

CAPITOLUL I

CUPRINS

I. CUPRINS

II. ARGUMENT

III. CAPACITATE INSTITUȚIONALĂ

1. STRUCTURI INSTITUȚIONALE ȘI MANAGERIALE

2. STRUCTURI ADMINISTRATIVE ȘI DIDACTIC AUXILIAR

3. NIVELURI DE ÎNVĂȚĂMÂNT

4. RESURSE UMANE

5. BAZA MATERIALĂ

(rezultate la olimpiade □i concursuri □colare
)

IV. EFICACITATE EDUCAȚIONALĂ

1. OFERTA CURRICULARĂ. PROGRAME DE STUDIU. C.D.S. OPȚIONALE

2. REZULTATELE ÎNVĂȚĂRII

2.1 SITUAȚIA LA ÎNVĂȚĂTURĂ

2.2 FRECVENȚA

2.3 SITUAȚII SPECIALE (preavize de exmatriculare)

2.4 SITUAȚIA PROMOVABILITĂȚII

2.5 EXAMENUL DE BACALAUREAT

2.6 SITUAȚIA ABSOLVENȚILOR

2.7 ADMITERE

2.8 CALITATE □I PERFORMANȚĂ ÎN APLICAREA CURRICULUMULUI

3. PERFEȚIONARE ȘI FORMARE CONTINUĂ

4. CONSILIERE ȘI ORIENTARE ȘCOLARĂ

5. ACTIVITĂȚI EXTRAȘCOLARE

6. PARTENERIATE - PENTRU DEZVOLTAREA INSTITUȚIONALĂ - EDUCAȚIONALE

7. ACTIVITATE FINANCIAR CONTABILĂ

8. IMAGINE ȘI RELAȚII PUBLICE

9. ANALIZA SWOT / MATRICEA PESTE

V. MANAGEMENTUL CALITĂȚII

1. Prioritățile activității din perspectiva standardelor de obținere a calității

2. Calitate și eficiență în managementul activității didactice

- a. Implementarea sistemelor de asigurare a calității
- b. Identificarea, înregistrarea și analiza nevoilor și expectanțele partenerilor educaționali.
- c. Cadrul de organizare și desfășurare pentru activitățile privind calitatea
- d. Activități de formare și perfecționare în domeniul calității
- e. Strategii, obiective pentru obținerea calității
- f. Comunicare, inter și transdisciplinaritate în actul didactic
- g. Predare învățare evaluare în raport cu introducerea sistemelor de calitate
- h. Analiza SWOT a managementului calității.

VI. ACTIVITATEA CADRELOR DIDACTICE □I A COMISIILOR METODICE PE DISCIPLINE

6.1 Componenta organizatorică

6.2 Activitatea metodică □i extracurriculară

ANEXA I – Legislație + Legislație 2008-2009

CAPITOLUL II

ARGUMENT

Anul școlar 2008-2009 poate fi definit din perspectiva integratoare a conceptului *calitate în educație*, ca fiind o etapă esențială în evoluția învățământului românesc. Reforma și modernizarea sistemului educațional, la toate nivelurile: capacitatea instituțională, ofertă educațională, structuri și factori de decizie își definesc cadrul instituțional prin crearea în fiecare unitate de învățământ a unei abordări complexe, menite să modernizeze procesul educațional prin intermediul *Comisiei de Asigurare a Calității*.

Implementarea standardelor de referință în scopul obținerii calității corespunde nevoilor și exigențelor, pe care le presupune integrarea europeană.

Colegiul Economic „Virgil Madgearu”, București este o instituție importantă în învățământul preuniversitar cu profil tehnologic. Modernă în ceea ce privește viziunea managerială, dar fără să rupă legătura cu tradiția inaugurată încă de la înființare în anul 1966, școala noastră devine în **2008 Școală Europeană**. Această recunoaștere a valorii se datorează muncii de zi cu zi a fiecărui cadru didactic.

Eficiența și complexitatea acestuia este definită printr-o *viziune* modernă care-și propune:

- 1. Să asigure implementarea programului de guvernare în domeniul Reformei învățământului;*
- 2. Să asigure un învățământ economic de calitate în contextul armonizării cu standardele Uniunii Europene;*
- 3. Să formeze cei mai buni specialiști în domeniul economic;*
- 4. Să-și mențină poziția de lider în topul liceelor cu profil economic;*
- 5. Să formeze personalități puternice;*
- 6. Să construiască un set de valori individuale de natură profesională, socială și culturală în funcție de care să-și orienteze comportamentul și întreaga carieră.*

Această viziune poate să devină realitate în funcție de sincronizarea

obiectivelor cu posibilitățile de realizarea acestora. Anul școlar 2007-2008, capacitatea Colegiului Economic „Virgil Madgearu”, s-a aflat sub semnul schimbării și dezvoltării: *printr-un management instituțional și administrativ modern, competitiv, adaptabilitate la nou, la schimbare, formare și dezvoltare continuă a cadrelor didactice concretizată în rezultate foarte bune în plan profesional sau la olimpiade și concursuri școlare.*

Baza materială modernizată an de an a oferit tuturor, cadre didactice sau elevi, condiții pentru eficientizarea procesului didactic, educațional.

Atragerea de fonduri și o bună gestionare a acestora și-a făcut simțită prezența ori de câte ori a fost nevoie să fie depășite sincopele apărute.

Calitatea implică respectarea unei deontologii profesionale, aici profesionalismul nefiind o noutate. Viziunea realistă a cadrelor didactice asupra rolului și numirii lor un factor definitiv al personalității fiecăruia.

Misiunea noastră a tuturor a fost:

- 1. Să formăm și să consolidăm deprinderi, abilități și competențe ce permit încadrarea absolvenților pe piața europeană a muncii;*
- 2. Să realizăm reconversia profesională;*
- 3. Să creăm un cadru în care profesorii să se simtă împliniți profesional;*
- 4. Să oferim elevilor posibilitatea de a-și satisface setea de cunoaștere, de a folosi tehnicile informaționale, de a dobândi abilități de comunicare în limbile moderne;*
- 5. Să asigure elevilor un nivel intelectual moral și civic universal.*

Partenerii educaționali ai liceului: *elevi, părinți, comunitate, instituții*

publice au beneficiat prin implicare și competențele profesionale ale cadrelor didactice, didactic-auxiliar și administrativ de certitudini: *educație, decentă, siguranță, deschidere spre nou.*

Beneficiarii acestor obiective și valori, elevii sau partenerii au găsit aici respectarea și aplicarea legislației în raport cu AQUIS-UL COMUNITAR (ANEXA 1), în ceea ce privește calitatea eficientizarea și desfășurarea procesului de predare-învățare-evaluare.

Oferta educațională a fost atractivă, proiectarea și planificarea procesului de învățământ, activitățile școlare și extrașcolare, climatul motivațional, sistemul de recompense și încurajarea respectului de sine au asigurat liceului o populație școlară cu medii de admitere mari, puternic motivați spre obținerea performanței. Dovezi în favoarea acestor opțiuni sunt rezultatele bune și foarte bune obținute în perioada de referință. Aici, elevi și profesori își găsesc vocația și se pregătesc pentru provocările lumii de mâine.

În această etapă rezultatele sunt mărturia succesului, analiza activității prin evidențierea performanțelor, dar și prin recunoașterea punctelor slabe fac posibilă transparența actului educațional și managerial, dar reprezintă și un punct de plecare, un reper important pentru activitatea din anul școlar 2008-2009.

CAPITOLUL III

CAPACITATE INSTITUȚIONALĂ

1.STRUCTURI INSTITUȚIONALE ȘI MANAGERIALE

1. DIRECTOR : Prof. Roxana Carmen Ionescu

2. DIRECTOR ADJUNCT : Prof. Olivia Rusu

3. COORDONATOR PROGRAME ȘI PROIECTE: Prof. Dana Iliescu

4. CONSILIUL DE ADMINISTRAȚIE:

- Prof. Roxana Carmen Ionescu,
- Prof. Olivia Rusu,
- Prof. Cristina Lemnaru,
- Prof. Dana Iliescu,
- Prof. Mirela Scântee
- Prof. Băloi Nicoleta
- Prof. Mihaela Toma
- Contabil Șef Mirea Petrea
- Reprezentant Comitet părinți:M. Petrovici
- Elev:Geanina Muscalu
- Consilier Primărie:Cristian Dumitrescu
- Reprezentant Primar sect 1: R. Ionescu
- Reprezentant UEC: M. Călinescu
- Reprezentant Sindicat Spiru Haret: Geta Bercaru

5. COMISIA DE ASIGURAREA CALITĂȚII :

- Șef comisie: Prof. Anca Petrache
 - Prof. Olivia Rusu
 - Prof. Cristina Lemnaru
 - Prof. Cristina Drăgan
 - Prof. Geta Bercaru
 - Reprezentant Comitet părinți: Merima Petrovici
 - Reprezentant Consiliu Local: Roxana Ionescu
 - Elev: Geanina Muscalu

6. COMISII CONSTITUITE LA NIVELUL LICEULUI :

1) COMISIA PENTRU EVALUAREA ȘI ASIGURAREA CALITĂȚII

- **prof. Anca Petrache - responsabil**
- prof. Cristina Lemnaru
- prof. Cristina Drăgan
- Merima Petrovici – reprezentantul Comitetului de părinți
- Oana Ion - reprezentantul elevilor - clasa a XI-a
- Cristian Dumitrescu – reprezentantul Primarului Sectorului 1
- Roxana Ionescu – reprezentantul Consiliului Local
- prof. Violeta Gaiu – reprezentant sindicat “Spiru Haret”
- prof. Olivia Rusu - director adjunct – conducerea operativă

2) COMISIA DE CURRICULUM

- **prof. Olivia Rusu – responsabil**
- prof. Mariana Șchiaua
- prof. Cristina Lemnaru
- prof. Diana Rusu
- prof. Doina Duță
- prof. Mihaela Toma
- prof. Nicoleta Velniceru
- prof. Liviu Mitache
- prof. Niculescu-Mizil Carmen
- prof. Iuliana Nicola
- prof. Nicoleta Băloi

3) COMISIA METODICĂ A DIRIGINȚILOR

- **prof. Dana Iliescu – responsabil**
- prof. Florina Voicu (pentru clasa a IX-a)
- prof. Mihaela Săndulescu (pentru clasa a X-a)
- prof. Ana Maria Picu (pentru clasa a XI-a)
- prof. Violeta Gaiu (pentru clasa a XII-a)

4) COMISIA PENTRU IMAGINEA INSTITUȚIEI

- **prof. Olivia Rusu –director adjunct - responsabil**
- prof. Cristina Drăgan
- prof. Cristina Lemnaru – bacalaureat
- prof. Mirela Scântee – oferta
- prof. Anca Petrache – calitate
- prof. Andreea Matei – olimpiade și concursuri
- prof. Velniceru Nicoleta – admitere în ciclul superior

5) COMISIA DE FORMARE CONTINUĂ A FORMATORILOR ȘI PERFEȚIONARE METODICĂ ȘI CERCETARE

- **prof. Diana Rusu - responsabil**
- prof. Nicoleta Condrache
- prof. Nicoleta Băloi
- prof. Maria Rădescu

6) COMISIA DE ELABORARE A SCHEMELOR ORARE

- **prof. Cristina Lemnaru – responsabil**
- prof. Nicoleta Băloi
- prof. Olga Condrea
- prof. Doina Duță (grafic practică)

7) COMISIA DE ORGANIZARE A SERVICIULUI PE ȘCOALĂ

- **prof. Iuliana Nicola – responsabil**
- prof. Maria Georgeta Ciobanu (elevi)
- prof. Anca Petrache (profesori)

8) **COMISIA DE ACTIVITĂȚI EXTRACURRICULARE**

- **prof. Dana Iliescu – responsabil**
- prof. Teia Manole
- prof. Ana Maria Picu
- prof. Catrinel Brătescu
- prof. Andreea Matei
- prof. Irina Tapalagă
- prof. Violeta Gaiu
- prof. Lorena Dima

9) **COMISIA PENTRU « EURO 200 »**

- **prof. Roxana Carmen Ionescu - director**
- prof. Gogoloi Ioan – clasa a IX-a
- prof. Condrache Nicoleta – clasa a X-a
- prof. Nistor Daniela – clasa a XI-a
- prof. Teia Manole – clasa a XII-a
- contabil șef – Petrea Mirea
- secretar – Mariana Dobrică
- secretar – Alice Cega

10) **COMISIA DE PROTECȚIA MUNCII**

- **prof. Carmen Niculescu – responsabil**
- prof. Nicoleta Velniceru
- prof. Mariana Georgeta Ciobanu
- prof. Nicoleta Condrache
- prof. Dumitru Lascu
- laborant Mariana Farmazon

11) **COMISIA PENTRU APĂRAREA ÎMPOTRIVA INCENDIILOR (PSI)**

- **prof. Olivia Rusu – președinte**
- prof. Iuliana Zamfir
- prof. Cătălin Darmon
- prof. Nicoleta Velniceru
- prof. Ioan Gogoloi
- administrator Cecilia Tudor
- secretar Maria Dobrică
- laborant Mariana Farmazon
- mecanic Constantin Parascan
- mecanic Ilie Dorobanțu

12) **COMISIA PENTRU RITMICITATEA NOTĂRII**

- **prof. Anca Petrache – responsabil**
- prof. Roxana Constantin - IX
- prof. Mihaela Săndulescu - X
- prof. Ana Maria Picu – XI
- prof. Teia Manole – XII

13) **COMISIA PENTRU DISCIPLINĂ ȘI FRECVENȚĂ ELEVI**

- **prof. Dana Iliescu – responsabil**
- prof. Dumitru Lascu - IX
- prof. Liviu Mitache - X
- prof. Floriana Pană - XI
- prof. Nicoleta Băloi - XII

14) **COMISIA PENTRU BURSE**

- **prof. Roxana Carmen Ionescu – director – responsabil**
- prof. Gogoloi Ioan – clasa a IX-a
- prof. Condrache Nicoleta – clasa a X-a
- prof. Nistor Daniela – clasa a XI-a
- prof. Manole Teia – clasa a XII-a
- contabil șef Petrea Mirea
- secretar Maria Dobrică
- secretar Alice Cega

15) **COMISIA PENTRU MANUALE ȘI RECHIZITE**

- **prof. Teia Manole – responsabil manuale**
- prof. Florina Voicu – clasa a IX-a
- prof. Mariana □chiaua – clasa a X-a
- prof. Iuliana Zamfir – clasa a XI-a
- prof. Iuliana Nicola – clasa a XII-a
- bibliotecar Mariana Vasile

16) **COMISIA PENTRU ÎNCADRARE ȘI SALARIZARE**

- **Prof. Roxana Carmen Ionescu – responsabil**
- Prof. Nicoleta Băloi
- prof. Cristina Lemnaru
- prof. Olivia Rusu
- contabil șef – Petrea Mirea
- secretar – Maria Dobrică

17) COMISIA DE ORIENTARE ȘCOLARĂ ȘI PROFESIONALĂ

- **prof. Roxana Rădulescu – responsabil**
- prof. Anca Petrache – clasa a IX-a
- prof. Marilena Stancu – clasa a X-a
- prof. Ana Maria Picu clasa a XI-a
- prof. Violeta Gaiu – clasa a XII-a
- prof. Mihaela Toma – clasa a XII-a

18) COMISIA PENTRU PĂSTRAREA PATRIMONIULUI

- **prof. Ruxanda Dumitrescu – responsabil**
- prof. Ioan Gogoloi – clasa a IX-a
- prof. Liviu Mitache – clasa a X-a
- prof. Daniel Prutescu – clasa a XI-a
- prof. Catrinel Brătescu – clasa a XII-a
- contabil șef – Petrea Mirea
- administrator – Cecilia Tudor

19) COMISIA PENTRU OFERTE – LICITAȚII

- **prof. Roxana Carmen Ionescu - responsabil**
- prof. Alice Cega – secretar
- prof. Daniela Nistor
- prof. Anca Petrache
- prof. Nicoleta Băloi
- contabil șef – Petrea Mirea
- contabil – Camelia Gogoncea
- administrator - Cecilia Tudor
- bibliotecar – Mariana Vasile
- laborant – Mariana Farmazon
- magaziner – Alexandra Constantin

20) COMISIA PENTRU OFERTA EDUCAȚIONALĂ

- **prof. Scântee Mirela – responsabil ofertă**
- **prof. Ghinescu Cristina – responsabil organizator târg**
- prof. Maria Rădescu
- prof. Mariana Șchiaua
- prof. Ana Maria Picu
- prof. Drăgan Cristina
- prof. Nicoleta Băloi

21) COMISIA LOCALĂ DE PROTECȚIE CIVILĂ ȘI APĂRARE ÎMPOTRIVA DEZASTRELOR

- **prof. Roxana Carmen Ionescu - director – responsabil**
- prof. Liviu Mitache – responsabil organizator
- prof. Cătălin Darmon
- prof. Carmen Niculescu
- prof. Ion Gogoloi
- asistent medical Doina Popa
- mecanic Constantin Parascan
- mecanic Ilie Dorobanțu
- laborant Mariana Farmazon

22) COMISIA PENTRU UNIFORME ȘCOLARE

- **prof. Rusu Olivia – responsabil**
- prof. Nicoleta Velniceru – clasa a IX-a
- prof. Cristina Ghinescu – clasa a X-a
- prof. Daniela Nistor – clasa a XI-a
- prof. Teia Manole – clasa a XII-a

23) COMISIA PENTRU BANI DE LICEU

- **prof. Roxana Carmen Ionescu – director - responsabil**
- prof. Ioan Gogoloi – clasa a IX-a
- prof. Nicoleta Condrache – clasa a X-a
- prof. Daniela Nistor – clasa a XI-a
- prof. Teia Manole – clasa a XII-a
- contabil șef Mirea Petrea
- secretar Maria Dobrică
- secretar Alice Cega

24) COMISIA PENTRU VERIFICAREA DOCUMENTELOR ȘI ACTELOR DE STUDII

- **prof. Mirela Scântee – responsabil**
- prof. Andreea Matei
- prof. Ruxanda Dumitrescu
- prof. Nicoleta Băloi
- secretar Maria Dobrică
- secretar Alice Cega

25) COMITETUL DE SĂNĂTATE ȘI SECURITATE ÎN MUNCĂ

- **prof. Olivia Rusu - director adjunct - responsabil**
- prof. Cristina Drăgan - secretar
- administrator Cecilia Tudor – resp. pers. did. aux. și nedid.
- dr. Justina Voineag – medic școlar pediatrie
- secretar Maria Dobrică - membru
- laborant Mariana Farmazon – membru
- bibliotecar – Mariana Vasile

26) COMISIA PENTRU PREVENIREA ȘI COMBATerea VIOLENTEI ÎN MEDIUL ȘCOLAR

- **prof. Roxana Carmen Ionescu – Președinte**
- prof. Cristina Ghinescu
- prof. Floriana Pană
- prof. Liviu Mitache
- prof. Roxana Finichiu
- prof. Cristina Nica
- Cristian Dumitrescu - responsabil al Consiliului Local
- Roxana Ionescu - reprezentant al Primăriei Sectorului 1
- Oana Ion – președinte consiliul elevilor XI D, Colegiul Economic „Virgil Madgearu”

27) COMISIA SPORTULUI ȘCOLAR

- **prof. Roxana Carmen Ionescu – Președinte**
- prof. Carmen Niculescu
- prof. Marian Stroe
- prof. Prutescu Daniel
- Petrea Mirea – administrator financiar

28) COMISIA DE RECEPȚIE, INVENTARIEIRE ȘI CASARE A RESURSELOR MATERIALE

- **Prof. Doina Dușă - responsabil**
- Prof. Ioan Gogoloi – membru
- Mirea Petrea – contabil
- Gogoncea Camelia – contabil
- Tudor Cecilia – administrator
- Farmazon Mariana – laborant
- Vasile Mariana – bibliotecar
- Constantin Alexandra – magaziner
-

29) COMISIA PARITARĂ

- Prof. Roxana Carmen Ionescu - reprezentant Consiliul de Administrație
- Prof. Olivia Rusu - reprezentant Consiliul de Administrație
- Prof. Mirela Scântee - reprezentant Consiliul de Administrație
- Prof. Violeta Gaiu - reprezentant al Sindicatului „Spiru Haret”
- Prof. Carmen Niculescu - reprezentant al Sindicatului „Spiru Haret”
- prof. Mihaela Săndulescu - reprezentant al Sindicatului „Spiru Haret”

30) COMISIA DE ALOCAȚII

- Prof. Roxana Carmen Ionescu – Responsabil
- secretar Maria Dobrică
- secretar Alice Cega

7. CONSILIUL PROFESORAL

- | | | | |
|----------------------------------|---|--|-------------------------------------|
| 1. Ionescu Roxana | 22. Enescu Cornelia | 41. Lixandru Alina | 59. Răileanu Mihaela |
| 2. Bercaru Geta | 23. Finichiu Roxana | 42. Magearu Mariana | 60. Rusin Cătălina |
| 3. Burlacu Corina | 24. Fitera Tatiana | 43. Manea Anton Liviu | 61. Rusu Diana
Violeta |
| 4. Capotă Valentina | 25. Gaiu Violeta Elena | 44. Manole Teia | 62. Rusu Olivia |
| 5. Călinescu Ioana | 26. Ghinescu Cristina | 45. Mateescu-Știr
Andreea | 63. Săndulescu Mihaela |
| 6. Cega Alice Mihaela | 27. Ghișulescu Stela | 46. Matei Andreea
Olivia | 64. Sebe Cristina |
| 7. Cerescu Rodica | 28. Gogoloi Ioan | 47. Mateiciuc Cristiana | 65. Scântee Mirela
Doina |
| 8. Cernătescu Ion | 29. Iancu Cristina Maria | 48. Mitache Constantin
Liviu | 66. Spânu Nicoleta |
| 9. Ciobanu Mariana | 30. Iancu Jeni | 49. Nicola Iuliana Elena | 67. Stan Nicoleta |
| 10. Cojocarui Violeta | 31. Ifemie Elena
Liliana | 50. Niculescu Mizil
Carmen | 68. Stroe Marian |
| 11. Condrache Nicoleta | 32. Iliescu Dana
Gabriela | 51. Nistor Daniela | 69. Șchiaua Mariana |
| 12. Constantin Roxana | 33. Ioana Denisse | 52. Ostafi Doina | 70. Toma Mihaela
Cristina |
| 13. Daniliuc Mariana | 34. Iurkiewicz Elena | 53. Pana Floriana | 71. Velea Simona |
| 14. Darmon Catalin | 35. Kurti Iulia | 54. Păun Anghel Aurica | 72. Velniceru Nicoleta |
| 15. Dima Lorena | 36. Lascu Dumitru | 55. Petrache Anca | 73. Voicu Florina |
| 16. Dinescu Alina | 37. Lemnarui Elisabeta
Cristina | 56. Picu Ana Maria | 74. Zamfir Iuliana |
| 17. Dobrescu Oana | 38. Lenghel Elena | 57. Prutescu Daniel | |
| 18. Doroș Nicoleta | 39. Leontiu Laura | 58. Rădescu Maria | |
| 19. Drăgan Cristina | 40. Lixandru Florin | | |
| 20. Dumitrescu
Ruxanda | | | |
| 21. Duta Doina | | | |

2.STRUCTURI ADMINISTRATIVE ȘI DIDACTIC AUXILIAR

SECRETARIAT : Secretar Șef : Maria Dobrică

Secretar: Vasile Roxana

AJUTOR PROGRAMATOR: Constantin Virginia

MAGAZINER: Constantin Alexandra

CONTABILITATE : Contabil Șef : Petrea Mirea

Camelia Gogoncea

ADMINISTRATOR: Cecilia Tudor

BIBLIOTECĂ: Mișcodan Veronica, Vasile Mariana

LABORATOR:Laborant: Mariana Farmazon

CABINET AEL: Toma Sidonia

CENTRUL DE INFORMARE ȘI DOCUMENTARE:Prof. Mitache Liviu

3. NIVELURI DE ÎNVĂȚĂMÂNT

POPULATIA SCOLARA 2008-2009

Clasa a IX-a	Total 288	: fete - 227
10 Cls		baieti - 61
Clasa a X-a	Total 261	: fete - 208
9 Cls		baieti - 53
Clasa a XI-a	Total 291	: fete - 216
10 Cls		baieti - 75
Clasa a XII-a	Total 301	: fete - 252
10 Cls		baieti - 49
TOTAL GENERAL	1141	fete - 903
		baieti - 238

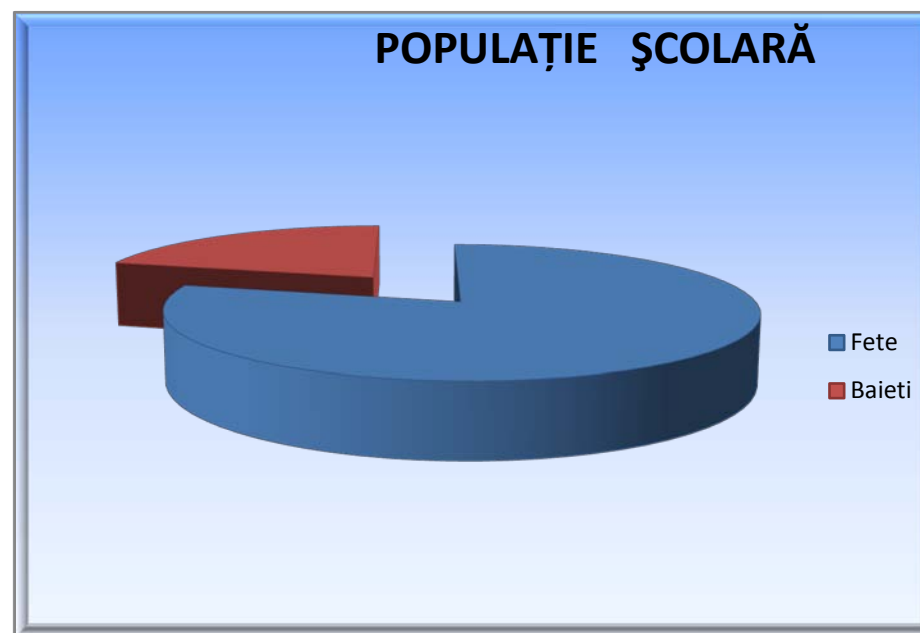

ELEVI STRĂINI

Nr. crt.	Nume și prenume	Clasa	Bursier	De unde provine
1	Babcinețchi A Luminița	XI C	DA	Rep. Moldova
2	Rusu I. Lilian	XI C	DA	Rep. Moldova
3	Doni Diana	XI E	DA	Rep. Moldova
4	Răileanu Valeria	XI G	DA	Rep. Moldova
5	Șochircă Mihai	XI G	DA	Rep. Moldova
6	Munteanu Ion	XI H	DA	Rep. Moldova
7	Coadă Cristina	XI I	NU	Rep. Moldova
8	Nișelea Sofia	IX D	DA	Rep. Moldova

Nr.crt.	Nivel de învățământ	Număr de clase	Număr de elevi	Forma de învățământ	Limba de predare – româna
1.	Liceal ciclul inferior, a IX-a și a X-a	19	549	zi	româna
2.	Liceal ciclul superior, a XI-a și a XII-a	20	592	zi	româna

DISTRIBUȚIA EFECTIVELOR DE ELEVI DIN ANUL ȘCOLAR 2008/2009 ÎN FUNCȚIE DE FILIERĂ, PROFIL, DENUMIRE SPECIALIZARE, CALIFICARE PROFESIONALĂ.

Nr. crt.	Nivel	Filieră	Profil	Specializare/calificare profesională	Număr clase	Număr elevi
1.	Liceal	Tehnologică	Servicii	Tehnician în turism	3	84
2.	Liceal	Tehnologică	Servicii	Tehnician în activități economice	36	1057

4. RESURSE UMANE

A. Personal didactic de conducere

Nr. crt.	Nume și prenume	Grad didactic	Norma de bază în unitate	Anul numirii în funcție
1	Roxana Carmen Ionescu	I	DA	2003
2	Olivia Rusu	I	DA	2006
3	Dana Iliescu	I	DA	2006

B. Personal didactic

Personal didactic angajat	Cu doctorat	Cu gradul I	Cu gradul II	Cu definitivatul	Fără definitivat	Necalificat
74	1	27	16	25	5	0

PROFESORI METODIȘTI

IONESCU ROXANA
IFTEMIE LILIANA
GHINESCU CRISTINA
DUȚĂ DOINA
LIXANDRU FLORIAN
CAPOTĂ VALENTINA

MATEICIUC CRISTIANA
PETRACHE ANCA
BĂLOI NICOLETA
DARMON CĂTĂLIN
RUSU DIANA

C. Personal auxiliar – 10

D. Personal nedidactic – 19

5. BAZA MATERIALĂ – PREMISA ESENȚIALĂ ÎN FORMAREA PROFESIONALĂ A ELEVILOR ȘI ACTIVITATEA DIDACTICĂ

(A) SPAȚII ȘCOLARE						
Nr. crt.	Tipul de spațiu	Nr. spații	Suprafața	Dotări	Lucrări de consolidare și igienizare	Observații
1	Săli de clasă	18	950 m ²	Mobilier, tablă magnetică Calculatoare, retroproiectoare Mobilier, aparatură	Montat elemente de încălzire	Lucrări de termoizolație la fațada clădirii Hidroizolație la terasa Înlocuit elemente de încălzire
2	Cabinete	6	250 m ²	Mobilier, tablă magnetic interactivă Calculatoare, retroproiectoare Mobilier, aparatură	Montat elemente de încălzire	Lucrări de termoizolație la fațada clădirii Hidroizolație la terasa Înlocuit elemente de încălzire
3	Laboratoare	2	250 m ²	Mobilier, tablă magnetică Calculatoare, retroproiectoare Mobilier, aparatură	Montat elemente de încălzire	Lucrări de termoizolație la fațada clădirii Hidroizolație la terasa Înlocuit elemente de încălzire
4	Teren/sala de educație fizică	2	1315 m ²	Panou baschet	Sala de sport înlocuit parchet și lambriuri Montat elemente de încălzire	Lucrări de termoizolație la fațada clădirii Hidroizolație la terasa Înlocuit elemente de încălzire

(B) SPAȚII AUXILIARE

Nr. crt	Tipul de spațiu	Nr. spații	Suprafața	Dotări	Lucrări de consolidare și igienizare	Observații
1	Biblioteca	1	50m2	Calculator, xerox	Înlocuit elemente de încălzire Termoizolație Înlocuit uși	Lucrări de termoizolație la fațada clădirii Hidroizolație la terasa Înlocuit elemente de încălzire
2	Centrul de documentare și informare	1	50m2	Calculator, retroproiector	Înlocuit elemente de încălzire Termoizolație Înlocuit uși	Lucrări de termoizolație la fațada clădirii Hidroizolație la terasa Înlocuit elemente de încălzire
3	Spații sanitare	2	60m2		Înlocuit elemente de încălzire Termoizolație Înlocuit uși	Lucrări de termoizolație la fațada clădirii Hidroizolație la terasa Înlocuit elemente de încălzire
4	Alte spații	28	136m2	Calculator, stație radio	Instalații sanitare la grup sanitar	Lucrări de termoizolație la fațada clădirii Hidroizolație la terasa Înlocuit elemente de încălzire

(C) SPAȚII ADMINISTRATIVE

Nr. crt	Tipul de spațiu	Nr. spații	Suprafața	Dotări	Lucrări de consolidare și igienizare	Observații
1	Secretariat	1	20 m ²	Calculatoare, televizor, imprimante, xerox, aer condiționat	Înlocuit elemente de încălzire Termoizolație Înlocuit uși	Lucrări de termoizolație la fațada clădirii Hidroizolație la terasa Înlocuit elemente de încălzire
2	Spațiul pentru echipa managerială	2	60 m ²	Calculatoare, xerox, imprimante, scanner, televizor, frigider, aer condiționat	Înlocuit elemente de încălzire Termoizolație Înlocuit uși	Lucrări de termoizolație la fațada clădirii Hidroizolație la terasa Înlocuit elemente de încălzire Înlocuit instalația sanitară
3	Contabilitate	1	10 m ²	Calculator, imprimantă, xerox	Înlocuit elemente de încălzire Termoizolație Înlocuit uși	Lucrări de termoizolație la fațada clădirii Hidroizolație la terasa Înlocuit elemente de încălzire
4	Birou administrație	1	30 m ²	Calculatoare, imprimante, xerox	Înlocuit elemente de încălzire Termoizolație Înlocuit uși	Lucrări de termoizolație la fațada clădirii Hidroizolație la terasa Înlocuit elemente de încălzire

CAPITOLUL IV

EFICACITATE EDUCAȚIONALĂ

1. OFERTĂ CURRICULARĂ
2008-2009

CLASA A IX-A

TRUNCHI COMUN

1. Lb. română	4 ore
2. Lb. modernă (I)	2 ore
3. Lb. modernă (II)	2 ore
4. Matematică	2 ore
5. Fizica	2 ore
6. Chimie	1 oră
7. Biologie	1 oră
8. Istorie	1 oră
9. Geografie	1 oră
10. Logică și argumentare	1 oră
11. Tehnologia informației și comunicării (TIC)	2 ore
12. Educație muzicală	1 oră
13. Educație plastică	1 oră
14. Sport	2 ore
15. Orientare și consiliere/dirigenție	1 oră
16. Religie	1 oră
TOTAL	25 ORE

CURRICULUM DIFERENȚIAT

17. Elemente de tehnologie generală	2 ore
18. Contabilitate	2 ore
19. Studiul calității produselor și serviciilor	2 ore
	6 ORE
TOTAL	31 ORE

***CURRICULUM LA DECIZIA ȘCOLII
ECONOMIC***

1. Matematică financiară Opțional de sine stătător	1 oră
2. Educație Antreprenorială: Jr. Achievement Opțional de sine stătător	1 oră
	2 ORE
TOTAL	33 ORE

CLASA a X a ECONOMIC

TRUNCHI COMUN

1. Lb. română	3 ore
2. Lb. modernă (I)	2 ore
3. Lb. modernă (II)	2 ore
4. Matematică	2 ore
5. Fizica	2 ore
6. Chimie	1 oră
7. Biologie	1 oră
8. Istorie	1 oră
9. Geografie	1 oră
10. Psihologie	1 oră
11. Religie	1 oră
12. Educație muzicală	1 oră
13. Educație plastică	1 oră
14. Sport	2 ore
15. Orientare și consiliere/dirigenție	1 oră
16. Educație antreprenorială	1 oră
17. Tehnologia informației și comunicării (TIC)	1 oră
TOTAL	24 ORE

CURRICULUM DIFERENȚIAT

1. Matematică	1 oră
2. Contabilitate	2 ore
3. Studiul calității produselor și serviciilor	2 ore
4. Economia întreprinderii	2 ore
	7 ORE
TOTAL	31 ORE

***CURRICULUM LA DECIZIA ȘCOLII
ECONOMIC***

1. Matematică financiară	
Opțional de sine stătător	1 oră
2. Educație Antreprenorială: Jr. Achievement	1 oră
Opțional de sine stătător	2 ore
	3 ORE
TOTAL	33 ORE

**CLASA a XI a ECONOMIC
TEHNICIAN ÎN ACTIVITĂȚI ECONOMICE**

TRUNCHI COMUN

1. Lb. română	3 ore
2. Lb. modernă (I)	2 ore
3. Limba modernă (II)	2 ore
4. Matematică	3 ore
5. Istorie	2 ore
6. Geografie	1 oră
7. Economie	2 ore
8. Religie*	1 oră
9. Ed. fizică	1 oră
10. Orientare și consiliere vocațională/dirigenție	1 oră
TOTAL	18 ORE

CURRICULUM DIFERENȚIAT

1. TIC (Tehnologia informației și a comunicării)	1 oră
2. Contabilitatea evenimentelor și tranzacțiilor	2 ore
3. Planificare operațională	1 oră
4. Organizarea resurselor umane	1 oră
5. Marketing	1 oră
6. Contracte economice	2 ore
7. Firma de exercitiu	3 ore
TOTAL	11 ORE

CURRICULUM DEZVOLTARE LOCALĂ

1. Asigurări	4 ore
<i>TOTAL</i>	<i>4 ORE</i>
<i>TOTAL GENERAL</i>	<i>33 ORE</i>

INSTRUIRE PRACTICĂ

1. Igiena, securitatea muncii și protecția mediului	30 ore/an
2. Instrumente de plată	90 ore/an

**CLASA a XI a TURISM
TEHNICIAN ÎN TURISM**

TRUNCHI COMUN

1. Lb. română	3 ore
2. Lb. modernă (I)	2 ore
3. Limba modernă (II)	2 ore
4. Matematică	3 ore
5. Istorie	2 ore
6. Geografie	1 oră
7. Economie	2 ore
8. Religie*	1 oră
9. Ed. fizică	1 oră
10. Orientare și consiliere vocațională/dirigenție	1 oră
TOTAL	18 ORE

CURRICULUM DIFERENȚIAT

1. TIC (Tehnologia informației și a comunicării)	1 oră
2. Marketing	1 oră
3. Planificare operațională	1 oră
4. Organizarea resurselor umane	1 oră
5. Organizarea Agenției de turism	4 ore
6. Firma de exercitiu	3 ore
TOTAL	11 ORE

CURRICULUM DEZVOLTARE LOCALĂ

1. Tipologia agențiilor de turism	2 ore
2. Politici și strategii de marketing în agențiile de turism	2 ore
<i>TOTAL</i>	<i>4 ORE</i>

TOTAL GENERAL ***33 ORE***

INSTRUIRE PRACTICĂ

1. Igiena, securitatea muncii și protecția mediului	30 ore/an
2. Operațiuni tehnice ale agenției de turism	90 ore/an

**CLASA a XII a ECONOMIC
TEHNICIAN IN ACTIVITĂȚI ECONOMICE**

ARIA CURRICULARĂ / Disciplina

<i>LIMBA ȘI COMUNICARE</i>	7 ore
Limba și literatura română	3 ore
Limba modernă I	2 ore
Limba modernă II	2 ore
<i>MATEMATICĂ ȘI ȘTIINȚELE ALE NATURII</i>	3 ore
Matematică	3 ore
<i>OM ȘI SOCIETATE</i>	6 ore
Istorie	1 oră
Geografie	2 ore
Economie aplicată	2 ore
Religie	1 oră
<i>EDUCAȚIE FIZICĂ ȘI SPORT</i>	1 oră
Educație fizică	1 oră
<i>TEHNOLOGII</i>	15 ore

TIC	1 oră
Cultura+specializare+pregatire practica	14 ore
Modulul I Mediul concurential	2 ore
Modulul II Finanțarea afacerii	2 ore
Modulul III Negocierea afacerii	2 ore
Modulul IV Realizarea situațiilor financiare si calculația contabilă	2 ore
Modulul V Finanțe si fiscalitate	1 oră
Modulul IX Analiza pieței	4 ore
Strategii de pregatire practica	30 ore
Modulul VI Managementul calității	6 ore
Modulul VII Utilizarea calculatorului în contabilitate	12 ore
Modulul VIII Statistica si analiza economica	12 ore
 TOTAL AN ȘCOLAR	 1173 ore

**CLASA a XII a TURISM
TEHNICIAN IN ACTIVITATI DE TURISM**

ARIA CURRICULARA / Disciplina

LIMBA ȘI COMUNICARE	7 ore
Limba si literatura romană	3 ore
Limba modernă I	2 ore
Limba modernă II	2 ore
MATEMATICĂ ȘI ȘTIINȚELE ALE NATURII	3 ore
Matematică	3 ore
OM ȘI SOCIETATE	6 ore
Istorie	1 oră
Geografie	2 ore
Economie aplicată	2 ore
Religie	1 oră
EDUCAȚIE FIZICĂ ȘI SPORT	1 oră
Educație fizică	1 oră
TEHNOLOGII	15 ORE

TIC	1 oră
Cultura+specializare+pregatire practica	14 ore
Modulul I Mediul concurential	2 ore
Modulul II Finanțarea afacerii	2 ore
Modulul III Negocierea afacerii	3 ore
Modulul IV Oferta de produse și servicii în cadrul agenției	3 ore
Modulul VII Dezvoltare durabilă în turism	4 ore
Strategii de pregatire practica	30 ore
Modulul V Managementul calității	6 ore
Modulul VI Relații publice în agenția de turism	12 ore
 TOTAL AN ȘCOLAR	 1173 ore

2. REZULTATELE ÎNVĂȚĂRII

2.1. SITUAȚIA LA ÎNVĂȚĂTURĂ

CLASA a IX-a – semestrul I

Clasa	Medii între 5,99-7,00	7,00-8,99	9-10
IX A	0	13	16
IX B	0	10	17
IX C	0	14	14
IX D	0	7	22
IX E	0	4	25
IX F	0	22	8
IX G	0	9	21
IX H	0	4	25
IX I	0	9	19
IX J	0	15	11
TOTAL	0	107	178

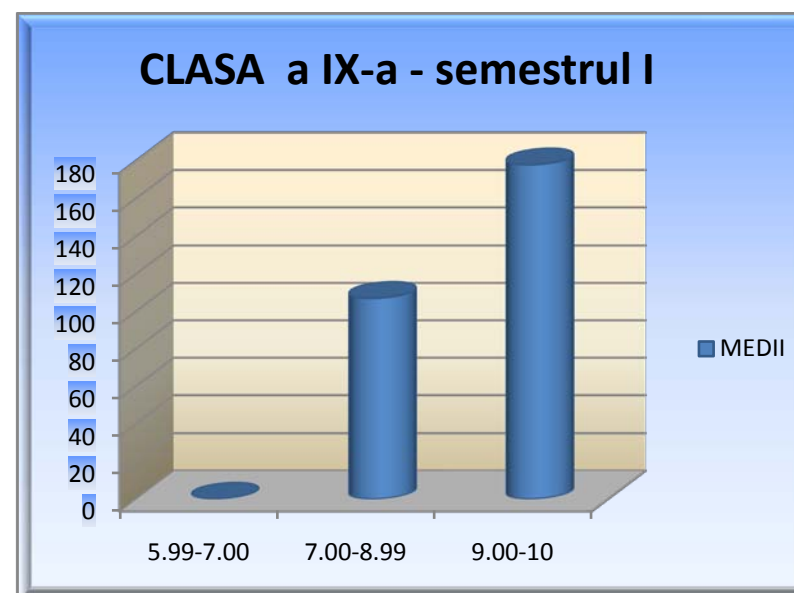

CLASA a IX-a – semestrul al II-lea

Clasa	Medii între 5,99-7,00	7,00-8,99	9-10
IX A	0	11	18
IX B	0	10	17
IX C	0	11	19
IX D	0	9	13
IX E	0	4	25
IX F	0	18	12
IX G	0	3	27
IX H	0	3	26
IX I	0	8	20
IX J	0	15	11
TOTAL	0	92	188

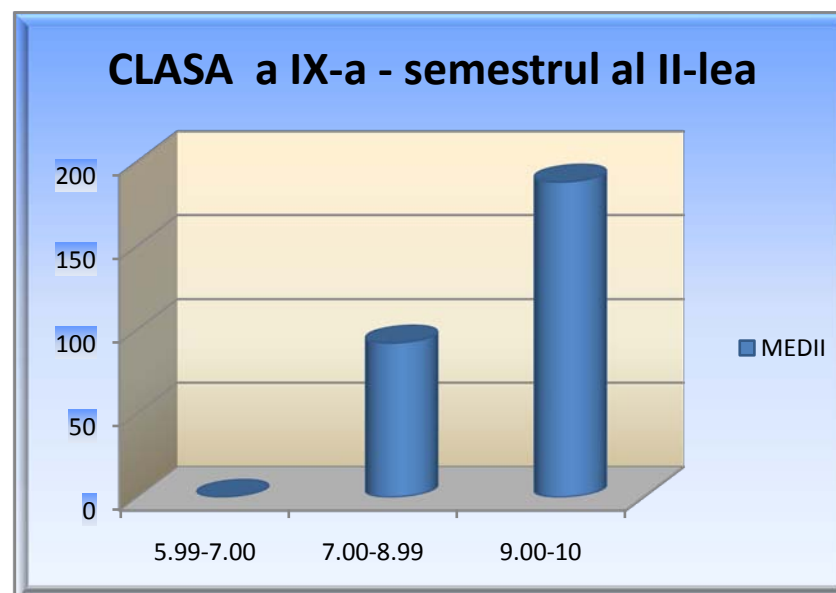

CLASA a IX-a – anual

Clasa	Medii între 5,99-7,00	7,00-8,99	9-10
IX A	0	24	34
IX B	0	20	34
IX C	0	25	33
IX D	0	16	35
IX E	0	8	50
IX F	0	40	20
IX G	0	12	48
IX H	0	7	51
IX I	0	17	39
IX J	0	30	22
TOTAL	0	199	366

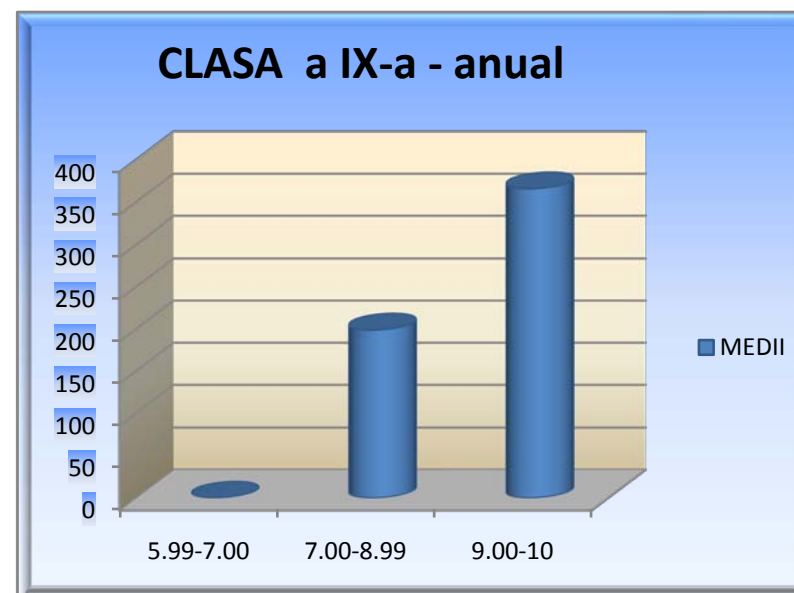

CLASA a X-a – semestrul I

Clasa	Medii între 5,99-7,00	7,00-8,99	9-10
X A	0	11	17
X B	0	10	17
X C	0	18	11
X D	0	22	7
X E	0	19	6
X F	1	13	13
X G	0	9	20
X H	0	26	4
X I	0	17	13
TOTAL	0	145	108

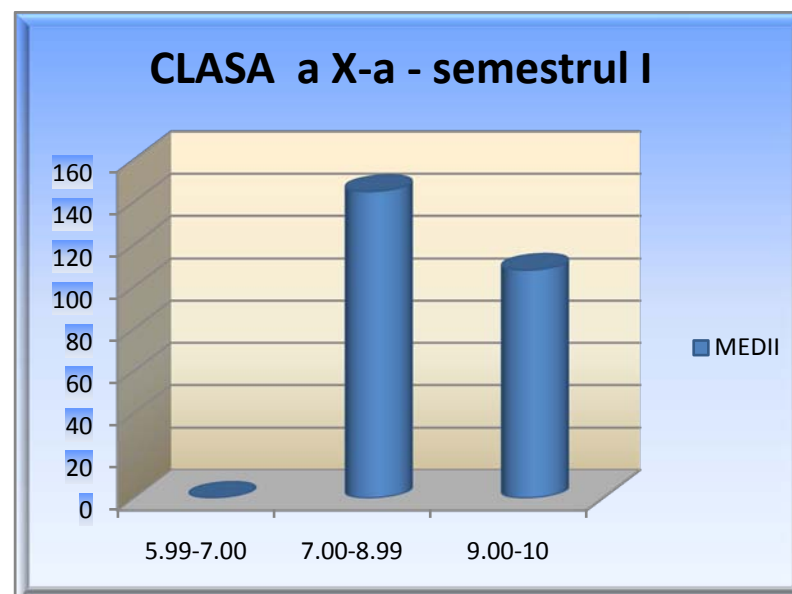

CLASA a X-a – semestrul al II-lea

Clasa	Medii între 5,99-7,00	7,00-8,99	9-10
X A	0	10	19
X B	0	9	18
X C	0	10	20
X D	0	21	8
X E	0	17	7
X F	0	12	15
X G	0	6	23
X H	0	21	9
X I	0	9	21
TOTAL	0	115	140

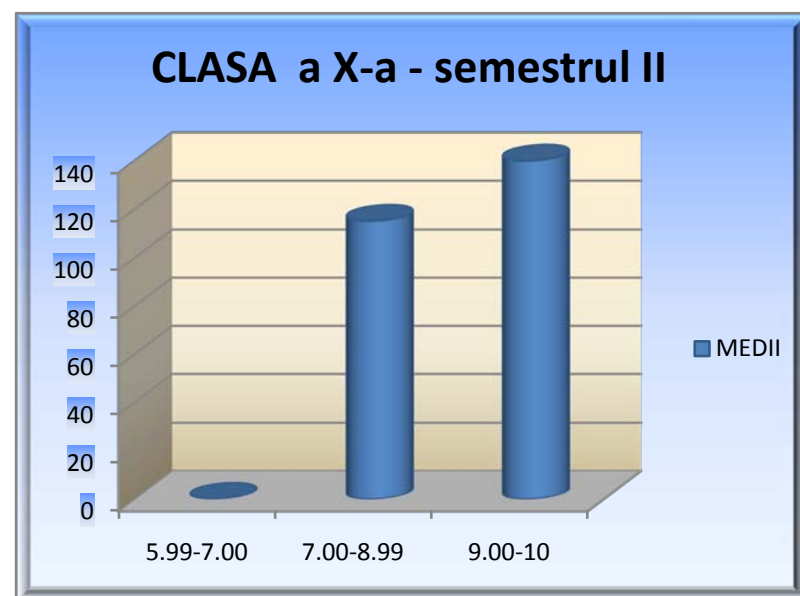

CLASA a X-a – anual

Clasa	Medii între 5,99-7,00	7,00-8,99	9-10
X A	0	21	36
X B	0	19	35
X C	0	28	31
X D	0	43	15
X E	0	36	13
X F	1	25	28
X G	0	15	43
X H	0	47	13
X I	0	26	34
TOTAL	1	260	248

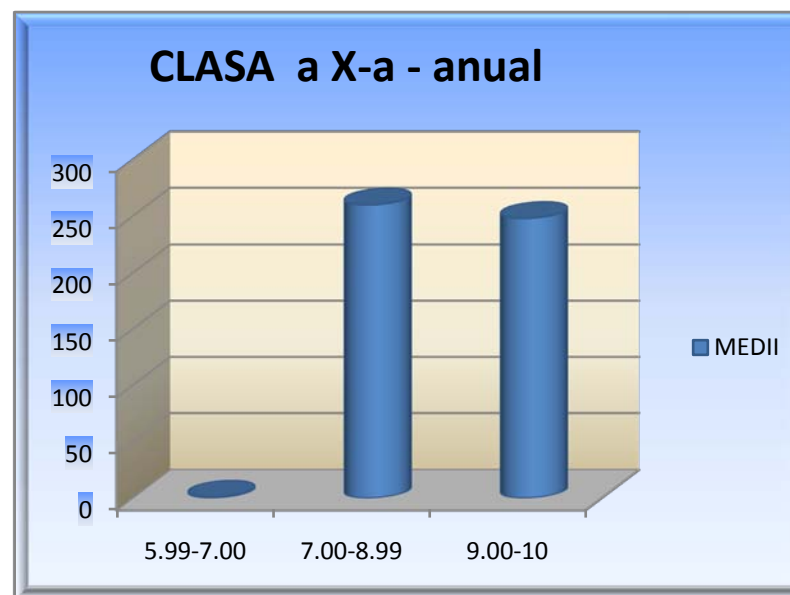

Clasa a XI-a – semestrul I

Clasa	Medii între 5,99-7,00	7,00- 8,99	9-10
XI A	0	18	12
XI B	1	9	20
XI C	0	14	14
XI D	0	5	17
XI E	0	19	11
XI F	0	19	11
XI G	0	8	22
XI H	0	20	5
XI I	0	9	20
XI J	0	17	12
TOTAL	0	138	144

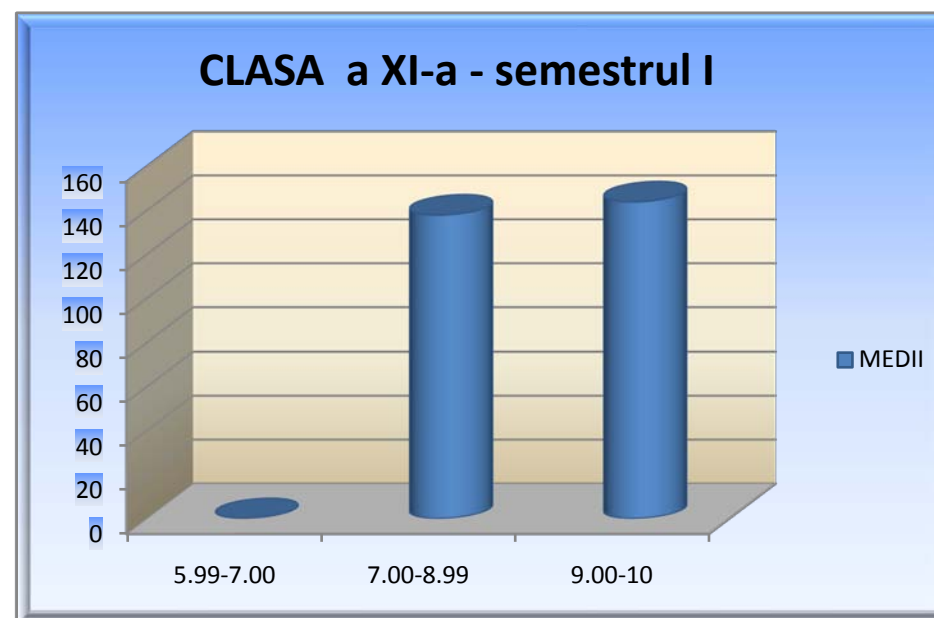

Clasa a XI-a – semestrul al II-lea

Clasa	Medii între 5,99-7,00	7,00- 8,99	9-10
XI A	0	12	18
XI B	1	9	20
XI C	0	11	17
XI D	0	13	15
XI E	0	22	8
XI F	0	19	10
XI G	0	12	18
XI H	0	15	10
XI I	0	11	18
XI J	0	8	21
TOTAL	1	132	155

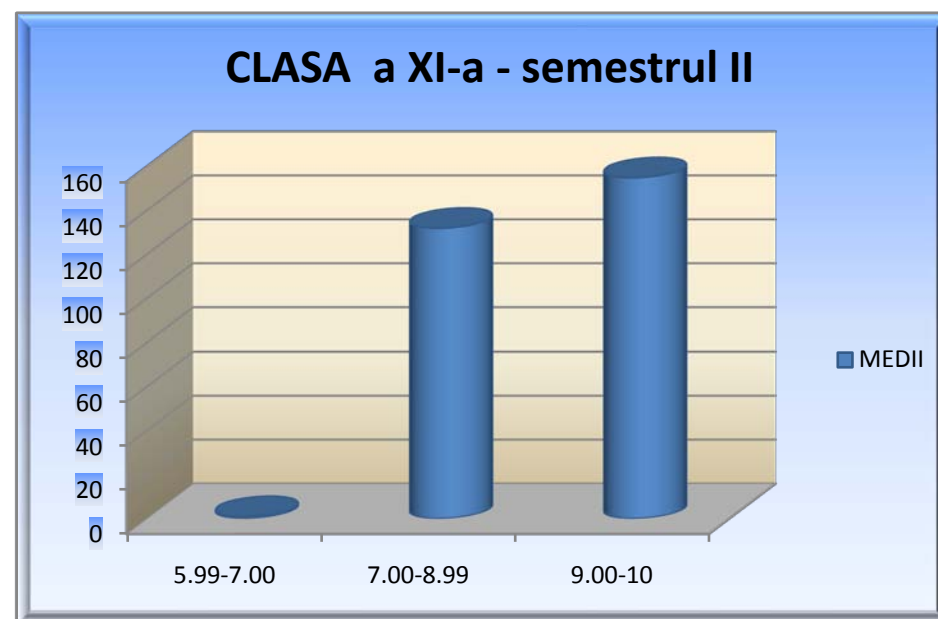

Clasa a XI-a – anual

Clasa	Medii între 5,99-7,00	7,00-8,99	9-10
XI A	0	30	30
XI B	2	18	40
XI C	0	25	31
XI D	0	18	32
XI E	0	41	19
XI F	0	38	21
XI G	0	20	40
XI H	0	35	15
XI I	0	20	38
XI J	0	25	33
TOTAL	2	270	299

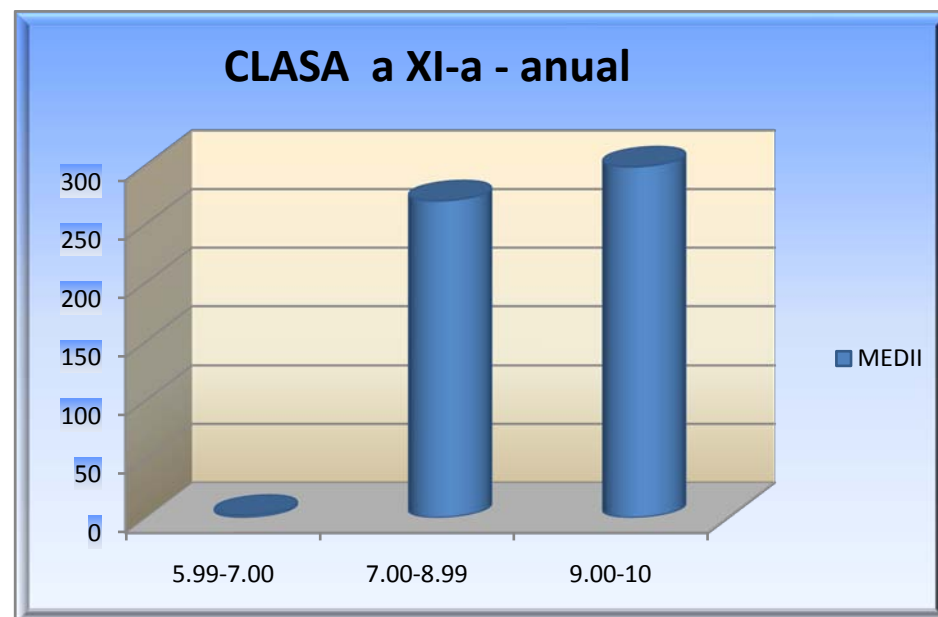

Clasa a XII-a – semestrul I

Clasa	Medii între 5,99-7,00	7,00- 8,99	9-10
XII A	0	17	13
XII B	0	12	7
XII C	0	7	24
XII D	0	4	24
XII E	0	22	7
XII F	0	5	25
XII G	0	9	15
XII H	0	8	23
XII I	0	7	21
XII J	0	3	26
TOTAL	0	94	185

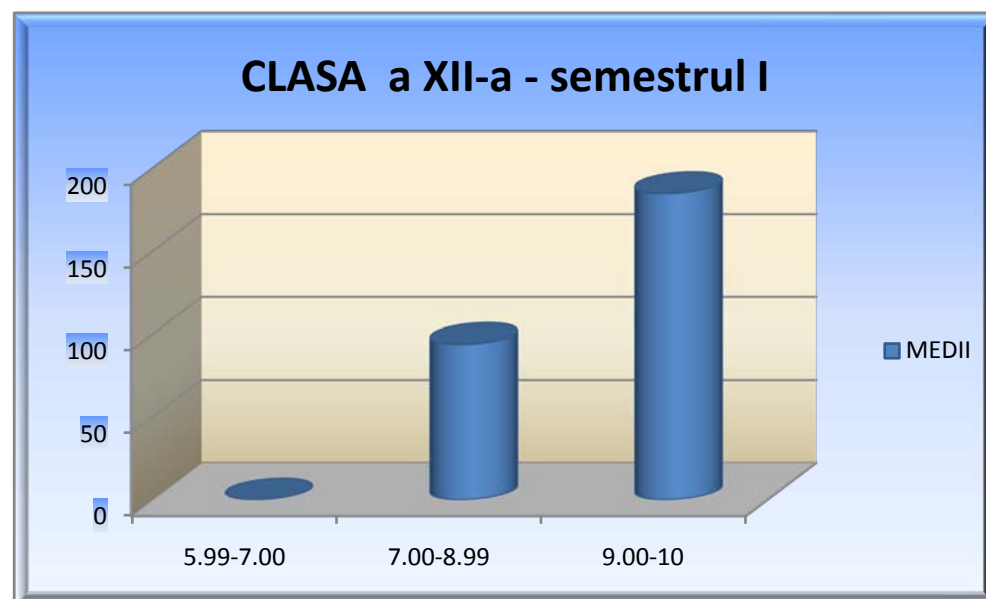

Clasa a XII-a – semestrul al II-lea

Clasa	Medii între 5,99-7,00	7,00- 8,99	9-10
XII A	0	18	12
XII B	0	17	8
XII C	0	7	25
XII D	0	3	27
XII E	1	12	18
XII F	0	3	28
XII G	0	12	17
XII H	0	2	29
XII I	0	2	28
XII J	0	3	25
TOTAL	1	79	217

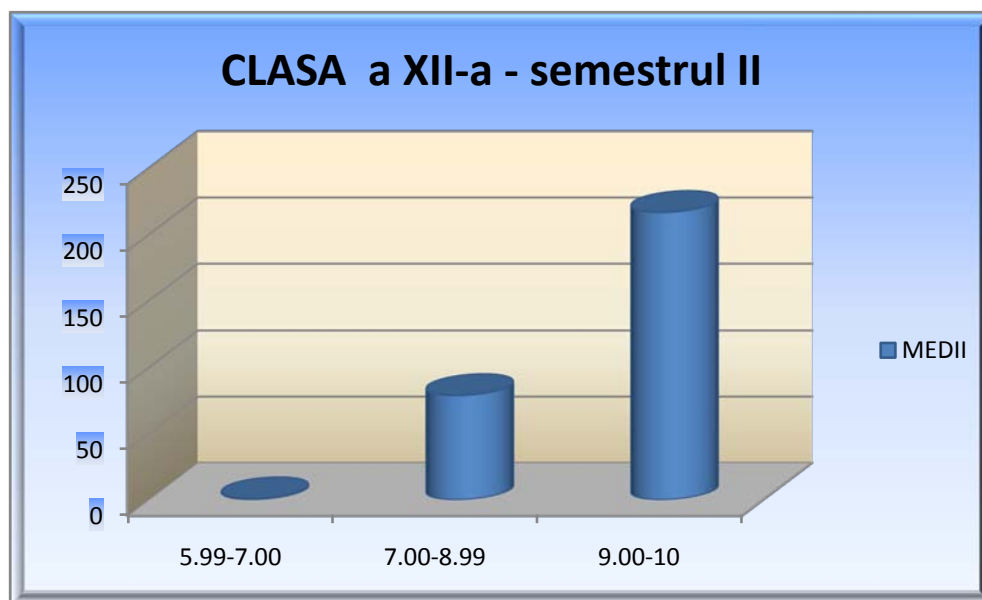

Clasa a XII-a – anual

Clasa	Medii între 5,99-7,00	7,00-8,99	9-10
XII A	0	35	25
XII B	0	29	15
XII C	0	14	49
XII D	0	7	51
XII E	1	34	25
XII F	0	8	53
XII G	0	21	32
XII H	0	10	52
XII I	0	9	49
XII J	0	6	51
TOTAL	1	173	402

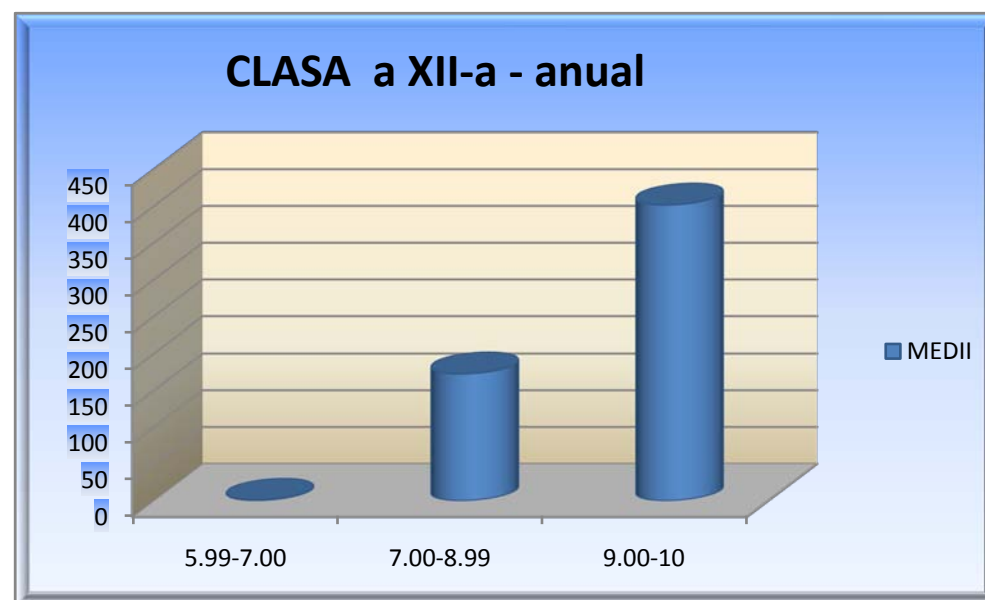

2.2 FRECVENȚA; NOTELE OBȚINUTE LA PURTARE

SITUAȚIA FRECVENȚEI ÎN ANUL ȘCOLAR 2008/2009

Clasa a IX-a – semestrul I

Clasa	Total absențe	Absențe nemotivate
IX A	582	22
IX B	941	456
IX C	717	217
IX D	775	124
IX E	496	70
IX F	1129	323
IX G	654	204
IX H	464	111
IX I	727	109
IX J	536	148
TOTAL	7021	1784

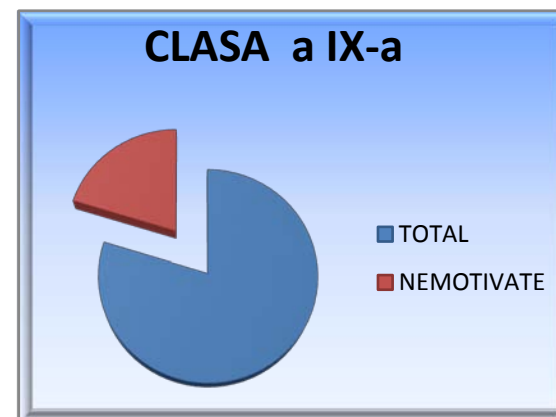

Clasa a IX-a – semestrul II

Clasa	Total absențe	Absențe nemotivate
IX A	633	0
IX B	553	106
IX C	892	260
IX D	1447	148
IX E	622	66
IX F	1465	391
IX G	576	154
IX H	401	85
IX I	695	231
IX J	664	190
TOTAL	7948	1422

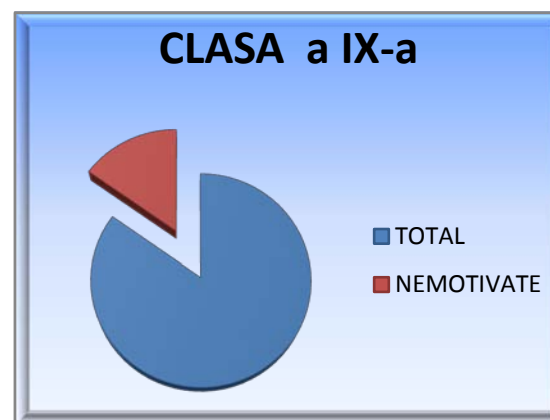

Clasa a IX-a – anual

Clasa	Total absențe	Absențe nemotivate
IX A	1221	22
IX B	1494	562
IX C	1609	477
IX D	2222	272
IX E	1118	136
IX F	2594	714
IX G	1230	358
IX H	865	196
IX I	1422	340
IX J	1200	338
TOTAL	14975	3415

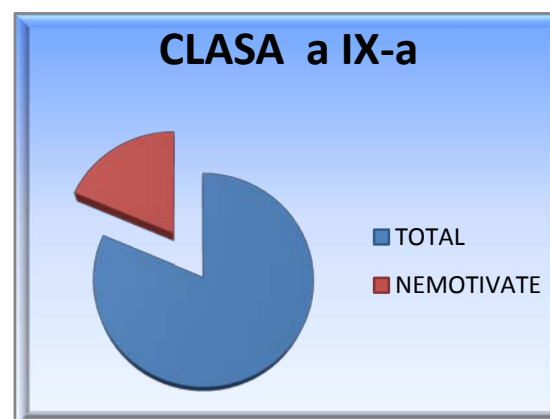

Clasa a X-a semestrul I

Clasa	Total absențe	Absențe nemotivate
X A	951	80
X B	1310	255
X C	975	213
X D	1032	141
X E	988	124
X F	1042	280
X G	1017	237
X H	754	249
X I	1284	103
TOTAL	9353	1682

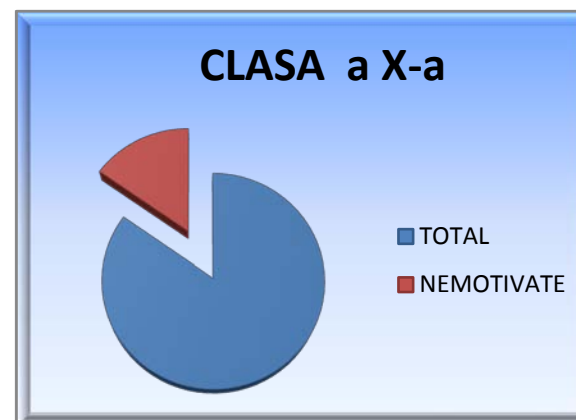

Clasa a X-a semestrul II

Clasa	Total absențe	Absențe nemotivate
X A	2190	133
X B	1914	202
X C	1063	230
X D	1378	131
X E	890	390
X F	985	391
X G	1061	61
X H	826	250
X I	1258	146
TOTAL	11564	2507

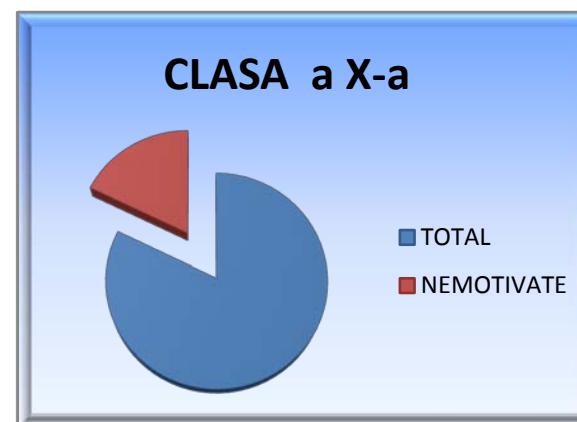

Clasa a X-a anual

Clasa	Total absențe	Absențe nemotivate
X A	3141	213
X B	3224	457
X C	2038	443
X D	2410	272
X E	1878	514
X F	2027	671
X G	2078	298
X H	1580	499
X I	2542	249
TOTAL	20918	3616

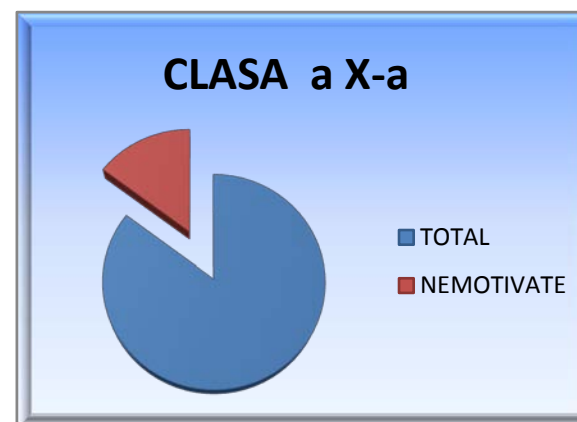

Clasa a XI-a – semestrul I

Clasa	Total absențe	Absențe nemotivate
XI A	654	334
XI B	810	188
XI C	944	9
XI D	835	103
XI E	800	157
XI F	1076	185
XI G	621	197
XI H	826	263
XI I	1147	171
XI J	670	182
TOTAL	8383	1789

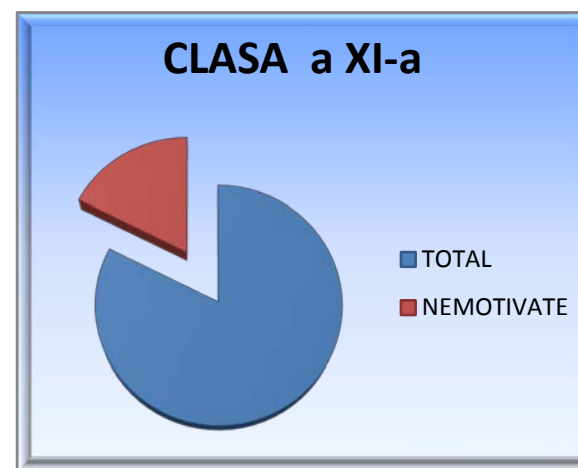

Clasa a XI-a – semestrul II

Clasa	Total absențe	Absențe nemotivate
XI A	1562	755
XI B	1136	249
XI C	1175	15
XI D	1061	78
XI E	943	220
XI F	1122	98
XI G	992	197
XI H	904	299
XI I	1424	96
XI J	1484	460
TOTAL	11808	3354

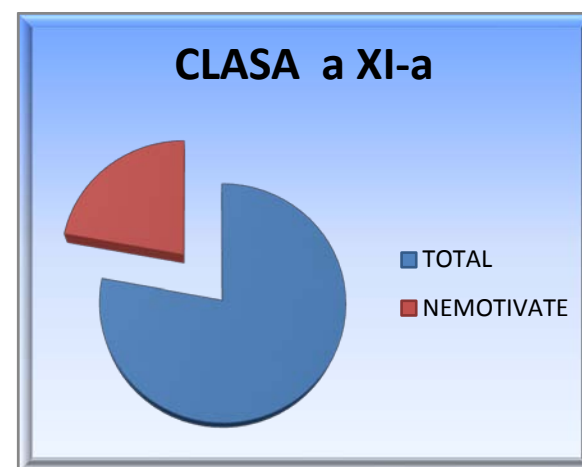

Clasa a XI-a – anual

Clasa	Total absențe	Absențe nemotivate
XI A	2216	1089
XI B	1946	437
XI C	2119	24
XI D	1896	181
XI E	1743	377
XI F	2198	283
XI G	1543	394
XI H	2625	562
XI I	2571	267
XI J	2154	642
TOTAL	21011	4256

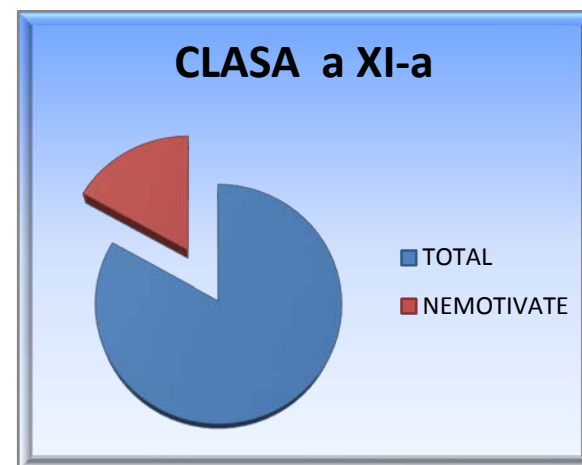

Clasa a XII-a – semestrul I

Clasa	Total absențe	Absențe nemotivate
XII A	1549	250
XII B	903	238
XII C	1154	127
XII D	598	183
XII E	1261	319
XII F	729	108
XII G	1145	218
XII H	981	85
XII I	915	275
XII J	704	115
TOTAL	9939	1918

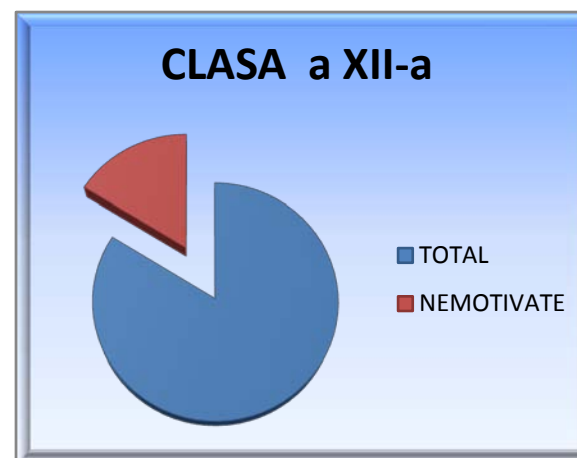

Clasa a XII-a – semestrul II

Clasa	Total absențe	Absențe nemotivate
XII A	1299	207
XII B	909	390
XII C	1630	194
XII D	797	235
XII E	1262	235
XII F	1018	271
XII G	1156	219
XII H	1149	0
XII I	993	220
XII J	1392	229
TOTAL	11605	2031

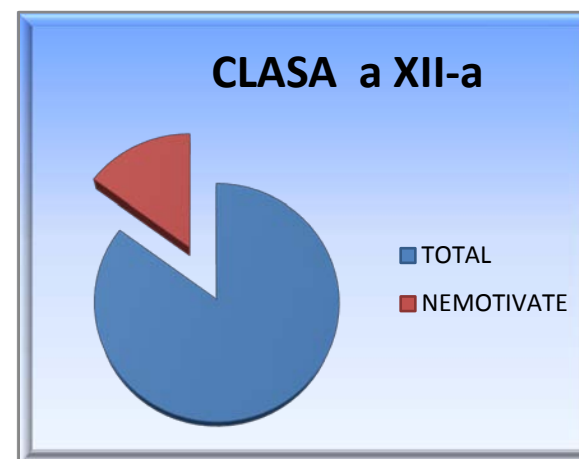

Clasa a XII-a – anual

Clasa	Total absențe	Absențe nemotivate
XII A	2848	457
XII B	1812	628
XII C	2784	321
XII D	1395	418
XII E	2523	554
XII F	1747	379
XII G	2301	437
XII H	2567	85
XII I	1908	495
XII J	2096	344
TOTAL	21981	4118

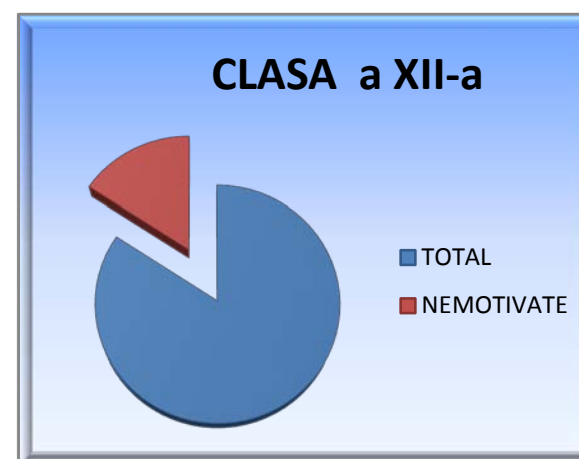

SITUAȚIA NOTELOR LA PURTARE IN ANUL SCOLAR 2008-2009**SEMESTRUL I**

Numele și prenumele	Clasa	Media 9	Media 8	Media 7
Avram Elena	9 A		X	
Mocanu Jennifer	9 B		X	
Dascălu Vlad	9 D	X		
Drăgușin Valentina	9 F		X	
Miclăuș Daniel	9F		X	
Manolică Alexandru	9 F	X		
Mateescu Sorin	9 F	X		
Radu Nicoleta	9 F	X		
Radu Mădălina	9 F	X		
Sandu Valentin	9 F	X		
Gușă Larisa	9 G			X
Îârlea Claudia	9 J	X		
Zaharia Andrei	9 J	X		
Blegu Irina	10 E		X	
Neguș Raluca	10 E		X	
Ilcea Silvia	10 E		X	

SITUAȚIA NOTELOR LA PURTARE ÎN ANUL ȘCOLAR 2008-2009**SEMESTRUL I**

Numele și prenumele	Clasa	Media 9	Media 8	Media 7
Milea Cornel	10 F			X
Necula Călin	10 F		X	
Paparizos Alexandru	10F		X	
Oprea Alexandra	11 G	X		
Răducan Amadeus	11 G	X		
Nedelcu Cornel	11 G	X		
Slav Sorina	11 G	X		
Țapira Luminița	11 G	X		
Milea Laura	11 F	X		
Nica Daniel	11 F	X		
Nicolae Violeta	11 F	X		
Stanciu Mihaela	11 F	X		
Sima Adrian	11 B	X		
Flefe Andrei	11 A	X		
Pană Ovidiu	11 A	X		
Pasăre Florian	11 A	X		

SITUAȚIA NOTELOR LA PURTARE IN ANUL SCOLAR 2008-2009
SEMESTRUL I

Numele și prenumele	Clasa	Media 9	Media 8	Media 7
Bucă Georgiana	12 I			X
Munteanu Ana Maria	12 I	X		
Năstase Alexandru	12 G			X
Sochircă Mihail	12 G	X		
Crunțeanu Mirela	12 G	X		
Colciu Sofia	12 G	X		
Ichim Alina	12 G	X		
Ioniță Alexandra	12 G	X		
Stan Lavinia	12 G		X	
Chiuariu Delia	12 F	X		
Diaconu Ana Maria	12 F	X		
Lungu Luca	12 E			X
Jipa Roxana	12 E	X		
Doni Diana	12 E	X		
Bărăscu Cristina	12 F	X		
Popovici Sorin	12 D	X		
Caloian Loredana	12 C		X	
Constantin Carmen	12 B	X		
Ionescu Mirela	12 B	X		

SITUATIA NOTELOR LA PURTARE IN ANUL SCOLAR 2008-2009

SEMESTRUL I

Numele și prenumele	Clasa	Media 9	Media 8	Media 7
Mitrică Miruna	12 B	X		
Neagu Laura	12 B		X	
Pricopi ă Amalia	12 B	X		
Szabo Andreea	12 B	X		
Chitic Simona	12 A	X		
Vlad Alina	12 A	X		

SITUAȚIA NOTELOR LA PURTARE ÎN ANUL SCOLAR 2008-2009**SEMESTRUL II**

Numele și prenumele	Clasa	Media 9	Media 8	Media 7
Matache Florina Cornelia	9 C	X		
Miclăuș Daniel	9 F	X		
Sandu Valentin Adrian	9 F	X		
Dinu Cristina	9 I	X		
Năstase Mirel	9 I	X		
Țîrlea Claudiu	9 J		X	
Buștei Maria	10 E		X	
Paparizos Alexandru	10 F			X
Milea Cornel	10 F		X	
Necula Călin	10 F			X
Ciufu Alexandru	10 F	X		
Barbu Matei	10 G	X		
Flefle Andrei	11 A		X	
Pană Ovidiu	11 A	X		
Pasăre Florian	11 A	X		
Chihaia Mihai	11 B	X		

SITUATIA NOTELOR LA PURTARE IN ANUL SCOLAR 2008-2009

SEMESTRUL II

Numele și prenumele	Clasa	Media 9	Media 8	Media 7
Fulga Bogdan	11 B	X		
Nica Cristian	11 B	X		
Petrescu Ionel	11 B	X		
Sima Adrian	11 B			X
Soica Bogdan	11 B	X		
Milea Laura	11 F	X		
Stanciu Mihaela	11 F	X		
Stoichici Mihai	12 A	X		
Ionescu Mirela	12 B	X		
Mitrică Miruna	12 B	X		
Neagu Laura	12 B			X
Caloian Loredana	12 C		X	
Bărăscu Cristina	12 E	X		
Dumitru Iulia	12 E	X		
Jipa Roxana	12 E	X		
Popescu Andra	12 E	X		

SITUATIA NOTELOR LA PURTARE IN ANUL SCOLAR 2008-2009**SEMESTRUL II**

Numele și prenumele	Clasa	Media 9	Media 8	Media 7
Lungu Luca	12 E	X		
Colgiu Sofia	12 G	X		
Crunțeanu Mirela	12 G	X		
Ichim Alina	12 G	X		
Ioniță Alexandra	12 G	X		
Năstase Alexandru	12 G		X	
Radu Oana	12 G	X		
Stan Lavinia	12 G	X		
Sochircă Mihai	12 G	X		

2.3. SITUAȚII SPECIALE (Preavize de exmatriculare)

SITUAȚII SPECIALE

Semestrul I

Nr. Crt.	Clasa	Nume și prenume elev	Data și nr. preaviz de exmatriculare
1.	9 A	Avram Elena	Nr. 55/12.01.2009
2.	9 G	Gușă Larisa	Nr. 2424/18.11.2008
3.	9 G	Manciu Cristian	Nr. 2423/18.11.2008
4.	9 F	Drăgușin Valentina	Nr. 257/25.01.2009
5.	9 F	Manolică Alexandru	Nr. 258/23.01.2009
6.	9 F	Miclăuș Daniel	Nr. 255/23.01.2009
7.	9 F	Mateescu Sorin	Nr. 256/31.01.2009
8.	9 F	Radu Nicoleta	Nr. 260/23.01.2009
9.	9 F	Radu Mădălina	Nr. 353/30.01.2009
10.	9 F	Sandu Valentin	Nr. 259/23.01.2009
11.	9 B	Bulmaci Elisabeta	Nr. 2347/5.11.2009; Nr. 2577/15.12.2008
12.	10 E	Buștei Maria	Situație neîncheiată 350 de absențe nemotivate Preaviz nr. 2187/22.10.2008 Preaviz Nr. 2522/8.12.2008

SITUAȚII SPECIALE**Semestrul I**

Nr. Crt.	Clasa	Nume și prenume elev	Data și nr. preaviz de exmatriculare
13.	11 B	Sima Adrian	Nr. 2381/11.11.2008 Nr. 168/19.01.2009
14.	11 F	Milea Laura	Nr. 2405/13.11.2008
15.	11 F	Nica Daniel	Nr. 329/29.01.2009
16.	11 F	Nicolae Violeta	Nr. 328/29.01.2009
17.	11 F	Stanciu Mihaela	Nr. 2406/13.11.2008
18.	11 H	Costodu Cristian	Nr. 2564/15.12.2008 Nr. 96/15.01.2009
19.	12 B	Ionescu Mirela	Nr. 223/21.01.2009
20.	12 B	Neagu Laura	Nr. 27/9.01.2009
21.	12 F	Bărăscu C.	Nr.
22.	12 I	Bucă Georgiana	Nr. 2458/25.11.2008 Nr. 43/12.01.2009 Nr. 280/27.01.2009

SITUAȚII SPECIALE
Semestrul II

Nr. Crt.	Clasa	Nume și prenume elev	Data și nr. preaviz de exmatriculare
1.	9 C	Matache Florina Cornelia	1541/09.06.2009
2.	10 G	Barbu Matei	1496/02.06.2009
3.	11 B	Sima Adrian Florian	168/19.01.2009
4.	12 B	Neagu Laura	645/03.03.2009
5.	10 F	Milea Cornel	580/11.03.2009 660/30.03.2009
6.	10 F	Necula Călin-Alexandru	581/11.03.2009 661/30.09.2009
7.	10 F	Paparizos Alexandru	582/11.03.2009 662/30.03.2009

2.4 SITUAȚIA PROMOVABILITĂȚII

La sfârșitul semestrului I al anului școlar 2008-2009

Nr. Crt.	Disciplina	Nume și prenume elev				Nume și prenume elev	Situația
		9	10	11	12		
1	Educație fizică și sport	9 C	-	-	-	Pascu Larisa	Neîncheiat
2	Toate disciplinele	9 B	-	-	-	Bulmaci Gabriela	Neîncheiat
3	Lb. Portugheză	9 F	-	-	-	Paparizos Alexandru	Neîncheiat
4	Ed. Fizică	9 F	-	-	-	Paparizos Alexandru	Neîncheiat
5	Lb. Engleză	-	10 C	-	-	Bogdan Ionuț	Corigent
6	Biologie	-	10 B	-	-	Stoica Gabriela	Neîncheiat
7	Toate disciplinele	-	10 B	-	-	Nicușă Andreea	Neîncheiat
8	Toate disciplinele	-	-	11 H	-	Costache Adrian	Neîncheiat
9	Istorie	-	-	11 H	-	Dimitriu Anca	Corigent

SITUAȚIA PROMOVABILITĂȚII

La sfârșitul semestrului I al anului școlar 2008-2009

Nr. Crt.	Disciplina	Nume și prenume elev				Nume și prenume elev	Situația
		9	10	11	12		
10	Istorie	-	-	11 D	-	Barbu Mădălina	Neîncheiat
11	Istorie	-	-	11 D	-	Borcănea Mădălin	Neîncheiat
12	Istorie	-	-	11 D	-	Burlacu Andreea	Neîncheiat
13	Istorie	-	-	11 D	-	Eremia Melania	Neîncheiat
14	Istorie	-	-	11 D	-	Florea Andreea	Neîncheiat
15	Istorie	-	-	11 D	-	Dănilă Ionuț	Neîncheiat
16	Educație Fizică	-	-	-	12 J	Preda Georgiana	Neîncheiat
17	Lb. română	-	-	-	12 I	Bercea Diana	Neîncheiat
18	Lb. română	-	-	-	12 I	Bucă Georgiana	Neîncheiat
19	Matematică	-	-	-	12 I	Bucă Georgiana	Neîncheiat
20	Economie aplicată	-	-	-	12 I	Bucă Georgiana	Neîncheiat
21	Istorie	-	-	-	12 G	Radu Oana	Corigent
22	Istorie	-	-	-	12 G	Ichim Alina	Neîncheiat
23	Istorie	-	-	-	12 G	Năstase Alexandru	Neîncheiat
24	Istorie	-	-	-	12 G	Stan Lavinia	Neîncheiat

SITUAȚIA PROMOVABILITĂȚII

La sfârșitul semestrului I al anului școlar 2008-2009

Nr. Crt.	Disciplina	Nume și prenume elev				Nume și prenume elev	Situația
		9	10	11	12		
25	Istorie	-	-	-	12 G	Sochircă Mihail	Neîncheiat
26	Ed. Fizică	-	-	-	12 G	Crunțeanu Mihaela	Neîncheiat
27	Ed. Fizică	-	-	-	12 G	Ioniță Alexandra	Neîncheiat
28	Ed. Fizică	-	-	-	12 G	Năstase Alexandru	Neîncheiat
29	Ed. Fizică	-	-	-	12 G	Stan Lavinia	Neîncheiat
30	Ed. Fizică	-	-	-	12 F	Ivan Ioana	Neîncheiat
31	Lb. română	-	-	-	12 E	Lungu Luca	Corigent
32	Ed. Fizică	-	-	-	12 E	Jipa Roxana	Neîncheiat
33	Istorie	-	-	-	12 D	Ilie Cosmin	Corigent
34	Ed. Fizică	-	-	-	12 D	Ilie Cosmin	Neîncheiat
35	Istorie	-	-	-	12 D	Popovici Sorin	Neîncheiat
36	Ed. Fizică	-	-	-	12 C	Micu Caloian	Neîncheiat
37	Matematică	-	-	-	12 B	Mitrică Miruna	Corigent
38	Matematică	-	-	-	12 B	Neagu Laura	Corigent
39	Matematică	-	-	-	12 B	Pricopiță Aurelia	Corigent

SITUAȚIA PROMOVABILITĂȚII

La sfârșitul semestrului I al anului școlar 2008-2009

Nr. Crt.	Disciplina	Nume și prenume elev				Nume și prenume elev	Situația
		9	10	11	12		
40	Matematică	-	-	-	12 B	Szabo Andreea	Corigent
41	Ed. Fizică	-	-	-	12 B	Ionescu Mirela	Corigent
42	Ed. Fizică	-	-	-	12 B	Pricopișă Aurelia	Corigent
43	Ed. Fizică	-	-	-	12 B	Neagu Laura	Corigent
44	Istorie	-	-	-	12 B	Pricopișă Aurelia	Corigent

SITUAȚIA PROMOVABILITĂȚII

La sfârșitul semestrului II al anului școlar 2008-2009

Nr. Crt.	Disciplina	Nume și prenume elev				Nume și prenume elev	Situația
		9	10	11	12		
1	Logică și argumentare	9 B	-	-	-	Bozeanu Irina	Corigent
2	Logică și argumentare	9 B	-	-	-	Lazăr Simona	Corigent
3	Logică și argumentare	9 B	-	-	-	Roman Marta	Corigent
4	Logică și argumentare	9 D	-	-	-	Cioceanu Vlad	Sit. neîncheiată
5	Logică și argumentare	9 D	-	-	-	Badiu Laurențiu	Corigent
6	Logică și argumentare	9 D	-	-	-	Cristea Dragoș	Corigent
7	Logică și argumentare	9 D	-	-	-	Domnu Diana	Corigent
8	Logică și argumentare	9 D	-	-	-	Nișelea Sofia	Corigent
9	Logică și argumentare	9 D	-	-	-	Ioneci Patricia	Corigent
10	Matematică	9 D	-	-	-	Cioceanu Vlad	Corigent
11	Matematică	9 D	-	-	-	Ioneci Patricia	Corigent
12	Matematică	9 D	-	-	-	Tudor Matei	Corigent
13	Chimie	9 D	-	-	-	Tudor Matei	Corigent
14	Engleză	-	10 B	-	-	Soare Roxana	Corigent
15	Engleză	-	10 B	-	-	Spirea Alin	Corigent

SITUAȚIA PROMOVABILITĂȚII

La sfârșitul semestrului II al anului școlar 2008-2009

Nr. Crt.	Disciplina	Nume și prenume elev				Nume și prenume elev	Situația
		9	10	11	12		
16	Istorie	-	10 E	-	-	Buștei Maria	Corigent
17	Istorie	-	10 E	-	-	Ilcea Silvia	Corigent
18	Lb. Română	-	10 F	-	-	Necula Cătălin	Corigent
19	Lb. Română	-	10 F	-	-	Milea Cornel	Corigent
20	Lb. Română	-	10 F	-	-	Paparizos Alexandru	Corigent
21	Ed. Fizică	-	11 F	-	-	Vlad Georgiana	Corigent
22	Economie	-	11 H	-	-	Nicolae Mihaela	Corigent
23	Istorie	-	12 G	-	-	Cioboată Violeta	Corigent
24	Ed. Fizică	-	12 G	-	-	Ichim Alina	Corigent
25	Ed. Fizică	-	12 J	-	-	Romanescu Ana-Maria	Corigent
26	Ed. Fizică	-	12 J	-	-	Tănasă Alexandra	Corigent

SITUAȚIA PROMOVABILITĂȚII

La sfârșitul anului școlar 2008-2009

Nr. Crt.	Disciplina	Nume și prenume elev				Nume și prenume elev	Situația
		9	10	11	12		
1	Logică și argumentare	9 D	-	-	-	Cioceanu Vlad	Promovat
2	Istorie	-	10 E	-	-	Buștei Maria	Promovat
3	Istorie	-	10 E	-	-	Ilcea Silvia	Promovat
4	Lb. Română	-	10 F	-	-	Paparizos Alexandru	Promovat

Bacalaureat 2009

Rezultate generale

Sesiune	Inscrisi	Prezentati	Neprezentati	Eliminati	Respinsi		Reusiti
					<5.00	5.00-5.99	
Vara	300	300	0	0	2	0	298
Toamna	2	2	0	0	0	0	2

Repartitia pe medii generale

Sesiune	6.00 – 6.99	7.00 – 7.99	8.00 – 8.99	9.00 – 9.99	10.00
Vara	0	8	97	193	0

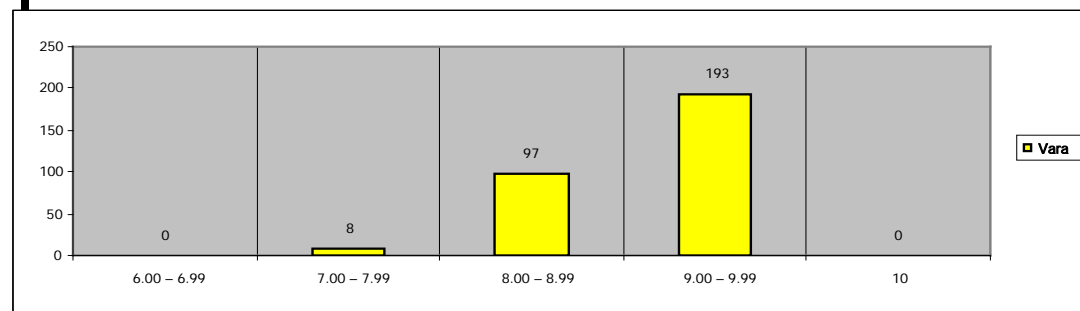

Bacalaureat 2009

Rezultate pe clase si probe

Cls	Rom oral si scris	Limbi straine – oral			Mate	Disc. din arie	Disc din afara ariei curriculare								Med
		EN	FR	PO R			Mkt	Econ	Ed fiz	Engl	Geo gr	Ist	Psih	Biol	
XII A	8.73	9.50	8.90	9.50	8.74	9.22	8.43	9.52		9.58		7.50			9.02
XII B	8.79	9.55	9.50		8.54	8.84	9.55	9.63	9.40	9.42	8.23			7.10	8.94
XII C	9.04	9.63	7.80		9.15	9.23	9.70	8.46	9.85	9.64					9.22
XII D	9.12	9.78			9.30	9.47	8.68	9.52		9.80		9.40			9.37
XII E	8.92	9.58	8.10		9.26	9.17	8.84	9.54		9.82	8.80				9.17
XII F	8.81	9.50			8.75	9.32	9.40	9.61		9.69	8.80		8.90		9.12
XII G	8.54	9.50	7.64		8.25	9.19	8.69	9.61		9.43					8.81
XII H	8.81	9.33	8.00		9.17	9.14	10	9.74	9.55	9.41		8.40			9.12
XII I	8.62	9.43			8.65	9.25	9.33	9.59		9.63					9.02
XII J	8.94	9.20	7.67		8.80	9.37		9.36		9.38					9.08

Bacalaureat 2009

Matematica

Repartitia pe medii

	5.00 – 5.99	6.00 – 6.99	7.00 – 7.99	8.00 – 8.99	9.00 – 9.99	10.00
Matematica	5	11	22	90	160	10

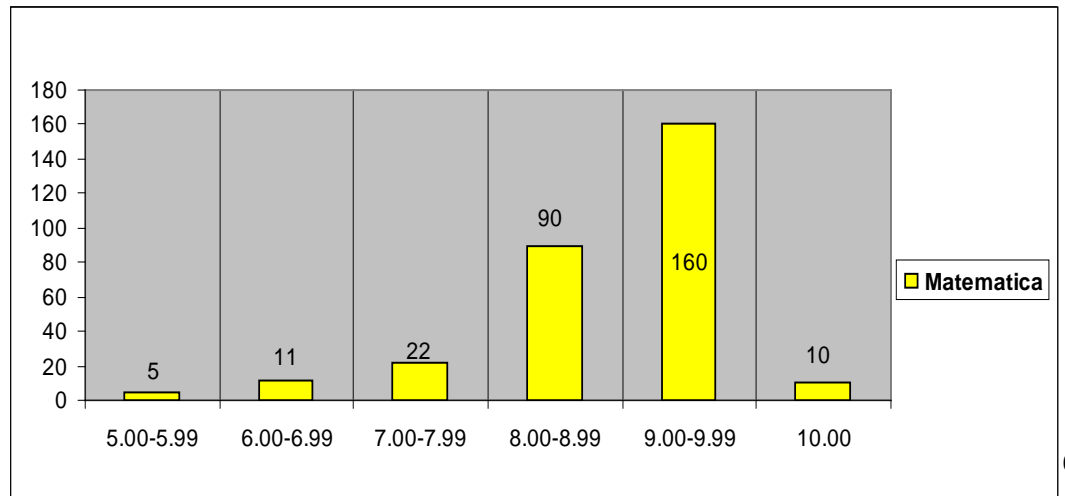

Rezultatele la bacalaureat 2009

Matematica

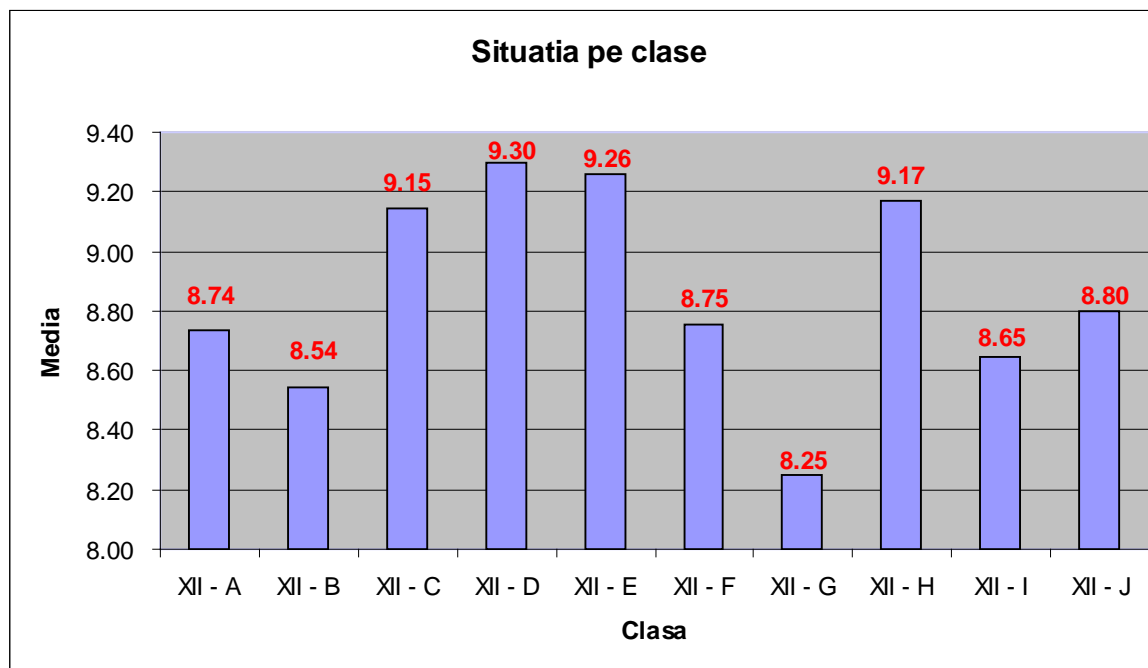

Rezultatele la bacalaureat 2009

Matematica

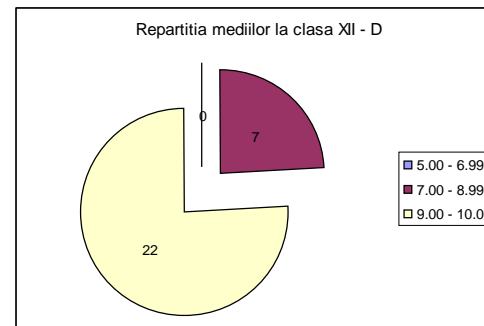
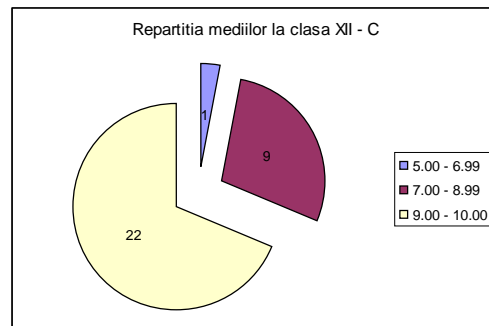
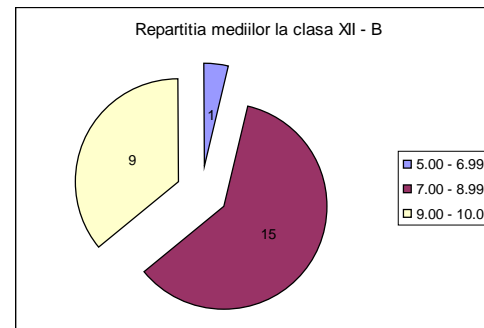
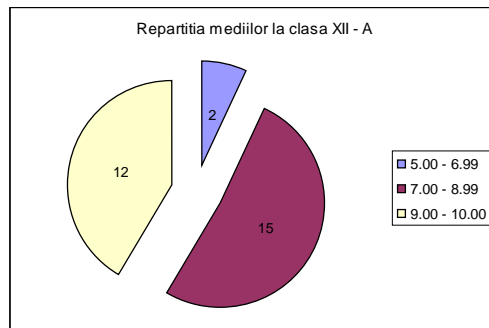

Rezultatele la bacalaureat 2009

Matematica

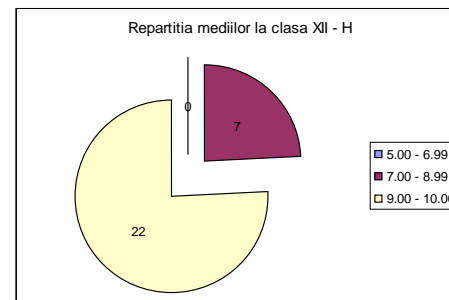
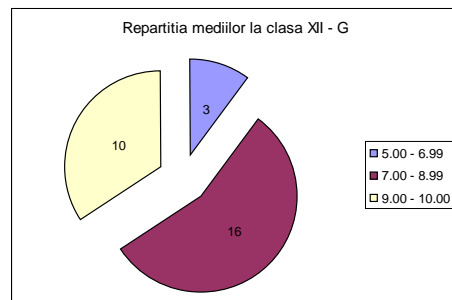
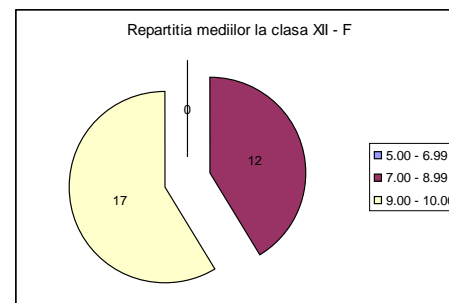
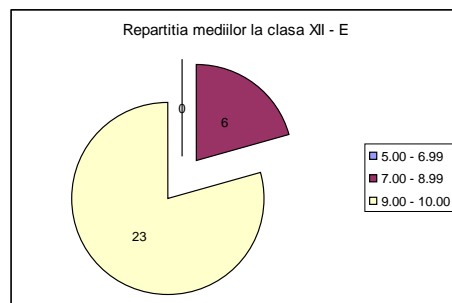

Rezultatele la bacalaureat 2009

Matematica

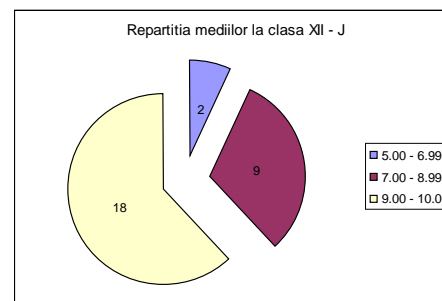
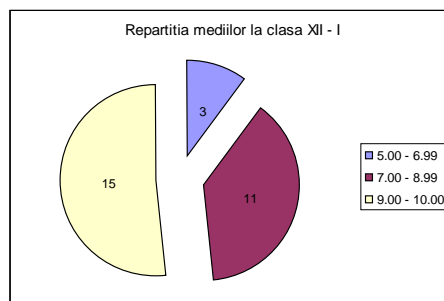

Situatia absolventilor anului scolar 2008 – 2009

Clasa	Facultati de stat		Facultati particulara	Studii in strainatate	Incadrati pe piata muncii
	Buget	Taxa			
XII A	12	16	1		
XII B	9	8	7	-	1
XII C	20	8	3	1	-
XII D	21	5	3	1	-
XII E	15	13	1	1	-
XII F	11	17	3		
XII G	11	9	5	3	2
XII H	23	7	1	-	-
XII I	25	4	-	-	-
XII J	11	13	5	-	1
Total					

2.5 ADMITEREA ÎN LICEU

Admiterea in liceu 2002-2009

➤ **Iulie 2002**

- prima medie de intrare: 9.64
- ultima medie de intrare: 8.73
- 10 elevi rromi
- 4 elevi Rep. Moldova
- 1 elev Cuba

➤ **Iulie 2003**

- prima medie de intrare: 9.84
- ultima medie de intrare: 8.72
- 10 elevi rromi
- 4 elevi Rep. Moldova

➤ **Iulie 2004**

- prima medie de intrare: 9.88
- ultima medie de intrare: 9.08
- 17 elevi rromi

➤ **Iulie 2005**

- prima medie de intrare: 9.76
- ultima medie de intrare: 8.82
- 5 elevi rromi
- 5 elevi Rep. Moldova

➤ **iulie 2006**

- prima medie de intrare: 9.83
- ultima medie de intrare: 8.80
- 5 elevi rromi

➤ **Iulie 2007**

- Prima medie de intrare:9.93
- Ultima medie de intrare:8.94
- 5 elevi rromi
- 5 elevi Rep. Moldova

➤ **Iulie 2008**

- Prima medie de intrare:9.90
- Ultima medie de intrare:8.80
- 5 elevi rromi

Admitere 2009

Mediul de provenienta

Admisi	226
Din Bucuresti	174
Din Provincie	52

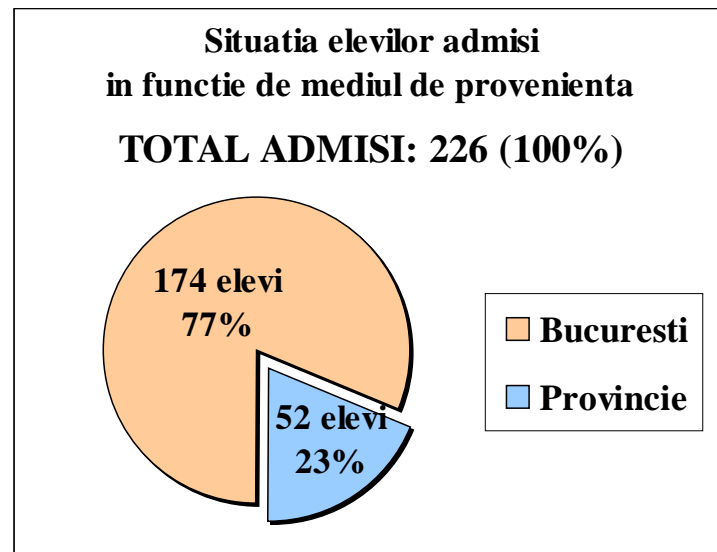

Admitere 2009

Mediile de admitere

Media ...	
...cea mai mare	9.78
... cea mai mica	8.19

Medii de admitere	Nr elevi
9.76 - 10.00	1
9.51 - 9.75	18
9.26 - 9.50	53
9.01 - 9.25	64
8.19 - 9.00	90

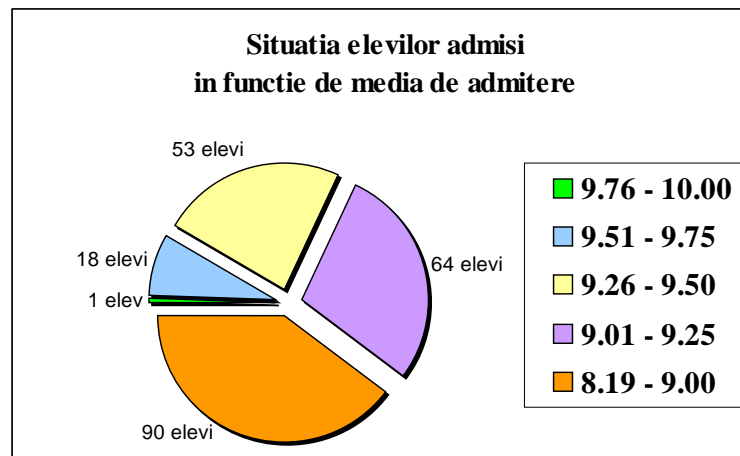

Admitere 2009

Provenienta si mediile de admitere

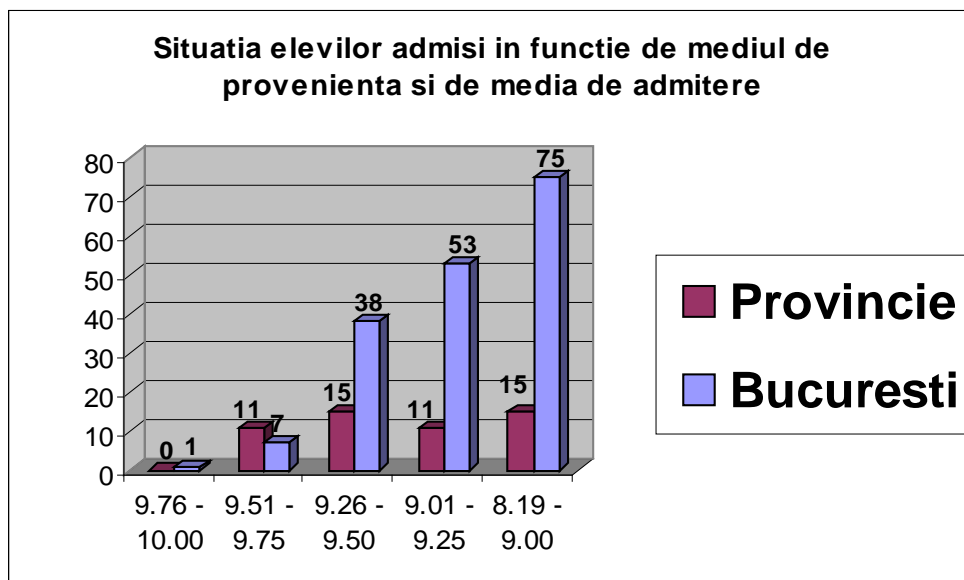

2.6 CALITATE ȘI PERFORMANȚĂ ÎN APLICAREA CURRICULUMULUI

- Premii la olimpiade și concursuri școlare -

Semestrul I				
Denumirea concursului/ Olimpiade	Numele și prenumele elevului	Punctaj	Prof. coordonator	Nivel de competiție
Olimpiada biologie	Matei Bianca	75	Popa Ileana	Sector
	Popesc-Teodosie Edora	75	Popa Ileana	Sector
Olimpiada matematică	Stănică Alexandra	17	Prutescu Daniel	Sector
	Biolan Mihaela	13	Ghișulescu Stela	Sector
	Nechita Ionela	10	Ghișulescu Stela	Sector
	Soare Andreea	4	Ghișulescu Stela	Sector
	Hrainiciuc Laura	9,5	Daniliuc Mariana	Sector
	Alba Denisa	9	Daniliuc Mariana	Sector
	Dăscălișca Iulia	8	Daniliuc Mariana	Sector
	Stancu Ioana Andreea	6	Daniliuc Mariana	Sector
	Ivan Angelica	26	Zamfir Iuliana	Sector

Cîrcu Iuliana	25	Lemnaru Cristina	Sector
Ene Alina	21	Lemnaru Cristina	Sector
Kutolbena Fleur Beatrice	16	Zamfir Iuliana	Sector
Streinu Mădălina	9	Zamfir Iuliana	Sector
Tatomir Andrei	8	Zamfir Iuliana	Sector
Pleșa Carmen	5	Zamfir Iuliana	Sector
Pană Ana Maria	3	Zamfir Iuliana	Sector
Zugrăvișoara Daniela	2	Zamfir Iuliana	Sector
Marcu Ana Maria	26	Lemnaru Cristina	Sector
Ilie Raluca Mihaela	24	Lemnaru Cristina	Sector
Radu Andrei	21,05	Lemnaru Cristina	Sector
Drăghici Dana	20	Lemnaru Cristina	Sector
Traistă Alexandra	18,5	Bercaru Geta	Sector
Ababei Adriana	17,6	Bercaru Geta	Sector
Petrică Nicoleta	16,3	Lemnaru Cristina	Sector
Dumitru Tiberiu	16	Lemnaru Cristina	Sector
Ghișoia Ioana	15,5	Lemnaru Cristina	Sector
Băcanu Mihaela	23	Lemnaru Cristina	Sector
Păunescu Daniela	21,5	Lemnaru Cristina	Sector
Niculae Ceristina	21	Prutescu Daniel	Sector
Dincă Elena	20	Bercaru Geta	Sector
Cîrlugea Diana	18	Bercaru Geta	Sector
Preda Liana	16	Bercaru Geta	Sector
Ionescu Ruxandra	16	Bercaru Geta	Sector
Dobre Ionela	14	Bercaru Geta	Sector
Vornicu Denisa	13	Lemnaru Cristina	Sector

Olimpiada de limba și literatura română	Dobre Alina	100	Olivia Rusu	Sector
	Zaharia Alina	100	Matei Andreea	Sector
	Nica Andreea	100	Matei Andreea	Sector
Olimpiada de Educație fizică	Megan Alexandra	Locul I	Niculescu Carmen	Național
Olimpiada de "Tehnologii"	Ivan Elena Angelica	95	Anca Petrache	Municipiu
	Sima Georgiana Mădălina	95	Nicoleta Băloi	Municipiu
	Cîrcu Iuliana Antoaneta	89	Teia Manole	Municipiu
	Smera Ana	89	Lorena Dima	Municipiu
	Nica Alexandra	92	Daniela Nistor	Municipiu
	Muscălescu Cosmin	92	Ioan Gogoloi	Municipiu
	Stoica Georgiana	91	Cătălina Rusin	Municipiu
	Nistor Andreea	86	Iancu Jeni	Municipiu
	Dumitrescu Andreea	95	Ana Maria Picu	Municipiu
	Grădinaru Anca	92	Doina Dușă	Municipiu
		Alina Dinescu	Municipiu	

	Vornicu Denisa	92		Municipiu
	Petre Silvia	90		Municipiu
Olimpiada de Limba Engleză	Cîrcu Iuliana	Premiul I	Mihaela Toma	Municipiu
	Dobre Iuliana	Premiul II	Mihaela Toma	Municipiu
Olimpiada la Istorie	Păun Gabriela	100	Lascu Dumitru Mitache Liviu	Sector
	Sima Daniela	91,5		
	Nica Andreea Alexandra	99		
	Amărieș Andreea	92		
	Țerbănescu Ionela	92		
	Ciobanu Ana Maria	92		
	Buruiană Nicoleta	91		
	Muscălescu Cosmin	86		
	Orbișor Vlad	85		
	Necula Monica	97		
	Grigore Ruxandra	90		
	Mușat Lavinia	86		

Semestrul II

Denumirea concursului/ Olimpiade	Numele și prenumele elevului	Premiul	Prof. coordonator	Nivel de competiție
Olimpiada fizică	Țerban Camelia	II	Condache Nicoleta	Municipiu
	Eremia Claudia	I	Condache Nicoleta	Municipiu
	Ene Ioana Florentina	III	Condache Nicoleta	Municipiu
	Dobre Ioana	I	Condache Nicoleta	Național
Concursul de fizică „Țerban ȚiȚeica”	Țerban Camelia	II	Condache Nicoleta	Municipiu
	Eremia Claudia	I	Condache Nicoleta	Municipiu
	Ene Ioana Florentina	III	Condache Nicoleta	Municipiu
Olimpiada matematică	Nechita Ionela	15	GhiȚulescu Stela	Municipiu
	Ene Alina	20	Lemnaru Cristina	Municipiu
	Cîrcu Iuliana Antoaneta	19	Lemnaru Cristina	Municipiu
	Ilie Raluca Mihaela	23,5	Lemnaru Cristina	Municipiu
	Traistă Alexandra	22,5	Bercaru Geta	Municipiu
	Petrică Nicoleta	21,5	Lemnaru Cristina	Municipiu
	Dumitru Tiberiu	21,5	Lemnaru Cristina	Municipiu
	GhiȚă Ioana	21,4	Lemnaru Cristina	Municipiu

	Marcu Ana Maria	18,5	Lemnaru Cristina	Municipiu
	Radu Andrei Constantin	17	Lemnaru Cristina	Municipiu
	Băcanu Mihaela	15,37	Lemnaru Cristina	Municipiu
	Vornicu Denisa	15,25	Lemnaru Cristina	Municipiu
	Cîrlugea Diana	14,12	Bercaru Geta	Municipiu
	Ene Alina	III	Lemnaru Cristina	Național
	Ilie Raluca	III	Lemnaru Cristina	Național
	Cârcu Iuliana Nicoleta	Mențiune	Lemnaru Cristina	Național
	Petrică Nicoleta	Mențiune	Lemnaru Cristina	Național
	Marcu Ana Maria	Mențiune	Lemnaru Cristina	Național
	Traistă Alexandra	Mențiune	Bercaru Geta	Național
	Radu Andrei Constantin	Mențiune	Lemnaru Cristina	Național
	Cîrlugea Diana Gabriela	Mențiune	Bercaru Geta	Național
Concursul de matematică aplicată „Adolf Haimvici”	Ene Alina	III	Lemnaru Cristina	Național
	Ilie Raluca	III	Lemnaru Cristina	Național
	Cârcu Iuliana	Mențiune	Lemnaru Cristina	Național
	Marcu Ana Maria	Mențiune	Lemnaru Cristina	Național
	Petrică Nicoleta	Mențiune	Lemnaru Cristina	Național
	Traistă Alexandra	Mențiune	Bercaru Geta	Național
	Radu Andrei	Mențiune	Lemnaru Cristina	Național
	Cârlugea Diana	Mențiune	Bercaru Geta	Național
Olimpiada de Limba Română	Dobre Ioana	II	Olivia Rusu	Municipiu
Olimpiada de Limba Engleză	Cârcu Iuliana	I	Toma Mihaela	Municipiu
	Dobre Liana	III	Toma Mihaela	Municipiu
Olimpiada de Limba franceză	Ciobanu Claudia	86,5	Gaiu Violeta	Sector
Olimpiada de Istorie	Sima Daniela	9,40	Liviu Mitache	Municipiu
	Păun Gabriela	8,80	Liviu Mitache	Municipiu

Olimpiada de geografie	Călin Raluca	9,80	Velea Simona	Sector
	Ilie Gabriel	9,70	Velea Simona	Sector
	Tecaru Malvina	9,70	Velea Simona	Sector
	Prusan Doina	9,60	Săndulescu Mihaela	Sector
	Codreanu Roxana	9,60	Săndulescu Mihaela	Sector
	Nicolae Cristina	9,60	Velea Simona	Sector
	Voinea Mihaela	9,50	Velea Simona	Sector
	Macăoi Alexandra	9,50	Săndulescu Mihaela	Sector
	Gheorghe Laura	9,30	Velea Simona	Sector
	Zamfir Carmen	9,00	Săndulescu Mihaela	Sector
	Badea Denisa Narcisa	8,90	Velea Simona	Sector
	Chiriță Daniel	8,90	Velea Simona	Sector
	Muscalu Geanina	8,80	Săndulescu Mihaela	Sector
	Manole Alexandra	8,40	Săndulescu Mihaela	Sector
	Constantin Gabriela	8,10	Velea Simona	Sector
	Olimpiada de Educație fizică	Tecaru Malvina	8,15	Velea Simona
Prusan Doina		8,00	Săndulescu Mihaela	Municipiu
Olimpiada de Educație fizică	Echipa de volei feminin	I	Niculescu-Mizil Carmen	Municipiu
	Echipa de volei feminin	7	Niculescu-Mizil Carmen	Național
Olimpiada de economie	Grădinaru Alina	I	Nicola Iuliana	Sector
Olimpiada de "Tehnologii"	Ivan Elena Angelica	I	Picu Ana Maria, Duță Doina, Iancu Jeni	Național
CONCURSUL "CULTURĂ ȘI CIVILIZAȚIE"	Regep Ialcin	I	Prof. Mariana Țchiaua, Prof. Maria Rădescu, Prof. Cătălin Darmon	Municipiu
	Petre Alexandru	I		
	Iorgulescu Flaviu	I		

Târgul regional al firmelor de exercițiu, Pitești Firma „National Tour”	Elevii clasei a XI-a F	Premii la stand și la prezentarea Power Point	Doina Dușă	Național
Târgul național al firmelor de exercițiu, Baia Mare	Seven Agency Elevii clasei a XI-a C		Nistor Daniela	Național
	Magic Style Elevii clasei a XI-a G	Premiu special	Ciobanu Mariana	Național
	Sunshine Design Elevii clasei a XI-a J	Premiu special	Băloi Nicoleta	Național
Târgul Internațional al Firmelor de Exercițiu, New York	Butterfly Elevii clasei a XI-a C	Premiu special	Nistor Daniela	Național
	Perfect Design Elevii clasei a XI-a A	Premiu special	Băloi Nicoleta	Național
	Ro. Fest Elevii clasei a XI-a H	Premiu special	Nistor Daniela	Național
	Ro. Fest Elevii clasei a XI-a C	Mențiune (stand) Mențiune (negociator) Locul 9 (pagina WEB)	Nistor Daniela	Internațional
	Magic Style S.R.L Elevii clasei a XI-a J	Locul 9 (catalog)	Nicoleta Băloi	Internațional
	Competiția „Global Business Challenge” Elevii clasei a XI-a F, a XI-a A, a XI-a G	Locul I	Mariana Ciobanu	Internațional

Competiția „Business plan”	Firma de exercițiu „First Step” Elevi : Staicu Andrei Alexandru, Stancu Andreea, clasa a XI-a E	Locul I	Teia Manole	școală
Protecția consumatorului "Alege! este dreptul tău"	Banu Liliana	Menținune	Picu Ana Maria	Municipală

3 PERFEȚIONARE ȘI FORMARE CONTINUĂ. EVALUARE ȘI AUTOEVALUARE

Nr. crt.	Denumirea cursului de perfecționare sau gradului didactic obținut	Cadrul organizațional de desfășurare și certificare	Dovezi	Persoane implicate	Data
1.	Curs de formare “Utilizare IT și inițiere AEL” „Implementarea proiectelor și programelor internaționale”	CCD	adeverință	Prof. Dana Iliescu	2008-2009
2	Curs de perfecționare Curs de formare “Utilizare IT și inițiere AEL” “Implementarea programelor educative pentru grupuri dezavantajate”	Asociația Internațională a Profesorilor de Limba Franceză “INNOVER EN FRANÇAIS” CCD CCD Ilfov	adeverință	Prof. Rusu Diana Violeta	2008-2009
3	Curs de perfecționare “Didactica Nova Modulul I+modulul II” “Pregătirea Personalului Didactic” “Utilizare IT și inițiere AEL”	Universitatea București, Facultatea de Psihologie și Științele Educației A.S.E București	adeverință	Prof. Zamfir Iuliana	2008-2009
4	Aplicarea modului de Excelență al U.E. privind asigurarea calității în învățământ	Universitatea București, modul I, postuniversitar	diplomă	Prof. Anca Petrache	2007-2008
5	Grad I, didactic	A.S.E București	diplomă	Prof. Dinescu Alina	2008-2009

CADRE DIDACTICE

Nr. crt.	Denumirea cursului de perfecționare sau gradului didactic obținut	Cadrul organizațional de desfășurare și certificare	Dovezi	Persoane implicate	Data
1	Inițiere IT și utilizare AEL, M1+M2	SIVECO Colegiul Economic “Virgil Madgearu”	adeverință	45 înscriși	An școlar 2008-2009
2	Implementarea programelor educative pentru grupuri defavorizate	FUNDAȚIA “PHOENIX”	adeverință	Prof. Diana Rusu	1-10 august 2008
3	Doctorantură	Universitate	diplomă	1 matematică: Prof. Iuliana Zamfir 1 fizică: Prof. Oana Dobrescu 1 istorie: Prof. Liviu Mitache 1 lingvistică: Prof. Roxana Constantin 1 filologie: Prof. Andreea Matei 1 DSU: Prof. Stancu Marilena	În derulare
4	Gradul I	Universitate	Diplomă	1 drept: Prof. Cega Alice Mihaela 1 economice, E.T.G: Mateescu Andreea Aurelia 1 limba și literatura română: Matei Andreea Olivia 1 matematică: Gogoloi Ioan	Anul școlar 2008-2009
5	Gradul II	Universitate	Diplomă	1 contabilitate: Iancu Jeni Lăcrămioara 1 DSU: Nistor Daniela Paula 1 economice/comerț: Dima Lorena Monica 1 religie: Lixandru Alina Corina	În derulare

6	Master	Universtiate	Diploma	1 Psihologie: Prof. Mateescu Andreea Aurelia 2 Management: Păun-Anghel Aurica Rusin Cătălina	În derulare
7	Personal didactic și didactic auxiliar	Universitate	diplomă	Secretar șef, Maria Dobrică Bibliotecar, Veronica Mișcodan Laborant, Mariana Farmazon Magaziner, Alexandra Constantin	În derulare

4. CONSILIERE ȘI ORIENTARE ȘCOLARĂ ȘI PROFESIONALĂ
SISTEM ORGANIZATORIC ȘI DECIZIONAL

DIRECTOR: Prof. Roxana Carmen Ionescu

DIRECTOR ADJUNCT: Prof. Olivia Rusu

DIRECTOR MUNCĂ EDUCATIVĂ: Prof. Dana Iliescu

COORDONATORI AI COMISIEI PROFESORILOR DIRIGINȚI PE NIVELE:

Prof. Mihaela Săndulescu (a IX-a)

Prof. Alina Lixandru (a X-a)

Prof. Andreea Mateescu (a XI-a)

Prof. Roxana Constantin (a XII-a)

PSIHOPEDAGOG: Prof. Roxana Rădulescu

Nr. Crt.	Management educațional – nivel de competență	Statutul cadrului didactic: inițiator/coordonator/consilier/psihopedagog	Denumirea activității, acțiunii	Parteneri educaționali	Rezultate
1	Director	Coordonatorul activității psihopedagogice și de consiliere în domeniul educației în Colegiul Economic “Virgil Madgearu”	Realizarea planului operațional de management al comisiei diriginților Coordonarea muncii educative Consiliere și parteneriat educațional intern și extern (inițiator coordonator) Planificări și planuri de lecătii la propunerea elevilor	Director Director adj. Cadre didactice Cabinet psihopedagogic CCD ISMB Parteneri educaționali	Calitate în educație
2	Director adjunct	Coordonatorul activității psihopedagogice și de consiliere în domeniul educației în Colegiul Economic “Virgil Madgearu”	Realizarea planului operațional de management al comisiei diriginților Coordonarea muncii educative Consiliere și parteneriat educațional intern și extern (inițiator coordonator) Planificări și planuri de lecătii la propunerea elevilor	Director Director adj. Cadre didactice Cabinet psihopedagogic CCD ISMB Parteneri educaționali	Calitate în educație
3	Director cu munca educativă	Coordonatorul activității psihopedagogice și de consiliere în domeniul educației în Colegiul Economic “Virgil Madgearu”	Realizarea planului operațional de management al comisiei diriginților Coordonarea muncii educative Consiliere și parteneriat educațional intern și extern (inițiator coordonator) Planificări și planuri de lecătii la propunerea elevilor	Director Director adj. Cadre didactice Cabinet psihopedagogic CCD ISMB Parteneri educaționali	Calitate în educație

4	Comisia diriginților Clasa a IX-a A,B,C,D,E,F,G,H,I,J Clasa a X-a A,B,C,D,E,F,G,H,I,J Clasa a XI-a A,B,C,D,E,F,G,H,I,J Clasa a XII-a A,B,C,D,E,F,G,H,I,J Responsabili în cadrul comisiei 1. Prof. Teia Manole 2. Prof. Ana-Maria Picu 3. Prof. Alice Cega 4. Prof. Andreea Mateescu 5. Prof. Andreea Matei 6. Prof. Sorana Mănăilescu 7. Prof. Mariana Daniliuc 8. Prof. Cornelia Enescu	Inițiator și coordonator consilier	Ore de dirigenție și consiliere Informarea și consilierea părinților Consilierea elevilor de clasa a XII-a (diriginți) Participarea la parteneriate educaționale Monitorizarea frecvenței și ritmicității notării	Grupul educațional Clasa a IX-a Clasa a X-a Clasa a XI-a Clasa a XII-a Părinți Director muncă educativă Psihopedagog Parteneri educaționali	Îmbunătățirea situației la învățatură și purtare Climat educațional optim Asigurarea calității în educație
5	Cabinet psihopedagogic	Inițiator, coordonator	Informarea și consilierea elevilor Informarea și consilierea părinților Informarea și consilierea cadrelor didactice Lecții de consiliere educațională cu tematica specifică (Fenomenul “EMO”)	Elevi (minigrup) Părinți Cadre didactice Clasa a XII-a D, E Clasa a X-a A,C,I,J Clasa a IX-a A	Rezolvarea situațiilor conflictuale
		participant	Întâlniri metodice , sector municipiu “Dezvoltarea și perfecționarea școlară a elevilor”	Clasa a X-a A,C,I,J	
		organizator	“Identitate în psihoterapie” “Târgul de oferte educaționale” CMBRAE “Simpozionul de Psihologie” ”Percepția adolescenților asupra profilului profesorilor,, Testul PISA Târgul Educației	Consilieri Cadre didactice	

5. ACTIVITĂȚI EXTRAȘCOLARE ȘI EXTRACURRICULARE

Semestrul I

Nr. crt.	Denumirea concursului, acțiunii, activității	Rolul deținut în cadrul activității 1.organizator 2.coordonator 3.participant	Nivel: 1.liceu 2.sector 3.municipiu 4.național 5.internațional	Persoane implicate/prof coordonatori	Perioada
1	1 decembrie – Ziua Națională a României	Organizator Coordonator	liceu	Catedra istorie	Decembrie 2008
2	Ziua Mondială de luptă AntiSIDA	Organizator Consilier	liceu	Comisia diriginților	Decembrie 2008
3	Sărbători creștine la români acțiuni de ajutorare a elevilor cu situație materială defavorabilă		sector	Diriginții claselor IX-XII	Decembrie 2008
4	Serbări școlare de Crăciun clasele IX-XII		liceu	Prof. Cristina Ghinescu	Decembrie 2008
5	Spectacol de colinde		liceu	Prof. Dana Iliescu, Mariana Țchiaua, Andreea Matei, Maria Rădescu, Leontiuc Laura	Decembrie 2008
6	Folkul fără vârste	Organizator	liceu	Prof. Diana Rusu	Decembrie

				Prof. Dana Iliescu	2008
7	Poetul național Mihail Eminescu – spectacol de muzică □i poezie		liceu	Prof. Andreea Matei, Laura Leuntiuc, Dana Iliescu, Elena Lenghel. Violeta Gaiu	Ianuarie 2009
8	Emisiuni la postul de radio Madgearu FM dedicate poetului Mihail Eminescu		liceu	Prof. Liviu Mitache Prof. Anca Petrache Prof. Dana Iliescu Prof. Dumitru Lascu	Ianuarie 2009
9	Vizite de teatru, muzee, cinematograful cu ocazia Zilei Educației		liceu	Diriginți	Octombrie 2008
10	Balul Bobocilor	Organizator	liceu	Prof. Alice Cega Prof. Andreea Știr Diriginți Director Prof. Dana Iliescu	Noiembrie 2008
11	Excursii cu elevii		liceu	Prof. Zamfir Iuliana Prof. Ciobanu Mariana	Noiembrie 2008
12	Excursie la Viena		liceu	Prof. Iliescu Dana, Dima Lorena, Picu Ana Maria	Decembrie 2008
15	Târgul firmelor de exercițiu Pitești		național	Prof. Daniela Nistor Prof. Doina Duță Prof. Lorena Dima Prof. Ciobanu Mariana Prof. Băloi Nicoleta	Semestrul I
16	Târgul firmelor de exercițiu Baia Mare				

Semestrul II

Nr. crt.	Denumirea concursului, acțiunii, activității	Rolul deținut în cadrul activității 1.organizator 2.coordonator 3.participant	Nivel: 1.liceu 2.sector 3.municipiu 4.național 5.internațional	Persoane implicate/prof coordonatori	Perioada
1	„Lobby pentru România prin elevi de performanță” Vizită la Strasbourg	Partener	Internațional	Prof. Diana Rusu	Aprilie 2009
2	„Acordă-ți șansa unui viitor mai bun” – diseminarea informației asupra ofertei educaționale a universităților britanice în România	Partener	Internațional	Prof. Dana Iliescu	Mai 2009
3	Prezentarea ofertei educaționale a Academiei Forțelor Aeriene „Henri Coandă”	Partener	Național	Prof. Dana Iliescu	Mai 2009
4	Simpozionul Național cu participare internațională „România între tradiție și modernitate” ediția a IV-a	Coordonator	Internațional	Coordonator: Dir. Roxana Carmen Ionescu Dir. Adj. Olivia Rusu Catedra de Limbă și Literatura Română Catedra de Limbi Străine	Aprilie 2009
5	Prezentarea ofertei educaționale a Universității Româno-Americane	Partener	Național	Pof. Dana Iliescu	Martie 2009

6	Târgul Internațional al Firmelor de Exercițiu, New York	Partener	Internațional	Dir. Roxana Carmen Ionescu Dir. adj. Olivia Rusu Catedra de Tehnologii	Martie 2009
7	Sesiunea de comunicări științifice: „Educația, încotro?”	Coordonator	Internațional	Coordonatori: Dir: Roxana Carmen Ionescu Dir.adj.: Olivia Rusu Prof. Dana Iliescu Prof. Diana Rusu Prof. Alina Lixandru Prof. Dima Lorena Prof. Mihaela Săndulescu	Mai 2009
8	Ziua Francofoniei	Partener		Catedra de Limba Franceză	Mai 2009
9	Conferința „Lupta antidrog”	Partener	Municipiu	Prof. Dana Iliescu	Mai 2009
10	Vizită la școala specială nr. 6 Prelucrarea regulilor de circulație pe drumurile publice	Coordonator	Municipiu	Dir: Roxana Carmen Ionescu Dir.adj.: Olivia Rusu Prof. Dana Iliescu	Mai 2009
11	Competiții de volei și handbal la nivelul liceului	Organizator	liceu	Prof. Carmen Niculescu-Mizil	

6.(A) PARTENERIATE PENTRU DEZVOLTARE INSTITUȚIONALĂ ȘI FORMARE PROFESIONALĂ

An școlar 2008-2009

Nr. crt.	Instituția/Unitatea/Agentul economic/Instituții publice	Tipul de parteneriat sau acord	Activitatea/acțiunea	Persoane implicate
1	Primăria sectorului 1 Consiliul local al sectorului 1 DAIP Direcția Generală de Poliție a Municipiului București – Serviciul de Analiză și Prevenire a Criminalității	Parteneriat Sponsorizare	Ședințe de ale Consiliului de Administrație Activitate în cadrul comisiei pentru calitate Asigurarea resurselor materiale Participarea la diverse activități	Director Director Adjunct
2	Ministerul Educației Culturii și Tineretului	Parteneriat educațional	Organizarea, coordonarea și monitorizarea activității în învățământul preuniversitar	Director Director Adjunct
3	Instituții de învățământ superior ASE Institutul Bancar Român Universitar Academia Națională de Informații Universitatea Româno Americană Universitatea Ecologică Institutul de Sociologie Institutul Cantacuzino/ARAS Institutul de Sănătate Publică Academia Forțelor Aeriene “Henri Coandă” Universitatea Tehnică de Construcții București Licee, colegii și cluburi sportive Colegiul Tehnic de Posași Telecomunicații “Gh. Airinei”	Parteneriat educațional		Director Director Adjunct Director muncă educativă Profesori tehnologii

Școala Superioară Comercială "Krețulescu" Clubul Sportiv de Arte Marțiale			
SKY GATE HOTEL HOWARD JHONSON HOTEL AGENȚIA DE TURISM "VISIT ROMANIA"	Parteneriat public privat		Director Director Adjunct
SC CASA VOASTRĂ SRL SC SIMPEX SRL SC DYT COMPANZ CONSTRUCT SRL CABINET INDIVIDUAL CRISTESCU IRINA SC SPEED ACCOUNTING SRL SC ELECTRICA SOLUZIONA SRL SC OIL D. NEGRU COMPANY SRL	Privat public Sponsorizări Donații		Contabil Șef
SC AIS PRODIMPEX SRL SC FUN SPORT ENTERTAINMENT SRL SC ELYDAN SRL SC RATB SA SC METACC – PROIECTARE PRODUCȚIE CONFECȚII SRL SC SASTOPREST SERV SRL SC POWER TRANS ELECTRONIC SRL SC FAUR SA SC CONT PREST SRL DIRECȚIA GENERALĂ DE ASISTENȚĂ SOCIALĂ ȘI PROTECȚIA COPILULUI SC TAXI REAL SRL COMPANIA DE AUTOSTRĂZI ȘI	Parteneriat Public – Privat Privat -Public		Director Director Adjunct Contabil Șef

	DRUMURI NAȚIONALE DIN ROMÂNIA SC PELICANUL DISTRIBUTION SRL SC METROREX SA SC IMO ADVERTISING SRL SC CONCIF COMPANY SRL SC ASIROM SA SC REAL ACCOUNTING SRL SC REBU SA BANCA ROMÂNEASCĂ PENTRU DEZVOLTARE SC ATHOS BOEM SRL SC AXXA COMPANY SRL SC ADIACENT SRL SC DALLI COM SRL SC BIOFARM SA			
3	ISMB	Organizarea, coordonarea și monitorizarea activității didactice	Parteneriat educațional	Director Director Adjunct Cadre didactice
4	ARACIP	Implementarea calității în educație	Parteneriat educațional	Director Director Adjunct Cadre didactice
5	CCD	Coordonarea activității de perfecționare continuă a cadrelor didactice	Parteneriat educațional	Director Director Adjunct Cadre didactice
6	Fundații/Asociații nonprofit/Organizații			

6. (B) PARTENERIATE ȘI PROIECTE EDUCAȚIONALE

Semestrul I

Nr.crt.	Denumirea proiectului/parteneriatului	Tipul Intern/Extern	Perioada de derulare	Persoane implicate	Stadiul evoluției proiectului/
1	PRO DEMOCRAȚIA Școala Democrației Asociația ORDES		Anul școlar 2008/2009	Directori Șefi comisii metodice Cadre didactice Elevi	În derulare
2	Junior Achievement “Acces la succes”	intern	Anul școlar 2008/2009	Catedra de tehnologii	Permanent
3	Asociația “Tinerii acum – Decide”	intern	Anul școlar 2008/2009	Cadre didactice	
4	Firme de exercițiu	intern	Anul școlar 2008/2009	Catedra tehnologii	Permanent
5	Tineri pentru tineri	intern	Anul școlar 2008/2009	Catedra tehnologii	Permanent
6	“Educația pentru viața de familie”	intern	Anul școlar 2008/2009	Comisia diriginților	Finalizat
7	Codecs și British Council “Liderii mileniului trei”	intern	Anul școlar 2008/2009	Catedra de limbi moderne Prof. Mihaela Toma	Finalizat
8	“Expand Health Romania”	Intern	Anul școlar 2008/2009	Prof. Dana Iliescu	În derulare
9	Asociația Română pentru Transparență – Integritatea în Sistemul Educațional	intern	Anul școlar 2008/2009	Comisia diriginților	Finalizat

10	Centrul Rromilor “Amare Rromentza” Fundatia Phoenix Dezvoltarea instituțională și formarea pentru educația copiilor rromi	intern	Anul școlar 2008/2009	Comisia diriginților	Permanent
11	Institutul de Științe ale Educației “Timpul școlar al elevilor”	intern	Anul școlar 2008/2009	Comisia diriginților	Finalizat
12	Biblioteca Metropolitană “Biblioteca de la A la Z”	intern	Anul școlar 2008/2009	Director Director adjunct Catedra de limba română	Permanent
13	Colegiul Național de Informatică “Tudor Vianu” “IT și educație”	intern	Anul școlar 2008/2009	Director Director adjunct Comisia de informatică	Finalizat
14	ARAS “Lupta împotriva HIV și SIDA”	intern	Anul școlar 2008/2009	Comisia diriginților	Finalizat
15	Institutul Român pentru Educație și Calitate Europeană Cadrul național al calificărilor	intern	Anul școlar 2008/2009	Director CDAC Cadre didactice	Permanent
16	Sistemul Național de Asigurare a Calității în formarea profesională	intern	Anul școlar 2008/2009		
17	Asociația Română de Turism “Tabăra tematică de ecologizare a zonei Bucegi”	intern	Anul școlar 2008/2009	Catedra de tehnologii	Finalizat
18	Proiect POSDRU 2007/2013 “Tranziția de la școală la viața activă”	intern	Anul școlar 2008/2009	Director Catedra de tehnologii	În derulare 2007/2013

	Tema: “Pregătirea elevilor pentru 118conomía reală prin firma de exercițiu” Partener Colegiul economic “Viilor”				
19	Proiect POSDRU “Inserția profesională” Partener Școala Superioară Comercială Krețulescu	intern	Anul școlar 2008/2009	Director Catedra de tehnologii	În derulare
20	ISMB “Valint”	extern	Anul școlar 2008/2009	Catedra de tehnologii	Finalizat
21	Hotel School the Hague “Leading Hotel Schools”	extern	Anul școlar 2008/2009	Catedra de tehnologii	Finalizat
22	Education Development International LCC1	extern	Anul școlar 2008/2009	Catedra de tehnologii	Finalizat
23	Ulrich Haase “Tandem Project”	extern	Anul școlar 2008/2009	Prof. Cristina Ghinescu Prof. Nicoleta Doros	În derulare
24	Arion Central Service Europe	extern	Anul școlar 2008/2009	Director Director Adj. Director muncă educativă Catedra de limbă engleză	Finalizat
25	Fundația “Fondul Libertatea”	Extern	Anul școlar 2008/2009	Prof. Dana Iliescu Diriginți	Finalizat

Semestrul II

Nr. crt.	Denumirea proiectului/parteneriatului	Tipul Intern/Extern	Perioada de derulare	Persoane implicate	Stadiul evoluției proiectului/
1	„școli europene de prestigiu” Colegiul Economic „Virgil Madgearu” L’ecole de comert ESA Paris	Extern	An școlar 2008-2009	Directori șefi comisii metodice Cadre didactice Elevi	Finalizat
2	Parteneriat educațional cu Liceul Teoretic „Al. Vlahușă”, Grupul școlar Industrial Construcții și Căi Ferate, Liceul Teoretic „Al. Odobleja”, Casa Corpului Didactic	Intern	An școlar 2008/2009	Directori șefi comisii metodice Cadre didactice Elevi	În derulare
3	Tineri în acțiune/Asociația Ordes	Intern	2008-2010	Directori șefi comisii metodice Cadre didactice Elevi	În derulare
4	„Tânăr consumator european”	Intern	An școlar 2008/2009	Directori șefi comisii metodice Cadre didactice Elevi	În derulare
5	„Consumatorul și mediul înconjurător” Asociația Națională pentru Protecția Consumatorului și Promovarea Programelor și Strategiilor din România	Intern	An școlar 2009/2010	Directori șefi comisii metodice Cadre didactice Elevi	În derulare

6	Școala Democraticei	Intern	An școlar 2009/2010	Directori Șefii comisii metodice Cadre didactice Elevi	În derulare
7	Parteneriat educațional cu „Academia Căvencu”	Intern	An școlar 2009/2010	Directori Cadre didactice	În derulare
8	„Un viitor mai bun pentru copiii noștri” – Parteneriat educațional cu Primăria Municipiului București	Intern	An școlar 2008/2009	Directori Comisia diriginților	Finalizare noiembrie 2009
9	Parteneriat educațional cu Asociația Pro Democratie: „Exerciții în U.E”	Intern	An școlar 2008/2009	Comisia diriginților	Decembrie 2008 Octombrie 2009 În derulare
10	„O capitală pentru educație, o decizie capitală pentru București”	Extern	An școlar 2008/2009	Primăria Municipiului București ISMB Primăria Sectorului 1 Prefectura Capitalei	În derulare
11	Parteneriat educațional cu clubul sportiv de Arte Marțiale „Hanski”	Intern	An școlar 2008/2009	Catedra de Educație Fizică și Sport	În derulare
12	Calierea activităților didactice – parteneriat cu Universitatea Ecologică din București	Intern	An școlar 2008/2009	Comisia diriginților Cadre didactice	În derulare
13	„Calitate la standarde europene în formarea profesională continuă” – parteneriat educațional „Leonardo da Vinci”	Extern	An școlar 2008/2009	Col. Ec. „V. Madgearu” Col. Tehnic Poștă și Telecomunicații „Gh. Airinei”	În derulare
14	Cetățean activ al statului român, cetățean european	Proiect propus	Martie 2009	Directori Prof. Dana Iliescu Cadre didactice	

15	Parteneriat educațional cu Asociația Ordes „Tineri în acțiune”	Intern	An școlar 2008/2009	Cadre didactice	În derulare
16	Parteneriat cu Societatea Română de Radiofuziune prin Radio România Actualități și Radio București	Intern	An școlar 2008/2009	Cadre didactice Comisa diriginților	În derulare

7. ACTIVITATEA FINANCIAR-CONTABILĂ

SITUAȚIA BURSELOR ÎN ANUL ȘCOLAR 2008/2009

Nr.crt.	Tipul de bursă	Nr. total de burse	Valoare	Total
1	Bursă "Republica Moldova"	6	46,56 RON/Lună	660 RON
2	Bursă "Bani de liceu"	13	180 RON/Lună	1856 RON
3	Bursă "Venit mic"	17	80RON/Lună	1360 RON
4	Burse "Medicale"	5	80RON/Lună	1388 RON
5	Burse "Merit"	15	75RON/Lună	2450 RON
6	Burse "Studiu"	18	75RON/Lună	2940 RON
7	Burse "Orfan"	29	80RON/Lună	6120 RON

SITUAȚIA FINANCIAR-CONTABILĂ

AN ȘCOLAR 2008-2009

Nr. Crt.	Venituri și cheltuieli	Buget local	Buget de stat	Extrabugetar
1	Salarii	2247984	49500	8152
2	Contribuții asigurări sociale	681935	13884	2451
3	Furnituri de birou	22942	0	0
4	Materiale de curățenie	25730	0	0
5	Încălzire, iluminat, forță motrică	78580	0	0
6	Apă, canal, salubritate	27831	0	0
7	Poștă, telecomunicații	14224	0	0
8	Materiale și prestări uz funcțional	10802	0	29756
9	Prestări de servicii și pază	210639	0	207
10	Reparații curente	194124	0	0
11	Obiecte de inventar	104921	47392	12476
12	Cărți și publicații	20085	0	5275
13	Burse	69000	35852	1980
14	Investiții	1225693	10840	0

8. IMAGINE ȘI RELAȚII PUBLICE

Nr. Crt.	Activități, proiecte, colaborări	Persoane implicate
1	Articole în presă și emisiuni televizate	Roxana Carmen Ionescu Olivia Rusu Mirela Scântee Mariana Șchiaua Diana Rusu
2	Apariții editoriale	Roxana Carmen Ionescu Olivia Rusu Mirela Scântee Violeta Gaiu Mariana Șchiaua Valentina Capotă Florian Lixandru Ana Maria Picu Aurelia Păun Ioana Popa Cristina Lemnaru Nicoleta Doroș Andreea Matei Nae Andrei Diana Rusu
3	Simpozion “Cultură și civilizație în context european” național cu participare internațională	Roxana Carmen Ionescu Olivia Rusu Dana Iliescu Andreea Matei

		Nicoleta Dorog
4	Simpozion “România între tradiție și modernitate” național cu participare internațională	Mariana Șchiaua Olivia Rusu Mirela Scântee Andreea Matei Diana Rusu Valentina Rădescu
5	Olimpiade și concursuri (faze naționale) Limba și literatură română Matematică Firme de exercițiu Cultură și civilizație Turism	Roxana Carmen Ionescu Olivia Rusu Geta Bercaru Cristina Nica Mariana Șchiaua Iuliana Zamfir Ion Stanciu Doina Duță Cristina Ghinescu Daniela Nistor Anton Manea Cristina Lemnaru Valentina Rădescu Cătălin Darmon
6	Târgul de ofertă educațională	Mirela Scântee Dana Iliescu Andreea Știr Cristina Ghinescu Ioana Călinescu

7	Evenimente , primiri delegații și “Ziua liceului”	Director Director adjunct Coordonator proiecte și programe Cadre didactice din liceu Consiliul local al Primăriei sector 1 Mihaela Toma Corina Burlacu ISMB IS1

CAPITOLUL IV

ANALIZA

SWOT

MATRICEA SWOT – PESTE

	S	W	O	T
P	<p>Constituirea unei echipe de profesori-nucleu al schimbării</p> <p>Constituirea unei echipe de evaluare internă conform OUG privind asigurarea calității în educație</p> <p>Transparența deciziilor Consiliului de Administrație</p> <p>Curriculumul la decizia școlii a fost construit pe bază de studii de caz, jocuri de rol, proiecte de echipă și practică economică</p>	<p>Coeziunea echipei manageriale este în curs de formare</p> <p>Conformismul pronunțat al membrilor Consiliului Profesorat</p> <p>Curriculumul nu răspunde așteptărilor tuturor elevilor</p>	<p>Strategia de descentralizare a învățământului</p> <p>OUG privind asigurarea calității în educație</p>	<p>Instabilitatea politicilor educaționale</p> <p>Planul cadru nu permite dezvoltarea de CDS, CD interdisciplinare</p>
E	<p>Venituri exatrabugetare din proiecte școlare (ECDL), taxe examene naționale de la licee particulare, chirii, sponsorizări</p>	<p>Resursele exatrabugetare nu acoperă nevoile școlii</p>	<p>Sponsorizări, proiecte de finanțare, proiecte și ONG-uri interne</p>	<p>Finanțarea nu ține cont de performanțe și de specificul unității de învățământ</p> <p>Lipsa prevederilor legale explicite pentru agenții economici implicați în procesul de educație și în special în cel de pregătire practică</p>
S	<p>Ținuta vestimentară a elevilor din Colegiul Economic „Virgil Madgearu”, element de apartenență la organizație</p> <p>Socializarea între profesori; personal didactic auxiliar, personal nedidactic; intra și interdepartamentală</p> <p>Existența consilierului școlar ca factor integrator al elevilor în societate</p> <p>Percepția comunității față de liceu</p>	<p>Lipsa de preocupare a unor dărgin pentru dezvoltarea personală a fiecărui elev în parte</p> <p>În unele cazuri, slaba colaborare de grup, datorită orgoliilor personale</p>	<p>Acordul de parteneriat pentru educație</p> <p>Implicarea părinților în mod instituționalizat prin Consiliul Reprezentativ al Părinților, mediatorul școlar</p> <p>1/3 din Consiliul de Administrație format din reprezentanți ai Consiliului Local</p>	<p>Starea economică a familiilor</p> <p>Statutul social al profesorilor</p>
T	<p>3 rețele a câte 20 de computere, acces la internet prin cablu, televizoare, video, retroproiectoare, videoproiectare, dotarea cu</p>	<p>Dotarea laboratoarelor de științe la nivelul anilor '70 (practic toate</p>	<p>Upgradarea echipamentelor informatice și a mijloacelor de</p>	<p>Globalizarea informației (volumul mare de informații = barieră în optimizarea</p>

	echipamente de calcul pentru desfășurarea orelor în sistem AEL, sistem de supraveghere video școlii pentru asigurarea protecției elevilor	materialele didactice din aceste laboratoare au îndeplinit cerințele de casare) Insuficiente materiale și mijloace didactice	învățământ (cu rezerva existenței fondurilor) Dotarea cu echipamente de calcul pentru desfășurarea orelor în sistem AEL	procesului de formare a competențelor)
E	Implicarea elevilor în amenajarea spațiilor verzi din incinta școlii	Lipsa unui comportament adecvat al unor elevi și profesori	Colaborarea cu ONG-uri pentru elaborarea de proiecte de mediu	Creșterea poluării mediului ambiant cu efect asupra stării de sănătate

Colegiul Economic „Virgil Madgearu” are o **viziune** modernă care îi propune:

1. Să asigure implementarea programului de guvernare în domeniul Reformei învățământului ;
2. Să asigure un învățământ economic de calitate în contextul armonizării cu standardele Uniunii Europene;
3. Să formeze cei mai buni specialiști în domeniul economic;
4. Să-și mențină poziția de lider în topul liceelor cu profil economic;
5. Să formeze personalități puternice;
6. Să construiască un set de valori individuale de natură profesională, socială și culturală în funcție de care să-și orienteze comportamentul și întreaga carieră.

Această viziune poate să devină realitate în funcție de sincronizarea obiectivelor cu posibilitățile de realizare a acestora. Anul școlar 2008-2009, s-a aflat sub semnul schimbării: printr-un management instituțional și administrativ modern, competitiv, adaptabilitate la nou, la schimbare, formare și dezvoltare continuă a cadrelor didactice concretizată în rezultate foarte bune în plan profesional sau la olimpiade și concursuri școlare.

Misiunea tuturor a fost:

1. Să formăm și să consolidăm deprinderi, abilități și competențe ce permit încadrarea absolvenților pe piața europeană a muncii;
2. Să realizăm reconversia profesională;
3. Să creăm un cadru în care profesorii să se simtă împliniți profesional;
4. Să oferim elevilor posibilitatea de a-și satisface setea de cunoaștere, de a-și folosi tehnicile informaționale, de a dobândi abilități de comunicare în limbile moderne;
5. Să asigure elevilor un nivel intelectual moral și civic universal;
6. Partenerii educaționali ai liceului: elevi, părinți, comunitate, instituții publice au beneficiat prin implicare și competențele profesionale ale cadrelor didactice, didactic auxiliar și administrativ de certitudini: educație, decență, siguranță, deschidere spre nou.

• **Puncte tari ale „mediului intern”:**

- Manageri formați, numiți prin concurs;
- Profesori foarte bine pregătiți
- Profesori metodiști (biologie, economie, contabilitate);
- Profesori formatori în domeniul reformei în învățământ;
- Profesori colaboratori ai Serviciului Național de Evaluare;
- Elevi bine pregătiți, admiși în urma admiterii computerizate;
- O bună tradiție a învățământului economic (90% din absolvenți devin studenți ASE);
- Cabinete de informatică;

- Cabinet AEL;
- Sală „Club European”;
- Ocupare optimă a spațiului existent;
- Centru de documentare privind educația economică și antreprenorială;
- Laborator de merceologie;
- Ofertă educațională atractivă prin materialele opționale propuse;
- În cadrul curriculumului în dezvoltare locală și a curriculumului diferențiat;
- Profesori autori de manuale și programe;
- **Puncte slabe ale „mediului intern”:**
 - Migrarea specialiștilor spre domenii economice;
 - Motivația uneori slabă din partea elevilor;
 - Slaba dotare a laboratoarelor de fizică și chimie;
 - Lipsa resurselor financiare;
- **Oportunități ale mediului extern**
 - Accesul imediat după absolvire pe piața muncii;
 - Posibilitatea de retragere a resurselor financiare prin cursuri de formare și reconversie profesională;
 - Statutul de liceu reprezentativ; autonomia unității școlare;

- Situatia liceului într-o zonă centrală, în vecinătatea ASE;
- Implicarea în programe de parteneriat;
- Implicarea profesorilor în elaborarea de manuale, programe, sisteme de evaluare;
- Implicarea comunității, administrației locale în relația cu școala;
- **Amenințări ale mediului extern**
 - Starea precară a economiei
 - Canale de comunicare defectuoase
 - Rata demografică descendentă

CAPITOLUL V

MANAGEMENTUL CALITĂȚII

5.1 PRIORITĂȚILE ACTIVITĂȚII DIN PERSPECTIVA STANDARDELOR DE OBTINEREA CALITĂȚII ÎN ANUL ȘCOLAR 2008/2009

Nr. Crt.	Priorități	Obiective	Acțiuni
1	Implementarea sistemelor de asigurare a calității	Asigurarea condițiilor egale de acces la programul de învățare și sprijin pentru toți elevii	Elaborarea următoarelor documente: <ol style="list-style-type: none"> 1. Planul de acțiune al școlii 2. Plan operațional 3. Plan de acțiune al CPAC 4. Monitorizarea internă a procesului didactic 5. Raport de evaluare internă și externă
2	Formarea și perfecționarea continuă a resursei umane	Asigurarea calității activității didactice pentru formarea elevilor în concordanță cu competențele cerute pe piața muncii	<ol style="list-style-type: none"> 1. Cursuri de formare în domeniul reformei în învățământ. Perfecționare continuă. 2. Colaborări cu Serviciul Național de Evaluare. 3. Interdisciplinaritate și transdisciplinaritate în activitatea didactică.

3	Consiliere pentru alegerea avizată a traseului de formare profesională și dezvoltarea personalității	Asigurarea condițiilor de consiliere, informare și orientare privind cariera	Ofertă educațională atractivă în concordanță cu evoluția pieței muncii (curriculum diferențiat)
4	Îmbunătățirea comunicării interne și externe	Îmbunătățirea imaginii școlii	<ol style="list-style-type: none"> 1. Acțiuni și activități complexe la toate nivelurile activității didactice (manageri, cadre didactice, elevi) pentru promovarea imaginii liceului. 2. Acțiuni de dezvoltare în carieră și în viața personală.
5	Dezvoltarea activităților de parteneriat	Realizarea unor parteneriate eficiente care să permită înțelegerea nevoilor de dezvoltare instituțională și de formare profesională	Participarea la acțiuni și programe atractive în scopul îmbunătățirii calității procesului didactic, dar și a activității extracurriculare.
6	Atragerea de noi surse extrabugetare	Derularea de activități aducătoare de venituri extrabugetare și asigurarea cadrului legal de desfășurare	Atragerea de fonduri prin parteneriate și programe menite să confere oportunități diverse, formare interdisciplinară, educație economică și antreprenorială
7	Modernizarea bazei materiale	Crearea condițiilor optime de formare profesională	Asigurarea standardelor în conformitate cu normele UE privind condițiile de desfășurare a activității didactice
8	Tranziția de la școală la locul de muncă	Integrarea absolvenților pe piața europeană a muncii	Acțiuni de monitorizare : coordonare a carierei printr-o ofertă educațională complexă astfel încât, la sfârșitul liceului absolvenții să se poată integra fie pe piața muncii (Certificat de competență profesională)

5.2 CALITATE ȘI EFICIENȚĂ ÎN MANAGEMENTUL ACTIVITĂȚII DIDACTICE

a) Implementarea sistemelor de asigurare a calității

Managementul educațional Nivel de competență	Activitate, acțiuni	Documente specifice	Persoane responsabile	Perioada
1.Managementul directorilor	<ol style="list-style-type: none"> Prezentarea în Consiliu profesoral a Raportului de Autoevaluare și proiectului privind “Ghidul pentru aplicarea standardelor naționale de referință ” Formatori în domeniul 	<ol style="list-style-type: none"> Raportul de autoevaluare și “Ghidul pentru aplicarea standardelor naționale de referință” Rapoarte, fișe de 	Director Prof. Roxana Ionescu Director adj. Prof. Olivia Rusu	Permanent

	<p>calității</p> <p>3. Asigurarea nivelului de realizare a indicatorilor de performanță</p> <p>4. Coordonarea și monitorizarea implementării standardelor de performanță</p>	observație		
2. Managementul Comisiei de Asigurare a Calității	<p>1. Evaluarea internă și externă pe baza standardelor</p> <p>2. Asigurarea nivelului de realizare a indicatorilor de performanță</p> <p>3. Coordonarea aplicării procedurilor și activităților de autoevaluare</p>	<p>1. Plan de acțiune al școlii</p> <p>2. Plan operațional</p> <p>3. Rapoarte, fișe de observare</p> <p>4. Plan de acțiune al CPAC</p> <p>5. Raport de evaluare internă și externă</p>	Comisia de asigurare a Calității	Permanent
3. Managementul Catedrelor și Comisiilor Metodice	<p>1. Evaluarea sistemelor de asigurare a calității</p> <p>2. Ședințe de catedre de diseminare a informațiilor, plan de îmbunătățire a situației</p> <p>3. Implementarea standardelor de asigurare a calității la</p>	<p>Raport de evaluare și autoevaluare, plan de măsuri</p> <p>Fișe de observare</p>	Șefii de comisii metodice	Permanent

	nivelul catedrei			
4.Cadre didactice	Implementarea standardelor de obținere a calității la nivelul colectivelor de elevi sau la nivelul disciplinei		Cadre didactice	Permanent

b) Identificarea, înregistrarea și analiza nevoilor și expectanțelor partenerilor educaționali

	Denumirea obiectivului (ȚINTE)	Acțiuni propuse / prioritare	Responsabili
--	---------------------------------------	-------------------------------------	---------------------

1.Angajatori	<p>Îndeplinirea standardelor de performanță Asigurarea asistenței medicale a tuturor angajaților prin intermediul:</p> <ol style="list-style-type: none"> Cabinetului medical Parteneriat cu clinica de specialitate Organizarea și susținerea testării psihologice a cadrelor didactice Facilitarea frecvenței cadrelor didactice la cursurile de perfecționare Dotarea cu calculatoare și soft educațional Atragerea de fonduri în scopul participării la programe și proiecte educaționale Prevenirea conflictelor și consilierea cadrelor didactice pentru crearea unui climat optim de muncă Motivarea și premierea cadrelor didactice, elevilor, personal auxiliar și întreținere cu rezultate Popularizarea rezultatelor (rapoarte, site, monografie) Promovarea unei imagini de sine decente și demne 	<p>Consiliere Diseminare Analiza SWOT Evaluare</p>	<p>I.S.M.B Director Director adjunct Coordonator programe și proiecte</p>
2.Cadre didactice	<p>- Înscriere la cursuri, grade, perfecționări, cursuri de formare continuă, cursuri postuniversitare, master, doctorat -Motivarea partenerilor educațional în scopul obținerii performanțelor -Asigurarea unui climat educațional optim</p>	<p>Înscriere și participare la cursuri de pregătire</p>	<p>Cadrele didactice care au susținut perfecționarea și formarea continuă</p>

	-Lecții atractive în concordanță cu nevoile elevilor și standardelor de performanță -Activități și acțiuni extracuriculare Asigurarea unei comunicări permanente cu partenerii educaționali (elevi, părinți, comunitate)		
3.Personal didactic auxiliar	Perfecționare continuă	Înscriere și participare la cursuri universitare	Secretariat Bibliotecă Financiar-contabilitate
4.Personal administrativ	Îmbunătățirea condițiilor de muncă, incadrarea într-o grilă de salarizare superioară	Înscriere și participare	Personal administrativ
5.Comunitate și parteneri educaționali	Asigurarea unui învățământ de calitate bazat pe competență și inițiativă în concordanță cu standardele europene, cererile pieței muncii	Proiecte, parteneriate, sponsorizări	Director, Prof. Roxana Carmen Ionescu Director adj. Olivia Rusu Comisia de Asigurare a Calității Cadre didactice, elevi Parteneri Educaționali

6.Elevi	Asigurarea performanțelor educaționale Facilitarea accesului la informație Interdisciplinaritate	Propuneri pentru teme, acțiuni în ceea ce privește curriculum la nivelul disciplinelor sau al activităților extracurriculare	Consiliul elevilor pe liceu
----------------	--	--	-----------------------------

c) Cadrul de organizare și desfășurare pentru activitățile privind calitatea

Nr. crt.	Factori și parteneri în implementarea structurală a calității	Documente, acte, metodologii (Denumire)	Activități	Persoane responsabile
1	ARACIP -Crearea și implementarea metodologiilor prin parteneriate, cursuri de formare și diagnoză și prognoza calității educaționale	Legislație ARACIP -Ordonanța de Urgență nr.75/12.07.2005 privind asigurarea calității educației -Metodologia de evaluare instituțională în vederea autorizării, acreditării și evaluării periodice a organizațiilor furnizoare de educație H.G. nr.22/25.01.2007	Elaborarea de documente orientative în funcție de standarde de performanță (ANEXA 1) Crearea cadrului legislativ de funcționare și organizare la nivelul liceului (învățământ preuniversitar) Legea nr....	ARACIP

2	Comisia de asigurare a calității	Fișe de evaluare Fișe de bune practici Proceduri Manualul calității	Tip de procedură Fișă de evaluare Stabilirea de programe de formare în domeniul calității Elaborarea de documente orientative în funcție de standarde de performanță (ANEXA) Elaborarea de documente orientative în crearea și implementarea standardelor de performanță	Prof. Anca Petrache Prof. Cristina Drăgan Prof. Cristina Lemnaru Prof. Olivia Rusu Prof. Cătălin Darmon Membru al Com. Părinți Elena Bafani Membru al Cons. Elevilor Geanina Muscalu Reprezentant Consiliu local Iulia Huiu
3	Manageri (directori) Acte și documente Metodologii, acte metodologice 1. Raport de activitate 2. Plan managerial 3. Plan operațional	Activitate managerială în conformitate cu standardele de calitate Asigurarea condițiilor de desfășurare a procesului didactic de calitate	Control permanent al activității didactice printr-un program managerial eficient în concordanță cu Viziunea, misiunea și valorile promovate de Colegiul Economic “Virgil Madgearu”.	Director Prof. Roxana Carmen Ionescu Director adj. Olivia Rusu

4	Șefi de catedră Catedră de lb. și lit.română Catedra tehnologii Catedra de lb. străine Catedra matematică Catedra socio-umane Catedra istorie-geografie Catedra informatică Catedra biologie-chimie Catedra educație fizică	1.Diseminarea informațiilor 2.Analiza și diagnoza procesului de predare-învățare-evaluare 3.Evaluarea și autoevaluarea calității actului didactic 4.Stabilirea unui plan de ameliorare Raport de activitate al comisiei metodice Fișa de evaluare a cadrelor didactice Plan managerial al comisiei Fișa de observație a lecției	Inițiere și coordonare a activităților în cadrul comisiilor metodice de specialitate	
---	--	--	--	--

5	Colective de lucru pentru elaborare de acte, documente privind calitatea și comisii pentru asigurarea calității în educație	1.Manualul calității 2.Rapoarte privind parcurgerea materiei, notare ritmică, frecvență școlară, prevenirea violenței și infraționalității 3.Proceduri 4.Plan managerial	1.Observarea comportamentului elevilor 2.Întocmirea de rapoarte 3.Inițierea unor programe de îmbunătățire a situației la frecvență și purtare 4.Participarea la programe și proiecte	Șefii comisiilor constituite la nivelul școlii
----------	---	---	---	--

d) Activități de formare și perfecționare în domeniul asigurării calității

Nr. crt.	Denumirea cursului	Conținuturi	Denumirea temei sau lucrării de perfecționare	Persoane implicate	Perioada
1	Aplicarea modelului de excelență ale UE privind asigurarea calității în învățământ	Managementul calității	Colocviu și disertație	Prof. Olivia Rusu	2007-2008
2	Aplicarea modelului de excelență ale UE privind asigurarea calității în învățământ	Calitatea în educație	Atelier de lucru și disertație	Prof. Anca Petrache	2007-2008

e) Strategii, obiective, opțiuni pentru obținerea calității pe parcursul anului școlar 2008-2009

Nr. Crt.	Nivelul de implementare	Obiective, ținte, strategii	Denumirea activității	Responsabil
1	Managementul directorilor CPAC Șefi de catedră Cadre didactice	Implementarea strategiilor și metodelor moderne de predare-învățare-evaluare printr-un management de calitate	Plan managerial pentru anul școlar 2008-2009 Plan al comisiei Proiectarea și planificarea materiei	Prof. Olivia Rusu Prof. Anca Petrache Șefii de catedră Cadre didactice

f) Comunicare, interdisciplinaritate și transdisciplinaritate în actul didactic (predare, învățare, evaluare)

Nr. Crt.	Personal	Activități
1	Directori: Director: Prof. Roxana Carmen Ionescu Director adjunct: Prof .Olivia Rusu Director muncă educativă: Prof. Dana Iliescu	Sistemul de supraveghere Site-ul școlii Sistemul informațional
	Comisia de asigurarea calității Șef comisie: Prof. Anca Petrache Prof. Olivia Rusu Prof. Cristina Lemnaru Prof. Cristina Drăgan Prof. Cătălin Darmon Prof. Elena Bafani Prof. Iulia Huiu Prof. Geanina Muscalu Comisii metodice:	Diseminarea informațiilor la nivelul ariilor curriculare prin diferite activități, proceduri, fișe de evaluare și autoevaluare
2	Profesori diriginți	Integrarea în sistemul informațional al liceului a datelor cuprinse în fișele de apreciere sintetică a elevilor ; Fișa de apreciere sintetică
3	Personal didactic auxiliar /administrativ Alexandra Constantin Sidonia Toma	Permanent

g) Predare-învățare-evaluare (în raport cu introducerea sistemelor de asigurare a calității)

Nr. Crt.	Nume și prenume cadru didactic	Denumirea lecției, activității demonstrative. Lecției realizate în cabinetul AEL	Cadrul organizațional, școală (liceu, sector, municipiu, cercuri de discipline)	Data	Rezultate
1	Prof. Dobrescu Oana Anuța	Preinspecție pentru obținere grad didactic I "Sisteme termodinamice"clasa a X-a	Universitatea București	18.10.2007	Foarte bine
2	Prof. Matei Andreea Olivia	Preinspecție pentru obținere grad didactic I "Lucian Blaga"clasa a XII-a	Universitatea București	18.10.2007	Foarte bine
3	Prof. Nica Cristina	Preinspecție pentru obținere grad didactic I "Determinanți"clasa a XI-a	Universitatea București	19.10.2007	Foarte bine
4	Prof. Mangeac Elena	Preinspecție pentru obținere grad didactic II	Universitatea București	19.10.2007	Foarte bine
5	Prof. Cega Alice	Preinspecție pentru obținere grad didactic I	Universitatea București	26.10.2007	Foarte bine
6	Prof. Iancu Jeni	Preinspecție pentru obținere grad didactic II	ASE	29.10.2007	Foarte bine
7	Prof. Știr Andreea	Preinspecție pentru obținere grad didactic I	ASE	30.10.2007	Foarte bine
8	Prof. Dima Lorena	Preinspecție pentru obținere grad didactic II	ASE	31.10.2007	Foarte bine
9	Prof. Enescu Cornelia	Inspecție curentă	Universitatea București	12.11.2007	Foarte bine
10	Prof. Rădescu Maria	Inspecție specială I "Metodologia de predare a adjectivului"	Universitatea din Craiova	21.11.2007	10(zece)
11	Prof. Dinescu Alina	Inspecție curentă grad I	ASE	07.12.2007	Foarte bine
12	Prof. Petrache Anca	Inspecție specială grad I	ASE	31.01.2008	10(zece)
13	Prof.Doroș Nicoleta	Inspecție specială grad I	ASE	22.02.2008	10(zece)
14	Prof. Lixandru Florin	Inspecție specială grad I	ASE	07.03.2008	10(zece)
15	Prof. Nistor Daniela	Inspecție curentă	ASE	07.03.2008	Foarte bine
16	Prof. Călinescu Ioana	Inspecție specială pentru acordul definitivatului	ASE	23.05.2008	Foarte bine
17	Prof. Velea Carmel Prof. Săndulescu Mihaela	Lecție demonstrativă (catedra de geografie)	ISMB	Mai 2008	Foarte bine

CALITATE ȘI EFICIENȚĂ

ANALIZA SWOT

Puncte tari	Puncte slabe
<ul style="list-style-type: none">• Profesori formatori în domeniul reformei în învățământ• Profesori coordonatori ai Seviceiului Național de Evaluare• Elevi bine pregătiți, admiși în urma admiterii computerizate• O bună tradiție în învățământul economic (90%) din absolvenți devin studenți ASE• Ocupare optimă a spațiului existent• Centru de documentare privind educația economică și antreprenorială• Ofertă educațională atractivă prin materialele opționale propuse• În cadrul curriculumului în dezvoltarea locală și a curriculumului diferențiat• Profesori, autori de manuale și programe• Ofertă educațională – oportunități de formare interdisciplinară• Ofertă bogată și variată; domenii multiple• Ofertă formulează explicit scopul și grupul țintă, fără însă a îngreuna participarea cadrelor didactice doritoare.	<ul style="list-style-type: none">• Resursa umană. Slaba motivație a cadrelor didactice și a personalului auxiliar în formarea continuă individuală• Rezistența la schimbare a unor cadre didactice – preocupare scăzută pentru realizarea activităților cu caracter interdisciplinar, efectuarea insuficientă a activităților în echipă• Lipsa de motivare a profesorilor tineri (informatică, limbi străine, specialitate tehnologii) și migrarea lor spre alte domenii de activitate mai bine motivate pecuniar• Resurse financiare reduse pentru a oferi recompense materiale atractive cadrelor didactice de valoare, promotori ai reformei, ai învățării centrate pe elev• Utilizarea insuficientă a tehnicii de calcul, a aparaturii și tehnicii moderne• Slaba preocupare a unor instituții de învățământ superior pentru organizarea de strategii de formare și perfecționare cu credite transferabile• Imposibilitatea de a derula programe de formare în unitatea școlară solicitantă.

Oportunități	Amenințări
<ol style="list-style-type: none">1. Accesul imediat după absolvire pe piața muncii2. Posibilitatea de atragere a resurselor financiare prin cursuri de formare și reconversie profesională3. Statutul de liceu reprezentând autonomia unității școlare4. Situarea liceului într-o zonă centrală, în vecinătatea ASE5. Implicarea în programe de parteneriat6. Implicarea profesorilor în elaborarea de manuale, programe, sisteme de evaluare7. Implicarea comunității, administrației locale în relația cu școala8. Oferta ASE pentru disciplinele de specialitate9. Stagiul de formarea a diriginților/cadrelor didactice doritoare pentru Programul “Clubul European”(Inspector ISMB Simona Crăciun)	<ol style="list-style-type: none">1. Schimbarea sistemului de evaluare de la un an la altul, neexistând o formă de evaluare verificată în timp2. Scăderea demografică a populației școlare (în viitor)3. Resurse financiare insuficiente4. Resurse materiale incomplete sau necompetitive5. Lipsa strategiilor de dezvoltare socială și economică pe termen mediu și lung6. Lipsa de organizare a sistemului de obținere a informației7. Educația nu mai este privită de elevi ca un mijloc de promovare socială.

ANEXA 1

LEGISLAȚIE

LEGISLAȚIE

- Legislație Regulamentul de organizare și funcționare a unităților de învățământ preuniversitar, aprobat prin Ordinul M.Ed.C. nr. 4925/08.09.2005;
- Legea nr. 354/15.07.2004 pentru modificarea și completarea Legii învățământului nr.84/1995;
- Legea nr. 268/13.06.2003 pentru modificarea și completarea Legii învățământului nr. 84/1995;
- Legea învățământului nr. 84/24.07.1995, republicată, cu modificările și completările ulterioare;
- Ordin nr.4579/23.06.2008 privind modul de plată a personalului didactic care face parte din comisiile pentru examenul național de bacalaureat și pentru examenele de absolvire/certificare a competențelor profesionale pentru învățământul profesional, liceal-filiera tehnologică și vocațională și învățământul postliceal - sesiunile anului 2008;

- Ordin nr. 4580/23.06.2008 privind modul de plată a personalului didactic care face parte din comisiile pentru organizarea și desfășurarea admiterii în învățământul liceal și profesional de stat pentru anul școlar 2008-2009 Ordin nr. 4722/09.07.2008 de modificare a OM nr. 3568/11.03.2005 privind plata membrilor comisiilor de pregătire a elevilor selecționați în loturile naționale în vederea participării la olimpiadele internaționale
- Ordin nr. 4338/09.06.2008 referitor la aprobarea Reperelor metodologice privind elaborarea curriculumului în dezvoltare locală în învățământul profesional și tehnic
- Ordin nr. 4931/29.07.2008 cu privire la aprobarea metodologiei privind transferul și recunoașterea rezultatelor învățării dobândite de elevii din învățământul profesional și tehnic prin stagiile de pregătire practică
- Ordin nr. 5109/25.08.2008 privind înființarea Centralei Rețelei Firmelor de Exercițiu/Întreprinderilor Simulate din România
- Regulament privind regimul actelor de studii în sistemul de învățământ superior, 2007

- Lege privind creșterea siguranței în unitățile de învățământ, Legea nr 35/2007
- Ordonanța de urgență pentru modificarea Legii învățământului nr. 84/1995, oug nr. 128/2007
- Lege privind aprobarea Ordonanței de urgență a Guvernului nr. 102/2006 pentru modificarea Ordonanței de urgență a Guvernului nr. 75/2005 privind asigurarea calității educației, legea nr. 240/2007
- Lege pentru aderarea României la Convenția privind definirea statutului școlilor europene, adoptată la Luxemburg la 21 iunie 1994, legea nr. 356/2007
- Lege nr. 2/2008 privind modificarea Legii învățământului nr. 84/1995, republicată
- Regulament privind actele de studii și documentele școlare în învățământul preuniversitar, 2005
- Ordonanța privind creșterile salariale ce se vor acorda în anul 2008 personalului din învățământ, ordonanța nr. 15/2008
- Hotărâre privind aprobarea pentru învățământul preuniversitar și superior de stat în anul școlar/universitar 2008/2009, hotărâre nr.170/2008

- Lege nr. 157/2004 privind instituirea bursei speciale "Guvernul Romaniei" pentru formarea managerilor din sectorul public
- Legea nr. 123/2008 pentru o alimentatie sanatoasa in unitatile de invatamant preuniversitar
- Ordin nr. 4277/2008 pentru aprobarea Metodologiei Proiectului privind predarea cursului de Limba, cultura si civilizatie romaneasca in unitati de invatamant din state membre ale Uniunii Europene si a instrumentelor de lucru
- OUG nr. 87/2008, ordonanta de urgenta privind dotarea cu calculatoare tip desktop a unitatilor in care se desfasoara invatamant liceal si profesional de stat
- Lege nr. 17/2007 privind educatia tinerilor supradotati, capabili de performanta inalta
- Lege nr. 143/2008 pentru completarea art. 174 din Legea invatamantului nr. 84/1995
- Ordin nr. 4898/2008 pentru modificarea Ordinului ministrului educatiei si cercetarii nr. 4.839/2004 privind criteriile specifice si metodologia de acordare a sprijinului financiar in cadrul Programului national de protectie sociala Bani de liceu

- OUG nr. 95/2008 pentru modificarea și completarea Ordonanței de urgență a Guvernului nr. 96/2002 privind acordarea de produse lactate și de panificație pentru elevii din clasele I-IV din învățământul de stat, precum și pentru copiii preșcolari din g
- Ordin nr. 4936/2008 privind modificarea și completarea Ordinului ministrului educației, cercetării și tineretului nr. 4.644/2008 pentru modificarea Ordinului ministrului educației, cercetării și tineretului nr. 3.628/2008 privind aprobarea programelor
- Ordin nr. 1563/2008 pentru aprobarea Listei alimentelor nerecomandate preșcolărilor și școlărilor și a principiilor care stau la baza unei alimentații sănătoase pentru copii și adolescenți.
- Ordonanța de urgență nr. 75, din 12 iulie 2005, privind asigurarea calității educative
- Metodologia de evaluare instituțională în vederea autorizării, acreditării și evaluării periodice a organizațiilor furnizoare de educație Anexa H.G. nr.22/25.01.2007

VI.

ACTIVITATEA CADRELOR ȘI COMISIILOR METODICE PE DISCIPLINE

6.1 Componenta organizatorică a comisiilor metodice pe discipline

CATEDRA LIMBA ROMÂNĂ

1. Prof. Mariana Șchiaua – șef catedră
2. Prof. Olivia Rusu
3. Prof. Mirela Scântee
4. Prof. Elena Lenghel
5. Prof. Andreea Matei
6. Prof. Maria Rădescu

CATEDRA LIMBA FRANCEZĂ / LIMBA PORTUGHEZĂ

1. Prof. Diana Rusu – șef catedră
2. Prof. Dana Iliescu
3. Prof. Ruxanda Dumitrescu
4. Prof. Violeta Gaiu

COMISIA METODICĂ LB. ENGLEZĂ / LB. GERMANĂ

1. Prof. Mihaela Toma – responsabil comisie
2. Prof. Florina Voicu
3. Prof. Roxana Constantin
4. Prof. Ioana Denise
5. Prof. Chiriac Monica

COMISIA METODICĂ MATEMATICĂ / INFORMATICĂ

1. Prof. Cristina Lemnaru – șef catedră
2. Prof. Cristina Iancu
3. Prof. Iuliana Zamfir
4. Prof. Eduard Pușkin
5. Prof. Daniel Prutescu
6. Prof. Mihaela Plăiașu
7. Prof. Cristina Nica
8. Prof. Cristina Drăgan
9. Prof. Olga Condrea
10. Prof. Silvia Pașcanu

COMISIA METODICĂ BIOLOGIE / FIZICĂ / CHIMIE

1. Prof. Nicoleta Velniceru – responsabil comisie
2. Prof. Violeta Cojocaru
3. Prof. Nicoleta Condrache
4. Prof. Paulina Vasile
5. Prof. Georgeta Zamfir
6. Prof. Adriana Florentina Diaconu

COMISIA METODICĂ GEOGRAFIE / ISTORIE

1. Prof. Liviu Mitache – responsabil comisie
2. Prof. Iulia Kurti-Beldean
3. Prof. Dumitru Lascu
4. Prof. Ana Maria Oros
5. Prof. Mihaela Săndulescu
6. Prof. Alina Drăgan

COMISIA METODICĂ EDUCAȚIE FIZICĂ / EDUCAȚIE PLASTICĂ

1. Prof. Carmen Niculescu – șef catedră
2. Prof. Marian Stroe
3. Prof. Petrică Pandelescu
4. Prof. Robert Vraciu

COMISIA METODICĂ DISCIPLINE SOCIO UMANE / RELIGIE / CONSILIERE

1. Prof. Iuliana Nicola – responsabil comisie
2. Prof. Floriana Pană
3. Prof. Cătălin Darmon
4. Prof. Roxana Finichiu
5. Prof. Jeni Iancu
6. Prof. Alina Lixandru

CATEDRA FINANȚE-CONTABILITATE

1. Prof. Doina Dușă - șef catedră
2. Prof. Roxana Ionescu
3. Prof. Valentina Capotă
4. Prof. Anca Petrache
5. Prof. Florian Lixandru
6. Prof. Liliana Iftemie
7. Prof. Catrinel Dana Brătescu

8. Prof. Rodica Cerescu
9. Prof. Ioan Gogoloi
10. Prof. Marilena Stancu
11. Prof. Alina Dinescu
12. Prof. Daniela Nistor
13. Prof. Ioana Călinescu

CATEDRA COMERȚ / DREPT

1. Prof. Nicoleta Băloi - șef catedră
2. Prof. Cristiana Mateiciuc
3. Prof. Cristina Ghinescu
4. Prof. Ana Maria Picu
5. Prof. Irina Tapalagă
6. Prof. Rodica Petcu
7. Prof. Lorena Dima
8. Prof. Teia Manole
9. Prof. Mariana Ciobanu
10. Prof. Anton Liviu Manea

6.2 Activitatea metodică-științifică și extracurriculară a comisiilor metodice

RAPORT DE ACTIVITATE 2008/2009

EDUCATIE- FIZICA SI SPORT

ANALIZA SWOT :

1.Competenta profesionala

- prof. Carmen Niculescu –Mizil- titular; grad didactic 1 ; vechime 31 ani.
- prof. Marian Cornel Stroe - suplinitor; definitivat vechime 3 ani .

- prof. Doina Ostafi – cumul.

2. Activitate metodica

a. Nivel Scoala

- intocmirea dosarului cu documente manageriale la nivelul catedrei de educatie fizica si sport-prof. Carmen Niculescu-Mizil.
- participari la sedinte metodice , consilii profesorale, lectii metodice –toti profesorii catedrei ..

b. Nivel Sector

- sedinte metodice de specialitate .
- sedinte tehnice pe ramuri de sport pentru Campionate si Olimpiade scolare
- lectii demonstrative.

c. Nivel Municipiu

- consfatuirea anuala a cadrelor didactice cu specilaitatea educatie –fizica si sport .

3. Activitatea instructiv-educativa

- elaborarea documentelor de planaificare .
- intocmirea fiselor si prelucrarea normelor specifice de protectie a muncii pentru fiecare clasa .
- informarea elevilor prin expunerea la avizierul scolii cu privire la tematica programei scolare si de bacalaureat la disciplina Educatie-Fizica si Sport .
- elaborarea si proiectarea echipemantelor si materialelor sportive necesare in vederea cresterii calitatii predarii lectiilorde educatie-fizica si sport –prof.Cramen Niculescu-Mizil .
- pregatirea pentru Olimpiada Nationala a Sportului Scolar-profesorii catedrei

4. Activitate competitionala

Interesul major pentru angrenarea a cat mai multor elevi in activitati motrice, curriculare si extracurriculare pentru mentinerea si dezvoltarea starii de sanatate a organismului , pentru dezvoltarea personalitatii elevilor.

a. Cupa Primăriei Sector 1 :

- volei fete – prof. C.Stroe – Loc I
- fotbal – prof. C.Niculescu
- baschet baieti- prof - C.Niculescu-Mizil
- natatie – prof. C. Stroe – Loc I
- atletism - prof D. Ostafi

b. Olimpiada Nationala a Sportului Scolar :

• faza pe sector :

- volei fete – Loc I - prof. C. Stroe
- volei baieti – Loc II – prof. C. Stroe
- tenis de masa – Loc I – prof. C Niculescu - Mizil
- fotbal baieti – Loc III _ prof. C.Niculescu –Mizil

• faza pe munincipiu :

- volei fete – Loc I
- tenis de masa – Loc II

- faza pe țara :

- **VOLEI FETE - LOCUL VII**

5 . Activitati extracurriculare

a. Antrenamente de pregătire cu echipele reprezentative ale Colegiului “Virgil Madgearu”: volei (F+B) , atletism prof C.Stroe , baschet , fotbal prof C.Niculescu-Mizil

b. Meciuri amicale volei (F+B) :

- Colegiul “Sf.Sava “ prof . C. Stroe
- Liceul Mircea Eliade prof . C. Stroe
- Liceul Economic Viilor prof . C. Stroe
- Liceul de Constructii “Anghel Saligni” prof . C. Stroe

Meciuri amicale fotbal baieti :

- Colegiu “Sf Sava “prof. C.Niculescu
- Colegiul “ George Clainescu “ - prof. C.Niculescu
- Liceul Petru Rares - prof. C.Niculescu
- Liceul Cambridge - prof. C.Niculescu

c. Organizarea “Balului bobocilor “ - prof. C. Niculescu-Mizil

- d. Cupa “Mc.Donald’s Basketball” – prof C. Niculescu-Mizil
- e. Sesiunea II de dezbateri di cadrul evenimentului “Tinerii dezbat “ – organizata de Reteaua Nationala a Tinerilor Romi (RNTR) si Agentia de Dezvoltare Comunitara “Impreuna“ – prof. C.Niculescu
- f. Participarespectacol cultural – prof. C. Niculescu
- g. Organizarea si desfasurarea Campionatului de fotbal al Colegiului – prof. C. Niculescu
- h. Organizarea si desfasurarea Campionatului de volei al Colegiului – prof. C.Stroe

OPORTUNITATI :

- dotarea unitatii cu aparate, echipamente si materiale sportive conform ordinului Ministerului Educatiei si Cercetarii.

PUNCTE SLABE :

- intarzierea predarii adeverintelor de sanatate si a scutirilor medicale
 - neintelegera, de catre unii elevi , a importanteii practicarii exercitiului fizic ca mijloc de intretinere si dezvoltare a sanatatii.

TEMERI:

- deteriorarea salii de sport datorata:
 - a) calitatii necorespunzatoare a materialelor de constructie si a finisajelor
 - b) folosirea neadecvata a incaltamintei cu care se intra in sala de sport de catre unii elevi .

Responsabil Catedra,

Prof. Carmen Niculescu-Mizil

Raport asupra activitatii prof. – Doina Ostafi

Proiectarea didactica este in acord cu metodologia recomandata.

Lectiile sunt corelate cu planificarea calendaristica si respecta conditiile de baza prin organizarea colectivelor de elevi si inlantuirea optima a diferitelor secvente ale lectiei.

Tinuta, tonul si gestică sunt adecvate.

Comunicarea dintre profesor si elev este buna.

Profesoara participa la activitati metodice, sedinte de specialitate la nivel de sector si de munincipiu.

Are rezultate foarte bune in pregatirea elevilor pentru sustinerea examenului de bacalaureat la proba de educatie fizica si sport.

A avut activitate ca diriginte la clasa a XI-a H.

Sef catedra educatie-fizica si sport

prof. C. Niculescu-Mizil