

**RAPORT PRIVIND STAREA ȘI  
CALITATEA  
ÎNVĂȚĂMÂNTULUI  
2010-2011  
VOLUMUL I**

# CAPITOLUL I

---

# STRUCTURA ȘI CONȚINUTUL DOCUMENTULUI

*I. STRUCTURĂ ȘI CONȚINUT*

*II. ARGUMENT*

---

### **III. CAPACITATE INSTITUȚIONALĂ**

- 1. STRUCTURI INSTITUȚIONALE ȘI MANAGERIALE**
- 2. STRUCTURI ADMINISTRATIVE ȘI DIDACTIC AUXILIAR**
- 3. NIVELURI DE ÎNVĂȚĂMÂNT**
- 4. RESURSE UMANE**
- 5. BAZA MATERIALĂ**

### **IV. EFICACITATE EDUCAȚIONALĂ**

#### **Politici și strategii manageriale**

- 1. Managementul procesului de de predare - învățare – evaluare**
  - a. OFERTA CURRICULARĂ. PROGRAME DE STUDIU. C.D.L. OPȚIONALE**
  - b. REZULTATELE ÎNVĂȚĂRII**
    - b.1 SITUAȚIA LA ÎNVĂȚĂTURĂ**
    - b.2 FRECVENȚA**
    - b.3 SITUAȚII SPECIALE ( preavize de exmatriculare )**

### **b.4 SITUAȚIA PROMOVABILITĂȚII**

#### **2. MANAGEMENTUL PRFORMANȚEI**

- 2.1 BACALAUREAT 2010**
- 2.2 ADMITERE ÎN ÎNVĂȚĂMÂNTUL SUPERIOR 2010**
- 2.3 ADMITEREA ÎN LICEU**
- 2.4 REZULTATE LA OLIMPIADE ȘI CONCURSURI ȘCOLARE**

#### **3. MANAGEMENTUL CARIEREI. PERFEȚIONARE CONTINUĂ, TRAINING ȘI AUTODEZVOLTARE**

#### **4. PLANIFICARE ȘI IMPLEMENTARE STRATEGII MANAGERIALE ÎN CADRUL CONSILIERII ȘI ORIENTĂRII ȘCOLARE ȘI PROFESIONALE**

#### **5. MANAGEMENTUL EDUCAȚIEI NONFORMALE. ACTIVITĂȚI EXTRAȘCOLARE**

---

**6. STRATEGII EDUCATIONALE. DEZVOLTARE, COORDONARE ȘI COLABORARE PRIN PARTENERIATE**

**7. ACTIVITATE FINANCIAR-CONTABILĂ**

**8. RESPONSABILITATE PUBLICĂ ȘI STRATEGIA CONCURENȚEI PRIN COMUNICARE**

**9. ANALIZA SWOT. MATRICEA PEST**

**10. COLEGIUL ECONOMIC “VIRGIL MADGEARU” LEADERSHIP ORGANIZAȚIONAL**

**V. MANAGEMENTUL CALITĂȚII**

**1. Prioritățile activității din perspectiva standardelor de obținere a calității**

**2. Calitate și eficiență în managementul activității didactice**

a. Implementarea sistemelor de asigurare a calității

- b. Identificarea, înregistrarea și analiza nevoilor și expectanțele partenerilor educaționali.
- c. Cadrul de organizare și desfășurare pentru activitățile privind calitatea
- d. Activități de formare și perfecționare în domeniul calității
- e. Strategii, obiective pentru obținerea calității
- f. Comunicare, inter și transdisciplinaritate în actul didactic
- g. Predare învățare evaluare în raport cu introducerea sistemelor de calitate
- h. Analiza SWOT a managementului calității.

**ANEXA 1 – Legislație - Legislație 2009-2010**

**VI. MANAGEMENTUL COMISIILOR METODICE PE DISCIPLINE**

- 1. COMPONENTA ORGANIZATORICĂ**
- 2. ACTIVITATEA METODICO-ȘTIINȚIFICĂ**

# **CAPITOLUL II**

# **ARGUMENT**

Anul școlar, 2010-2011, reprezintă confirmarea conceptului de **calitate în educație**, etapă esențială în evoluția învățământului românesc. Reforma și modernizarea sistemului educațional, aplicarea noului sistem legislativ (Legea educației) sunt factori esențiali ale căror conținuturi pot fi identificate la toate nivelurile: capacitatea instituțională, ofertă educațională, structuri și factori de decizie. Conceptul de modernitate, conform cu evoluția firească a societății, se identifică cu abordarea complexă a educației prin intermediul Managementului instituțional al Comisiei de Asigurare a Calității, organism esențial și eficient de implementare metodologică, funcționare și control în procesul de învățământ.

Implementarea standardelor de referință în scopul obținerii calității corespunde nevoilor și exigențelor, pe care le presupune integrarea europeană, afirmarea caracteristicilor specifice învățământului românesc și confirmarea valorii factorului uman implicat: educator și educabili.

Colegiul Economic „Virgil Madgearu”, București este o instituție importantă în învățământul preuniversitar cu profil tehnologic. Modernă în ceea ce privește viziunea managerială, dar fără să rupă legătura cu tradiția inaugurată încă de la înființare în anul 1966, școala noastră devine în **2008 Școală Europeană**. Această recunoaștere a valorii se datorează muncii de zi cu zi a fiecărui cadru didactic, managementului educațional modern și dorinței de afirmare a valorii învățământului românesc.

---

Procesul de predare- învățare – evaluare s-a desfășurat respectând principiile fundamentale și normele de conduită promovate de legislația în vigoare: competență profesională, obiectivitate, responsabilitate, crearea unei atmosfere de lucru ce încurajează comunicarea loială și dialogul eficient între profesori, elevi și părinți

Eficiența și complexitatea acestuia este definită printr-o *viziune* modernă care-și propune:

- 1. Să asigure implementarea programului de guvernare în domeniul Reformei învățământului;*
- 2. Să asigure un învățământ economic de calitate în contextul armonizării cu standardele Uniunii Europene;*
- 3. Să formeze cei mai buni specialiști în domeniul economic;*
- 4. Să-și mențină poziția de lider în topul liceelor cu profil economic;*
- 5. Să formeze personalități puternice;*
- 6. Să construiască un set de valori individuale de natură profesională, socială și culturală în funcție de care să-și orienteze comportamentul și întreaga carieră.*

Această viziune poate să devină realitate în funcție de sincronizarea obiectivelor cu posibilitățile de realizarea acestora. Anul școlar 2010-2011, capacitatea Colegiului Economic „Virgil Madgearu”, s-a aflat sub semnul schimbării și dezvoltării: *printr-un management instituțional și administrativ modern, competitiv, adaptabilitate la nou, la*



---

*schimbare, formare și dezvoltare continuă a cadrelor didactice concretizată în rezultate foarte bune în plan profesional sau la olimpiade și concursuri școlare.*

Baza materială, modernizată an de an, a oferit tuturor, cadre didactice sau elevi, condiții pentru eficientizarea procesului didactic, educațional.

Atragerea de fonduri și o bună gestionare a acestora și-a făcut simțită prezența ori de câte ori a fost nevoie să fie depășite sincopetele apărute.

Calitatea implică respectarea unei deontologii profesionale, aici profesionalismul nefiind o noutate. Viziunea realistă a cadrelor didactice asupra rolului și numirii lor un factor definitoriu al personalității fiecăruia. **Codul deontologic** certifică dorința cadrelor didactice de afirmare a dimensiunii profund morale a personalității fiecăruia. Colegiul Economic „Virgil Madgearu” este deopotrivă, o instituție de formare și cultură educațională.

*Misiunea* noastră a tuturor a fost:

- 1. Să formăm și să consolidăm deprinderi, abilități și competențe ce permit încadrarea absolvenților pe piața europeană a muncii;*
- 2. Să realizăm reconversia profesională;*
- 3. Să creăm un cadru în care profesorii să se simtă împliniți profesional;*

- 
- 4. Să oferim elevilor posibilitatea de a-și satisface setea de cunoaștere, de a folosi tehnicile informaționale, de a dobândi abilități de comunicare în limbile moderne;*
  - 5. Să asigure elevilor un nivel intelectual moral și civic universal.*

Partenerii educaționali ai liceului: *elevi, părinți, comunitate, instituții publice* au beneficiat prin implicare și competențele profesionale ale cadrelor didactice, didactic-auxiliar și administrativ de certitudini: *educație, decentă, siguranță, deschidere spre nou.*

Beneficiarii acestor obiective și valori, elevii sau partenerii au găsit aici respectarea și aplicarea legislației în raport cu AQUIS-UL COMUNITAR (ANEXA 1), în ceea ce privește calitatea eficientizarea și desfășurarea procesului de predare-învățare-evaluare.

Oferta educațională este atractivă, proiectarea și planificarea procesului de învățământ, activitățile școlare și extrașcolare, climatul motivațional, sistemul de recompense și încurajarea respectului de sine au asigurat liceului o populație școlară cu medii de admitere mari, puternic motivați spre obținerea performanței. Dovezi în favoarea acestor opțiuni sunt rezultatele bune și foarte bune obținute în perioada de referință. Aici, elevi și profesori își găsesc vocația și se pregătesc pentru provocările lumii de mâine.

---

În această etapă rezultatele sunt mărturia succesului, analiza activității prin evidențierea performanțelor, dar și prin recunoașterea punctelor slabe fac posibilă transparența actului educațional și managerial, dar reprezintă și un punct de plecare, un reper important pentru activitatea din anul școlar 2010-2011.

# CAPITOLUL III

## CAPACITATE INSTITUȚIONALĂ

## Organigrama Colegiului “Virgil Madgearu” București

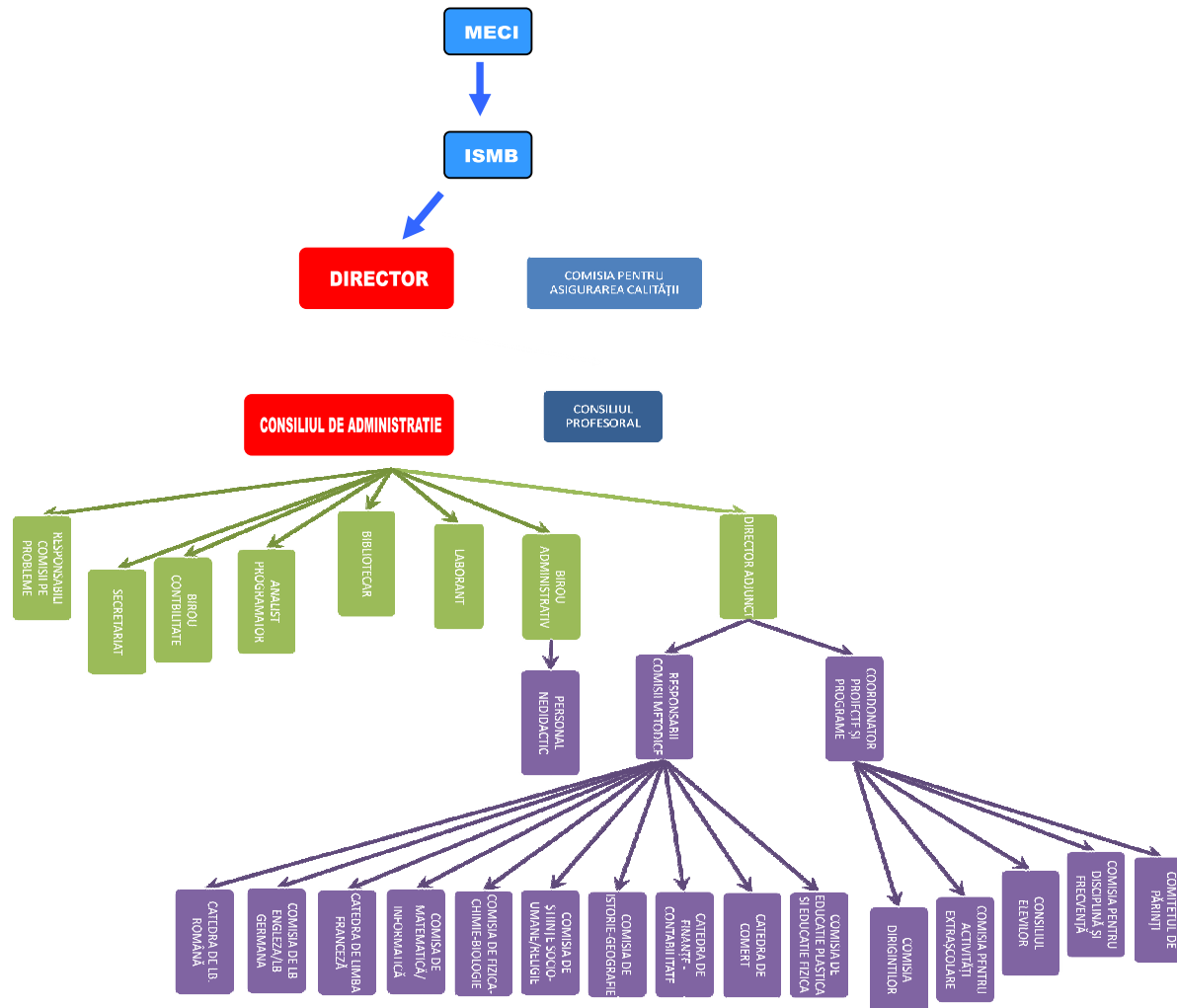

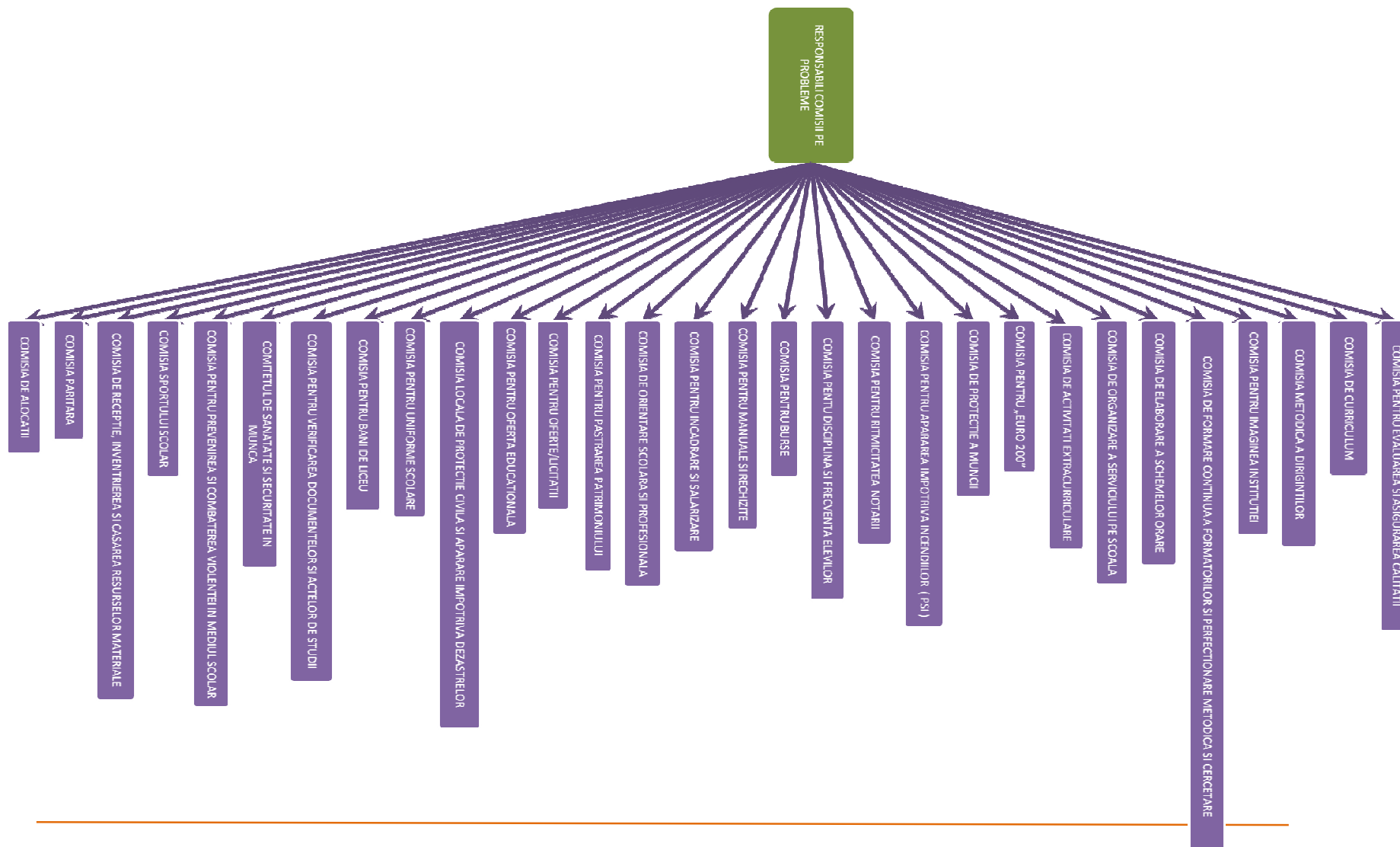

---

## **1. STRUCTURI INSTITUȚIONALE ȘI MANAGERIALE**

**1. DIRECTOR :** Prof. Roxana Carmen Ionescu

**2. DIRECTOR ADJUNCT :** Prof. Dana Iliescu

**3. COORDONATOR PROGRAME ȘI PROIECTE:**

Prof. Anca Petrache

**4. CONSILIUL DE ADMINISTRAȚIE:**

- Prof. Roxana Carmen Ionescu
- Prof. Dana Iliescu
- Prof. Anca Petrache
- Prof. Nicoleta Condrache
- Prof. Băloi Nicoleta
- Prof. Mirela Scântee
- Prof. Cristina Lemnaru
- Reprezentant Comitet părinți: Merima Petrovici

➤ Reprezentant Comitet părinți: Doru

Bălinițeanu

➤ Elev: Ion Oana

➤ Consilier local: Cristian Dumitrescu

➤ Reprezentant Primar sect1: Roxana Ionescu

➤ Reprezentant UEC: Marilena Călinescu

➤ Reprezentant Sindicat “Spiru Haret”: Geta Bercaru

---

**5. COMISIA DE ASIGURAREA CALITĂȚII :**

- Șef comisie: Mariana Ciobanu
  - Prof. Cristina Lemnaru
  - Prof. Cristina Drăgan
  - Reprezentant Comitet părinți:  
Merima Petrovici
  - Reprezentantul Primarului  
Sectorului 1: Roxana Ionescu
  - Reprezentantul Consiliului  
Local: Cristian Dumitrscu
  - Elev: Ion Oana

- Reprezentantul Sindicat “Spiru  
Haret”: Prof. Geta Bercaru
- Director Adjunct: Prof. Dana  
Iliescu



---

## 6. COMISII CONSTITUITE LA NIVELUL LICEULUI :

### 1) COMISIA PENTRU EVALUAREA ȘI ASIGURAREA CALITĂȚII

- **prof. Mariana Ciobanu - responsabil**
- prof. Cristina Lemnaru
- prof. Cristina Drăgan
- Merima Petrovici – reprezentantul Comitetului de părinți
- Oana Ion - reprezentantul elevilor - clasa a XI-a
- Cristian Dumitrescu – reprezentantul Primarului Sectorului 1
- Roxana Ionescu – reprezentantul Consiliului Local
- prof. Geta Bercaru – reprezentant sindicat “Spiru Haret”
- prof. Dana Iliescu - director adjunct – conducerea operativă

### 2) COMISIA DE CURRICULUM

- **prof. Dana Iliescu – responsabil, director adjunct**
- prof. Mariana Șchiaua
- prof. Cristina Lemnaru
- prof. Doina Duță
- prof. Mihaela Toma
- prof. Nicoleta Velniceru
- prof. Liviu Mitache
- prof. Niculescu-Mizil Carmen
- prof. Floriana Pană
- prof. Nicoleta Băloi

### 3) COMISIA METODICĂ A DIRIGINȚILOR

- **prof. Anca Petrache – responsabil**
- prof. Doina Duță (pentru clasa a IX-a)

- prof. Florina Voicu (pentru clasa a X-a)
- prof. Mihaela Săndulescu (pentru clasa a XI-a)
- prof. Ana Maria Picu (pentru clasa a XII-a)

### 4) COMISIA PENTRU IMAGINEA INSTITUȚIEI

- **prof. Dana Iliescu –director adjunct - responsabil**
- prof. Mariana Șchiaua
- Bibliotecar Mișcodan Veronica
- prof. Maria Rădescu
- Prof. Cristina Lemnaru - bacalaureat
- prof. Mirela Scântee – oferta
- prof. Mariana Ciobanu – calitate
- prof. Andreea Matei – olimpiade și concursuri
- prof. Velniceru Nicoleta – admitere în ciclul superior

### 5) COMISIA DE FORMARE CONTINUĂ A FORMATORILOR ȘI PERFECTIONARE METODICĂ ȘI CERCETARE

- **prof. Nicoleta Condrache - responsabil**
- prof. Floriana Pană
- prof. Maria Rădescu

### 6) COMISIA DE ELABORARE A SCHEMELOR ORARE

- **prof. Geta Bercaru – responsabil**
- prof. Nicoleta Băloi
- prof. Cristian Lemnaru
- prof. Doina Duță (grafic practică)

7) **COMISIA DE ORGANIZARE A SERVICIULUI PE ȘCOALĂ**

- **prof. Lorena Dima – responsabil**
- prof. Maria Georgeta Ciobanu (elevi)
- prof. Irina Tapalagă (profesori)

8) **COMISIA DE ACTIVITĂȚI EXTRACURRICULARE**

- **prof. Anca Petrache – responsabil**
- prof. Irina Tapalagă – clasa a IX-a
- prof. Florina Voicu - clasa a X-a
- prof. Lorena Dima- clasa a XI-a
- prof. Cerescu Rodica - clasa a XII-a

9) **COMISIA PENTRU « EURO 200 »**

- **prof. Roxana Carmen Ionescu - director**
- prof. Condrache Nicoleta – clasa a IX-a
- prof. Gogoloi Ioan – clasa a X-a
- prof. Teia Manole – clasa a XI-a
- prof. Nistor Daniela – clasa a XI-a
- contabil șef – Camelia Gogoncea
- secretar – Mariana Dobrică
- secretar – Alice Cega

10) **COMISIA DE PROTECȚIA MUNCII**

- **prof. Carmen Niculescu – responsabil**
- prof. Nicoleta Velniceru
- prof. Robert Pușchin
- prof. Nicoleta Condrache
- prof. Dumitru Lascu
- laborant Mariana Farmazon

11) **COMISIA PENTRU APĂRAREA ÎMPOTRIVA INCENDIILOR (PSI)**

- **prof. Dana Ilescu – președinte**
- prof. Iuliana Zamfir
- prof. Cătălin Darmon
- prof. Ioan Gogoloi
- administrator Cecilia Tudor
- secretar Maria Dobrică
- laborant Mariana Farmazon
- mecanic Constantin Parascan
- mecanic Ilie Dorobanțu

12) **COMISIA PENTRU RITMICITATEA NOTĂRII**

- **prof. Andreea Matei – responsabil**
- prof. Tapalagă Irina - IX
- prof. Roxana Constantin - X
- prof. Mihaela Săndulescu – XI
- prof. Ana Maria Picu – XII

13) **COMISIA PENTRU DISCIPLINĂ ȘI FRECVENȚĂ ELEVII**

- **prof. Andreea Matei – responsabil frecvență elevi**
- prof. Cristina Ghinescu – responsabil disciplină elevi
- prof. Nicoleta Băloi - IX
- prof. Ioan Gogoloi - X
- prof. Liviu Mitache - XI
- prof. Dumitru Lascu - XII

14) **COMISIA PENTRU BURSE**

- **prof. Roxana Carmen Ionescu – director – responsabil**
- prof. Condrache Nicoleta – clasa a IX-a

- prof. Gogoloi Ioan – clasa a X-a
- prof. Manole Teia – clasa a XI-a
- prof. Nistor Daniela – clasa a XII-a
- contabil șef Camelia Gogoncea
- secretar Maria Dobrică
- secretar Alice Cega

**15) COMISIA PENTRU MANUALE ȘI RECHIZITE**

- **prof. Teia Manole – responsabil manuale**
- prof. Doina Dușă – clasa a IX-a
- prof. Florina Voicu – clasa a X-a
- prof. Mariana Țchiaua – clasa a XI-a
- prof. Iuliana Zamfir – clasa a XII -a
- bibliotecar Mariana Vasile
- prof. Manea Anton

**16) COMISIA PENTRU ÎNCADRARE ȘI SALARIZARE**

- **Prof. Roxana Carmen Ionescu – responsabil**
- prof. Dana Iliescu – director adjunct
- Prof. Nicoleta Băloi
- prof. Cristina Lemnaru
- contabil șef – Camelia Gogoncea
- secretar – Maria Dobrică

**17) COMISIA DE ORIENTARE ȘCOLARĂ ȘI PROFESIONALĂ**

- **prof. Roxana Finichiu – responsabil**
- prof. Toma Mihaela – clasa a IX-a
- prof. Violeta Gaiu – clasa a X-a
- prof. Marilena Stancu – clasa a XI-a
- prof. Ana Maria Picu clasa a XII-a

**18) COMISIA PENTRU PĂSTRAREA PATRIMONIULUI**

- **prof. Ruxanda Dumitrescu – responsabil**
- prof. Catrinel Brătescu – clasa a IX-a
- prof. Ioan Gogoloi – clasa a X-a
- prof. Liviu Mitache – clasa a XI-a
- prof. Dumitru Lascu – clasa a XII-a
- contabil șef – Camelia Gogoncea
- administrator – Cecilia Tudor

**19) COMISIA PENTRU OFERTE – LICITAȚII**

- Alice Cega - **responsabil**
- prof. Daniela Nistor
- prof. Anca Petrache
- prof. Nicoleta Băloi
- contabil șef – Camelia Gogoncea
- administrator - Cecilia Tudor
- bibliotecar – Mariana Vasile
- laborant – Mariana Farmazon
- bibliotecar – Veronica Mișcodan

**20) COMISIA PENTRU OFERTA EDUCAȚIONALĂ**

- **prof. Scântee Mirela – responsabil ofertă**
- **prof. Ghinescu Cristina – responsabil organizator**
- **târg**
- prof. Maria Rădescu
- prof. Mariana Țchiaua
- prof. Ana Maria Picu
- prof. Olga Condrea
- prof. Nicoleta Băloi

21) **COMISIA LOCALĂ DE PROTECȚIE CIVILĂ ȘI APĂRARE ÎMPOTRIVA DEZASTRELOR**

- **Prof. Roxana Carmen Ionescu - director – responsabil**
- prof. Liviu Mitache – responsabil organizator
- prof. Zamfir Iuliana
- prof. Ion Gogoloi
- prof. Cătălin Darmon
- administrator Cecilia Tudor
- secretar Maria Dobircă
- mecanic Constantin Parascan
- mecanic Ilie Dorobanțu
- laborant Mariana Farmazon

22) **COMISIA PENTRU UNIFORME ȘCOLARE**

- **prof. Dana Iliescu – responsabil**
- **Prof. Andreea □tir**
- prof. Irina Tapalagă– clasa a IX-a
- prof. Nicoleta Velniceru – clasa a X-a
- prof. Cristina Ghinescu – clasa a XI-a
- prof. Daniela Nistor – clasa a XII-a

23) **COMISIA PENTRU BANI DE LICEU**

- **prof. Roxana Carmen Ionescu – director - responsabil**
- prof. Nicoleta Condrache – clasa a IX-a
- prof. Ioan Gogoloi – clasa a X-a
- prof. Teia Manole – clasa a XI-a
- prof. Daniela Nistor – clasa a XII-a
- contabil șef Camelia Gogoncea

- secretar Maria Dobrică
- secretar Alice Cega

24) **COMISIA PENTRU VERIFICAREA DOCUMENTELOR ȘI ACTELOR DE STUDII**

- **prof. Mirela Scântee – responsabil**
- prof. Andreea Matei
- prof. Andreea □tir
- prof. Nicoleta Băloi
- prof. Cristina Drăgan
- secretar Maria Dobrică
- secretar Alice Cega

25) **COMITETUL DE SĂNĂTATE ȘI SECURITATE ÎN MUNCĂ**

- **prof. Dana Iliescu - director adjunct - responsabil**
- prof. Cristina Drăgan – secretar
- prof. Carmen Niculescu
- administrator Cecilia Tudor – resp. pers. did. aux. și nedid.
- dr. Justina Voineag – medic școlar pediatrie
- secretar Maria Dobrică - membru
- laborant Mariana Farmazon – membru
- bibliotecar – Mariana Vasile

26) **COMISIA PENTRU PREVENIREA ȘI COMBATEREA VIOLENȚEI ÎN MEDIUL ȘCOLAR**

- **prof. Roxana Carmen Ionescu – Președinte**
- prof. Cristina Ghinescu
- prof. Floriana Pană
- prof. Liviu Mitache

- prof. Roxana Finichiu
- Cristian Dumitrescu - responsabil al Consiliului Local
- Roxana Ionescu - reprezentant al Primăriei Sector 1
- Oana Ion – președinte consiliul elevilor XI D, Colegiul Economic „Virgil Madgearu”

**27) COMISIA SPORTULUI ȘCOLAR**

- prof. Roxana Carmen Ionescu – Președinte**
- prof. Carmen Niculescu
- prof. Marian Stroe
- prof. Florin Petcu
- Camelia Gogoncea – administrator financiar

**28) COMISIA DE RECEPȚIE, INVENTARIEIRE ȘI CASARE A RESURSELOR MATERIALE**

- **Prof. Doina Dușă – responsabil**
- Prof. Ioan Gogoloi – membru
- Camelia Gogoncea – contabil
- Tudor Cecilia – administrator
- Farmazon Mariana – laborant
- Veronica Mișcodan – bibliotecar

**29) COMISIA PARITARĂ**

- Prof. Roxana Carmen Ionescu - reprezentant Consiliul de Administrație
- Prof. Dana Iliescu - reprezentant Consiliul de Administrație
- Prof. Anca Petrache - reprezentant Consiliul de Administrație
- Prof. Geta Bercaru - reprezentant al Sindicatului „Spiru Haret”
- Prof. Carmen Niculescu - reprezentant al Sindicatului „Spiru Haret”
- prof. Mihaela Săndulescu - reprezentant al Sindicatului „Spiru Haret”

**30) COMISIA DE ALOCAȚII**

- Prof. Roxana Carmen Ionescu – Responsabil
- secretar Maria Dobrică
- secretar Alice Cega

**31) COMISIA DE ELABORARE A PROIECTELOR DIN FONDURI EUROPENE**

- Prof. Anca Petrache – responsabil
- Prof. Nicoleta Condrache
- Prof. Lorena Dima
- Prof. Maria Rădescu
- Prof. Mariana Ciobanu
- Prof. Cristina Ghinescu

## 7. CONSILIUL PROFESORAL

1. Ionescu Roxana
2. Bercaru Geta
3. Băloi Nicoleta
4. Brătescu Dana-Catrinel
5. Capotă Valentina
6. Călinescu Ioana
7. Cerescu Rodica
8. Cherteș Corina
9. Cîrstea Mihaela
10. Cârstea Liliana
11. Chiriac Monica
12. Ciobanu Mariana
13. Cojocaru Violeta
14. Condrache Nicoleta
15. Condrea Olga
16. Constantin Roxana
17. Constantin Marian
18. Constantin Daniela
19. Darmon Catalin
20. Dima Lorena
21. Drăgan Cristina
22. Dumitrescu Ruxanda
23. Duta Doina
24. Elisei Ana
25. Finichiu Roxana
26. Gaiu Violeta Elena
27. Ghinescu Cristina
28. Gogoloi Ioan
29. Iancu Cristina Maria
30. Iancu Jeni
31. Iftemie Elena Liliana
32. Iliescu Dana Gabriela
33. Ilinca Claudia
34. Jarcău Adriana
35. Lascu Dumitru
36. Leabu Laurentiu
37. Lemnaru Elisabeta Cristina
38. Lenghel Elena
39. Lixandru Florin
40. Lixandru Alina
41. Manea Anton Liviu
42. Manole Teia
43. Matei Andreea Olivia
44. Mateescu Andreea
45. Mateiciuc Cristiana
46. Mitache Constantin Liviu
47. Necula Carmen
48. Nica Cristina
49. Niculescu Mizil Carmen
50. Nistor Daniela
51. Oșetea Anca
52. Pană Floriana
53. Petcu Rodica
54. Petrache Anca
55. Petre Doina
56. Petre Miruna
57. Petcu Florin
58. Picu Ana Maria
59. Plăiașu Mihaela
60. Prutescu Daniel
61. Pușchin Eduard
62. Popescu Cristina
63. Rădescu Maria
64. Rusu Diana Violeta
65. Rusu Olivia
66. Rusin Cătălina
67. Săndulescu Mihaela
68. Scântee Mirela Doina
69. Stancu Marilena
70. Stroe Marian
71. Stroe Delia
72. Steinu Dumitru
73. Șchiaua Mariana
74. Știucă Marcela
75. Tapalagă Irina
76. Toma Mihaela Cristina
77. Ungur Cosmina
78. Vasile Paulina
79. Vasile Corina
80. Velniceru Nicoleta
81. Voicu Florina
82. Vodită Daniela
83. Zamfir Iuliana

---

**2.STRUCTURI ADMINISTRATIVE ȘI DIDACTIC AUXILIAR**

**SECRETARIAT :** Secretar Șef : Maria Dobrică

Secretar: Alice Cega

**AJUTOR PROGRAMATOR:** Scripcaru Virgil

**MAGAZINER:** Ion Mihai

**CONTABILITATE :** Contabil Șef : Camelia Gogoncea

**ADMINISTRATOR:** Cecilia Tudor

**BIBLIOTECĂ:** Mișcodan Veronica, Vasile Mariana

**LABORATOR:** Laborant: Mariana Farmazon

**CABINET AEL:** Brezeanu Emilia

**CENTRUL DE INFORMARE ȘI DOCUMENTARE:**

Prof. Mitache Liviu

### 3. NIVELURI DE ÎNVĂȚĂMÎNT

#### POPULAȚIA ȘCOLARĂ 2010- 2011

<b>Clasa a IX-a</b>	<b>Total 284</b> : fete - 247
9 Cls	baieti - 37
<b>Clasa a X-a</b>	<b>Total 260</b> : fete - 228
10 Cls	baieti - 32
<b>Clasa a XI-a</b>	<b>Total 293</b> : fete - 264
9 Cls	baieti - 29
<b>Clasa a XII-a</b>	<b>Total 263</b> : fete - 234
10 Cls	baieti - 29
<b>TOTAL GENERAL</b>	<b>1100</b> : fete - 973
	baieti -127

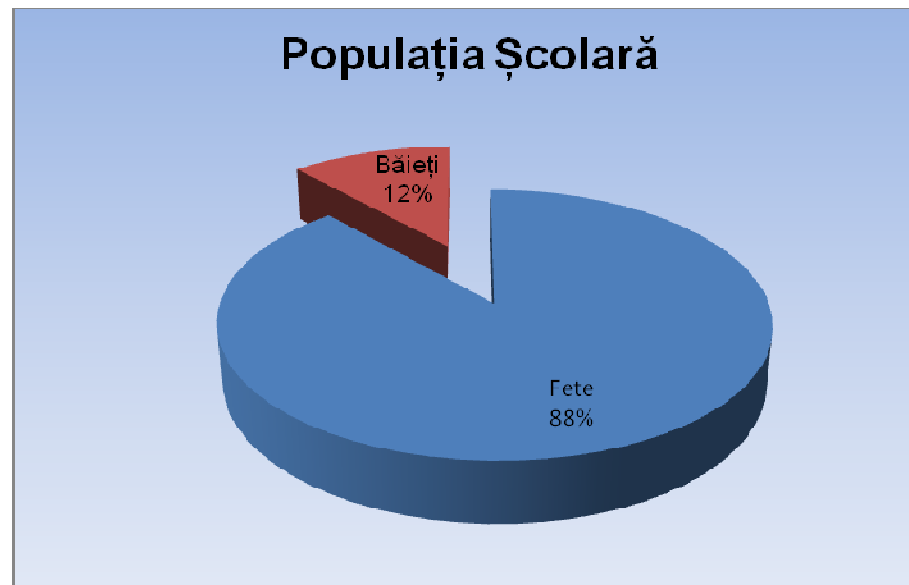



**ELEVI STRĂINI**

Nr. crt.	Nume și prenume	Clasa	Bursier	De unde provine
1	Andrieș Ana	IX H	DA	Rep. Moldova
2	Boiștean David	IX G	DA	Rep. Ucraina
3	Celan Daniela	IX E	DA	Rep. Moldova
4	Diordiev Iulia	X H	DA	Rep. Moldova
5	Nișelea Sofia	XI D	DA	Rep. Moldova
6	Onica Vasile	XII A	DA	Rep. Moldova

Nr.crt.	Nivel de învățământ	Număr de clase	Număr de elevi	Forma de învățământ	Limba de predare
1.	Liceal ciclul inferior, a IX-a și a X-a	18	544	zi	româna
2.	Liceal ciclul superior, a XI-a și a XII-a	19	556	zi	româna

**DISTRIBUȚIA EFECTIVELOR DE ELEVI DIN ANUL ȘCOLAR 2010 - 2011 ÎN FUNCȚIE DE FILIERĂ,  
PROFIL, DENUMIRE SPECIALIZARE, CALIFICARE PROFESIONALĂ.**

Nr. crt.	Nivel	Filieră	Profil	Specializare/calificare profesională	Număr clase	Număr elevi
1.	Liceal	Tehnologică	Servicii	Tehnician în turism	4	122
2.	Liceal	Tehnologică	Servicii	Tehnician în activități economice	33	978

#### 4. RESURSE UMANE

##### A. Personal didactic de conducere

Nr. crt.	Nume și prenume	Grad didactic	Norma bază unitate	de în	Anul numirii în funcție
1	Roxana Carmen Ionescu	I	DA		2003
2	Dana Iliescu	I	DA		2006
3	Anca Petrache	I	DA		2007

##### B. Personal didactic

Personal didactic angajat	Cu doctorat	Cu gradul I	Cu gradul II	Doctoranzi	Cu definitivatul	Debutant	Necalificati
96	4	31	11	6	15	15	0

---

**PROFESORI METODIȘTI**

ROXANA IONESCU

LILIANA IFTEMIE

GHINESCU CRISTINA

DUȚĂ DOINA

FLORIAN LIXANDRU

VALENTINA CAPOTĂ

CRISTIANA MATEICIUC

MIHAELA TOMA

NICOLETA BĂLOI

CĂTĂLIN DARMON

MARIANA CIOBANU

FLORIANA PANA

ANCA PETRACHE

**C. Personal auxiliar – 10**

**D. Personal nedidactic – 19**

**5. BAZA MATERIALĂ – PREMISA ESENȚIALĂ ÎN FORMAREA PROFESIONALĂ A ELEVILOR ȘI ACTIVITATEA DIDACTICĂ**

**(A) SPAȚII ȘCOLARE**

Nr. crt.	Tipul de spațiu	Nr. spații	Suprafața	Dotări	Lucrări de consolidare și igienizare	Observații
----------	-----------------	------------	-----------	--------	--------------------------------------	------------

1	Săli de clasă	18	950 m <sup>2</sup>	Mobilier, tablă magnetică Calculatoare, retroproiectoare Mobilier, aparatură	Montat elemente de încălzire	Lucrări de termoizolație la fațada clădirii Hidroizolație la terasa Înlocuit elemente de încălzire
2	Cabinete	6	250 m <sup>2</sup>	Mobilier, tablă magnetică interactivă Calculatoare, retroproiectoare Mobilier, aparatură	Montat elemente de încălzire	Lucrări de termoizolație la fațada clădirii Hidroizolație la terasa Înlocuit elemente de încălzire Montat aparate de aer condiționat
3	Laboratoare	2	250 m <sup>2</sup>	Mobilier, tablă magnetică Calculatoare, retroproiectoare Mobilier, aparatură	Montat elemente de încălzire	Lucrări de termoizolație la fațada clădirii Hidroizolație la terasa Înlocuit elemente de încălzire Montat aparate de aer condiționat
4	Teren/sala de educație fizică	2	1315 m <sup>2</sup>	Panou baschet	Sala de sport înlocuit parchet și lambriuri Montat elemente de încălzire	Lucrări de termoizolație la fațada clădirii Hidroizolație la terasa Înlocuit elemente de încălzire

**(B) SPAȚII AUXILIARE**

Nr. crt	Tipul de spațiu	Nr. spații	Suprafața	Dotări	Lucrări de consolidare și igienizare	Observații
---------	-----------------	------------	-----------	--------	--------------------------------------	------------

1	Biblioteca	1	50m2	Calculator, xerox	Înlocuit elemente de încălzire Termoizolație Înlocuit uși	Lucrări de termoizolație la fațada clădirii Hidroizolație la terasa Înlocuit elemente de încălzire
2	Centrul de documentare și informare	1	50m2	Calculator, retroproiector	Înlocuit elemente de încălzire Termoizolație Înlocuit uși	Lucrări de termoizolație la fațada clădirii Hidroizolație la terasa Înlocuit elemente de încălzire
3	Spații sanitare	2	60m2		Înlocuit elemente de încălzire Termoizolație Înlocuit uși	Lucrări de termoizolație la fațada clădirii Hidroizolație la terasa Înlocuit elemente de încălzire
4	Alte spații	28	136m2	Calculator, stație radio	Instalații sanitare la grup sanitar	Lucrări de termoizolație la fațada clădirii Hidroizolație la terasa Înlocuit elemente de încălzire

**(C) SPAȚII ADMINISTRATIVE**

Nr. crt	Tipul de spațiu	Nr. spații	Suprafața	Dotări	Lucrări de consolidare și igienizare	Observații
1	Secretariat	1	20 m <sup>2</sup>	Calculatoare, televizor, imprimante, xerox, aer condiționat	Înlocuit elemente de încălzire Termoizolație Înlocuit uși	Lucrări de termoizolație la fațada clădirii Hidroizolație la terasa Înlocuit elemente de încălzire
2	Spațiul pentru echipa managerială	2	60 m <sup>2</sup>	Calculatoare, xerox, imprimante, scanner, televizor, frigider, aer condiționat	Înlocuit elemente de încălzire Termoizolație Înlocuit uși	Lucrări de termoizolație la fațada clădirii Hidroizolație la terasa Înlocuit elemente de încălzire Înlocuit instalația sanitară
3	Contabilitate	1	10 m <sup>2</sup>	Calculator, imprimantă, xerox	Înlocuit elemente de încălzire Termoizolație Înlocuit uși	Lucrări de termoizolație la fațada clădirii Hidroizolație la terasa Înlocuit elemente de încălzire
4	Birou administrație	1	30 m <sup>2</sup>	Calculatoare, imprimante, xerox	Înlocuit elemente de încălzire Termoizolație Înlocuit uși	Lucrări de termoizolație la fațada clădirii Hidroizolație la terasa Înlocuit elemente de încălzire

**CAPITOLUL IV**

**EFICACITATE  
EDUCAȚIONALĂ  
POLITICI ȘI STRATEGII  
MANAGERIALE**



---

**1. Managementul procesului de predare – învățare – evaluare**

**a. OFERTĂ CURRICULARĂ 2010 – 2011**

**CLASA A IX-A**  
**DOMENIUL PREGĂTIRII DE BAZĂ - ECONOMIC**  
**SPECIALIZARE / CALIFICARE PROFESIONALĂ : TEHNICIAN ÎN**  
**ACTIVITĂȚI ECONOMICE**

**TRUNCHI COMUN**

1. Lb. română	3 ore
2. Lb. modernă (I)	2 ore
3. Lb. modernă (II)	2 ore
4. Matematică	2 ore
5. Fizica	2 ore
6. Chimie	1 oră
7. Biologie	1 oră
8. Istorie	1 oră
9. Geografie	1 oră
10. Logică, argumentare și comunicare	1 oră
11. Tehnologia informației și a comunicațiilor (TIC)	1 oră
12. Educație fizică	1 oră
13. Religie	1 oră
<b>TOTAL TRUNCHI COMUN</b>	<b>19 ORE</b>

---

**CURRICULUM DIFERENȚIAT**

1. Chimie	1 oră
2. Matematică	1 oră
<b>3. Cultură de specialitate</b>	<b>6 ore</b>

Modul I Patrimoniul unității	2 ore
Modul II Organizarea unității economice	2 ore
Modul III Calitatea produselor și serviciilor	2 ore

**4. Pregătire practică săptămânală** **3 ore**

Modul I Patrimoniul unității	
Modul II Organizarea unității economice	
Modul III Calitatea produselor și serviciilor	

**TOTAL CURRICULUM DIFERENȚIAT** **11 ORE**

**CURRICULUM ÎN DEZVOLTARE LOCALĂ** **90 ORE/AN**

**TOTAL GENERAL** **30 ORE/SĂPTĂMÂNĂ**

**NR. SĂPTĂMÂNI ORE CURS – 36**

**NR. SĂPTĂMÂNI PRACTICĂ COMASATĂ – 3**

**TOTAL SĂPTĂMÂNI – 39**

---

**CLASA A IX-A**  
**DOMENIUL PREGĂTIRII DE BAZĂ – TURISM ȘI ALIMENTAȚIE PUBLICĂ**  
**SPECIALIZAREA/ CALIFICAREA: TEHNICIAN ÎN TURISM**

***TRUNCHI COMUN***

1. Lb. română	3 ore
2. Lb. modernă (I)	2 ore
3. Lb. modernă (II)	2 ore
4. Matematică	2 ore
5. Fizica	2 ore
6. Chimie	1 oră
7. Biologie	1 oră
8. Istorie	1 oră
9. Geografie	1 oră
10. Logică, argumentare și comunicare	1 oră
11. Tehnologia informației și comunicațiilor (TIC)	1 oră
12. Educație fizică	1 oră
13. Religie	1 oră

**TOTAL TRUNCHI COMUN** **19 ORE**

---

**CURRICULUM DIFERENȚIAT**

1. Chimie	1 oră
2. Matematică	1 oră
<b>3. Cultură de specialitate</b>	<b>6 ore</b>
Modul I Bazele restaurației	2 ore
Modul II Organizarea activității unităților de alimentație și turism	2 ore
Modul III Igiena și securitatea muncii în turism și alimentație	2 ore
<b>4. Pregătire practică săptămânală</b>	<b>3 ore</b>
Modul I Bazele restaurației	
Modul II Organizarea activității unităților de alimentație și turism	
Modul III Igiena și securitatea muncii în turism și alimentație	

**TOTAL CURRICULUM DIFERENȚIAT 11 ORE**

**CURRICULUM ÎN DEZVOLTARE LOCALĂ 90 ORE/AN**

**TOTAL GENERAL 30 ORE/SĂPTĂMÂNĂ**

**NR. SĂPTĂMÂNI ORE CURS – 36**

**NR. SĂPTĂMÂNI PRACTICĂ COMASATĂ – 3**

**TOTAL SĂPTĂMÂNI – 39**

---

**CLASA a X a**

**DOMENIUL PREGĂTIRII DE BAZĂ – COMERȚ-ECONOMIC**

**CALIFICAREA: TEHNICIAN ÎN ACTIVITĂȚI ECONOMICE**

***TRUNCHI COMUN***

1. Lb. română	3 ore
2. Lb. modernă (I)	2 ore
3. Lb. modernă (II)	1 ore
4. Matematică	2 ore
5. Fizica	2 ore
6. Chimie	1 oră
7. Biologie	1 oră
8. Istorie	1 oră
9. Geografie	1 oră
10. Psihologie	1 oră
11. Religie	1 oră
12. Sport	1 oră
13. Educație antreprenorială	1 oră
14. Tehnologia informației și a comunicațiilor (TIC)	1 oră
<b>TOTAL</b>	<b>19 ORE</b>

---

**CURRICULUM DIFERENȚIAT**

1. Matematică	1 oră
<b>2. Cultură de specialitate</b>	<b>5 ore</b>
Modul I Contabilitatea unității economice	2 ore
Modul II Protecția consumatorului și a mediului	1 ore
Modul III Comunicare profesională	2 ore
<b>3. Pregătire practică săptămânală</b>	<b>5 ore</b>
Modul I Contabilitatea unității economice	1 ore
Modul II Protecția consumatorului și a mediului	2 ore
Modul III Comunicare profesională	2 ore

**TOTAL CURRICULUM DIFERENȚIAT 11 ORE**

**CURRICULUM ÎN DEZVOLTARE LOCALĂ 90 ORE/AN**

**TOTAL GENERAL 30 ORE/SĂPTĂMÂNĂ**

**NR. SĂPTĂMÂNI ORE CURS – 35**

**NR. SĂPTĂMÂNI PRACTICĂ COMASATĂ – 3**

**TOTAL SĂPTĂMÂNI – 38**

---

CLASA a X a

DOMENIUL PREGĂTIRII DE BAZĂ – TURISM □ I ALIMENTA □ IE PUBLICĂ

CALIFICAREA: TEHNICIAN ÎN TURISM

*TRUNCHI COMUN*

1. Lb. română	3 ore
2. Lb. modernă (I)	2 ore
3. Lb. modernă (II)	1 ore
4. Matematică	2 ore
5. Fizica	2 ore
6. Chimie	1 oră
7. Biologie	1 oră
8. Istorie	1 oră
9. Geografie	1 oră
10. Psihologie	1 oră
11. Religie	1 oră
12. Sport	1 oră
13. Educa□ie antreprenorială	1 oră
14. Tehnologia informației și a comunica□iilor (TIC)	1 oră

**TOTAL**

**19 ORE**

---

**CURRICULUM DIFERENȚIAT**

1. Matematică	1 oră
2. <b>Cultură de specialitate</b>	<b>5 ore</b>
Modul I Gestiuone economică	1 oră
Modul II Calitatea serviciilor hoteliere	1 oră
Modul III Servicii hoteliere	3 ore
3. <b>Pregătire practică săptămânală</b>	<b>5 ore</b>
Modul I Gestiuone economică	1 oră
Modul II Calitatea serviciilor hoteliere	2 ore
Modul III Servicii hoteliere	2 ore
<b>TOTAL CURRICULUM DIFERENȚIAT</b>	<b>11 ORE</b>
<b>CURRICULUM ÎN DEZVOLTARE LOCALĂ</b>	<b>90 ORE/AN</b>
<b>TOTAL GENERAL</b>	<b>30 ORE/SĂPTĂMÂNĂ</b>
<b>NR. SĂPTĂMÂNI ORE CURS – 35</b>	
<b>NR. SĂPTĂMÂNI PRACTICĂ COMASATĂ – 3</b>	
<b>TOTAL SĂPTĂMÂNI – 38</b>	



**CLASA a XI a ECONOMIC  
SPECIALIZAREA: TEHNICIAN ÎN ACTIVITĂȚI ECONOMICE**

***TRUNCHI COMUN***

1. Lb. română	3 ore
2. <b>Modul</b> Lb. modernă (I)	2 ore
3. <b>Modul</b> Limba modernă (II)	2 ore
4. Matematică	3 ore
5. Istorie	2 ore
6. Geografie	1 oră
7. Economie	2 ore
8. Religie*	1 oră
9. Ed. fizică	1 oră
<b><i>TOTAL</i></b>	<b>17 ORE</b>

**CURRICULUM DIFERENȚIAT**

1. Modul TIC (Tehnologia informației și a comunicațiilor)	1 oră
2. Modul I Marketingul afacerii	1 oră
3. Modul II Planificare operațională	1 oră
4. Modul III Organizarea resurselor umane	1 oră
5. Modul IV Contabilitatea evenimentelor și tranzacțiilor	2 ore
6. Modul V Contracte economice	2 ore
7. Firma de exercitiu	3 ore
✓	Marketingul afacerii
✓	Planificare operațională
✓	Organizarea resurselor umane

**TOTAL CURRICULUM DIFERENȚIAT**

**11 ORE**

**CURRICULUM DEZVOLTARE LOCALĂ**

1. Modul VIII Asigurări	2 ore
-------------------------	-------

**TOTAL CURRICULUM DEZVOLTARE LOCALĂ**

**2 ORE**

**TOTAL GENERAL**

**30 ORE/săptămână**

**INSTRUIRE PRACTICĂ**

1. Modul VI Igiena, securitatea muncii și protecția mediului	30 ore/an
2. Modul VII Instrumente de plată	90 ore/an

**NR. SĂPTĂMÂNI ORE CURS – 33**

**NR. SĂPTĂMÂNI PRACTICĂ COMASATĂ – 4**

---

**TOTAL SĂPTĂMÂNI – 37**

**CLASA a XI a TURISM  
SPECIALZAREA: TEHNICIAN ÎN TURISM**

**TRUNCHI COMUN**

1. Lb. română	3 ore
2. <b>Modul</b> Lb. modernă (I)	2 ore
3. <b>Modul</b> Limba modernă (II)	2 ore
4. Matematică	3 ore
5. Istorie	2 ore
6. Geografie	1 oră
7. Economie	2 ore
8. Religie*	1 oră
9. Ed. fizică	1 oră
<b>TOTAL</b>	<b>17 ORE</b>

**CURRICULUM DIFERENȚIAT**

1. <b>Modul</b> TIC (Tehnologia informației și a comunicațiilor)	1 oră
2. <b>Modul I</b> Marketingul afacerii	1 oră
3. <b>Modul II</b> Planificare operațională	1 oră

---

4. <b>Modul III</b> Organizarea resurselor umane	1 oră
5. <b>Modul IV</b> Organizarea Agenției de turism	4 ore
6. Firma de exercitiu	3 ore
✓	Marketingul afacerii
✓	Planificare operațională
✓	Organizarea resurselor umane
<b>TOTAL CURRICULUM DIFERENȚIAT</b>	<b>11 ORE</b>

**CURRICULUM DEZVOLTARE LOCALĂ**

1. <b>Modul VII</b> Tipologia agențiilor de turism	1 oră
2. <b>Modul VIII</b> Politici și strategii de marketing în agențiile de turism	1 oră

**TOTAL CURRICULUM DEZVOLTARE LOCALĂ** **2 ORE**

**TOTAL GENERAL** **30 ORE/săptămână**

**INSTRUIRE PRACTICĂ**

1. <b>Modul V</b> Igiena, securitatea muncii și protecția mediului	30 ore/an
2. <b>Modul VI</b> Operațiuni tehnice ale agenției de turism	90 ore/an

**NR. SĂPTĂMÂNI ORE CURS – 33**

**NR. SĂPTĂMÂNI PRACTICĂ – 4**

---

**TOTAL SĂPTĂMÂNI – 37**

**CLASA a XII a ECONOMIC**  
**SPECIALIZAREA: TEHNICIAN IN ACTIVITĂȚI ECONOMICE**

**TRUNCHI COMUN**

1. Lb. română	3 ore
2. <b>Modul</b> Lb. modernă (I)	2 ore
3. <b>Modul</b> Limba modernă (II)	1 oră
4. Matematică	3 ore
5. Istorie	1 oră
6. Geografie	2 ore
7. Economie aplicată	2 ore
8. Religie*	1 oră
9. Ed. fizică	1 oră
<b>TOTAL</b>	<b>16 ORE</b>

**CURRICULUM DIFERENȚIAT**

1. <b>Modul</b> Limba modernă II	1 oră
2. <b>Modul</b> TIC (Tehnologia informației și a comunicațiilor)	1 oră
3. <b>Modul I</b> Mediul concurențial al afacerii	2 ore
4. <b>Modul II</b> Finanțarea afacerii	2 ore
5. <b>Modul III</b> Negocierea în afaceri	2 ore
6. <b>Modul IV</b> Realizarea situațiilor financiare și calculația costurilor	2 ore

---

7. **Modul V** Finanțe și fiscalitate 1 oră  
**TOTAL CURRICULUM DIFERENȚIAT** 11 ORE

**CURRICULUM DEZVOLTARE LOCALĂ**

1. **Modul IX** Analiza pieței 2 ore

**TOTAL CURRICULUM DEZVOLTARE LOCALĂ** 2 ORE

**TOTAL GENERAL** 29 ORE/săptămână

**STAGII DE PREGĂTIRE PRACTICĂ**

1. **Modul VI** Managementul calității 6 ore

2. **Modul VII** Utilizarea calculatorului în contabilitate 12 ore

3. **Modul VIII** Statistica și analiza economică 12 ore

**TOTAL STAGII DE PREGĂTIRE PRACTICĂ** 30 ORE

**NR. SĂPTĂMÂNI ORE CURS – 29**

**NR. SĂPTĂMÂNI PRACTICĂ – 4**

---

**TOTAL SĂPTĂMÂNI – 33**

**CLASA a XII a TURISM**  
**SPECIALIZAREA: TEHNICIAN IN ACTIVITATI DE TURISM**

**TRUNCHI COMUN**

1. Lb. română	3 ore
2. <b>Modul</b> Lb. modernă (I)	2 ore
3. <b>Modul</b> Limba modernă (II)	1 oră
4. Matematică	3 ore
5. Istorie	1 oră
6. Geografie	2 ore
7. Economie aplicată	2 ore
8. Religie*	1 oră
9. Ed. fizică	1 oră
<b>TOTAL</b>	<b>16 ORE</b>

**CURRICULUM DIFERENȚIAT**

1. <b>Modul</b> Limba modernă II	1 oră
2. <b>Modul</b> TIC (Tehnologia informației și a comunicațiilor)	1 oră
3. <b>Modul I</b> Mediul concurențial al afacerii	2 ore

---

4. <b>Modul II</b> Finanțarea afacerii	2 ore
5. <b>Modul III</b> Negocierea în afaceri	2 ore
6. <b>Modul IV</b> Oferta de produse și servicii în agenția de turism	3 ore
<b>TOTAL CURRICULUM DIFERENȚIAT</b>	<b>11 ORE</b>

***CURRICULUM DEZVOLTARE LOCALĂ***

1. <b>Modul VII</b> Dezvoltare durabilă în turism	2 ore
---	-------

***TOTAL CURRICULUM DEZVOLTARE LOCALĂ*** **2 ORE**

***TOTAL GENERAL*** **29 ORE/săptămână**

***STAGII DE PREGĂTIRE PRACTICĂ***

1. <b>Modul V</b> Managementul calității	6 ore
2. <b>Modul VI</b> Relații publice în agenția de turism	24 ore

***TOTAL STAGII DE PREGĂTIRE PRACTICĂ*** **30 ORE**

**NR. SĂPTĂMÂNI ORE CURS – 29**

**NR. SĂPTĂMÂNI PRACTICĂ – 4**

**TOTAL SĂPTĂMÂNI – 33**



**b. REZULTATELE ÎNVĂȚĂRII**  
**b.1. SITUAȚIA LA ÎNVĂȚĂTURĂ**  
*CLASA a IX-a – semestrul I*

Clasa	Medii între 5,99-7,00	7,00-8,99	9-10
IX A	0	18	10
IX B	0	21	9
IX C	0	23	7
IX D	0	28	4
IX E	0	25	7
IX F	0	19	12
IX G	0	18	12
IX H	0	18	13
IX I	0	16	16
<b>TOTAL</b>	<b>0</b>	<b>186</b>	<b>41</b>

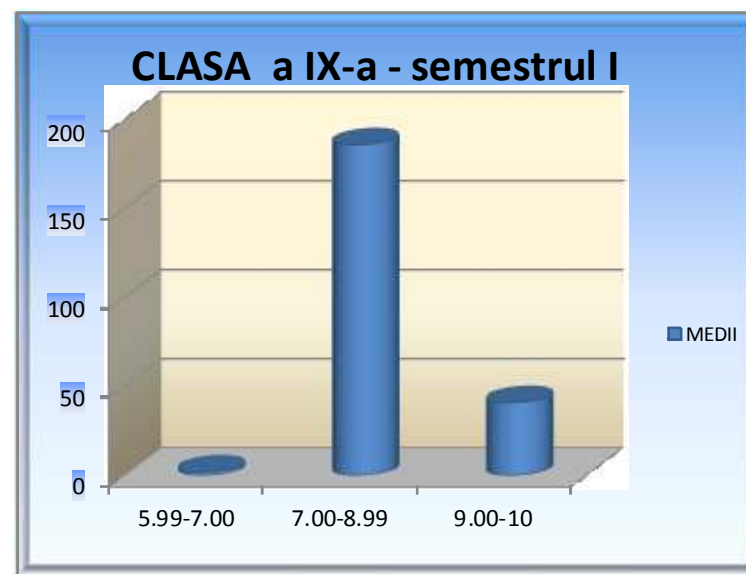

*CLASA a IX-a – semestrul II*

Clasa	Medii între 5,99-7,00	7,00-8,99	9-10
IX A	0	16	14
IX B	0	16	12
IX C	0	20	10
IX D	0	24	8
IX E	0	19	13
IX F	0	11	21
IX G	0	12	18
IX H	0	15	17
IX I	0	12	20
<b>TOTAL</b>	<b>0</b>	<b>133</b>	<b>118</b>

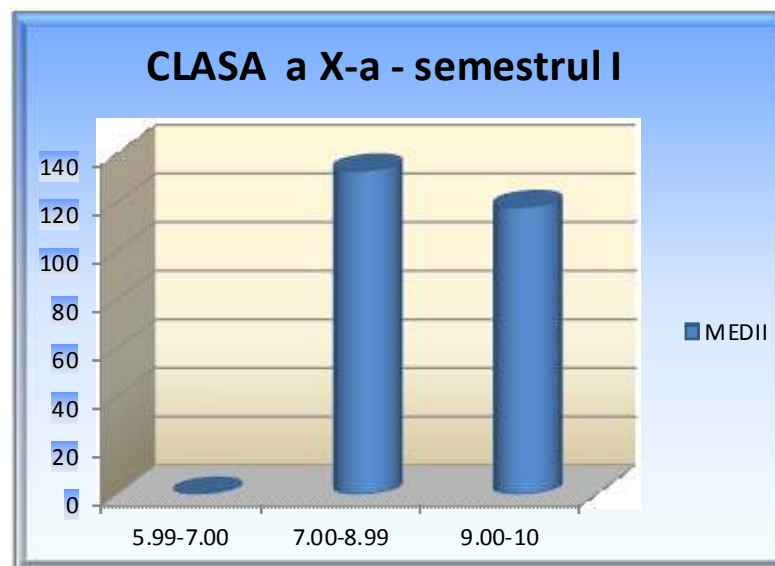

*CLASA a IX-a – anual*

Clasa	Medii între 5,99-7,00	7,00-8,99	9-10
<b>IX A</b>	0	34	24
<b>IX B</b>	0	37	21
<b>IX C</b>	0	43	17
<b>IX D</b>	0	52	12
<b>IX E</b>	0	44	20
<b>IX F</b>	0	30	33
<b>IX G</b>	0	30	30
<b>IX H</b>	0	33	30
<b>IX I</b>	0	28	36
<b>TOTAL</b>	<b>0</b>	<b>331</b>	<b>223</b>

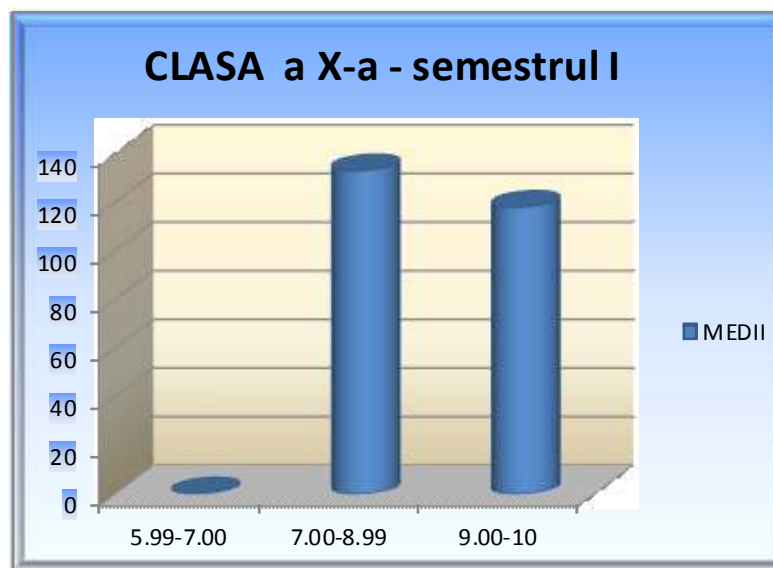

CLASA a X-a – semestrul I

Clasa	Medii între 5,99-7,00	7,00-8,99	9-10
<b>X A</b>	0	17	11
<b>X B</b>	0	16	11
<b>X C</b>	0	13	13
<b>X D</b>	1	16	12
<b>X E</b>	0	19	11
<b>X F</b>	0	14	14
<b>X G</b>	0	10	17
<b>X H</b>	0	14	15
<b>X I</b>	0	14	14
<b>TOTAL</b>	<b>1</b>	<b>133</b>	<b>118</b>

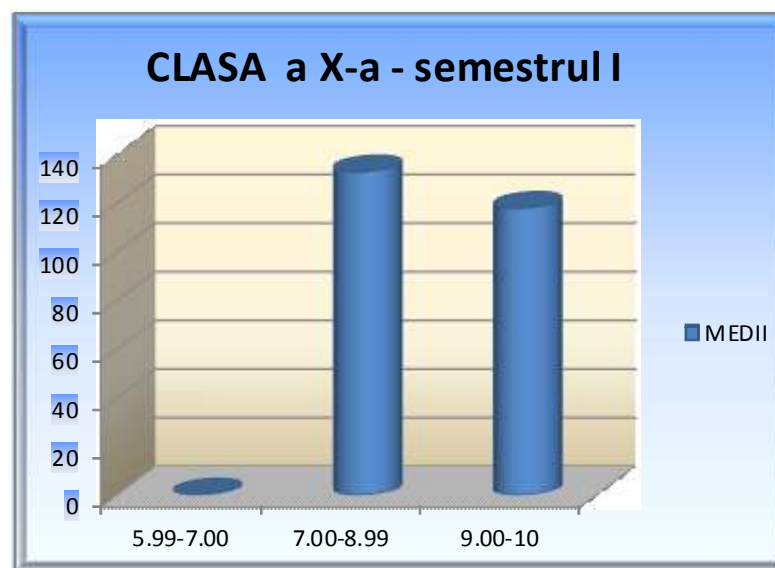

*CLASA a X-a – semestrul II*

Clasa	Medii între 5,99-7,00	7,00-8,99	9-10
<b>X A</b>	0	13	17
<b>X B</b>	0	9	18
<b>X C</b>	0	9	18
<b>X D</b>	0	16	14
<b>X E</b>	0	12	18
<b>X F</b>	0	6	22
<b>X G</b>	0	3	24
<b>X H</b>	0	8	20
<b>X I</b>	0	9	19
<b>TOTAL</b>	<b>0</b>	<b>85</b>	<b>170</b>

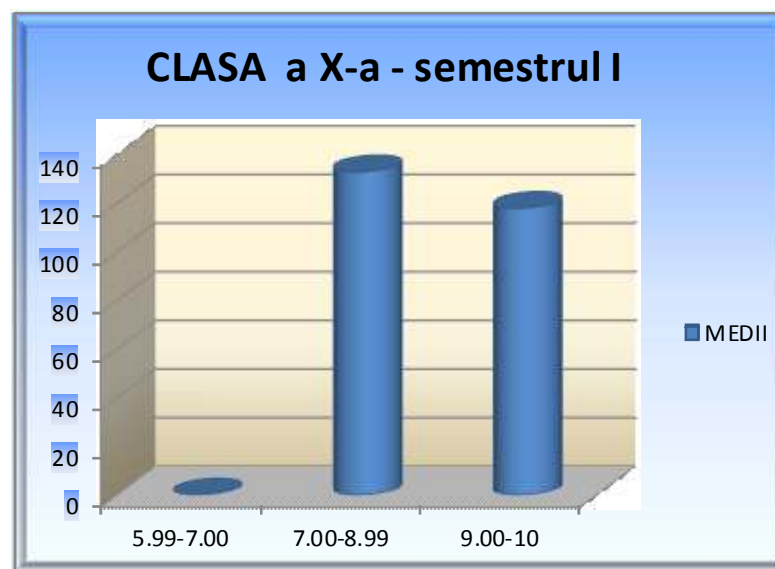

*CLASA a X-a – anual*

Clasa	Medii între 5,99-7,00	7,00-8,99	9-10
<b>IX A</b>	0	30	28
<b>IX B</b>	0	25	29
<b>IX C</b>	0	22	31
<b>IX D</b>	0	32	26
<b>IX E</b>	0	31	29
<b>IX F</b>	0	20	36
<b>IX G</b>	0	13	41
<b>IX H</b>	0	22	35
<b>IX I</b>	0	23	33
<b>TOTAL</b>	<b>0</b>	<b>218</b>	<b>288</b>

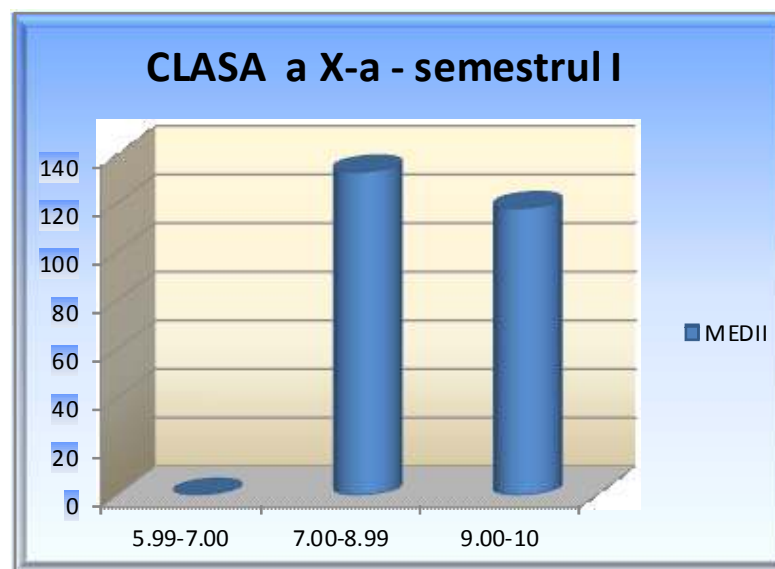

Clasa a XI-a – semestrul I

Clasa	Medii între 5,99-7,00	7,00-8,99	9-10
XI A	0	14	15
XI B	0	18	9
XI C	0	24	5
XI D	0	19	7
XI E	0	10	18
XI F	1	21	6
XI G	0	13	15
XI H	0	14	15
XI I	0	11	16
XI J	0	22	6
<b>TOTAL</b>	<b>1</b>	<b>166</b>	<b>112</b>

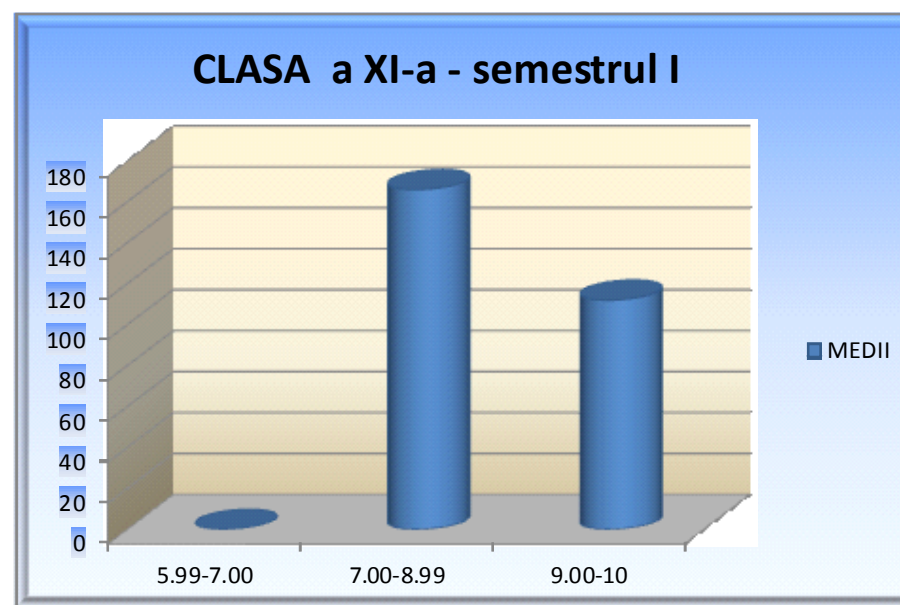

Clasa a XI-a – semestrul II

Clasa	Medii între 5,99-7,00	7,00-8,99	9-10
XI A	0	7	23
XI B	0	18	12
XI C	0	15	15
XI D	0	17	10
XI E	0	13	16
XI F	0	14	10
XI G	0	2	27
XI H	0	18	22
XI I	0	9	19
XI J	0	15	11
<b>TOTAL</b>	<b>0</b>	<b>128</b>	<b>165</b>

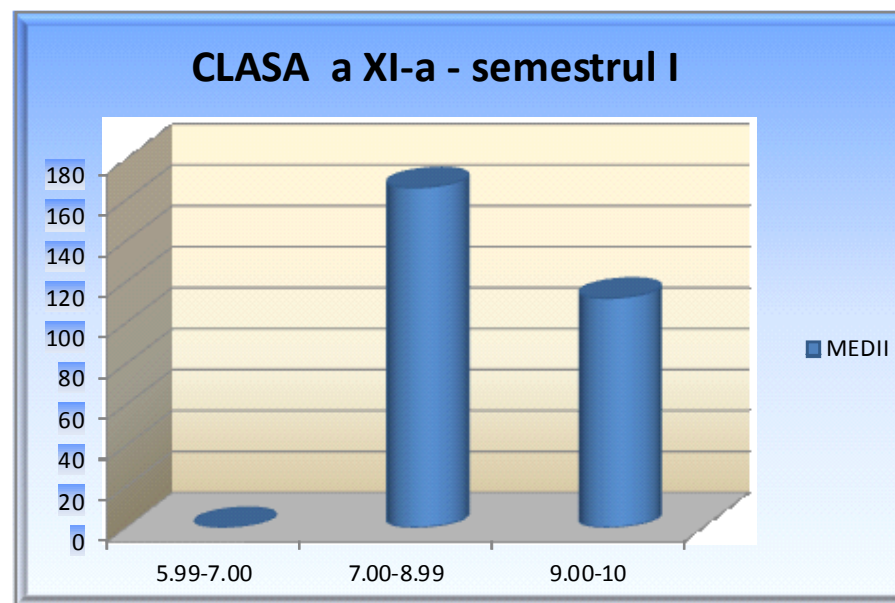



CLASA a XI-a – anual

Clasa	Medii între 5,99-7,00	7,00-8,99	9-10
IX A	0	21	38
IX B	0	36	21
IX C	0	39	20
IX D	0	36	17
IX E	0	23	34
IX F	1	35	16
IX G	0	15	42
IX H	0	22	37
IX I	0	20	35
IX J	0	37	18
<b>TOTAL</b>	<b>0</b>	<b>284</b>	<b>278</b>

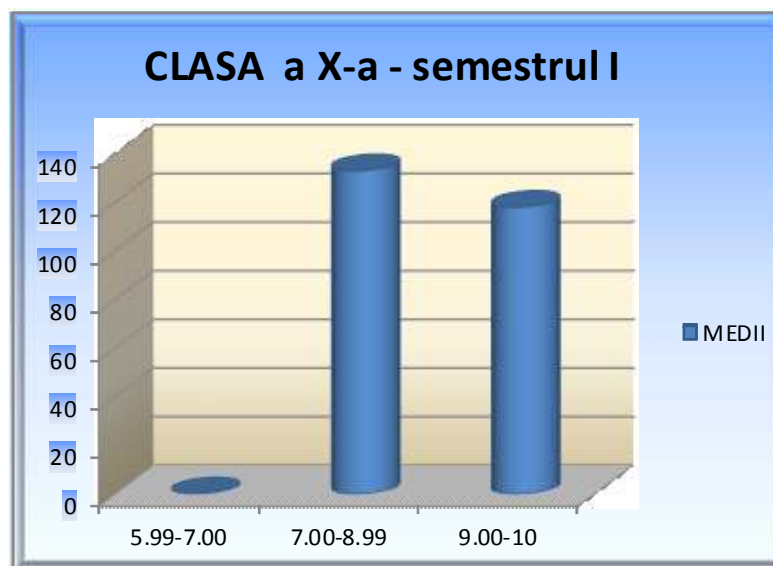

Clasa a XII-a – semestrul I

Clasa	Medii între 5,99-7,00	7,00- 8,99	9-10
XII A	0	17	13
XII B	0	12	14
XII C	0	17	10
XII D	0	20	10
XII E	0	16	8
XII F	0	18	9
XII G	0	11	18
XII H	0	21	9
XII I	0	7	22
<b>TOTAL</b>	<b>0</b>	<b>122</b>	<b>113</b>

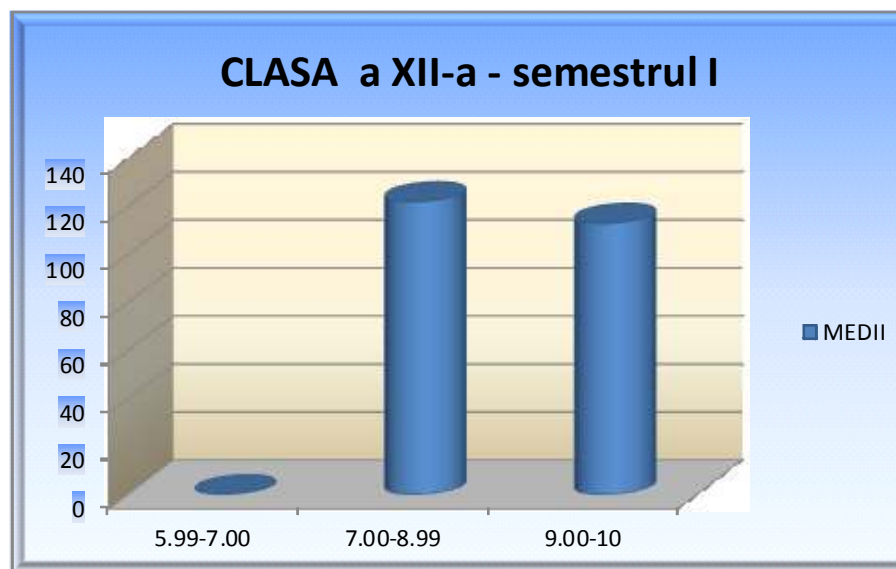

Clasa a XII-a – semestrul II

Clasa	Medii între 5,99-7,00	7,00-8,99	9-10
XII A	0	6	24
XII B	0	8	21
XII C	0	23	7
XII D	0	16	14
XII E	0	14	13
XII F	0	7	21
XII G	0	5	24
XII H	0	7	23
XII I	0	1	28
<b>TOTAL</b>	<b>0</b>	<b>87</b>	<b>175</b>

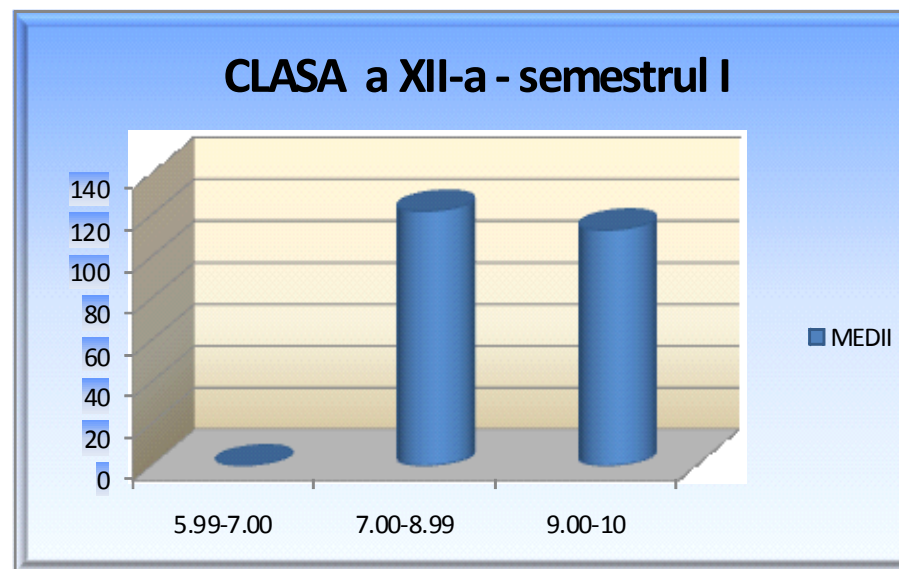

CLASA a XII-a – anual

Clasa	Medii între 5,99-7,00	7,00- 8,99	9-10
XII A	0	23	37
XII B	0	20	35
XII C	0	40	17
XII D	0	36	24
XII E	0	30	21
XII F	0	25	30
XII G	0	16	42
XII H	0	28	32
XII I	0	8	50
<b>TOTAL</b>	<b>0</b>	<b>226</b>	<b>288</b>

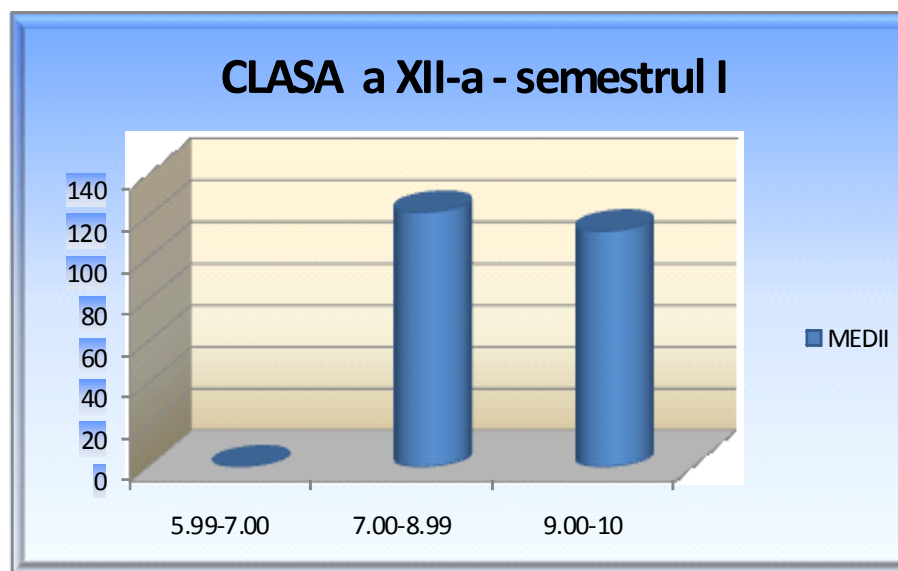

**b.2 FRECVENȚA**  
**NOTELE OBȚINUTE LA PURTARE**  
*SITUAȚIA FRECVENȚEI ÎN ANUL ȘCOLAR 2010 - 2011*

*Clasa a IX-a – semestrul I*

Clasa	Total absențe	Absențe motivate
IX A	859	570
IX B	803	605
IX C	729	367
IX D	636	518
IX E	353	345
IX F	702	580
IX G	318	220
IX H	647	490
IX I	559	455
<b>TOTAL</b>	<b>5606</b>	<b>4150</b>

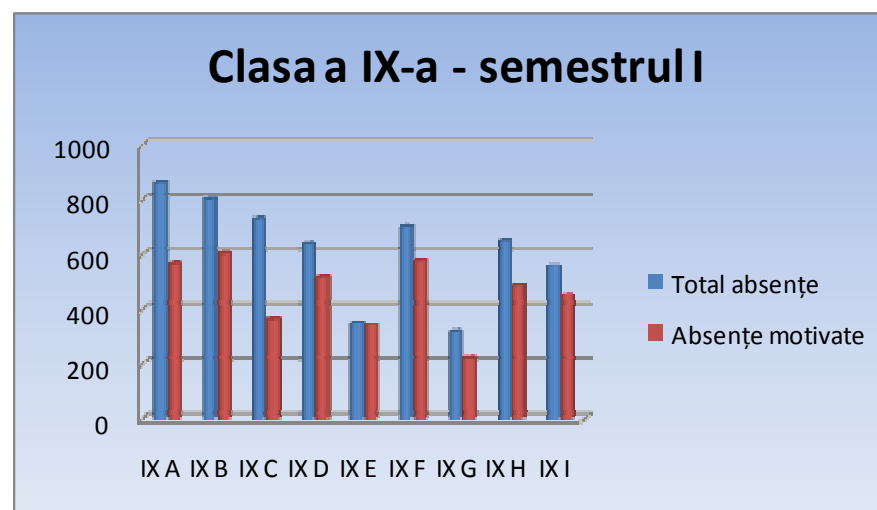

---

*Clasa a IX-a – semestrul II*

<b>Clasa</b>	<b>Total absențe</b>	<b>Absențe motivate</b>
<b>IX A</b>	1173	644
<b>IX B</b>	1948	1575
<b>IX C</b>	1965	987
<b>IX D</b>	970	616
<b>IX E</b>	1092	1008
<b>IX F</b>	990	820
<b>IX G</b>	839	627
<b>IX H</b>	1133	960
<b>IX I</b>	934	670
<b>TOTAL</b>	<b>11044</b>	<b>7907</b>

Clasa a IX-a – anual

Clasa	Total absențe	Absențe motivate
IX A	2232	1214
IX B	2751	2180
IX C	2694	1354
IX D	1426	1134
IX E	1445	1353
IX F	1692	1400
IX G	1157	847
IX H	1780	1450
IX I	1493	1145
<b>TOTAL</b>	<b>16670</b>	<b>12077</b>

Clasa a X-a – semestrul I

Clasa	Total absențe	Absențe motivate
<b>X A</b>	1142	904
<b>X B</b>	381	276
<b>X C</b>	987	854
<b>X D</b>	957	814
<b>X E</b>	523	382
<b>X F</b>	495	371
<b>X G</b>	1183	1033
<b>X H</b>	989	804
<b>X I</b>	1100	897
<b>TOTAL</b>	<b>7757</b>	<b>6335</b>

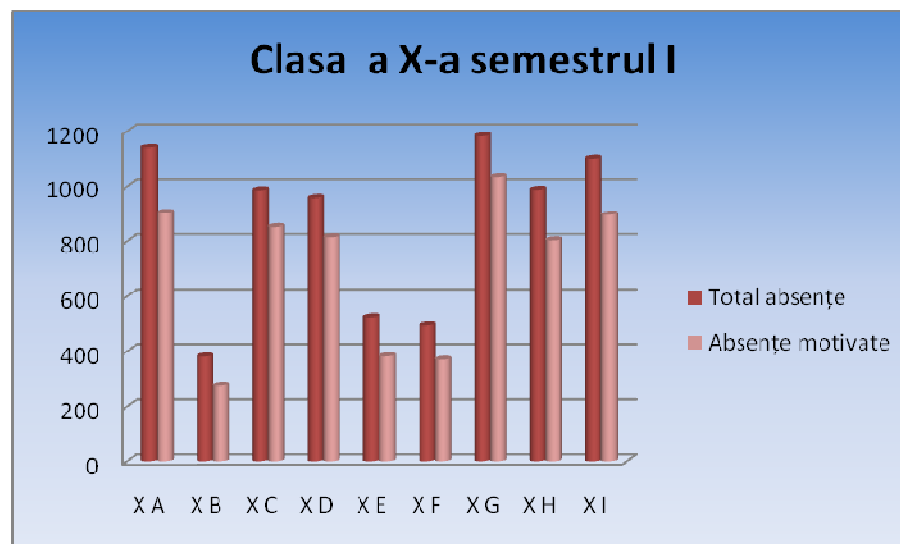



---

*Clasa a X-a – semestrul II*

Clasa	Total absențe	Absențe motivate
<b>X A</b>	1545	1340
<b>X B</b>	469	293
<b>X C</b>	1155	857
<b>X D</b>	1359	1133
<b>X E</b>	561	366
<b>X F</b>	583	395
<b>X G</b>	893	739
<b>X H</b>	1077	644
<b>X I</b>	2256	1873
<b>TOTAL</b>	<b>9898</b>	<b>7640</b>

---

*Clasa a X-a – anual*

<b>Clasa</b>	<b>Total absențe</b>	<b>Absențe motivate</b>
<b>X A</b>	2687	2244
<b>X B</b>	850	569
<b>X C</b>	2142	1711
<b>X D</b>	2316	1947
<b>X E</b>	1084	748
<b>X F</b>	1078	766
<b>X G</b>	2076	1742
<b>X H</b>	2066	1448
<b>X I</b>	3356	2770
<b>TOTAL</b>	<b>17655</b>	<b>13975</b>

Clasa a XI-a – semestrul I

Clasa	Total absențe	Absențe motivate
XI A	873	841
XI B	737	596
XI C	1002	767
XI D	1046	768
XI E	1068	829
XI F	878	728
XI G	581	368
XI H	619	411
XI I	1078	811
XI J	933	676
<b>TOTAL</b>	<b>8815</b>	<b>6795</b>

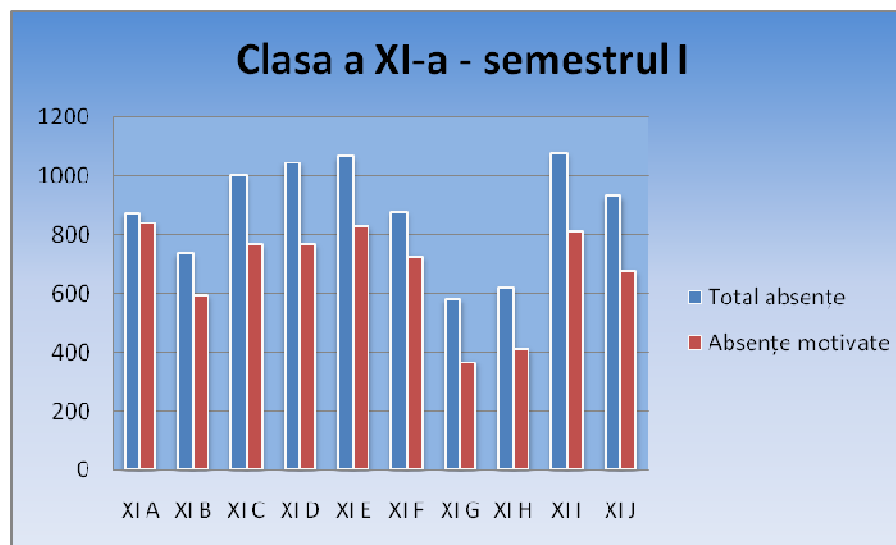

---

*Clasa a XI-a – semestrul II*

<b>Clasa</b>	<b>Total absențe</b>	<b>Absențe motivate</b>
<b>XI A</b>	1308	1294
<b>XI B</b>	617	416
<b>XI C</b>	1409	1163
<b>XI D</b>	1066	899
<b>XI E</b>	1006	940
<b>XI F</b>	1219	985
<b>XI G</b>	1220	796
<b>XI H</b>	1803	1418
<b>XI I</b>	1679	1196
<b>XI J</b>	540	500
<b>TOTAL</b>	<b>11867</b>	<b>9607</b>

---

*Clasa a XI-a – anual*

<b>Clasa</b>	<b>Total absențe</b>	<b>Absențe motivate</b>
<b>XI A</b>	2181	2135
<b>XI B</b>	1354	1012
<b>XI C</b>	2051	1930
<b>XI D</b>	2112	1667
<b>XI E</b>	2074	1769
<b>XI F</b>	2097	1713
<b>XI G</b>	1801	1164
<b>XI H</b>	2422	1829
<b>XI I</b>	2757	2007
<b>XI J</b>	1473	1176
<b>TOTAL</b>	<b>20322</b>	<b>16402</b>

Clasa a XII-a – semestrul I

Clasa	Total absențe	Absențe motivate
XII A	856	675
XII B	1232	1032
XII C	919	723
XII D	961	721
XII E	800	760
XII F	834	680
XII G	1443	1191
XII H	643	589
XII I	1196	1084
<b>TOTAL</b>	<b>8884</b>	<b>7455</b>

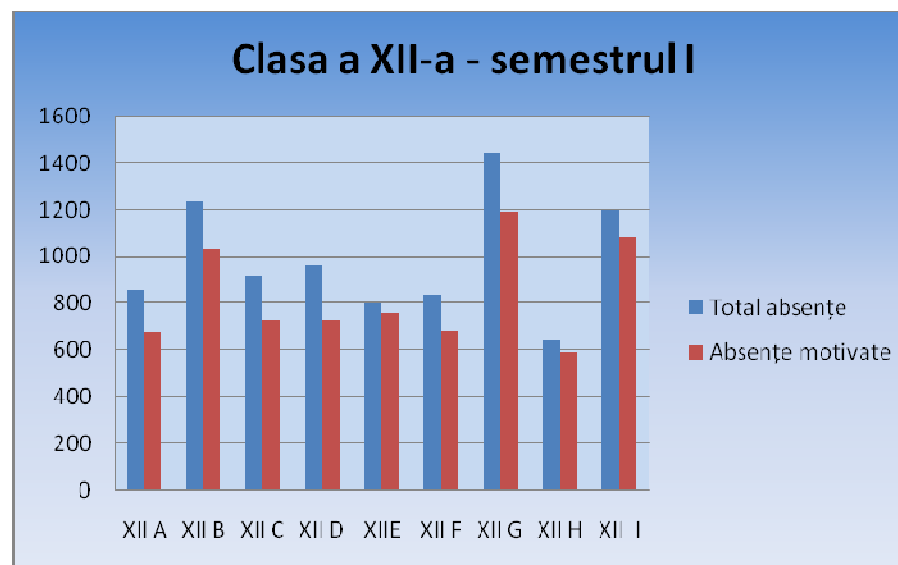

Clasa a XII-a – semestrul II

Clasa	Total absențe	Absențe motivate
XII A	1817	1525
XII B	1236	1057
XII C	972	746
XII D	878	820
XII E	870	780
XII F	867	619
XII G	1448	1159
XII H	1221	741
XII I	772	622
<b>TOTAL</b>	<b>10081</b>	<b>8069</b>

---

*Clasa a XII-a – anual*

Clasa	Total absențe	Absențe motivate
XII A	2673	2200
XII B	2468	2089
XII C	1891	1469
XII D	1839	1541
XIIE	1670	1540
XII F	1701	1299
XII G	2891	2350
XII H	1864	1330
XII I	1968	1706
<b>TOTAL</b>	<b>18965</b>	<b>15524</b>



**SITUATIA NOTEI LA PURTARE IN ANUL SCOLAR 2010-2011  
SEMESTRUL I**

Numele și prenumele	Clasa	Media 9	Media 8	Media 7	Media 6	Media 5	Media 4
Sîmboteanu Izabela	9 A	X					
Zamfir Maria	9 A	X					
Tiose Roxana	9 E			X			
Dumitrescu Roxana	10 A		X				
Ponoram Ramona	10 A		X				
Neagu Lavinia	10 C	X					
Stoican Geanina	10 C	X					
Trușcă Ștefania	10 C		X				
David Eduard	10 G	X					
Stavrache Corina	10 G	X					
Pădureanu Ramona	10 G		X				
Mincu Alina	10 H					X	
Pîrvu Adrian	10 H		X				
Brîndușoiu Eduard	10 I	X					
Avram Elena	11 A	X					
Matache Cornelia	11 C		X				

<b>Tudor Matei</b>	11 D		X				
<b>Ghiocel Cătălina</b>							X
<b>Cârlan Andreea</b>	11 E		X				
<b>Moldoveanu Alis</b>	11 E		X				
<b>Sandu Valentin</b>	11 F	X					
<b>Gheorghe Alisa</b>	11 I			X			
<b>Tănase Mihaela</b>	11 I			X			
<b>Pachișanu Robert</b>	11 I	X					
<b>Botea Cătălina</b>	11 J	X					
<b>Cârjaliu Marius</b>	11J	X					
<b>Mazilu Alexandru</b>	11 J	X					
<b>Îârlea Claudiu</b>	11 J	X					
<b>Zaharia Andrei</b>	11 J	X					
<b>Aciobănișei Ioana</b>	12 E	X					
<b>Neguș Raluca</b>	12 E	X					
<b>Pana Alexandru</b>	12 E	X					
<b>Stancu Mădălin</b>	12 E	X					
<b>Alexandru Mihaela</b>	12 F			X			
<b>Milea Cornel Bogdan</b>	12 F			X			
<b>Necula Alexandru</b>	12 F			X			
<b>Barbu Matei</b>	12 G		X				
<b>Dașoveanu Georgian</b>	12 H	X					

**SITUATIA NOTEI LA PURTARE IN ANUL SCOLAR 2010-2011  
SEMESTRUL II**

<b>Numele și prenumele</b>	<b>Clasa</b>	<b>Media 9</b>	<b>Media 8</b>	<b>Media 7</b>	<b>Media 6</b>	<b>Media 5</b>	<b>Media 4</b>
<b>Ionescu Bianca</b>	9 A						X
<b>Alexandru Mirela</b>	9 C		X				
<b>Bârboianu A.</b>	9 C	X					
<b>Ion Laura</b>	9 C		X				
<b>Lazăr Adrian</b>	9 C	X					
<b>Ludovic Radu</b>	9 C		X				
<b>Neamțu Anca</b>	9 C	X					
<b>Munteanu Dan</b>	9 C	X					
<b>Radu Lavinia</b>	9 C	X					
<b>Răduță Andra</b>	9 C	X					
<b>Wang Yielya</b>	9 C		X				

<b>Mitrancă Marinela</b>	9 I			X			
<b>Ponoram Ramona</b>	10 A		X				
<b>Trușcă Ștefania</b>	10 C		X				
<b>Neagu Lavinia</b>	10 C					X	
<b>Mincu Alina Gabriela</b>	10 H					X	
<b>Oprea Florina</b>	10 H		X				
<b>Stoe Florin</b>	10 H	X					
<b>Brândușoiu Eduard</b>	10 I	X					
<b>Predescu Mihai</b>	10 I	X					
<b>Dârlea Bogdan</b>	11 B	X					
<b>Dumitrache Alexandra</b>	11 B	X					
<b>Lazăr Sinmona</b>	11 B	X					
<b>Roman Marta</b>	11 B	X					
<b>Geamalinga Aurelia</b>	11 C	X					
<b>Necula Mihaela</b>	11 C	X					
<b>Nișu Iuliana</b>	11 C	X					
<b>Simion Loredana</b>	11 C	X					
<b>Tudor Matei</b>	11 D	X					
<b>Manolică Alexandru</b>	11 F	X					
<b>Milovan Silvia</b>	11 G	X					
<b>Tănase Mihaela</b>	11 I			X			
<b>Gheorghe Mihaela</b>	11 I			X			
<b>Oprea Laurențiu</b>	11 I	X					

<b>Zaharia Andrei</b>	11 J						X
<input type="checkbox"/> ârlea Claudiu	11 J				X		
<b>Cârjaliu Marius</b>	11 J	X					
<b>Mazilu Sorin</b>	11 J	X					
<b>Milea Bogdan</b>	12 F	X					
<b>Necula Călin</b>	12 F	X					
<b>Barbu Matei</b>	12 G	X					
<b>Miron Mihail</b>	12 G			X			
<b>Dașoveanu Georgian</b>	12 H		X				
<input type="checkbox"/> tefan George	12 H	X					

**b.3 SITUAȚII SPECIALE ( Preavize de examtriculare )**

**SEMESTRUL I**

<b>Nr. Crt.</b>	<b>Clasa</b>	<b>Nume și prenume elev</b>	<b>Data și nr. preaviz de exmatriculare</b>
<b>1</b>	12 H	Dașoveanu Georgian	20.10.2010 Nr.3005
<b>2</b>	10 H	Mincu Alina	20.10.2010 Nr. 3007, 16.11.2010 Nr 3362, 11.01.2011 Nr 108
<b>3</b>	10 H	Pîrvu Adrian	14.01.2011 Nr 180
<b>4</b>	11 C	Matache Cornelia	15.12.2010 Nr. 3618, 15.12.2010 Nr. 3618
<b>5</b>	11 D	Tudor Matei	14.01.2011 Nr. 173
<b>6</b>	11 F	Sandu Valentin	11.11.2010 Nr. 3377
<b>7</b>	12 G	Miron Mihai	19.01.2010 Nr. 3416

<b>8</b>	12 G	Nișă Tudor	19.01.2010 Nr.3413
<b>9</b>	12 H	Smera Ana	28.10.2010 Nr. 3138
<b>10</b>	11 D	Ghiocel Cătălina	5.11.2010 Nr. 3244, 16.12.2010 Nr. 3690
<b>11</b>	12 F	Necula Călin	09.11.2010 Nr. 3265
<b>12</b>	9A	Cojan Gabriel	11.11.2010 Nr. 3304
<b>13</b>	11 J	Îrlea Claudiu	11.11.2010 Nr. 3309
<b>14</b>	11 I	Gheorghe Alisa	12.11.2010 Nr. 3320, 10.12.2010. Nr. 3548
<b>15</b>	11 I	Tănase Mihaela	12.11.2010 Nr. 3321, 10.12.2010. Nr. 3549
<b>16</b>	9 C	Oprea Roxana	10.01.2011 Nr. 84
<b>17</b>	10 D	Mahmood Ali	12.01.2011 Nr. 124
<b>18</b>	10 D	Jiru Ștefan	12.01.2011 Nr. 125
<b>19</b>	12 F	Milea Cornel	17.01.2011 Nr. 199
<b>20</b>	12 F	Alexandru Mihaela	17.01.2011 Nr. 200, 26.01.2011 Nr. 422
<b>21</b>	10A	Ponoram Ramona	24.01.2011 Nr. 343

**b.3 SITUAȚII SPECIALE ( Preavize de exmatriculare )**

**SEMESTRUL II**

<b>Nr. Crt.</b>	<b>Nume și prenume elev</b>	<b>Clasa</b>	<b>Data și nr. preaviz de exmatriculare</b>
1	Îrlea Claudiu	11 J	795/28.02.2011
2	Alexandru Mihaela Claudia	12 F	999/10.03.2011
3	Ionescu Ana Bianca	9 A	1092/17.03.2011
4	Mitrancă Marinela	9 I	1108/18.03.2011
5	Milea Cornel	12 F	1207/28.03.2011
6	Necula Călin Alexandru	12 F	1208/28.03.2011
7	Neagu Lavinia Alexandra	10 C	1256/30.03.2011
8	Truică Maria	10 C	1257/30.03.2011



<b>9</b>	Miron Mihail	12 G	1447/15.04.2011
<b>10</b>	Mitrancă Vichi Mihaela	9 I	1588/02.05.2011
<b>11</b>	Dașoveanu Georgian	12 H	1617/04.05.2011
<b>12</b>	Alexandru Mihaela	12 F	1637/06.05.2011
<b>13</b>	Ponoram Ramona	10 A	1733/17.05.2011
<b>14</b>	Gheorghe Mihaela	11 I	1804/19.05.2011
<b>15</b>	Oprea Laurențiu	11 I	1805/19.05.2011
<b>16</b>	Tănase Ionela	11 I	1806/19.05.2011
<b>17</b>	Dobre Raluca	9 H	2103/24.05.2011
<b>18</b>	Manolică Alexandru	11 F	2418/09.06.2011
<b>19</b>	Alexandru Mihaela Claudia	12 F	Exmatriculat

#### b.4 SITUAȚIA PROMOVABILITĂȚII

#### LA SFÂRȘITUL SEMESTRULUI I AL ANULUI ȘCOLAR 2010-2011

Nr. Crt.	Disciplina	Nume și prenume elev				Nume și prenume elev	Situația
		9	10	11	12		
1	Română	A	-			Cojean Gabriel	Neîncheiat
	Matematică	A	-			Cojean Gabriel	Neîncheiat
	Biologie	A				Cojean Gabriel	Neîncheiat
2	Română	A				Ionescu Ana	Neîncheiat
	Ed. Fizică	A				Ionescu Ana	Neîncheiat
3	Ed. Fizică	A				Sâmbeteanu Izabela	Neîncheiat
4	Ed. Fizică	A				Zamfir Maria	Neîncheiat
5	Toate Disciplinele	C	-	-	-	Oprea Roxana	Neîncheiat

6	Chimie	F			Celea Laura	Corigent
7	Chimie	H			Grigoriu Radu	Corigent
8	Engleză		A		Dumitrescu Roxana	Neîncheiat
	Franceză		A		Dumitrescu Roxana	Neîncheiat
	Chimie		A		Dumitrescu Roxana	Neîncheiat
9	Matematică		A		Ionescu Marius	Corigent
10	Matematică		A		Ponoram Ramona	Corigent
11	Matematică		A		Tănase Armand	Corigent
12	Română		C		Trușcă Ștefania	Neîncheiat
	Engleză		C		Trușcă Ștefania	Neîncheiat
	Matematică		C		Trușcă Ștefania	Neîncheiat
	Chimie		C		Trușcă Ștefania	Neîncheiat
	Istorie		C		Trușcă Ștefania	Neîncheiat
	Psihologie		C		Trușcă Ștefania	Neîncheiat
13	Română		C		Neagu Lavinia	Corigent
	Matematică		C		Neagu Lavinia	Corigent
14	Ed. Fizică		D		Radu Gabriela	Neîncheiat

15	Toate Disciplinele		H		Mincu Alina	Neîncheiat	
16	Matematică			B	Georgescu Raluca	Corigent	
17	Matematică			B	Opreșcu Florentina	Corigent	
18	Matematică			B	Răducea Emilia	Corigent	
19	Ed. Fizică			C	Matache Cornelia	Neîncheiat	
20	Ed. Fizică			C	Simion Loredana	Neîncheiat	
21	Istorie			D	Ceoceanu Vlad	Neîncheiat	
22	Ed. Fizică			E	Moldoveanu Alis	Neîncheiat	
23	Română			F	Carlaon Alina	Neîncheiat	
24	Ed. Fizică			G	Deaconu Ruxandra	Neîncheiat	
25	Română			H	Nae Andreea	Neîncheiat	
26	Matematică			I	Gheorghe Alisa	Neîncheiat	
27	Matematică			I	Tănase Mihaela	Neîncheiat	
28	Istorie			J	Îrlea Claudia	Corigent	
29	Matematică				C	Arnăutu Andreea	Corigent
30	Matematică				C	Dinache Elena	Corigent
31	Matematică				C	Gheorghe Ioana	Corigent
32	Ed. Fizică				E	Dobre Denisa	Neîncheiat
33	Istorie				E	Aciobăni Ionișca Ioana	Corigent

---

<b>34</b>	Istorie				E	Bloju Irina	Corigent
<b>35</b>	Istorie				F	Milea Cornel	Neîncheiat
<b>36</b>	Istorie				F	Necula Călin	Neîncheiat
<b>37</b>	Română				F	Milea Cornel	Corigent

**b.4 SITUAȚIA PROMOVABILITĂȚII****LA SFÂRȘITUL SEMESTRULUI II AL ANULUI ȘCOLAR 2010-2011**

<b>Nr. Crt.</b>	<b>Disciplina</b>	<b>Clasa</b>	<b>Nume și prenume elev</b>	<b>Situația</b>
1	Toate Disciplinele	9 A	Ionescu Bianca	Neîncheiat
2	Matematică	9 A	Cojan Gabriel	Corigent
3	Logică	9 B	Ioanișescu Andreea	Corigent
4	Logică	9 B	Mădularu Vlad	Corigent
5	Toate Disciplinele	9 C	Oprea Roxana	Neîncheiat
6	Practică	10 A	Dumitrescu Roxana	Neîncheiat
7	Practică	10 A	Țoțovână Ana Maria	Neîncheiat
8	Română	10 C	Neagu Lavinia	Neîncheiat
9	Matematică	10 C	Neagu Lavinia	Neîncheiat
10	Engleză	10 C	Neagu Lavinia	Neîncheiat
11	Psihologie	10 C	Neagu Lavinia	Neîncheiat

12	Franceză	10 C	Neagu Lavinia	Neîncheiat
13	Chimie	10 C	Neagu Lavinia	Neîncheiat
14	Biologie	10 C	Neagu Lavinia	Neîncheiat
15	Istorie	10 C	Neagu Lavinia	Neîncheiat
16	Geografie	10 C	Neagu Lavinia	Neîncheiat
17	Toate Disciplinele	10 H	Mincu Alina	Neîncheiat
18	Matematică	10 H	Oprea Andrada	Corigent
19	Matematică	11 C	Matache Cornelia	Corigent
20	Economie	11 F	Manolică Alexandru	Corigent
21	Economie	11 F	Maldăeanu Alexandra	Corigent
22	Economie	11 F	Radu Nicoleta	Corigent
23	Economie	11 F	Radu Mădălina	Corigent
24	Economie	11 F	Sandu Valentin	Corigent
25	Matematică	11 F	Radu Mădălina	Corigent
26	Matematică	11 I	Tănase Mihaela	Corigent
27	Turism (op. th.)	11 J	Zaharia Andrei	Neîncheiat
28	Turism (op. th.)	11 J	□ârlea Claudiu	Neîncheiat

---

<b>29</b>	Igienă	11 J	Zaharia Andrei	Neîncheiat
<b>30</b>	Igienă	11 J	□ârlea Claudiu	Neîncheiat
<b>31</b>	Ed. Fizică	12 E	Dobre Denisa	Corigent
<b>32</b>	Istorie	12 E	Damanhourî Hana	Corigent
<b>33</b>	Istorie	12 E	Iorga Cristina	Corigent
<b>34</b>	Istorie	12 E	Negu □ Raluca	Corigent
<b>35</b>	Istorie	12 E	Popescu Petre	Corigent
<b>37</b>	Română			Corigent



**b.5 SITUAȚIA PROMOVABILITĂȚII****LA SFÂRȘITUL ANULUI ȘCOLAR 2010-2011**

<b>DISCIPLINA</b>	<b>Numele si prebumele elevului</b>	<b>Clasa</b>	<b>Media obținută</b>	<b>Observații</b>
Matematica	Tanase Ionela Mihaela	11 I	5	Promovat
	Neagu Lavinia Alexandra	10 C	3	Corigent
Limba romana	Neagu Lavinia Alecxandra	10 C	6	Promovat
Limba engleza	Neagu Lavinia Alexandra	10 C	5	Promovat
Limba franceza	Neagu Lavinia Alexandra	10 C	5	Promovat
Chimie	Neagu Lavinia Alexandra	10 C	2	Corigent
Biologie	Neagu Lavinia Alexandra	10 C	5	Promovat
Istorie	Neagu Lavinia Alexandra	10 C	4	Corigent
Geografie	Neagu Lavinia Alexandra	10 C	5	Promovat
Psihologie	Neagu Lavinia Alexandra	10 C	5	Promovat
Ed.antreprenoriala	Neagu Lavinia Alexandra	10 C	5	Promovat

Ed.fizica	Neagu Lavinia Alexandra	10 C	6	Promovat
Informatica	Neagu Lavinia Alexandra	10 C	6	Promovat
Protectia consumatorului si a mediului	Neagu Lavinia Alexandra	10 C	5	Promovat
Comunicare profesionala	Neagu Lavinia Alexandra	10 C	7	Promovat
Igiena,securitatea muncii si protectia mediului (Instr. Pract.)	Tarlea Claudiu	11 J	3	Promovat
	Zaharia Andrei Cristian		3	Promovat
Operatiuni tehnice ale agentilor de turism (Instr. Pract)	Tarlea Claudiu	11 J	2	Promovat
	Zaharia Andrei Cristian		2	Promovat
Din scoala spre cariera (Instr. Pract.)	Dumitrescu Roxana Emma	10 A		Promovat
	Țoțovîță Ana Maria	10 A	8	Promovat

<b>DISCIPLINA</b>	<b>Numele si prenumele elevului</b>	<b>Clasa</b>	<b>Media Obținută</b>	<b>Observații</b>
Matematica	Cojan Gabriel Dragos	9 A	<b>5 (cinci)</b>	Promovat
	Matache Florina Cornelia	11 C	<b>5 (cinci)</b>	Promovat
Logica	Madularu Vlad Andrei	9 B	<b>8 (opt)</b>	Promovat
	Ioanitescu Andreea Ioana	9 B	<b>8 (opt)</b>	Promovat
Economie	Manolica Alexandru Viorel	11 F	<b>6 (șase)</b>	Promovat
	Sandu Valentin Adrian	11 F	<b>6 (șase)</b>	Promovat

---

## 2. MANAGEMENTUL PERFORMANȚEI. ANALIZA REZULTATELOR ÎNVĂȚĂRII

### 2.1. Bacalaureat 2011

## Competente lingvistice

### Limba și literatura română

Nr elevi	Nivel competente	
	Avansati	Experimentati
262	16	242

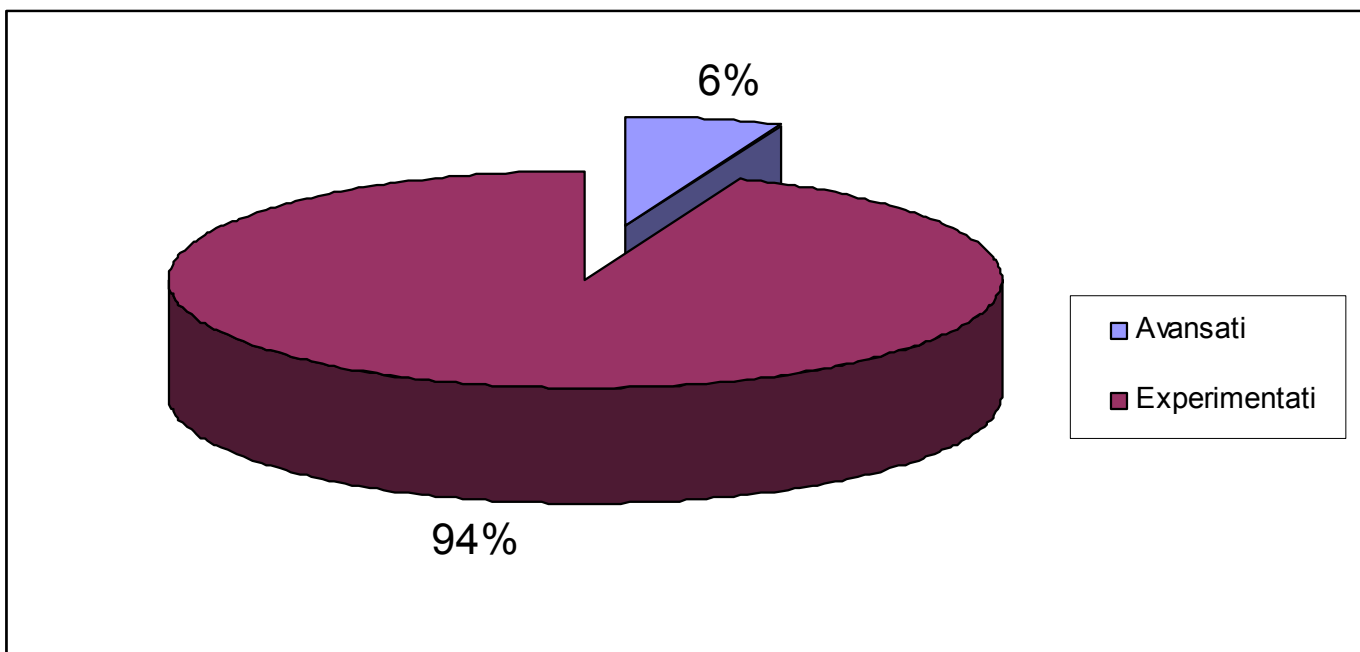

---

Limba engleza

Competente/ Nr elevi		-	A1	A2	B1	B2
SCRIS	Intelegerea textului citit	0	0	3	58	165
	Producerea de mesaje scrise	2	3	14	75	135
AUDITIE	Intelegerea textului audiat	0	1	18	88	120
ORAL	Producerea de mesaje orale	0	3	7	56	162
	Interactiunea orala	0	4	9	53	160

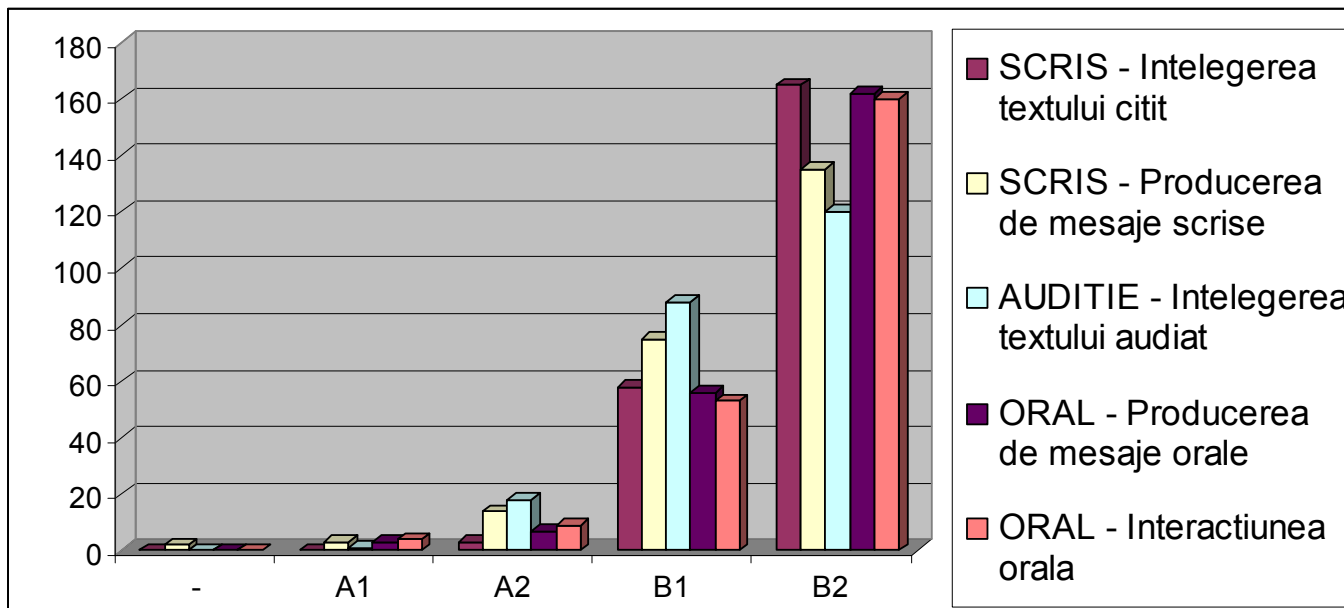

Limba franceza

Competente/ Nr elevi		-	A1	A2	B1	B2
SCRIS	Intelegerea textului citit	0	0	1	10	9
	Producerea de mesaje scrise	0	4	5	4	7
AUDITIE	Intelegerea textului audiat	0	0	1	9	10
ORAL	Producerea de mesaje orale	0	0	5	5	10
	Interactiunea orala	0	0	8	6	6



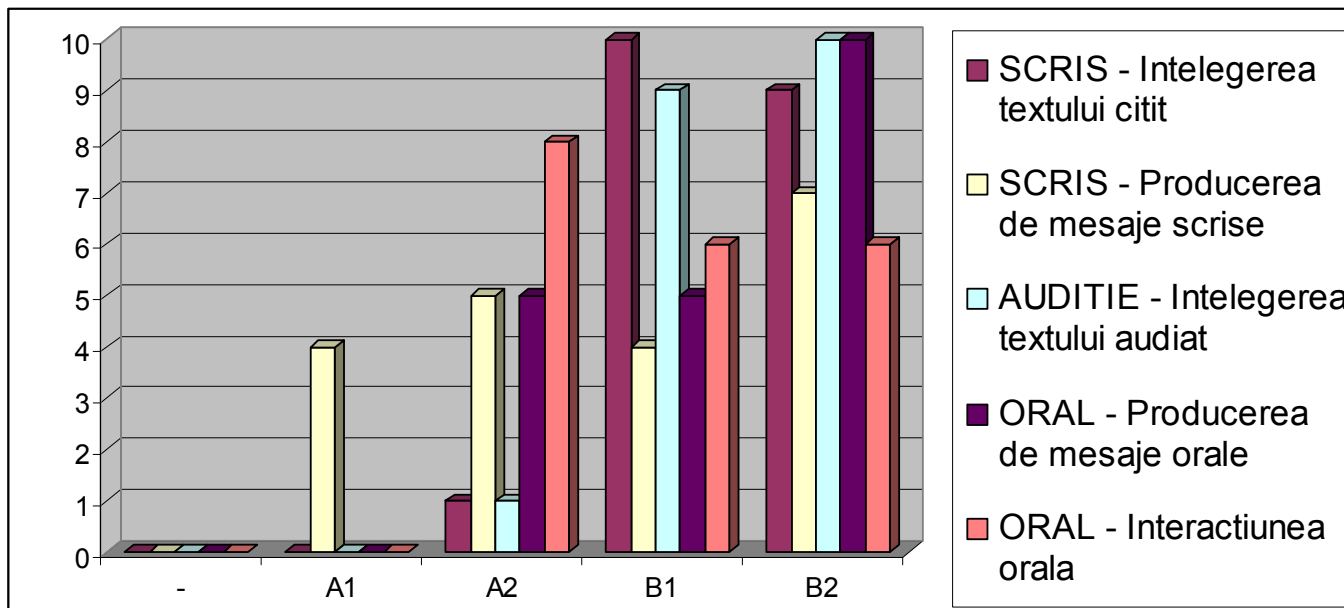

Limba portugheza

Competente/ Nr elevi		-	A1	A2	B1	B2
SCRIS	Intelegerea textului citit	0	0	0	1	4
	Producerea de mesaje scrise	0	2	2	0	1
AUDITIE	Intelegerea textului audiat	0	0	0	5	0
ORAL	Producerea de mesaje orale	0	1	0	1	3
	Interactiunea orala	0	1	0	1	3

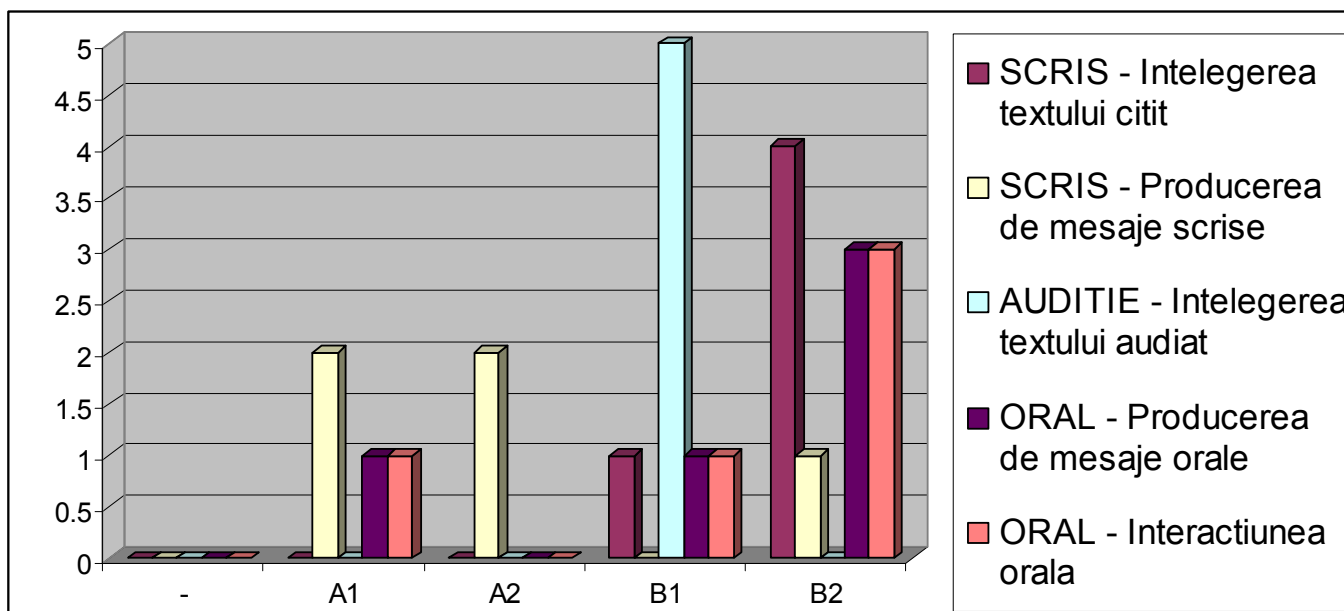

## **Competente digitale**

<b>Nr elevi</b>	<b>Nivel competente</b>			
	<b>Experimentat</b>	<b>Avansat</b>	<b>Mediu</b>	<b>Echivalari</b>
<b>262</b>	<b>172</b>	<b>58</b>	<b>10</b>	<b>22</b>

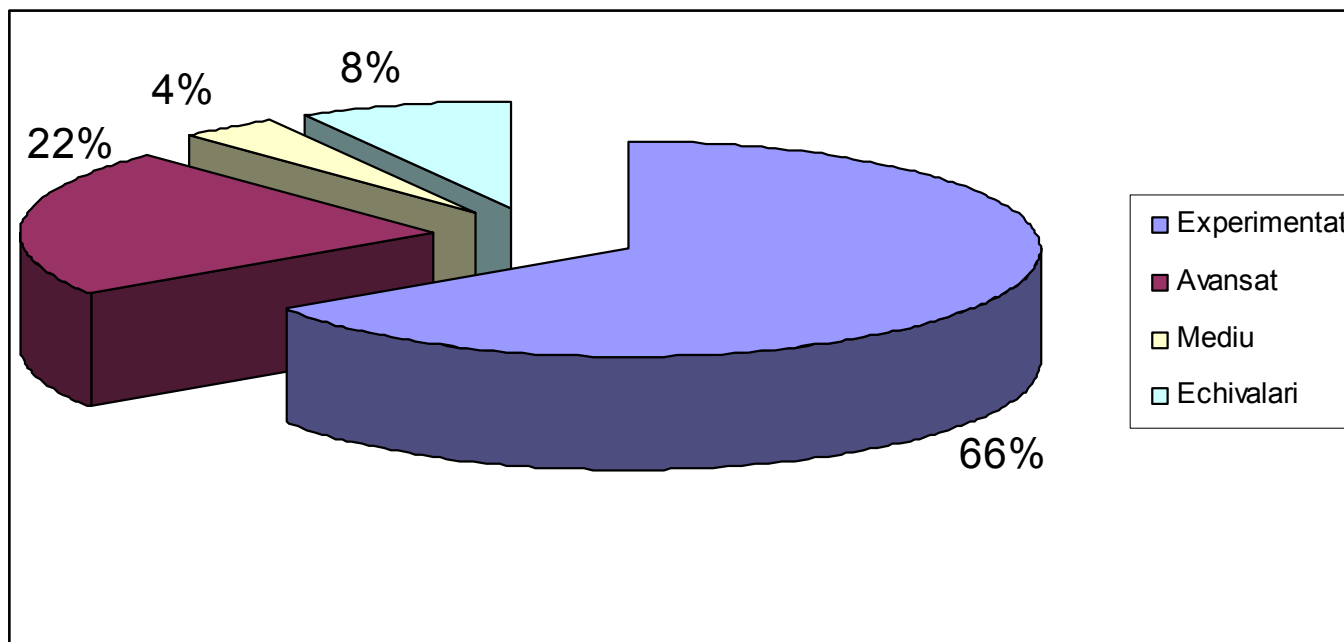

## Probe scrise

### Situatia generala

Nr elevi/ Medii	< 5	5 - 5,99	6 - 6,99	7 - 7,99	8 - 8,99	9 - 10
262	13	3	26	74	124	22

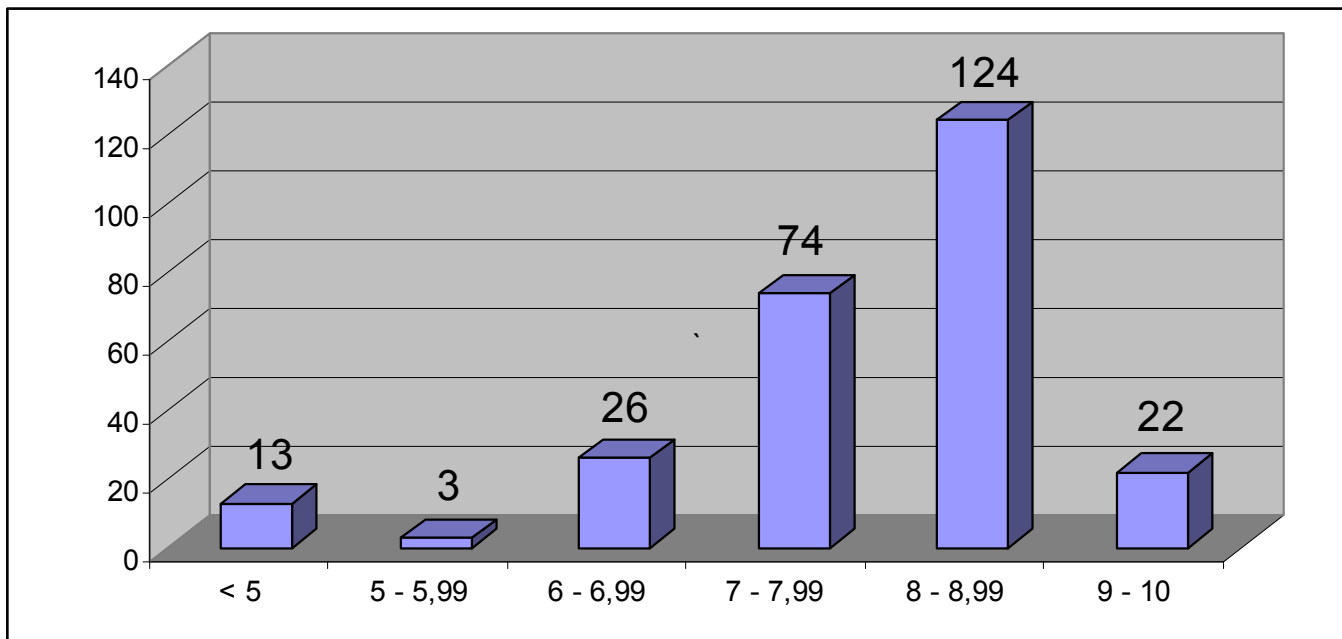

## **Proba scrisa - Limba si literatura romana**

### **Situatie pe medii**

<b>Nr elevi/ Medii</b>	<b>&lt; 5</b>	<b>5 - 5,99</b>	<b>6 - 6,99</b>	<b>7 - 7,99</b>	<b>8 - 8,99</b>	<b>9 - 10</b>
<b>262</b>	<b>0</b>	<b>19</b>	<b>37</b>	<b>81</b>	<b>87</b>	<b>38</b>



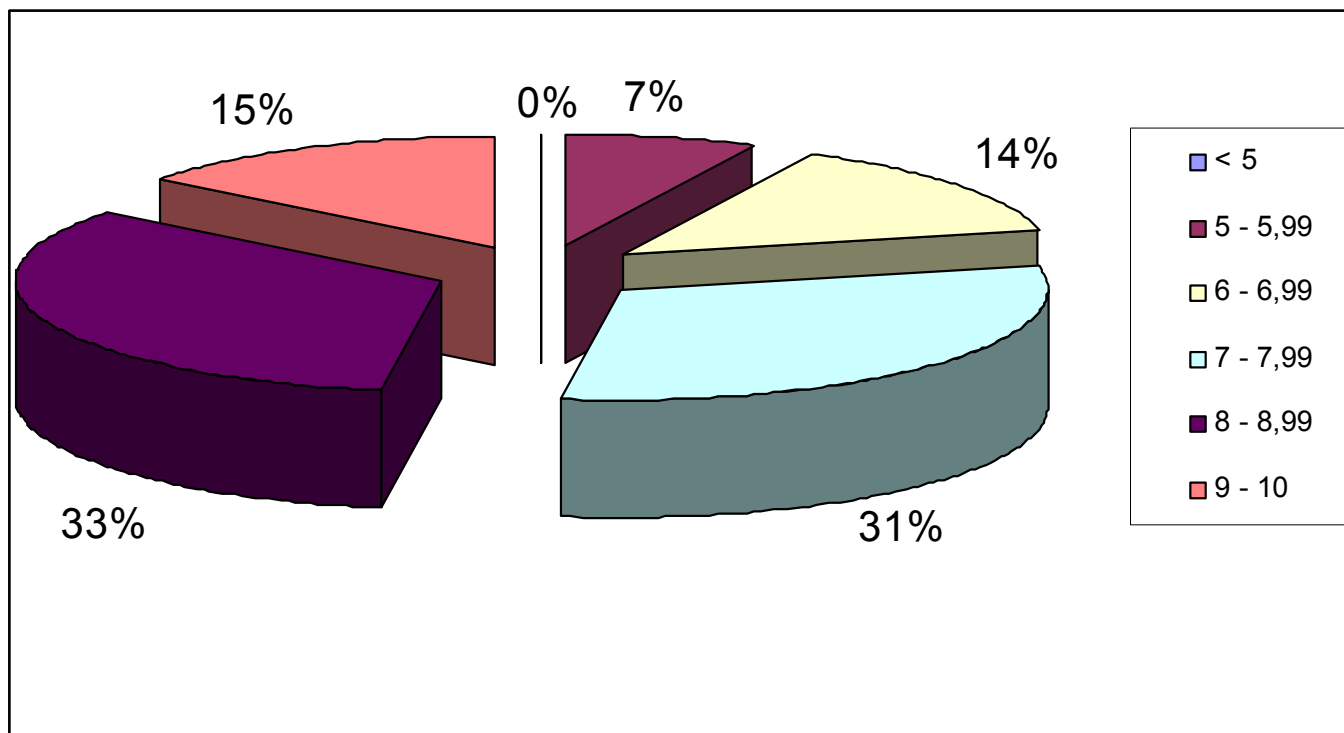

---

## Proba scrisa - Limba si literatura romana

### Medii pe clase

<b>Clasa</b>	<b>Media</b>	<b>Profesor</b>
<b>XII A</b>	<b>7.66</b>	<b>Scantee Mirela</b>
<b>XII B</b>	<b>7.91</b>	<b>Scantee Mirela</b>
<b>XII C</b>	<b>7.87</b>	<b>Scantee Mirela</b>
<b>XII D</b>	<b>7.5</b>	<b>Scantee Mirela</b>
<b>XII E</b>	<b>7.33</b>	<b>Schiaua Mariana</b>
<b>XII F</b>	<b>7.58</b>	<b>Scantee Mirela</b>
<b>XII G</b>	<b>8.38</b>	<b>Rusu Olivia</b>
<b>XII H</b>	<b>7.37</b>	<b>Scantee Mirela</b>
<b>XII I</b>	<b>8.08</b>	<b>Radescu Valentina</b>

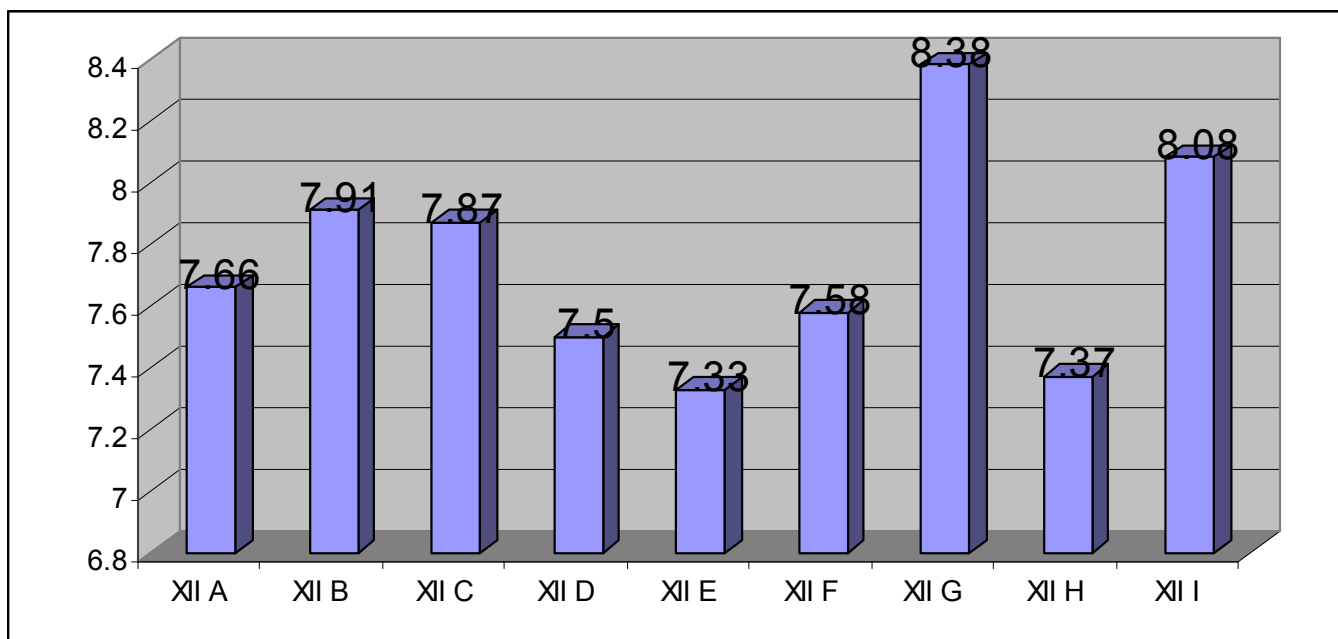

## **Proba scrisa - Matematica**

### **Situatie pe medii**

<b>Nr elevi/ Medii</b>	<b>&lt; 5</b>	<b>5 - 5,99</b>	<b>6 - 6,99</b>	<b>7 - 7,99</b>	<b>8 - 8,99</b>	<b>9 - 10</b>
<b>262</b>	<b>12</b>	<b>36</b>	<b>49</b>	<b>69</b>	<b>79</b>	<b>17</b>

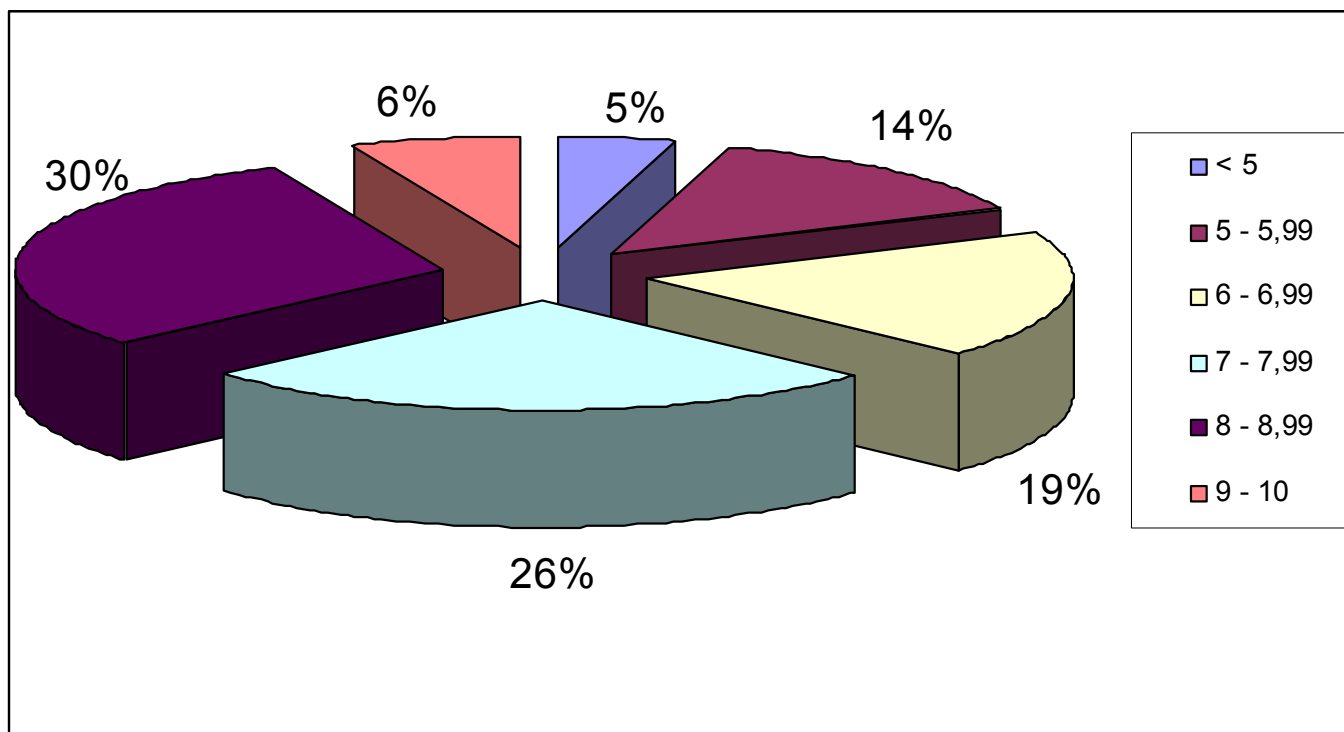

## Proba scrisa - Matematica

### Medii pe clase

<b>Clasa</b>	<b>Media</b>	<b>Nr elevi respinsi</b>	<b>Profesor</b>
<b>XII A</b>	<b>7.37</b>	<b>1</b>	<b>Bercaru Geta</b>
<b>XII B</b>	<b>7.13</b>	<b>4</b>	<b>Bercaru Geta</b>
<b>XII C</b>	<b>7.56</b>	<b>–</b>	<b>Lemnaru Cristina</b>
<b>XII D</b>	<b>6.97</b>	<b>2</b>	<b>Zamfir Iuliana</b>
<b>XII E</b>	<b>6.88</b>	<b>2</b>	<b>Zamfir Iuliana</b>
<b>XII F</b>	<b>7.05</b>	<b>1</b>	<b>Zamfir Iuliana</b>
<b>XII G</b>	<b>8.12</b>	<b>–</b>	<b>Lemnaru Cristina</b>
<b>XII H</b>	<b>6.83</b>	<b>1</b>	<b>Zamfir Iuliana</b>
<b>XII I</b>	<b>7.24</b>	<b>1</b>	<b>Zamfir Iuliana</b>

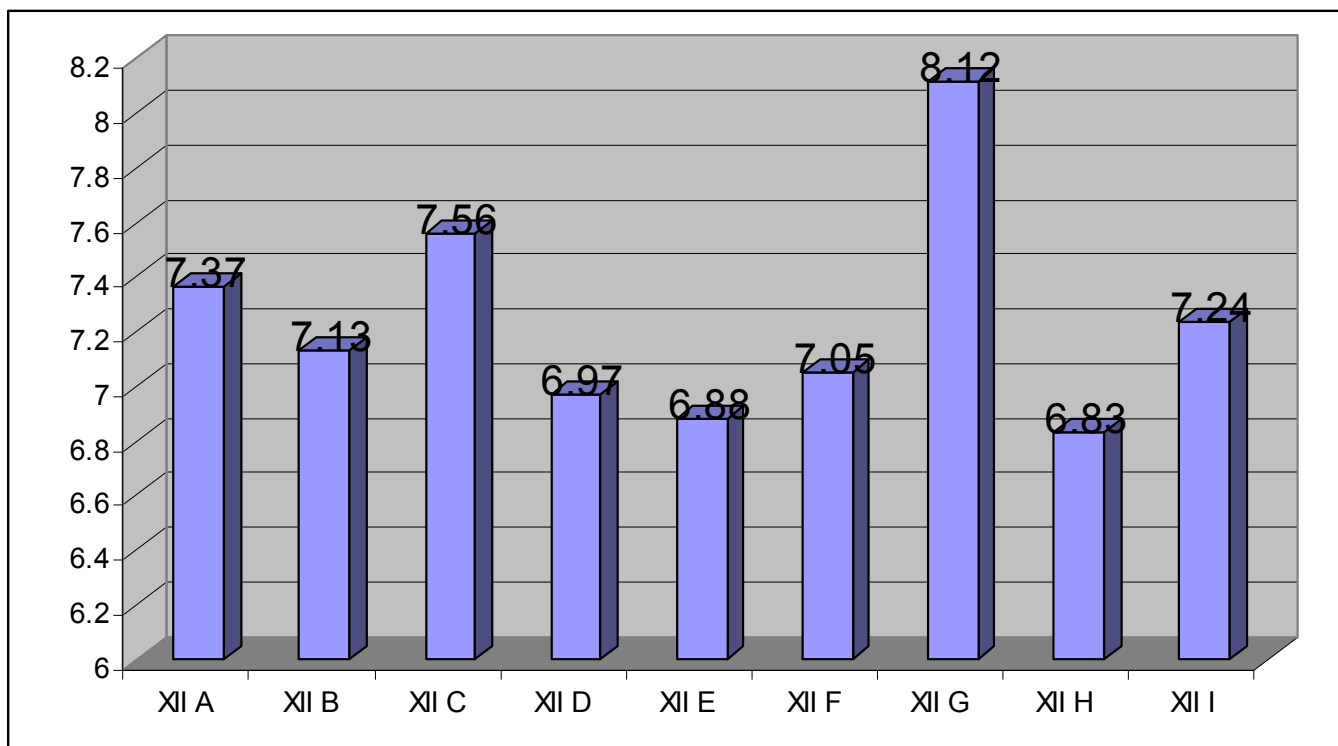

## Proba scrisa - Geografie

### Situatie pe medii

Nr elevi/ Medii	< 5	5 - 5,99	6 - 6,99	7 - 7,99	8 - 8,99	9 - 10
262	0	1	5	17	68	123



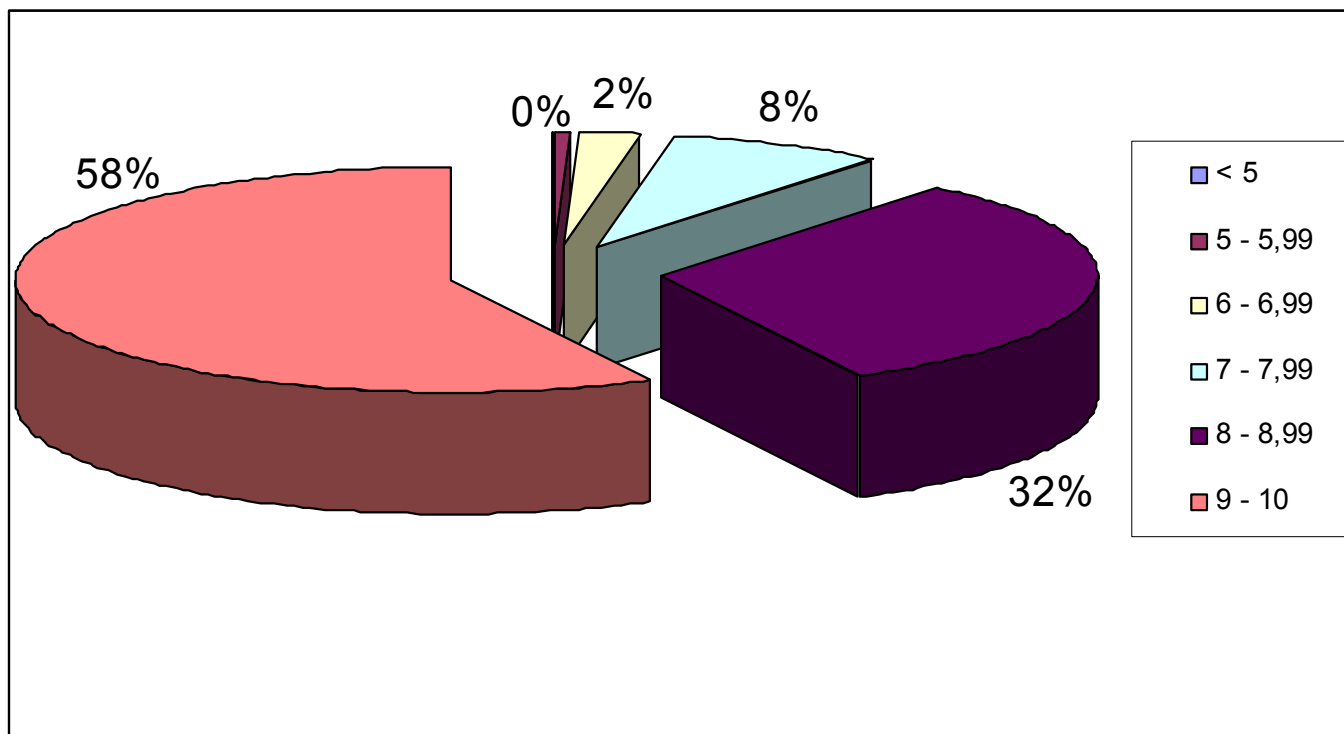

---

## Proba scrisa - Geografie

### Medii pe clase

<b>Clasa</b>	<b>Media</b>	<b>Profesor</b>
<b>XII A</b>	<b>8.63</b>	<b>Sandulescu Mihaela</b>
<b>XII B</b>	<b>8.85</b>	<b>Sandulescu Mihaela</b>
<b>XII C</b>	<b>8.94</b>	<b>Sandulescu Mihaela</b>
<b>XII D</b>	<b>8.87</b>	<b>Sandulescu Mihaela</b>
<b>XII E</b>	<b>8.47</b>	<b>Velea Simona</b>
<b>XII F</b>	<b>8.87</b>	<b>Sandulescu Mihaela</b>
<b>XII G</b>	<b>9.28</b>	<b>Velea Simona</b>
<b>XII H</b>	<b>9.1</b>	<b>Sandulescu Mihaela</b>
<b>XII I</b>	<b>9.17</b>	<b>Sandulescu Mihaela</b>

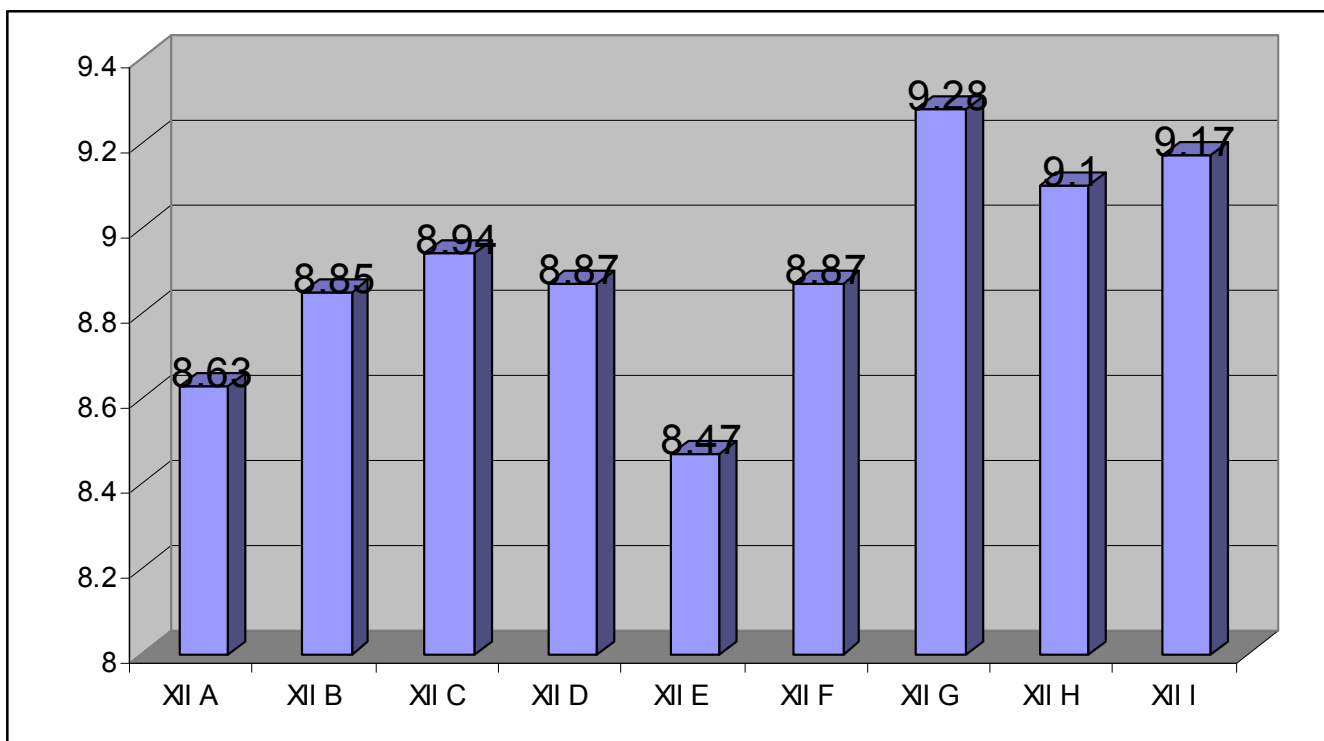

## **Proba scrisa - Economie**

### **Situatie pe medii**

<b>Nr elevi/ Medii</b>	<b>&lt; 5</b>	<b>5 - 5,99</b>	<b>6 - 6,99</b>	<b>7 - 7,99</b>	<b>8 - 8,99</b>	<b>9 - 10</b>
<b>262</b>	<b>0</b>	<b>4</b>	<b>5</b>	<b>10</b>	<b>18</b>	<b>6</b>

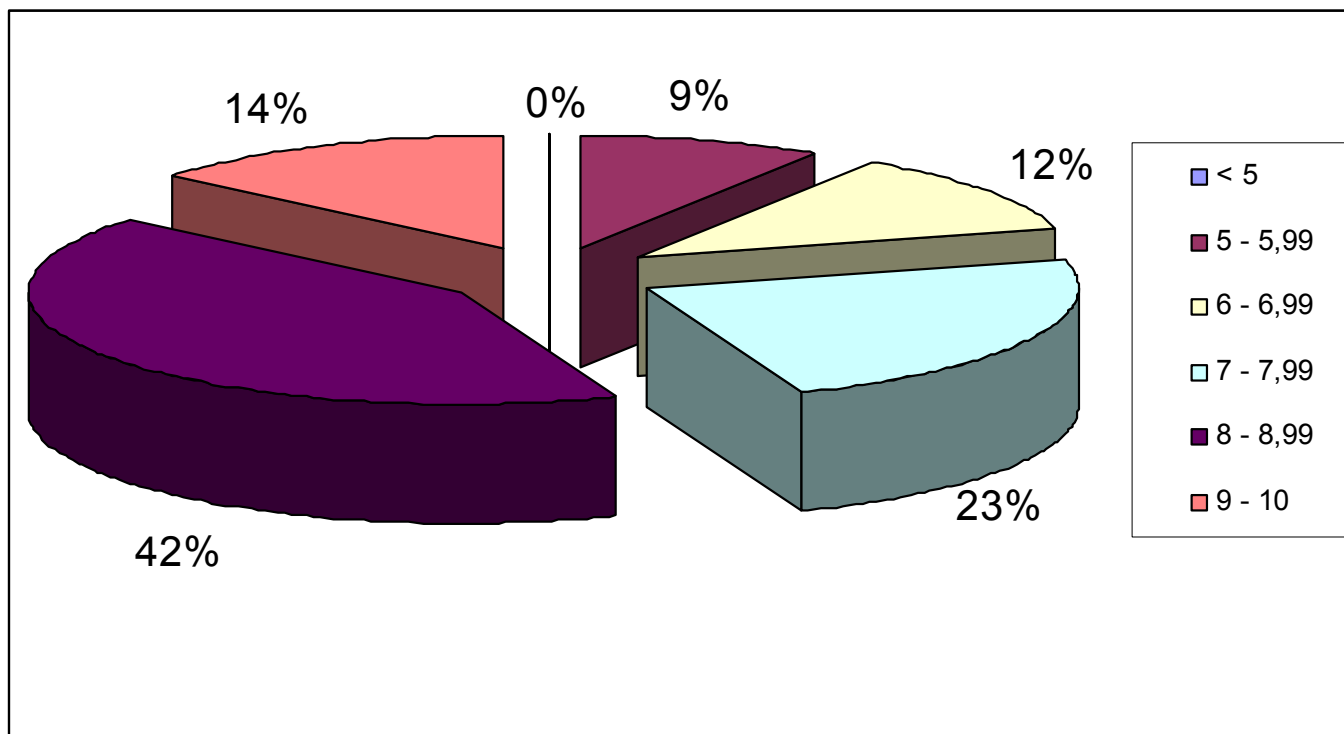

---

## Proba scrisa - Economie

### Medii pe clase

<b>Clasa</b>	<b>Media</b>	<b>Profesor</b>
<b>XII A</b>	<b>7.93</b>	<b>Pana Florentina</b>
<b>XII B</b>	<b>8.1</b>	<b>Darmon Catalin</b>
<b>XII C</b>	<b>7.74</b>	<b>Pana Florentina</b>
<b>XII D</b>	<b>7.6</b>	<b>Pana Florentina</b>
<b>XII E</b>	<b>8.47</b>	<b>Pana Florentina</b>
<b>XII F</b>	<b>7.71</b>	<b>Darmon Catalin</b>
<b>XII G</b>	<b>8.43</b>	<b>Darmon Catalin</b>
<b>XII H</b>	<b>8.65</b>	<b>Pana Florentina</b>
<b>XII I</b>	<b>6.93</b>	<b>Pana Florentina</b>

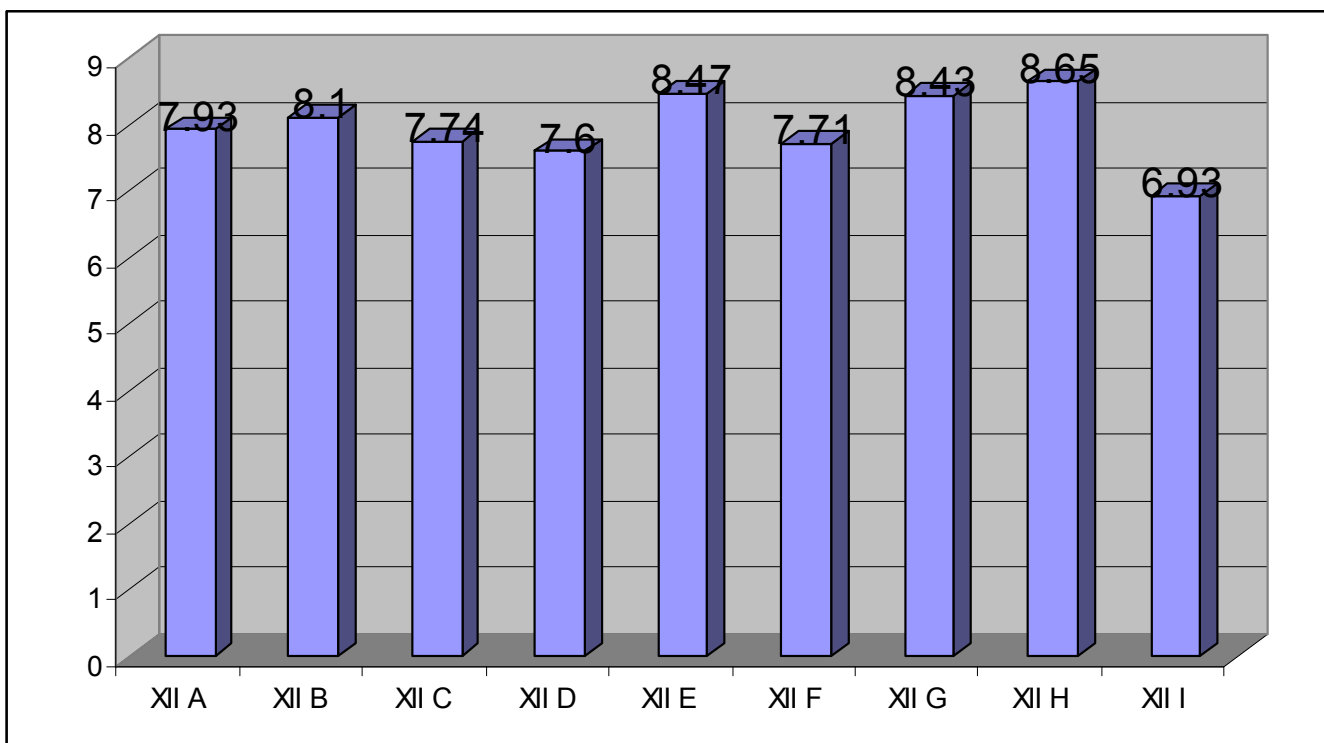

## **Proba scrisa - Psihologie**

### **Situatie pe medii**

<b>Nr elevi/ Medii</b>	<b>&lt; 5</b>	<b>5 - 5,99</b>	<b>6 - 6,99</b>	<b>7 - 7,99</b>	<b>8 - 8,99</b>	<b>9 - 10</b>
<b>262</b>	<b>1</b>	<b>0</b>	<b>0</b>	<b>0</b>	<b>2</b>	<b>2</b>



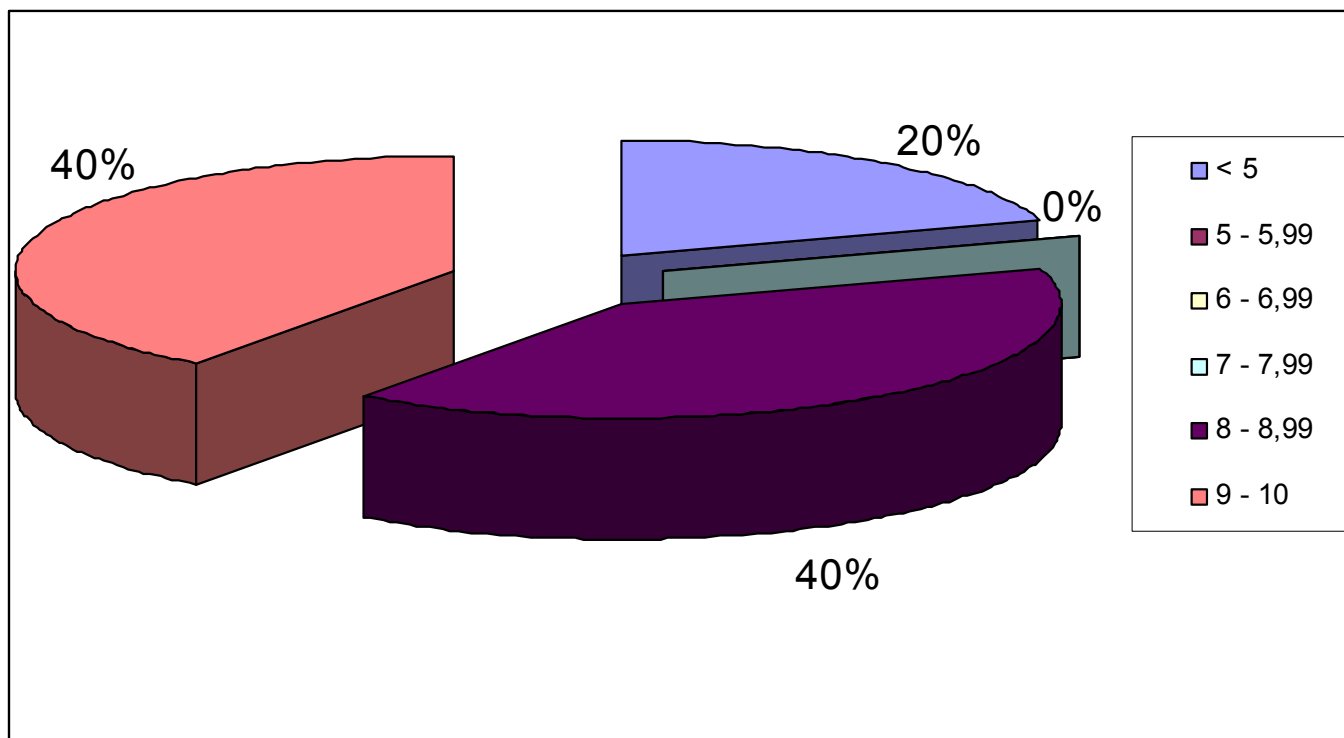

---

## Proba scrisa - Psihologie

### Medii pe clase

<b>Clasa</b>	<b>Media</b>	<b>Profesor</b>
<b>XII A</b>	–	
<b>XII B</b>	–	
<b>XII C</b>	–	
<b>XII D</b>	–	
<b>XII E</b>	<b>3.4</b>	
<b>XII F</b>	<b>9.3</b>	
<b>XII G</b>	–	
<b>XII H</b>	<b>9.2</b>	
<b>XII I</b>	<b>8.7</b>	

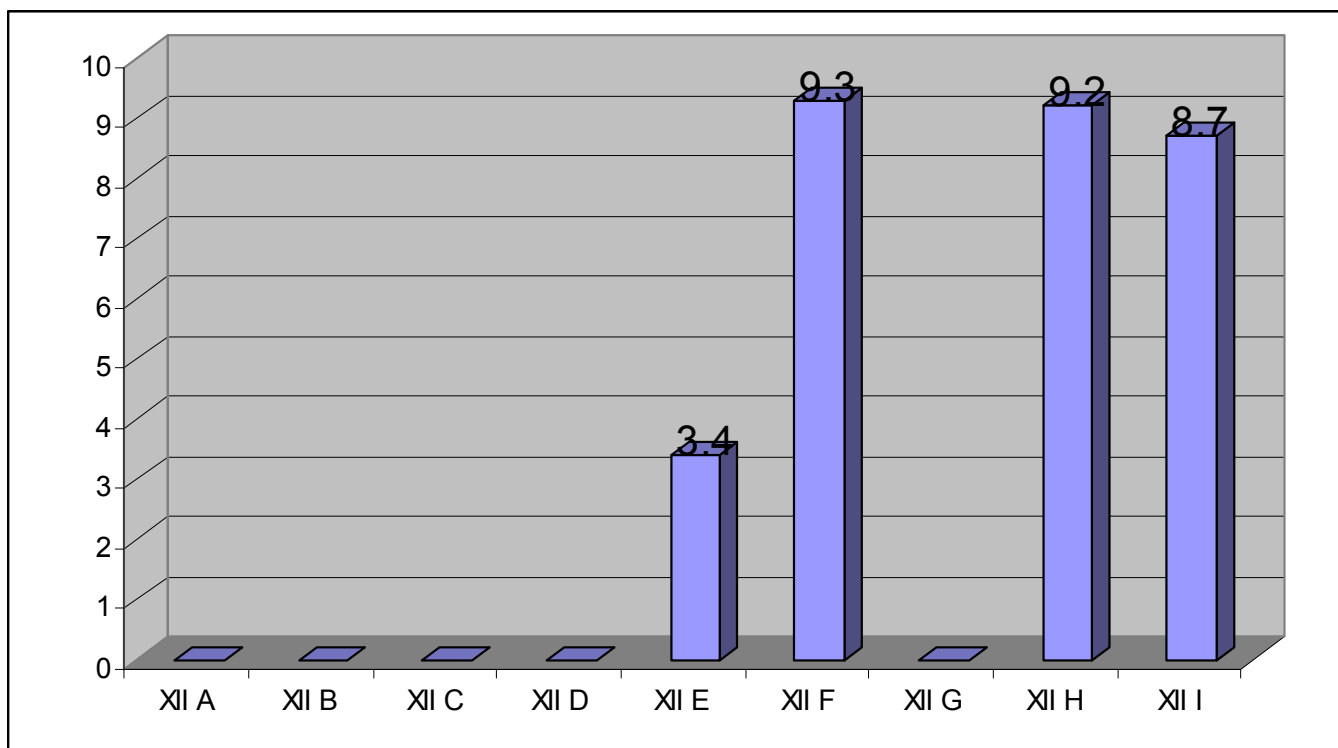

## **Elevi respinsi – Sesiunea iunie/ iulie**

### **Matematica**

<b>Clasa</b>	<b>Nume elev</b>	<b>Medie proba scrisa bacalaureat</b>	<b>Medie cls XII</b>
<b>XII A</b>	<b>Plosca M Marian</b>	<b>3,50</b>	<b>5,00</b>
<b>XII B</b>	<b>Nicuta S Andreea</b>	<b>4,10</b>	<b>5,50</b>
	<b>Serban V Corina</b>	<b>3,90</b>	<b>5,00</b>
	<b>Soare C M Roxana</b>	<b>3,75</b>	<b>5,50</b>
	<b>Serban R Adela</b>	<b>3,25</b>	<b>5,00</b>
<b>XII C</b>	<b>–</b>	<b>–</b>	<b>–</b>
<b>XII D</b>	<b>Petre G Larisa</b>	<b>4,20</b>	<b>8,00</b>

	<b>Niculae G Elena</b>	<b>3,95</b>	<b>8,50</b>
<b>XII E</b>	<b>Ilcea C Silvia</b>	<b>3,80</b>	<b>5,50</b>
	<b>Iorga L D Cristina</b>	<b>3,60</b>	<b>7,00</b>
	<b>Necula G R Calin</b>	<b>4,20</b>	<b>8,00</b>
<b>XII G</b>	<b>–</b>	<b>–</b>	<b>–</b>
<b>XII H</b>	<b>Joitoiu N Ionela</b>	<b>4,20</b>	<b>6,50</b>
	<b>Neagu I Gabriela</b>	<b>4,00</b>	<b>9,50</b>

**Psihologie**

<b>Clasa</b>	<b>Nume elev</b>	<b>Medie proba scrisa bacalaureat</b>	<b>Medie cls X</b>
<b>XII E</b>	<b>Aciobanitei C Alina</b>	<b>3,40</b>	

---

## BACALAUREAT 2011

### Sesiunea august – septembrie

Numar elevi respinsi	Matematica < 5	Medie generala < 6
4	2	2

Clasa	Nume elev	Situatie finala	Medie
XII A	Plosca M Marian	REUSIT	
XII B	Nicuta S Andreea	REUSIT	
	Serban V Corina	REUSIT	
	Soare C M Roxana	RESPINS	Picat Matematica
	Serban R Adela	REUSIT	

<b>XII C</b>	–	–	–
<b>XII D</b>	<b>Petre G Larisa</b>	<b>REUSIT</b>	
	<b>Niculae G Elena</b>	<b>REUSIT</b>	
<b>XII E</b>	<b>Ilcea C Silvia</b>	<b>RESPINS</b>	<b>Picat Matematica</b>
	<b>Iorga L D Cristina</b>	<b>RESPINS</b>	<b>Media generala 5,71</b>
	<b>Necula G R Calin</b>	<b>REUSIT</b>	
	<b>Aciobanitei C Alina</b>	<b>RESPINS</b>	<b>Media generala 5,16</b>
<b>XII G</b>	–	–	–
<b>XII H</b>	<b>Joitoiu N Ionela</b>	<b>REUSIT</b>	
	<b>Neagu I Gabriela</b>	<b>REUSIT</b>	

### Situatie finala

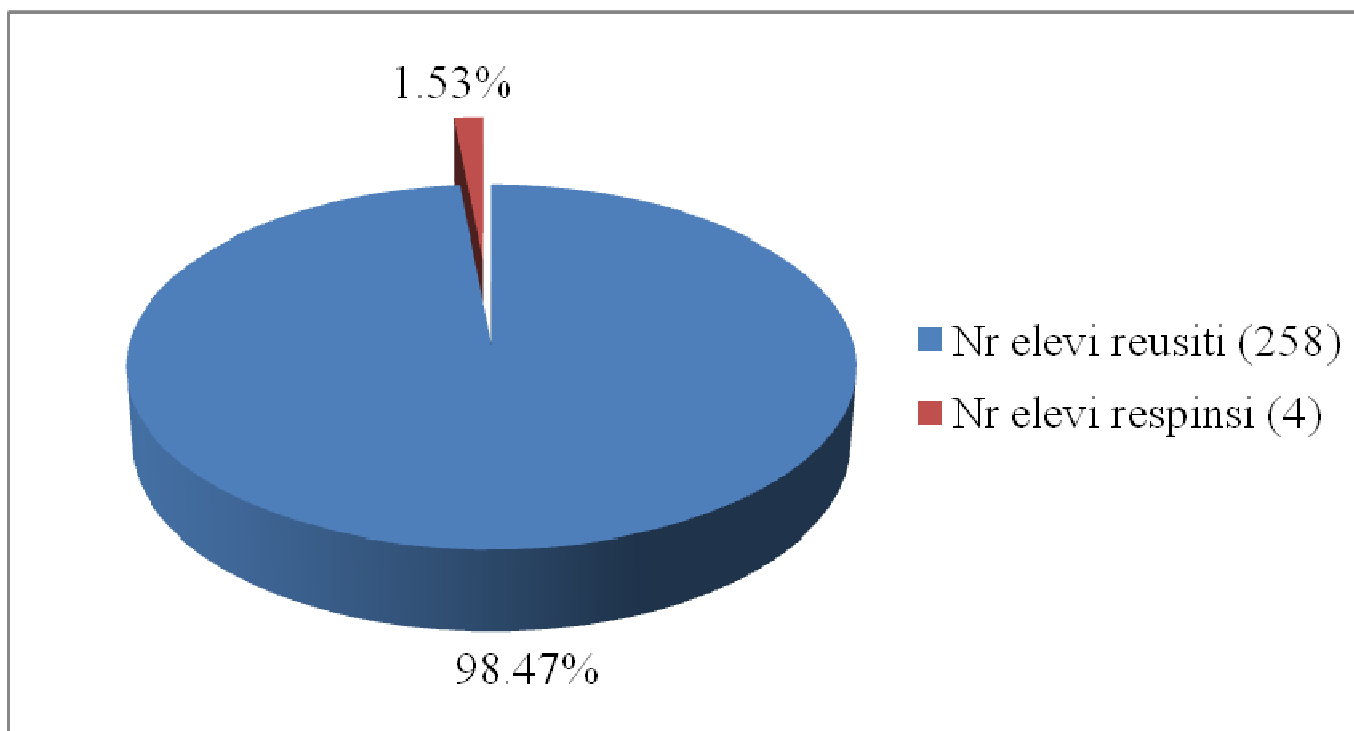



2.2. Admitere în învățământul superior 2011

SITUAȚIE ABSOLVENȚI 2011

Clasa	Total elevi	Facultatea		Facultate particulară	Facultate străinătate	Încadrat pe piața muncii	Respiși bacalaureat
		Stat Buget	Stat Taxă				
<b>TOTAL</b>	<b>262</b>	<b>118</b>	<b>89</b>	<b>34</b>	<b>6</b>	<b>11</b>	<b>4</b>
XII A	29	11	8	6		4	
XII B	29	17	5	2		4	1
XII C	30	14	8	7		1	
XII D	30	12	10	4	2 (BURSĂ INTEGRALĂ)	2	
XII E	27	11	11	2			3
XII F	28	11	12	4	1 (BURSĂ INTEGRALĂ)		
XII G	29	15	13	1			
XII H	30	14	10	6			
XII I	30	13	12	2	3 (BURSĂ INTEGRALĂ)		

Facultatea					Facultate particulară		Facultate străinătate		Încadrat pe piața muncii		Respiși bacalaureat	
Total	Stat Buget		Stat Taxă									
<b>262</b>	<b>118</b>	<b>45%</b>	<b>89</b>	<b>34%</b>	<b>34</b>	<b>13%</b>	<b>6</b>	<b>2%</b>	<b>11</b>	<b>4%</b>	<b>4</b>	<b>2%</b>

### SITUAȚIE ABSOLVENȚI 2011

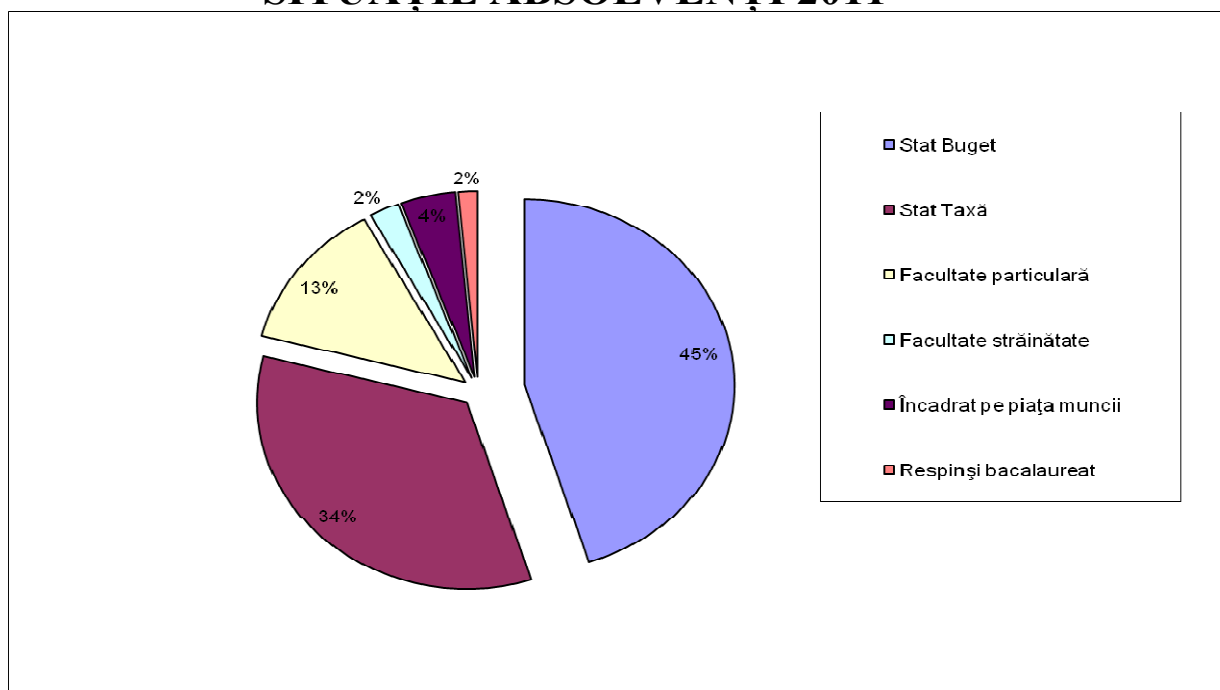

### 2.3. Admitere în liceu 2011

- **Iulie 2002**
  - prima medie de intrare: 9.64
  - ultima medie de intrare: 8.73
  - 10 elevi rromi
  - 4 elevi Rep. Moldova
  - 1 elev Cuba
- **Iulie 2003**
  - prima medie de intrare: 9.84
  - ultima medie de intrare: 8.72
  - 10 elevi rromi
  - 4 elevi Rep. Moldova
- **Iulie 2004**
  - prima medie de intrare: 9.88
  - ultima medie de intrare: 9.08
  - 17 elevi rromi
- **Iulie 2005**
  - prima medie de intrare: 9.76
  - ultima medie de intrare: 8.82
  - 5 elevi rromi
  - 5 elevi Rep. Moldova
- **iulie 2006**
  - ultima medie de intrare: 8.80
  - 5 elevi rromi
- **Iulie 2007**
  - Prima medie de intrare: 9.93
  - Ultima medie de intrare: 8.94
  - 5 elevi rromi
  - 5 elevi Rep. Moldova
- **Iulie 2008**
  - Prima medie de intrare: 9.90
  - Ultima medie de intrare: 8.80
  - 5 elevi rromi
- **Iulie 2009**
  - Prima medie de intrare: 9.85
  - Ultima medie de intrare: 9.74
- **Iulie 2010**
  - Prima medie de intrare: 9.96
  - Ultima medie de intrare: 8.63
  - 10 elevi rromi
  - 2 elevi Rep. Moldova
- **Iulie 2011**
  - Prima medie de intrare: 9.87
  - Ultima medie de intrare: 8.78
  - 10 elevi rromi
  - 7 elevi Rep. Moldova

Mediul de proveniența

Admisi	300
Din Bucuresti	232
Din Provincie	68

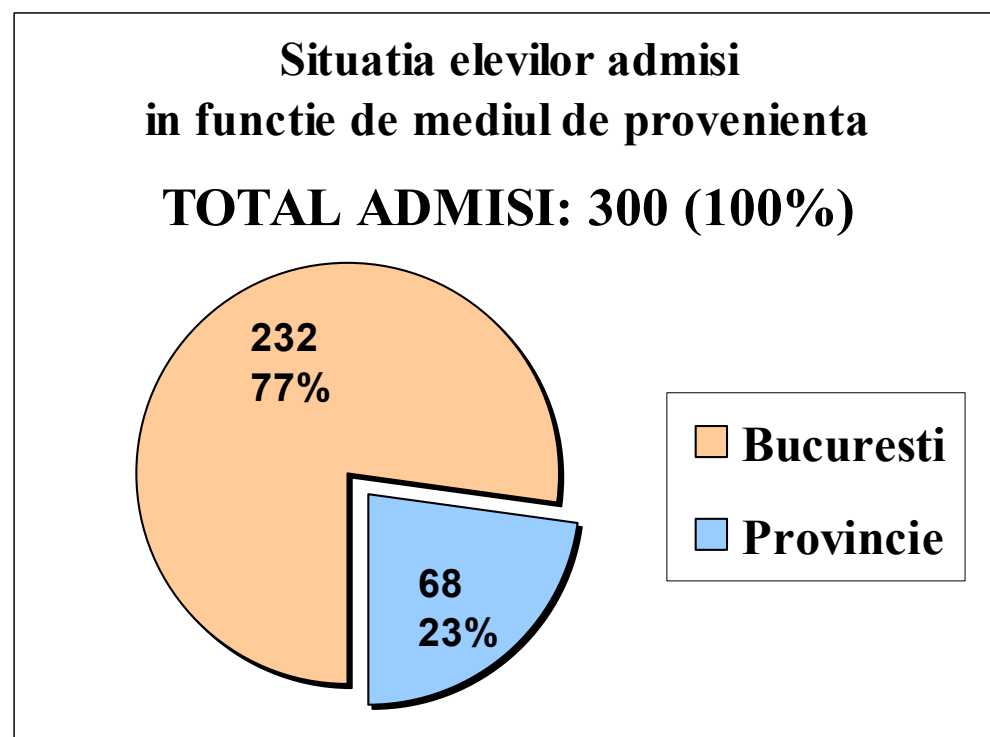

### Mediile de admitere

Media ...	Economic	Turism
...cea mai mare	9.87	9.65
... cea mai mica	8.78	8.86

Medii de admitere	Nr elevi
9.51 - 10.00	27
9.01 - 9.50	146
sub 9.00	127

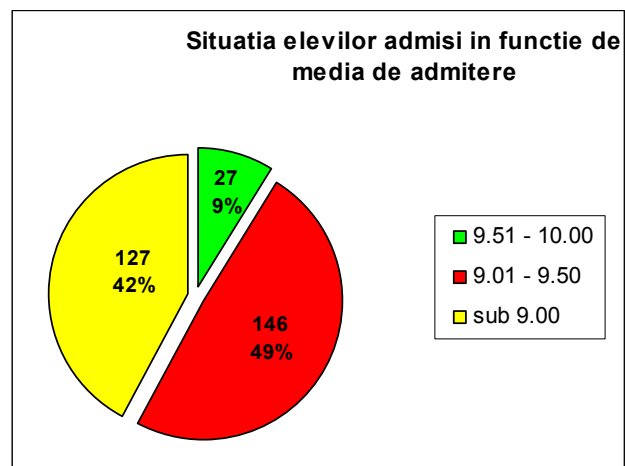

### Proveniența și mediile de admitere

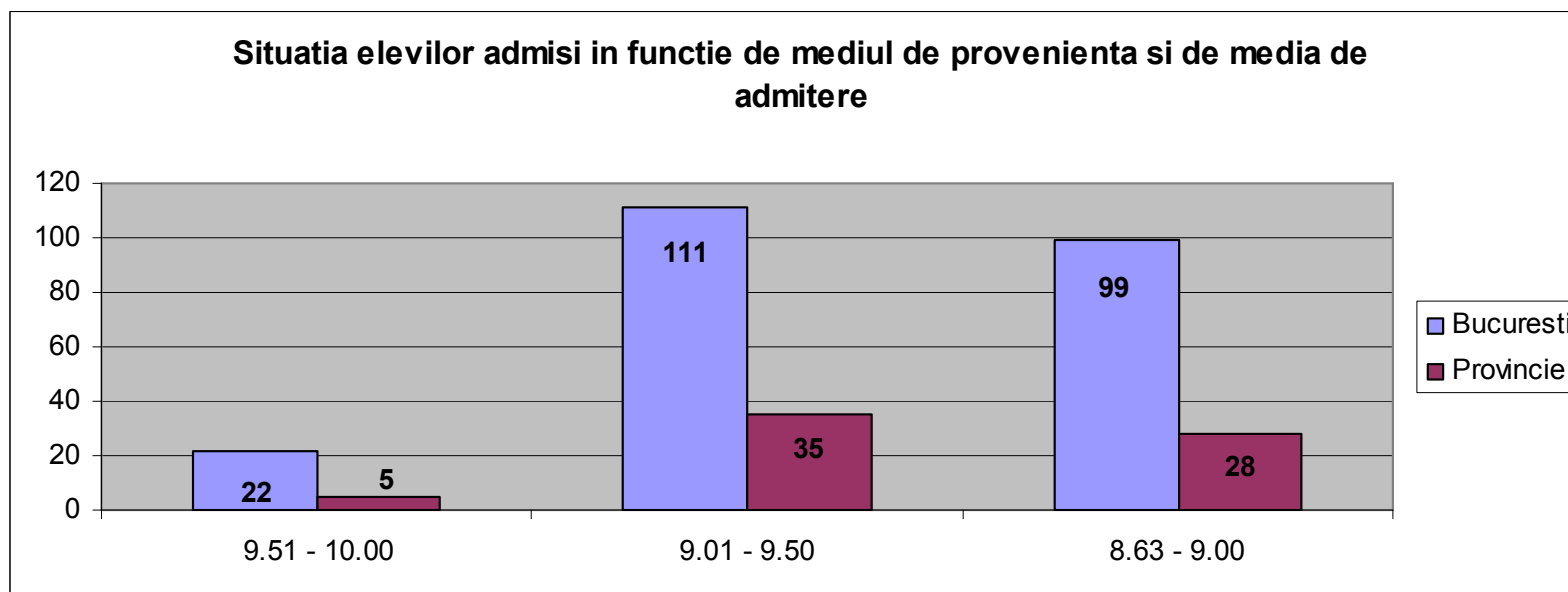

**2.4. Situația rezultatelor obținute la olimpiade și concursuri școlare în anul școlar 2011-2011**

<i>Nr. Crt.</i>	<i>Nume si prenume elev</i>	<i>Clasa</i>	<i>Profesor coordonator</i>	<i>Disciplina / Competiția la care a participat elevul</i>	<i>Țara / Orașul</i>	<i>Premiul</i>
1	Cataniciu Teodor Nicolae	IX I	Ungur Cosmina	T.I.C / Concursul Național de Evaluare în Educație la Informatică și T.I.C. „Tudor Sorin”	București (11 – 17.12.2010)	Locul I
2	Dobrica Ramona, Popa Matei, Ciobanu Ioana, Ilie Laura	XI A	Radescu Valentina, Schiau Mariana, Matei Andreea	Limba română / Expoziția națională „ANELISSE” de reviste, materiale publicitare și site-uri școlare	Iași (19.12.2010)	Premiul I
3	Ivan Angelica	XII E	Șchiaua Mariana	Limba Română	București	Premiul I - Municipiu
4	Tangreanu Sorina	X	Zamfir Iuliana	Matematică	Iași (17 – 19.04.2011)	Mențiune
5	Grajdan Irina	X	Zamfir Iuliana	Matematică	Iași (17 – 19.04.2011)	Mențiune
6	Ignat Ionela	X	Lemnaru Cristina	Matematică	Iași (17 – 19.04.2011)	Mențiune
7	Zamfir Manuela	XI	Plaiasu Mihaela	Matematică	Iași (17 – 19.04.2011)	Mențiune

8	Popescu Ștefania	XI	Bercaru Geta	Matematică	Iași (17 – 19.04.2011)	Mențiune
9	Mazlum Alexandra	XI	Bercaru Geta	Matematică	Iași (17 – 19.04.2011)	Mențiune
10	Radu Ionut Vasile	XII	Lemnaru Cristina	Matematică	Iași (17 – 19.04.2011)	Mențiune
11	Circu Iuliana	XII	Lemnaru Cristina	Matematică	Iași (17 – 19.04.2011)	Mențiune
12	Leescu Andrei, Stoica Diana, Stoica Alina, Voinea Monica	XI G, XI B, XI B, XI B	Nistor Daniela	Firme de Exercițiu - Belfair 2011 The International Fair for Practice Firms	Ghent, Belgia (16 – 17.02.2011)	Certificat de participare pentru prezentarea excepțională a firmei / F.E. PERFECT DESIGN
13	Mușat Lavinia, Pop Claudia, Rancu Denise, Tănase Elena	XI E, XI F, XI E, XI F	Nistor Daniela	Firme de Exercițiu - Belfair 2011 The International Fair for Practice Firms	Ghent, Belgia (16 – 17.02.2011)	Certificat de participare pentru prezentarea excepțională a firmei / F.E. SELECTION
14	Mocanu Florinela, Chican Maria, Stancu Andreea, Mateescu Georgiana, Voinea Monica	XI B	Nistor Daniela	Firme de Exercițiu / Târgul Firmelor de Exercițiu ”Rivulus Dominarum Tineret”	Baia Mare (3 – 4.12.2010)	Mențiune – Cel mai bun Catalog / F.E. PERFECT DESIGN
15	Mocanu Florinela, Chican Maria, Stancu Andreea, Mateescu Georgiana, Voinea Monica	XI B	Nistor Daniela	Firme de Exercițiu / Târgul Firmelor de Exercițiu ”Rivulus Dominarum Tineret”	Baia Mare (3 – 4.12.2010)	Mențiune – Cel mai bun Spot / F.E. PERFECT DESIGN
16	Mocanu Florinela, Chican Maria,	XI B	Nistor Daniela	Firme de Exercițiu / Târgul Firmelor de Exercițiu ”Rivulus	Baia Mare (3 – 4.12.2010)	Mențiune – Cel mai bun Negociator / F.E. PERFECT DESIGN



	Stancu Andreea, Mateescu Georgiana, Voinea Monica			Dominarum Tineret”		
17	Mocanu Florinela, Chican Maria, Stancu Andreea, Mateescu Georgiana, Voinea Monica	XI B	Nistor Daniela	Firme de Exercițiu / Târgul Firmelor de Exercițiu ”Rivulus Dominarum Tineret”	Baia Mare (3 – 4.12.2010)	Mențiune – Diplomă participare / F.E. PERFECT DESIGN
18	Biolan Mihaela, Mazlum Alexandra, Brandușescu Raluca, Popescu Ștefania, Dinu Sînziana, Manea Iozefina	XI E	Nistor Daniela	Firme de Exercițiu / Târgul Firmelor de Exercițiu ”Rivulus Dominarum Tineret”	Baia Mare (3 – 4.12.2010)	Premiul III – Cel mai bun negociator / F.E. ROFEST
19	Biolan Mihaela, Mazlum Alexandra, Brandușescu Raluca, Popescu Ștefania, Dinu Sînziana, Manea Iozefina	XI E	Nistor Daniela	Firme de Exercițiu / Târgul Firmelor de Exercițiu ”Rivulus Dominarum Tineret”	Baia Mare (3 – 4.12.2010)	Diplomă participare F.E. ROFEST
20	Dumitrescu Elena, Dumitrache Alexandra, Preda Adriana, Stoica Alexandra	XI B	Nistor Daniela	Firme de Exercițiu / Târgul Firmelor de Exercițiu ”Rivulus Dominarum Tineret”	Baia Mare (3 – 4.12.2010)	Diplomă participare / F.E. SELECTION
21	Dumitrache Alexandra, Mocanu Jenifer, Bozeanu Irina, Baron Ana Maria, Oprescu Florentina	XI B	Nistor Daniela	Firme de Exercițiu / Târgul Regional al Firmelor de Exercițiu	București (10.12.2010)	Mențiune – Cele mai bune materiale promoționale / F.E. SELECTION

22	Stancu Andreea, Răducea Emilia, Lazăr Simona, Roman Marta, Duinea Marius, Dârlea Bogdan	XI B	Nistor Daniela	Firme de Exercițiu / Târgul Regional al Firmelor de Exercițiu	București (10.12.2010)	Premiul I - Cele mai bune materiale promoționale / F.E. PERFECT DESIGN
23	Mușat Lavinia, Raicu Denise, Bucur Mihai, Onel Florian, Ifirm Cristina, Chirică Simona, Matei Raluca, Costache Cristina, Ghiță Cristina	XI E	Nistor Daniela	Firme de Exercițiu / Târgul Regional al Firmelor de Exercițiu	București (10.12.2010)	Mențiune – Cel mai bun negociator / F.E. FESTIN BLUE
24	Mușat Lavinia, Raicu Denise, Bucur Mihai, Onel Florian, Ifirm Cristina, Chirică Simona, Matei Raluca, Costache Cristina, Ghiță Cristina	XI E	Nistor Daniela	Firme de Exercițiu / Târgul Regional al Firmelor de Exercițiu	București (10.12.2010)	Mențiune – Cel mai bun stand / F.E. FESTIN BLUE
25	Biolan Mihaela, Mazlum Alexandra, Brandușescu Raluca, Popescu Ștefania, Dinu Sînziana, Oae Nicoleta, Pătru Andrei,	XI E	Nistor Daniela	Firme de Exercițiu / Târgul Regional al Firmelor de Exercițiu	București (10.12.2010)	Premiul II – Cel mai bun catalog / F.E. ROFEST

	Costache Sorina, Neg Cristina					
26	Biolan Mihaela, Mazlum Alexandra, Brandușescu Raluca, Popescu Ștefania, Dinu Sînziana, Oae Nicoleta, Pătru Andrei, Costache Sorina, Neg Cristina	XI E	Nistor Daniela	Firme de Exercițiu / Târgul Regional al Firmelor de Exercițiu	București (10.12.2010)	Premiul III – Cel mai bun stand / F.E. ROFEST
27	Manea Corina Cornea Oana Vasile Razvan Ciobanu Ioana	XI A	Ciobanu Mariana	Firme de exercitiu/„Primavara Firmelor de Exercițiu”	București (10.03.2011)	Premiul I – Cea mai bună prezentare ”PPT” F.E. HABITAT S.R.L.
28	Manciu Denisa Muscalu Mihaela Filip Cristina	XI A	Ciobanu Mariana	Firme de exercitiu/„Primavara Firmelor de Exercițiu”	București (10.03.2011)	Mențiune – Cea mai bună firmă la toate competițiile F.E. HABITAT S.R.L.
29	Popa Matei Ciobanu Ioana Costea Nicoleta Nurciu Chirana Filip Cristina Ilie Laura Manea Corina	XI A	Ciobanu Mariana	Firme de exercitiu/„Primavara Firmelor de Exercițiu”	București (10.03.2011)	Premiul II – Cele mai bune materiale promoționale F.E. HABITAT S.R.L.

30	Ciobanu Ioana Dobrică Ramona Enache Andreea Manea Corina Muscalu Mihaela Nică Ionuț	XI A	Ciobanu Mariana	Firme de exercitiu/„Primavara Firmelor de Exercițiu”	București (10.03.2011)	Premiul II – Cel mai bun vânzător F.E. HABITAT S.R.L.
31	Dogioiu Adrian Găiniceanu Ioana Gușă Mihai Cristea Ionuț Cârștică Laura Ceraru Andreea	XI A	Ciobanu Mariana	Firme de exercitiu/„Primavara Firmelor de Exercițiu”	București (10.03.2011)	Premiul special pentru cea mai bună prezentare ”PPT” F.E. RINTECH S.R.L.
32	Dinu Alexandra Cărbănescu Daniela Avram Elena Bîra Adrian Florescu Bogdan Mototolea Elena Iancu Cristina	XI A	Ciobanu Mariana	Firme de exercitiu/„Primavara Firmelor de Exercițiu”	București (10.03.2011)	Mențiune – Cea mai bună firmă la toate competițiile F.E. RINTECH S.R.L.
33	Păuna Mihaela Barbu Samira Matei Claudia Faur Amalia	XI I	Dușă Doina	Firme de Exercițiu / Târgul Regional al Firmelor de Exercițiu	București (10.12.2010)	Premiul II – Cel mai bun negociator F.E. DERMAVITAL S.R.L.
34	Păuna Mihaela Barbu Samira Matei Claudia Faur Amalia	XI I	Dușă Doina	Firme de exercitiu/„Primavara Firmelor de Exercițiu”	București (10.03.2011)	Premiul I – Cea mai bună prezentare„PPT” F.E. DERMAVITAL S.R.L.

35	Păuna Mihaela Barbu Samira Matei Claudia Faur Amalia Dușescu Nicoleta Mosoman Silvia Gheorghe Alisa Mihai Albert	XI I	Dușă Doina	Firme de exercitiu/„Primavara Firmelor de Exercițiu”	București (10.03.2011)	Premiul II - Cea mai bună firmă la toate competițiile F.E. DERMAVITAL S.R.L.
36	Păuna Mihaela	XI I	Dușă Doina	Firme de exercitiu/„Primavara Firmelor de Exercițiu”	București (10.03.2011)	Premiul II – Cel mai bun spot publicitar F.E. DERMAVITAL S.R.L.
37	Păuna Mihaela Barbu Samira Matei Claudia	XI I	Dușă Doina	Firme de exercitiu/„Primavara Firmelor de Exercițiu”	București (10.03.2011)	Premiul III – Cel mai bun catalog F.E. DERMAVITAL S.R.L.
38	Păuna Mihaela Barbu Samira Matei Claudia Mosoman Silvia Dușescu Nicoleta Colibăceanu Ionuț Năstase Mirel	XI I	Dușă Doina	Firme de exercitiu/„Primavara Firmelor de Exercițiu”	București (10.03.2011)	Mențiune – Cele mai bune materiale promoționale F.E. DERMAVITAL S.R.L.
39	Păuna Mihaela Matei Claudia	XI I	Dușă Doina	Concursul Național „Made for Europe”	București (19.03.2011)	Premiul III – Cel mai creativ, inovativ și competitiv produs final realizat în cadrul proiectelor de cooperare europeană F.E. DERMAVITAL S.R.L.

40	Mihalcea Oana Necula Monica	XI I	Brătescu Catrinel	Firme de Exercițiu / Târgul Regional al Firmelor de Exercițiu	București (10.12.2010)	Mențiune – Cel mai bun catalog F.E. CASA ȚĂRĂNEASCĂ S.R.L.
41	Oprea Laurențiu Păun Gina Pîrvu Valentin Necula Monica Mihalcea Oana Drăgan Ana	XI I	Brătescu Catrinel	Firme de Exercițiu / Târgul Regional al Firmelor de Exercițiu	București (10.12.2010)	Mențiune I – Cel mai bun stand F.E. CASA ȚĂRĂNEASCĂ S.R.L.
42	Necula Monica Pîrvu Valentin Mihalcea Oana	XI I	Brătescu Catrinel	Firme de exercitiu/„Primavara Firmelor de Exercițiu”	București (10.03.2011)	Premiul II – Cea mai bună prezentare „PPT” F.E. CASA ȚĂRĂNEASCĂ S.R.L.
43	Drăgan Ana Grigore Ruxandra Draghici Loredana Mocanu Mihaela Mihalcea Oana Necula Monica Oprea Laurențiu Pachișanu Robert Stănică Alexandra Păun Gina Pîrvu Valentin	XI I	Brătescu Catrinel	Firme de exercitiu/„Primavara Firmelor de Exercițiu”	București (10.03.2011)	Mențiune – Cea mai bună firmă la toate competițiile F.E. CASA ȚĂRĂNEASCĂ S.R.L.

44	Ivan Marina Banu Simona	XI J	Brătescu Catrinel	Firme de exercitiu/„Primavara Firmelor de Exercițiu”	București (10.03.2011)	Mențiune – Cele mai bune materiale promoționale F.E. BURST OF COLOURS S.R.L.
45	Ivan Marina Ciobanu Diana Duță Cezara Doleanu Cristina Dinu Adriana Florescu Georgiana Cârjalin Marius Zaharia Andrei Țârlea Claudiu Druchi Vladimir Androne Daniela Stanică Roxana Țutru Alexandra Marcu Andra Banu Simona	XI J	Brătescu Catrinel	Firme de exercitiu/„Primavara Firmelor de Exercițiu”	București (10.03.2011)	Mențiune – Cea mai buna firma la toate competițiile F.E. BURST OF COLOURS S.R.L.
46	Pulpă Petrovici Claudiu Matei Ruxandra	XI J	Brătescu Catrinel	Firme de exercitiu/„Primavara Firmelor de Exercițiu”	București (10.03.2011)	Mențiune – Cea mai buna firmă la toate competițiile F.E. MTFE S.R.L.
47	Drăgan Alexandra Cristea Diana Bucur Bogdan Stancu Valentina Padurariu Roxana Popa Edora	XI F	Ciobanu Mariana	Firme de exercitiu/„Primavara Firmelor de Exercițiu”	București (10.03.2011)	Premiul I – Cea mai buna firmă la toate competițiile F.E. SHINE CENTERS S.R.L.

48	Drăgan Alexandra Stancu Valentina Manolică Alexandru Bucur Bogdan Măldăeanu Madalina Drăgușin Valentina	XI F	Ciobanu Mariana	Firme de exercitiu/„Primavara Firmelor de Exercițiu”	București (10.03.2011)	Premiul I – Cea mai buna prezentare ”PPT” F.E. SHINE CENTERS S.R.L.
49	Stancu Valentina Cristea Diana Drăgan Alexandra Bucur Bogdan Levinschi Mădălina Itefan Georgiana	XI F	Ciobanu Mariana	Firme de exercitiu/„Primavara Firmelor de Exercițiu”	București (10.03.2011)	Premiul I – Cel mai bun spot publicitar F.E. SHINE CENTERS S.R.L.
50	Motoescu Sorin Miclăuș Daniel Stoica Emilian Dragomir Gabriel Andrei Mihaela Radu Nicoleta	XI F	Ciobanu Mariana	Firme de exercitiu/„Primavara Firmelor de Exercițiu”	București (10.03.2011)	Premiul special Cel mai bun catalog F.E. SHINE CENTERS S.R.L.
51	Andrei Mihaela Pădurariu Roxana Popa Edora Stoica Emilian Dragomir Robert Stancu Valentina	XI F	Ciobanu Mariana	Firme de exercitiu/„Primavara Firmelor de Exercițiu”	București (10.03.2011)	Mențiune – Cele mai bune materiale promoționale F.E. SHINE CENTERS S.R.L.
52	Anghel raluca Dăscăliță Iulia Popescu Ina Marina Hapcă Ioana Epure Monica Fieraru Alexandru		Călinescu Ioana	Firme de Exercițiu / Târgul	București	Premiul I – Cel mai bun negociator



	Dumitru Alexandru Boca Cătălin Mercan Diana Matei Cătălina Albu Denisa Tudorică Dan Buzalin Aurel Dragomir Costin	XI C		Regional al Firmelor de Exercițiu	(10.12.2010)	F.E. ROMADE S.R.L.
53	Anghel raluca Dăscăliță Iulia Popescu Ina Marina Hapcă Ioana Epure Monica Fieraru Alexandru Dumitru Alexandru Boca Cătălin Mercan Diana Matei Cătălina Albu Denisa Tudorică Dan Buzalin Aurel Dragomir Costin	XI C	Călinescu Ioana	Firme de Exercițiu / Târgul Regional al Firmelor de Exercițiu	București (10.12.2010)	Mențiune – Cea mai bună prezentare Power Point F.E. ROMADE S.R.L.
54		XI F	Ciobanu Mariana	Firme de exercițiu/Târgul Internațional al Firmelor de Exercițiu New York –SUA 2011	New York SUA 7-8 aprilie 2011	Mențiune – „Best Catalog”

55		XIA	Ciobanu Mariana	Firme de exercițiu/Târgul Internațional al Firmelor de Exercițiu New York –SUA 2011	New York SUA 7-8 aprilie 2011	Mentiune - "Web Page"
56		XIA	Ciobanu Mariana	Firme de exercițiu/Târgul Internațional al Firmelor de Exercițiu New York –SUA 2011	New York SUA 7-8 aprilie 2011	Premiul VI - "Best Catalog"

### 3. MANAGEMENTUL CARIEREI. PERFECTIONARE CONTINUĂ, TRAINING ȘI AUTODEZVOLTARE

Nr. crt.	Denumirea cursului de perfecționare sau gradului didactic obținut	Cadrul organizațional de desfășurare și certificare	Dovezi	Persoane implicate	Data
1.	„Formare de consilieri și asistenți support pentru implementarea Strategiei de descentralizare a învățământului preuniversitar” „Experienți ai Corpului de Control MECTS” „Formarea cadrelor didactice din învățământul profesional și tehnic – profil servicii, pentru extinderea metodei moderne interactive de învățare pentru Firmele de Exercițiu” „Programul de formare profesională integrat (Programul IT&S TIC și strategie didactică integrată și inovativ de formare profesională continuă a cadrelor didactice din regiunile București – Ilfov și sud Muntenia)	MECTS / ISMB / CCD  MECTS	Adeverință Certificat	Prof. Roxana Carmen Ionescu	2010-2011
2.	”Gestionarea documentelor în unitățile școlare,,	MECTS/ ISMB/CCD	Adeverință Certificat	Prof. Dana Iliescu	2010 - 2011
3.	Instruire în societatea cunoașterii	MECTS	Adeverință	Prof. Anca Petrache	2010 - 2011
4.	<b>Curs de formatori</b> „Să vorbim despre bani!”	Asociația Protecției Consumatorilor	Adeverință Certificat	Prof. Ana Maria Picu Prof. Lorena Dima	2010 - 2011

5.	<b>Curs pentru formatori</b> „Formarea cadrelor didactice din învățământul profesional și tehnic profil servicii pentru extinderea metodei moderne interactive de învățare pentru firma de exercițiu” ”Gestionarea documentelor în unitățile școlare,,	MECTS/ISMB/CCD	Adeverință Certificat	Prof. Mariana Ciobanu	2010 - 2011
6.	<b>Curs pentru grup șintă</b> „Formarea cadrelor didactice din învățământul profesional și tehnic - profil servicii pentru extinderea metodei moderne interactive de învățare pentru firma de exercițiu”	MECTS/ISMB/CCD	Diplomă	Prof. Doina Dușă, Marilena Stancu, Rodica Cerescu, Catrinel Brătescu, Ana Maria Picu, Izabela Țiucă, Daniela Nistor, Ioan Gogoloi, Dumitru Streinu, Valentina Capotă, Florin Lixandru, Cristiana Mateiciuc, Elena Iftemie	2010 - 2011
7.	„Programul de formare profesională integrat (Programul IT&S TIC și strategie didactică integrat și inovativ de formare profesională continuă a cadrelor didactice din regiunile București – Ilfov și Sud Muntenia”	MECTS/ISMB/CCD	Certificat	Prof. Nicoleta Băloi, Geta Berbaru, Mariana Ciobanu, Nicoleta Condrache, Cătălin Darmon, Cristina Drăgan, Cristina Ghinescu, Jeni Iancu, Dana Iliescu, Adriana Jarcău, Cristina Lemnaru, Andreea Matei, Luminița Mitrea, Anca Petrache, Daniel Prutescu, Maria Rădescu, Cătălina Rusin, Mariana Țchiaua, Marilena Stancu, Rodica Cerescu,	2010-2011

				Catrinel Brătescu, Ana Maria Picu, Izabela Țiucă, Mihaela Toma, Ioan Gogoloi, Cosmina Ungur, Nicoleta Velniceru, Florina Voicu, Iuliana Zamfir, Valentina Vapotă, Florin Lixandru, Cristiana Mateiciuc, Elena iftemie	
8.	„Programul Mentor ”	Centrul de formare 10+	Certificat	Prof. Geta Bercaru, Mihaela Plăiașu, Nicoleta Condrache, Nicoleta Velniceru, Mihaela Toma, Marius Stan, Rodica Petcu, Mariana Țchiaua, Maria Rădescu, Eduard Pușchin, Marilena Stancu, Florina Voicu, Ioan Gogoloi, Manole Teia, Nistor Daniela, Tapalagă Irina, Drăgan Cristina, Brătescu Catrinel, Pană Iuliana	2010 - 2011
9.	„Administrarea rețelelor de calculatoare”	CPI	Adeverință Certificat	Brezeanu Emilia, Scipcaru Virgil	2010 - 2011
10.	Înscriere la examene de perfecționare	Universitatea București, ASE	Certificat	Prof. Rusin Cătălina – Def Prof. Stroe Cornel – Gr II Prof. Daniela Nistor – Gr I	2010 - 2011

				11Prof. Iancu Jeni - Gr. I	
11.	Susținerea lucrării de gradul I și inspecția finală	Universitatea București	Certificat	Prof. Finichiu Roxana	2010 - 2011
12.	Continuarea studiilor pentru obținerea titlului de doctor	Universitatea București	Cerificat	Prof. Andreea Matei, Mitache Liviu, Necula Carmen, Țiuță Izabela , Stan Marius, Zamfir Iuliana	2010 - 2011
13.	Curs formator	MECTS	Certificat	Manole Teia, Condrache Nicoleta, Stancu Marilena, Voicu Florina, Duță Doina, Gogoloi Ioan	2010-2011
14.	Cursuri de perfecționare: - Dezvoltare organizațională și descentralizare - Cultură organizațională și impact de leadership - Împreună pentru o comunitate bazată pe - participare, respect reciproc și sprijin; - EDCL POSDRU; - Cursul e-coala	MECTS Fundația CODECS LEE TRUST SC MINARDO SRL	Certificat Adeverință	Nicoleta Condrache	2010-2011
15.	Didactica Matematicii Managementul Educațional	CCD	Certificat	Cristina Drăgan	2010-2011
16.	Curs Intel, Postuniversitară Informatică	CPPD - Univ. de Construcții București	Certificat	Petcu Rodica	2009-2011
17.	Grade didactice: Gradul al II-lea	ASE – București Univ. din Craiova	Certificat	Brătescu Catrinel Voicu Florina	2010-2011
18.	Înscriere la MASTER – Sisteme informatice pentru Managementul resurselor și proceselor economice	ASE – București	Diplomă	Ungur Cosmina	2011

**4. PLANIFICARE ȘI IMPLEMENTARE - STRATEGII MANAGERIALE ÎN CADRUL  
CONSILIERII ȘI ORIENTĂRII ȘCOLARE ȘI PROFESIONALE  
SISTEM ORGANIZATORIC ȘI DECIZIONAL**

**DIRECTOR: Prof. Roxana Carmen Ionescu**

**DIRECTOR ADJUNCT: Prof. Dana Iliescu**

**DIRECTOR MUNCĂ EDUCATIVĂ: Prof. Anca Petrache**

**COORDONATORI AI COMISIEI PROFESORILOR DIRIGINȚI PE NIVELE:**

**Prof. Prof. Doina Dușă (a IX-a)**

**Prof. Voicu Florina (a X-a)**

**Prof. Săndulescu Mihaela (a XI-a)**

**Prof. Ana Maria Picu (a XII-a)**

**PSIHOPEDAGOG:**

**Prof. Roxana Finichiu**

**RAPORT DE ACTIVITATE**

**AN ȘCOLAR 2010 - 2011**

Număr beneficiari ai activității cabinetului de asistență psihopedagogică (CAPp)  Tipul activității de consiliere	Elevi	Părinți	Profesori
Consiliere individuală	40	4	8
Consiliere de grup în CAPp (număr de grupuri)	30	-	-



Nr crt	Activitati desfasurate conform Registrului de activitati de la cabinetul de asistenta psihopedagogica	Indicatori de performanta					
		Beneficiari					
		ELEVI		PĂRINȚI		PROFESORI	
		Nr. elevilor consiliati individual	Nr. elevilor consiliati in cadrul grupurilor	Nr. parinti consiliati individual	Nr. parinti consiliati in cadrul grupurilor	Nr. profesori consiliati individual	Nr. profesori consiliati in cadrul grupurilor
1	<b>A. Informare si consiliere</b>						
	1. Cunoastere si autocunoastere	40		2		1	
	2. Adaptarea elevilor la mediul scolar	15		4		7	
	3. Adaptarea scolii la nevoile elevilor in conformitate cu standardele curriculare	5		4		7	
	4. Optimizarea relatiei elevi-parinti-profesori	10		4		7	
	5. Stil de viata sanatos	15		4		-	

	6. Prevenirea comportamentelor agresive	5		-		-	
	7. Consecințele abandonului școlar	-		-		-	
	<b>Intalniri metodice :</b>	Nr. participari					
2	- la nivel de sector	6 INTALNIRI					
	- la nivel de municipiu	2 INTALNIRI					
	<b>Implicare in studii psihosociologice la nivel de scoala, sector, CMBRAE, alte institutii:</b>						
3	a) ca organizator	Studiu psihosociologic la nivelul scolii privind identificarea stilurilor de invatare pentru elevii claselor a- IX-a ; Situatia absolventilor –promotia 2010 (studiu OSP); Studiu psihosociologic privind identificarea starii de satisfactie a elevilor;					
	b) ca participant	Interpretarea unor chestionare de la inspectorat privind perceptia profesorilor fata de sistemul de invatamant romanesc ;					
4	<b>Activitati cu continut metodic-stiintific</b>	Denumire	Calitatea de : formator/ participant	Institutia organizatoare	Perioada	Nr. Ore /credite	
	a) cursuri de						

formare/perfectionare					
b)seminarii, simpozioane, conferinte	Denumire	Calitatea de : - participant cu lucrare - participant fara lucrare	Titlul lucrarii	Locul desfasurarii	Data
	SEMINARUL “BRAINSSPOTTING “- tehnici de tratare a traumelor folosita in SUA.	Participant	-Psiholog: SALVADOR MARIO	FACULTATEA DE PSIHLOGIE, SPIRU HARET	28 SEPT.20 10
c) articole, participari la emisiuni radio/TV, editare carti	Titlul/ tema emisiunii	Institutia/ Editura		Data	
d) alte activitati	- Sustinerea lucrarii metodico-stiintifice pentru obtinerea gradului didactic I :				

		<p>« Rolul consilierii școlare în optimizarea conduitei socio-afective a adolescenților »</p> <ul style="list-style-type: none"> <li>- Participare la consiliile profesoriale și comisiile metodice din școală;</li> <li>- Coordonator al comisiei de OSP;</li> <li>- Activități specifice comisiilor de socio-umane și de prevenire și combatere a violenței școlare;</li> <li>- Activități specifice activității de diriginte (ședințe cu părinții, ore de dirigiență, întâlniri cu părinții, excursie în Bulgaria, activități de înțelegere pentru copiii de la orfelină etc.);</li> <li>- Obligația de catedră;</li> <li>- Participare la Balul Bobocilor 2010;</li> <li>- Lecție deschisă la psihologie în cadrul comisiei de socio-umane;</li> <li>- Activitate metodică-stiințifică la nivel de sector cu tema “Optimizarea conduitei socio-afective a adolescenților”;</li> <li>- Evaluator la olimpiada de psihologie pe sectorul 1, LICEUL CARAGIALE, 22 ianuarie 2011;</li> </ul>
5	<p><b>Problematica (cazistică) cu cea mai mare frecvență înregistrată în unitatea dvs.</b></p>	<ul style="list-style-type: none"> <li>-Cunoaștere și autocunoaștere</li> <li>- Relationarea cu alți adolescenți; relațiile romantice;</li> <li>- Relationarea cu părinții: conflicte între generații;</li> <li>- Orientare școlară și profesională pentru elevii claselor terminale;</li> </ul> <p>MODALITĂȚILE DE SOLUȚIONARE tin de -tehnicile și metodele de consiliere și terapie în analiză</p>

		existentiala, experientiala, cognitiv-comportamentală; -metode specifice activității de consiliere educațională;	
6	<b>Copii cu CES (cu diagnostic)</b>	Nr. cazuri în unitatea școlară	Nr copii în proces de consiliere la nivelul cabinetului

**Implicarea în proiecte și programe**

Nr. Crt	Descrierea proiectului/programului	Proiect/program 1	Proiect/program 2	Proiect/program 3
1	<b>Titlul proiectului/programului</b>	IMPREUNA PENTRU O COMUNITATE BAZATA PE RESPECT, PARTICIPARE SI AJUTOR RECIPROC	CETATEAN ACTIV AL STATULUI ROMAN, CETATEAN EUROPEAN	
2	<b>Calitatea</b> (initiator, participant, colaborator)	PARTICIPANT	PARTICIPANT	
3	<b>Tipul</b> (local, regional, național, european)	LOCAL, REGIONAL	Mixt	
4	<b>Finantare</b>			

	- fara finantare			
	- finantare interna (scoala, consiliul local etc)	Finantare SALVATI COPIII;  Finantare scoala;	Finantare interna (scoala, consiliul local )	
	- finantare externa (fonduri EU)		-Finantare externa (fonduri EU)	
5	<b>Loc de desfasurare</b>	Colegiul Economic « Virgil Madgearu », orfelinat, Muzeul de Arta etc. ;	Colegiul Economic « Virgil Madgearu »,  tabara de studiu in tara, vizita Bruxelles;	
6	<b>Grup tinta</b>	Adolescenti 15-17 ani	Adolescenti –clasele IX- XI;	
7	<b>Durata (in luni)</b>	10 luni	8 luni	

**Situatia cazurilor de agresivitate/violenta școlară**

<b>Numar cazuri de agresivitate/violenta identificate la nivelul unitatii scolare</b>	<b>5</b>
<b>Numar de elevi consiliati individual</b>	<b>5</b>
<b>Numar de elevi consiliati in grup</b>	<b>-</b>
<b>Numar de parinti consiliati individual (parinti ai copiilor identificati avand comportamente violente)</b>	<b>-</b>
<b>Numar cazuri ameliorate in urma procesului de consiliere</b>	<b>5</b>

Tipul activității de consiliere	Număr beneficiari ai activității cabinetului de asistență psihopedagogică (CAPP)	Elevi	Părinți	Profesori
	Consiliere individuală	43	7	5
Consiliere de grup în CAPP (număr de grupuri)	30	-	-	

Nr crt	Activitati desfasurate conform Registrului de activitati de la cabinetul de asistenta psihopedagogica	Indicatori de performanta					
		Beneficiari					
		ELEVI		PĂRINȚI		PROFESORI	
1	<b>B. Informare si consiliere</b>	Nr. elevilor consiliati individual	Nr. elevilor consiliati in cadrul grupurilor	Nr. parinti consiliati	Nr. parinti consiliati in cadrul grupurilor	Nr. profesori consiliati	Nr. profesori consiliati in cadrul



				individual		individual	grupurilor
	1. Cunoastere si autocunoastere	43	30	3		1	
	2. Adaptarea elevilor la mediul scolar	10		4		4	
	3. Adaptarea scolii la nevoile elevilor in conformitate cu standardele curriculare	5		4		4	
	4. Optimizarea relatiei elevi-parinti-profesori	10		4		4	
	5. Stil de viata sanatos	15		4		-	
	6. Prevenirea comportamentelor agresive	9		2		-	
	7. Consecintele abandonului scolar	3	-	2		1	
	<b>Intalniri metodice :</b>	Nr. participari					
2	- la nivel de sector	8 INTALNIRI					
	- la nivel de municipiu	2 INTALNIRI					
3	<b>Implicare in studii psihosociologice la nivel de scoala, sector, CMBRAE, alte institutii:</b>						

	a) ca organizator					
	b) ca participant					
4	<b>Activități cu conținut metodic-stiintific</b>	Denumire	Calitatea de : formator/ participant	Institua organizatoare	Perioada	Nr. Ore /credite
	a) cursuri de formare/perfectionare	CURS « ADHD »	Participant		In derulare –sem II-an scolar 2010-2011, sem I- an scolar 2011-2012	
	b)seminarii, simpozioane, conferinte	Denumire	Calitatea de : - participant cu lucrare - participant fara lucrare	Titlul lucrarii	Locul desfasurarii	Data
c) articole, participari la emisiuni	Titlul/ tema emisiunii	Institua/ Editura		Data		

radio/TV, editare carti			
d) alte activitati	<ul style="list-style-type: none"> <li>- Participare la consiliile profesionale si comisiile metodice din scoala;</li> <li>- Coordonator al comisiei de OSP (sprijinirea si indrumarea psiho-pedagogica a profesorilor pentru managementul clasei de elevi, suport informational pentru elevi, profesori (din biblioteca cabinetului de asistenta psihopedagogica / sau biblioteca personala) testare psiho-aptitudinala la cerere pentru elevii din clasele terminale, punerea la dispozitia bibliotecii a unui numar de reviste pentru dezvoltarea carierei etc.)</li> <li>- Activitati specifice comisiilor de socio-umane si de prevenire si combatere a a violentei scolare;</li> <li>- Activitati specifice activitatii de diriginte ( sedinte cu parintii, ore de dirigentie, intalniri cu parintii, plimbari in parc,vizionare teatru, activitati de intrajutorare pentru copiii de la orfelinate etc.);</li> <li>- Obligatia de catedra: ore de psihologie;</li> <li>- Participare la Targul de Oferte Educationale de la Palatul Copiilor la standul Colegiului Economic” Virgil Madgearu”;</li> <li>- Lectie deschisa la psihologie in cadrul comisiei de socio-umane;</li> <li>- Supraveghere simulare BAC (ECONOMIE);</li> <li>- Consultatii cu elevii claselor a –XII-a - pregatirea pentru BAC si admiterea la facultatea de psihologie (3 elevi);</li> <li>- Indrumarea practica de specialitate la cabinetul de consiliere scolară pentru o studenta de la Facultatea de</li> </ul>		

		Psihologie, Universitatea Ecologica din Bucuresti; - Participant in grupul tinta al proiectului “Dezvoltare organizationala si descentralizare in invatamantul preuniversitar din Bucuresti. Studiu pilot de cultura organizationala si impact de leadership”; - Participare la Targul International al Firmelor de Exercițiu, New-York, aprilie 2011 (profesor colaborator); - Participare in calitate de supraveghetor la probele scrise de competente lingvistice in cadrul sesiunii iunie-iulie a BAC-ului din Colegiul Economic ” Virgil Madgearu”; - Participare in calitate de supraveghetor la probele scrise de specialitate de la Liceul Miguel de Cervantes;	
5	<b>Problematica (cazistica) cu cea mai mare frecventa inregistrata in unitatea dvs.</b>	-Cunoastere si autocunoastere - Relationarea cu alti adolescenti; relatiile romantice; - Relationarea cu parintii: conflicte intre generatii; - Orientare scolara si profesionala pentru elevii claselor terminale; MODALITATILE DE SOLUTIONARE tin de -tehnicele si metodele de consiliere si terapie in analiza existentiala, experientiala, cognitiv-comportamentala; -metode specifice activitatii de consiliere educationala;	
6	<b>Copii cu CES (cu diagnostic)</b>	Nr. cazuri in unitatea scolara	Nr copii in proces de consiliere la nivelul cabinetului

**Implicarea in proiecte si programme**

Nr. Crt	Descrierea proiectului/programului	Proiect/program 1	Proiect/program 2	Proiect/program 3
1	Titlul proiectului/programului	IMPREUNA PENTRU O COMUNITATE BAZATA PE RESPECT, PARTICIPARE SI AJUTOR RECIPROC	CETATEAN ACTIV AL STATULUI ROMAN, CETATEAN EUROPEAN	MONITORIZAREA INSERTIEI ABSOLVENTILOR DE INVATAMANT PROFESIONAL SI TEHNIC PE PIATA MUNCII
2	Calitatea (initiator, participant, colaborator)	PARTICIPANT	PARTICIPANT	PARTICIPANT
3	Tipul (local, regional, național, european)	LOCAL, REGIONAL	LOCAL, NATIONAL	LOCAL
4	Finantare			
	- fara finantare			
	- finantare interna (scoala, consiliul local etc)	Finantare SALVATI COPIII;	Finantare interna (scoala, consiliul local )	-
	- finantare externa (fonduri EU)		-Finantare externa (fonduri EU)	-Finantare externa

5	<b>Loc de desfasurare</b>	Colegiul Economic « Virgil Madgearu »	Colegiul Economic « Virgil Madgearu »,  tabara de studiu in tara (localitatea Bran), CASA LIDIA-din Domnesti, parcul Herastrau;	Colegiul Economic « Virgil Madgearu »
6	<b>Grup tinta</b>	Adolescenti 15-17 ani	Adolescenti –clasele IX-XI;	Adolescenti-clasele a –XII-a
7	<b>Durata (in luni)</b>	10 luni	8 luni	2 luni

**Situatia cazurilor de agresivitate/violenta școlară**

<b>Numar cazuri de agresivitate/violenta identificate la nivelul unitatii scolare</b>	<b>2</b>
<b>Numar de elevi consiliati individual</b>	<b>2</b>
<b>Numar de elevi consiliati in grup</b>	
<b>Numar de parinti consiliati individual (parinti ai copiilor identificati avand comportamente violente)</b>	<b>2</b>
<b>Numar cazuri ameliorate in urma procesului de consiliere</b>	<b>2</b>

**5. MANAGEMENTUL EDUCAȚIEI NONFORMALE. ACTIVITĂȚI EXTRA-COLARE:**

SECTOR	UNITATEA DE INVATAMANT	TIPUL PROIECTULUI	APLICANT/PARTENER	COORDONATOR (NUME SI DATE DE CONTACT)	TITLUL PROIECTULUI	PERIOADA DE IMPLEMENTARE	BUGET ALOCAT (LEI/ EURO)	STADIUL IN CARE SE AFLA PROIECTUL	PARTENERI	ANUL APROBARII PROIECTULUI	ACTIVITATI PROPUSE IN CADRUL PROIECTULUI
0	1	2	3	4	5	6	7	8	9	10	11
1	Colegiul Economic "Virgil Madgearu"	POSDRU	Partener	Ghinescu Cristina Iliescu Dana Ionescu Roxana	Practică să înveți, învață să practici	2010 - 2013	–	Inițial	Edu - Tim Consultanță Europeană S.R.L.	2010	Promovarea stagiilor de practică pentru elevi
1	Colegiul Economic "Virgil Madgearu"	Colaborări	Partener	Petrache Anca	Responsabilitate individuală - Prevenirea Hiv Sida	2010 - 2011	–	Derulare	Fundația tineri pentru tineri	2010	Companii cu scop educativ
1	Colegiul Economic "Virgil Madgearu"	Colaborări	Partener	Ionescu Roxana	Evaluare vocațională	2010 - 2011	–	Inițial	Your way Life & Career Consulting	2010	Formare și reconversie profesională
1	Colegiul Economic "Virgil Madgearu"	Colaborări	Partener	Ionescu Roxana	"Leadership Autentic"	2010 - 2011	–	Derulare	Fundația Leaders	2010	Training de leadership și dezvoltare personală
1	Colegiul Economic "Virgil Madgearu"	POSDRU	Partener	Ionescu Roxana	Competențe pentru o piață a mincii competitivă în context european	2010 - 2013	–	Inițial	ISMB, licee tehnologice din București	2010	Promovarea competențelor dobândite prin intermediul stagiilor de practică
1	Colegiul Economic "Virgil Madgearu"	Colaborări	Partener	Ionescu Roxana	"1 - 2 - 3 Let's go Promotion of a Helthy Lifestyle for Children in	2010	–	În derulare	DGASMB	2010	Campanii de informare în scopul îmbunătățirii sănătății copiilor

					Bucharest"						
1	Colegiul Economic "Virgil Madgearu"	Colaborări	Partener	Ionescu Roxana	Colaborare - Cooperare privind desfășurarea de activități social - educative	2010	-	În derulare	Centrul Cultural al MAI	2010	Prelegeri și dezbateri tematice, prezentare de materiale audio - video
1	Colegiul Economic "Virgil Madgearu"	POSDRU	Aplicant	Ionescu Roxana	Cetățean activ al statului român, cetățean european	2010 - 2011	300,00 €	În derulare	CMBRAE, Asociația Civicus, Asociația Cooltura Noua ne pasa	2010	lansarea regulamentului de asociere in formatiuni si de candidatura pentru Adunarea Constituenta. Constuirea siteului proiectului. Crearea statului-scoala. Crearea Parlamentului si Presedintiei.
1	Colegiul Economic "Virgil Madgearu"	POSDRU	Partener (grup țintă)	Ionescu Roxana	Dezvoltare organizațională și descentralizare în învățământul preuniversitar din București	2010 - 2011	-	În derulare	Fundația CODECS, ISMB	2010	_ evaluarea impactului de leadership - Interpretare de date - realizarea diagnozei de cultură și climat organizațional
1	Colegiul Economic "Virgil Madgearu"	Partenerul I.E.E. finanțat de	Partener	Dima Lorena	EYE Manager Championship - 5th Meeting	2010 - 2011	-	În derulare	Școala 45 "Titu Maiorescu"	2008	Experimentarea, evaluarea și transferul unei



	Madgearu"	CE									abordări inovatoare în domeniul educației energetice
1	Colegiul Economic "Virgil Madgearu"	POSDRU	Partener (grup țintă)	Condache Nicoleta	Programul IT & S (TIC și strategii didactice)	2010 - 2013	–	În derulare	ISJ Călărași, Dar Capital Management, Fundația CODECS, Softwin	2010	Promovarea importanței formării inițiale. Dezvoltarea, acreditarea și furnizarea de programe de formare și perfecționare pentru cadre didactice
1	Colegiul Economic "Virgil Madgearu"	Leonardo da Vinci	Partener (grup țintă)	Ionescu Roxana	Dezvoltare durabilă - practici pedagogice			În derulare	Expert Italia, ISMB	2009	Îmbunătățirea competențelor cadre didactice din învățământul profesional, tehnic și vocațional în materie de dezvoltarea durabilă, competențe necesare pentru protejarea mediului înconjurător
1	Colegiul Economic "Virgil Madgearu"		Partener	Ionescu Roxana	Instrumente digitale de ameliorare a calității evaluării în	2010 - 2011		În derulare	MECTS, ISMB	2010	Cursuri de formare pe arii curriculare

					învățământul preuniversitar						
1	Colegiul Economic "Virgil Madgearu"	Colaborare	Partener	Ionescu Roxana	Colaboare cu Universitatea Romano Americana de promovare a ofertei educationale a URA	2010 – 2011		În derulare	Universitatea Romano Americana	2010	Promovarea ofertei educationale a URA
1	Colegiul Economic "Virgil Madgearu"	Colaborare	Partener	Ionescu Roxana	Interferente	2010 – 2011		În derulare	Centrul Cultural pentru UNESCO Nicolae Balcescu	2010	Promovarea evenimentelor culturale organizate de Centrul Cultural pentru UNESCO Nicolae Balcescu

**6. STRATEGII EDUCATIONALE. DEZVOLTARE, COORDONARE ȘI COLABORARE PRIN PARTENERIATE**

**6.(A) PARTENERIATE PENTRU DEZVOLTARE INSTITUȚIONALĂ ȘI FORMARE PROFESIONALĂ**

*An școlar 2010 – 2011*

**I G) Parteneriate 2010-2011** (cu alte unități de învățământ preuniversitar, cu instituții de învățământ superior și cercetare, Casa Corpului Didactic, agenți economici, cu instituții și autoritățile locale, cu patronate, sindicate, asociații profesionale, ONG-uri etc).

Nr. crt.	Partener	Perioada pentru care s-a încheiat parteneriatul	Obiectul parteneriatului
1	Primaria sector 1, ISMB, Liceul Teoretic „Alexandru Vlahuta”, Grup Școlar Industrial Cai Ferate, Liceul Teoretic „Nicolae Iorga”	Iulie – august 2010	Parteneriat pentru realizarea proiectului „Educația formală și non-formală la nivel european”
2	Centrul Cultural al M.A.I.	2010-2011	Activități educative – preventive, dezbateri pe tema „Importanța tradițiilor în formarea personalității minorului”

3	Univeristatea Romano Americana	2010-2011	Promovare a ofertei educationale a URA
4	Directia Generala de Asistenta Sociala a Municipiului Bucuresti (D.G.A.S.M.B)	2010-2011	Colaborare in vederea derularii proiectului "1 - 2 - 3 Let's go Promotion of a Helthy Lifestyle for Children in Bucharest"
5	Fundatia „Tineri pentru tineri”	2010-2011	Programul „Responsabilitate individuala: prevenirea HIV/SIDA”
6	Fundatia LEADERS	2010-2011	Colaborare in vederea derularii proiectului „Leadership Autentic”
7	Editura „Cartea Sonora”	2010-2011	Introducerea cartilor audio in procesul didactic
8	Centrul Cultural pentru UNESCO Nicolae Balcescu	2010-2011	Cresterea nivelului de performanta a elevilor prin prioiectul „Interferente”
9	Universitatea Europei de S-E “Lumina”	2010-2011	Promovarea ofertei educationale
10	Grupul Educativa	2010-2011	Promovarea ofertei educationale

11	Asociația culturală Macondo	2010-2011	Îmbunătățirea orizontului cultural al elevilor, dezvoltarea capacităților de lectură a mesajelor audio-vizuale prin proiectul „Cinema EDu”
12	Colegiul National „Gheorghe Lazar”, Centrul de Proiecte si Programe Educationale si Sportive pentru Copii si Tineret din cadrul PMB	2010-2011	Insușirea unor metode de conservare a resurselor planetei, sensibilizarea elevilor la problemele mediului inconjurător prin campania ”Fii verde”
13	Centrul de Asistență pentru Organizații Neguvernamentale - CENTRAS și CL al Tinerilor S1, VE Poisson Advertising	2010-2011	Încurajarea spiritului creator și exprimarea vizuală a tinerilor liceeni, descoperirea modului de funcționare a apărătorului alegerilor democratice
14	Universitatea BIOTERRA	2010-2011	Promovarea ofertei educationale
15	Biblioteca	2010-2011	Sprijin in derularea unor evenimente, facilitarea

	<b>Mteropolitana Bucuresti</b>		<b>accesului la informatii, imbunătățirea orizontului cultural</b>
<b>16</b>	<b>Asociatia Euroed</b>	<b>2010-2011</b>	<b>Crearea de abilitati antreprenoriale prin derulare de cursuri de formare de Competente antreprenoriale EBCL</b>
<b>17</b>	<b>AIESEC Bucuresti</b>	<b>2010-2011</b>	<b>Dezvoltare personala si profesionaa a elevilor prin priiectul Grow</b>
<b>18</b>	<b>Fundatia Orient Expres</b>	<b>2010-2011</b>	<b>Dezvoltarea dimensiunii culturale, revigorarea interesului elevilor ptr patrimoniul social-cultural, promovarea filmului documentar educational</b>

---

19	Politia de proximitate	2010-2011	Prevenirea violentei in scoala, prevenirea conumului de droguri
20	Organizatia Voluntari pentru Idei si Proiecte	2010-2011	Colaborarea in organizarea unor evenimente social-culturale, Constientizarea beneficiilor implicarii intr-un ONG
21	Primaria S1, Liceul de Coregrafie „Floria Capsali”, Liceul Teoretic „Alexandru Vlahuta”, Colegiul Tehnic „Mircea ce Batran”	2010-2011	Valorificare competentelor elevilor legate de mediul de afaceri prin proiectul „Din scoala in viata, prin firma de exercitiu”

Notă: se vor insera câte oricâte linii sunt necesare

I H) Proiecte în care furnizorul de educație a fost implicat, în calitate de beneficiar sau partener, în ultimii trei ani

Nr. crt.	Nume proiect	Tip de proiect */ modalitate de finanțare **	Beneficiar/ partener	Procent cadre didactice implicate	Procent copii/ elevi implicați
1.	Perfecționarea cadrelor didactice din învățământul liceal care predau discipline economice”	POSDRU, finanțare nerambursabilă a UE prin FSE	Grup tinta		
2.	Instrumente digitale de ameliorare a calității evaluării în învățământul Preuniversitar	FPOSDRU, finanțare nerambursabilă a UE prin FSE	Grup tinta		



3	<b>Formare de consilieri și asistenți suport pentru implementarea strategiei de descentralizare a I.P.</b>	<i>POSDRU, finanțare nerambursabilă a UE prin FSE</i>	Grup tinta	1 director	
4	<b>Practică să înveți, învață să practici</b>	<i>POSDRU, finanțare nerambursabilă a UE prin FSE</i>	Grup tinta		57 elevi
5	<b>Califica-te! E șansa ta de a te integra în muncă</b>	<i>POSDRU, finanțare nerambursabilă a UE prin FSE</i>	Grup tinta		30 elevi
6	<b>Dezvoltare organizațională și descentralizarea în I.P. din București. Studiu pilot de cultură organizațională și impact de leadership</b>	<i>POSDRU, finanțare nerambursabilă a UE prin FSE</i>	Grup tinta	61 prof	

7	<b>Formarea cadrelor didactice din I.P.T. profil servicii pentru extinderea metodei moderne interactive de învățare - firma de exercițiu</b>	<i>POSDRU, finanțare nerambursabilă a UE prin FSE</i>	Grup tinta	20 prof	
8	<b>Soluții inovative și oportunități pentru asigurarea accesului participării și succesului școlar în învățământul obligatoriu SOS</b>	<i>POSDRU, finanțare nerambursabilă a UE prin FSE</i>	Grup tinta	1 director	
9	<b>Corelarea ofertei educaționale a învățământului profesional și tehnic</b>	<i>POSDRU, finanțare nerambursabilă a UE prin FSE</i>	Grup tinta	1 director	

	<b>cu cerințele pieței muncii</b>				
<b>10</b>	<b>Cetățean activ al statului român, cetățean european</b>	<i>POSDRU, finanțare nerambursabilă a UE prin FSE</i>	Aplicant	20 profesori	800 elevi
<b>11</b>	<b>Competențe pentru o piață a muncii competitivă în context European</b>	<i>POSDRU, finanțare nerambursabilă a UE prin FSE</i>	Grup tinta	5 profesori	141 elevi
<b>12</b>	<b>EYE Manager Championship - 5th Meeting</b>	<i>finanțare nerambursabilă a UE</i>	Grup tinta	1 profesori	8 elevi
<b>13</b>	<b>Programul IT&amp;S (TIC si strategii didactice)</b>	<i>finanțare nerambursabilă a UE prin FSE</i>	Grup tinta	profesori	
<b>14</b>	<b>Dezvoltare durabila, practici pedagogice</b>	<i>LDV, finanțare nerambursabilă a UE prin FSE</i>	Grup tinta	3 profesori	
<b>15</b>	<b>Managementul situatiilor de criza la nivelul unitatii scolare</b>	<i>POSDRU, finanțare nerambursabilă a UE prin FSE</i>	Grup tinta	1 profesor	

16	Tinerii impotriva violentei	POSDRU, finanțare nerambursabilă a UE prin FSE	Grup tinta	1 director	
17	Dezvoltarea sistemului national de management si asigurarea calitatii in invatamant	POSDRU, finanțare nerambursabilă a UE prin FSE	Grup tinta	1 director	
18	Formarea cadrelor didactice pentru consilierea carierei tinerilor	Leonardo sa Vinci Mobility	Grupa tinta	1 prof	
19	Education et Formation des Adultes au Developpement Durable	LLP	Grup tinta	1 prof	
20	Former et eduquer au developpement durable	Grundtvig	Grup tinta	1 prof	
21	Positive Thinking Training PoTrain	LLP – COMENIUS	Grup tinta	1 prof	
22	Sustainable	Leonardo da Vinci – Grundtvig Contact	Grup tinta	1 prof	

	<b>Developement</b>	<i>seminar</i>			
<b>23</b>	<b>Education plurilingue: une edentite et des valeurs por L Europe</b>	<i>LLP</i>	Grup tinta	1 prof	
<b>24</b>	<b>Europass mobilite</b>	<i>LLP – COMENIUS</i>	Grup tinta	3 prof	
<b>25</b>	<b>Parents, Teachers, Youth Workers And Pupils A Common Involvement</b>	<i>Grunddtvig/ Comenius</i>	Grup tinta	1 prof	
<b>26</b>	<b>Formarea de competente pentru elaborarea de proiecte de co-finantare europeana din FS 2008-2013 pentru invatamantul preuniversitar</b>	<i>Leonardo da Vinci, LLP/VETPRO</i>	Grup tinta	1 prof	

**6.(B) PROIECTE PENTRU DEZVOLTARE INSTITUȚIONALĂ INSTITUȚIONALĂ**

Unitatea de învățământ	Nr. Crt.	Tip activitate/ concurs, festival, Proiect internațional	Scop	Coordonator și profesori implicați	Nr. Elevi implicați	Rezultate	Termen	Obs.
Colegiul Economic Virgil Madgearu	1	Responsabilitate individuală - Prevenirea Hiv Sida (parteneriat)	Campanii cu scop educativ	Profesori diriginti	Elevii claselor a 10-a	Educarea și informarea adolescenților în domeniul sănătății și reproducerii	2010-2011	-
Colegiul Economic Virgil Madgearu	2	"1 - 2 - 3 Let's go Promotion of a Healthy Lifestyle for Children in Bucharest" (parteneriat)	Campanii de informare în scopul îmbunătățirii sănătății copiilor	Profesori diriginti	Elevii claselor a 10-a	Promovarea unui stil de viață sănătos	2010-2011	-
Colegiul Economic Virgil Madgearu	3	Cooperare privind desfășurarea de activități social - educative (parteneriat)	Prelegeri și dezbateri tematice, prezentare de materiale audio - video	Profesori diriginti	Elevii claselor 9-12	Maturizare socială, diminuarea actelor de agresiune	2010-2011	-
Colegiul Economic Virgil Madgearu	4	EYE Manager Championship - 5th Meeting (proiect internațional)	Experimentarea, evaluarea și transferul unei abordări inovatoare în domeniul educației energetice	Prof. Dima Lorena	4	Constientizarea importanței utilizării raționale a energiei	2010-2011	-

Colegiul Economic Virgil Madgearu	5	Colaboare cu Univeristatea Romano Americana de promovare a ofertei educationale a URA (parteneriaiat)	Promovarea ofertei educationale a URA	Dirigintii claselor 1 12-a	Elevii claselor a 12-a	Informarea elevilor	2010-2011	-
Colegiul Economic Virgil Madgearu	6	Interferente(parteneriaiat)	Promovarea evenimentelor culturale organizate de Centrul Cultural pentru UNESCO Nicolae Balcescu	Prof. Condache Nicoleta	50	Cresterea nivelului de performanta a elevilor	2010-2011	-
Colegiul Economic Virgil Madgearu	7	Proiectul Leadership Atutentic (parteneriaiat)	Furnizarea unui training de leadership	Prof. Roxana Carmen Ionescu	30	Dezvoltarea capacitatii de comunicare	2010-2011	-
Colegiul Economic Virgil Madgearu	8	Din scoala in viata prin Firma de Exercitiu (parteneriaiat)	Participarea la Targul International al Firmelor de Exercitiu	Prof. Roxana Carmen Ionescu Prof. Mariana Ciobanu	18	Valorificare competentelor elevilor legate de mediul de afaceri	2010-2011	-
Colegiul Economic Virgil Madgearu	9	Colaborarea cu Universitatea Europei de S-E "Lumina" (parteneriaiat)	Promovarea ofertei educationale	Dirigintii cls. a 12-a	Elevii cls a 12-a	Informarea elevilor	2010-2011	-
Colegiul Economic Virgil Madgearu	10	Colaborarea cu Grupul Educativa (parteneriaiat)	Promovarea ofertei educationale	Dirigintii cls. a 12-a	Elevii cls a 12-a	Informarea elevilor	2010-2011	-

Colegiul Economic Virgil Madgearu	11	Cetatean activ al statului roman, cetatean european (proiect POSDRU)	Dezvoltarea spiritului cetățenesc	Prof. Roxana Carmen Ionescu, Prof. Dana Iliescu, Prof. Anca Petrache, Prof. Roxana Finichiu	Elevii claselor 9-11 (800 elevi)	Cultivarea identității naționale, a apartenenței la grup	2010-2011	-
Colegiul Economic Virgil Madgearu	12	Campania "Fii verde"	Însușirea unor metode de conservare a resurselor planetei	Prof. Roxana Carmen Ionescu, Prof. Anca Petrache, Prof. Izabela Țiucă	Elevii cls. A 10-a	Sensibilizarea elevilor la problemele mediului înconjurător	2010 - 2011	-
Colegiul Economic Virgil Madgearu	13	"Cinema.edu" (Asociația culturală Macondo)	Dezvoltarea capacităților de lectură a mesajelor audio-vizuale	Prof. Anca Petrache, Prof. Mihaela Săndulescu	Elevii cls. A 11-a (24 elevi)	Îmbunătățirea orizontului cultural	2010 - 2011	-
Colegiul Economic Virgil Madgearu	14	Proiectul "Exprimă-te în culori" (Centrul de Asistență pentru Organizații Neguvernamentale - CENTRAS și CL al Tinerilor SI, VE Poisson Advertising)	Încurajarea spiritului creator și exprimarea vizuală a tinerilor liceeni	Prof. Anca Petrache, Prof. Dana Iliescu	Elevii cls. A 12-a	Descoperirea modului de funcționare a apărătorului alegerilor democratice	2010 - 2011	-
Colegiul Economic Virgil Madgearu	15	Colaborare cu Universitatea BIOTERRA	Promovare oferta educațională	Diriginții claselor a XII-a	Elevii claselor a XII-a	Informarea elevilor	2010 – 2011	-
Colegiul Economic Virgil Madgearu	16	Cooperare privind desfășurarea de activități de prevenire și combatere a delincvenței juvenile (împreună cu Poliția de proximitate)	Prevenirea violenței în școală, prevenirea consumului de droguri	Dir adj, Dana Iliescu, prof. Anca Petrache	25 elevi, cls 10G	Informarea elevilor	2010 – 2011	



Colegiul Economic Virgil Madgearu	17	Parteneriat cu Biblioteca Mteropolitana Bucuresti	Sprrijn in derularea unor evenimente, facilitarea accesului la informatii	Prof. Darmon Catalin, prof. Mariana Schiaua, Prof. Maria Radescu	Elevii cls 9-12	Îmbunătățirea orizontului cultural	2010 – 2011	
Colegiul Economic Virgil Madgearu	18	Parteneriat cu Organizatia Voluntari pentru Idei si Proiecte	Colaborarea in organizarea unor evenimente social-culturale	Dir adj, Dana Iliescu, prof. Anca Petrache	Elevii cls 11-12	Constientizarea beneficiilor implicarii intr-un ONG	2010 – 2011	
Colegiul Economic Virgil Madgearu	19	Parteneriat cu Asociatia Euroed	Derulare de cursuri de formare de Competente antreprenoriale EBCL	Dir. Roxana Carmen Ionescu	17 elevi	Crearea de abilitati antreprenoriale	2010 – 2011	
Colegiul Economic Virgil Madgearu	20	Protocol de colaborae cu AIESEC Bucuresti	Derularea proiectului Grow	Prof. Anca Petrache, Prof. Dana Iliescu	Elevii claselor 9-12	Dezvoltare personala si profesioana a elevilor	2010 – 2011	
Colegiul Economic Virgil Madgearu	21	Colaborare - Cooperare privind desfășurarea de activități social - educative cu Centrul cultural M.A.I	Prelegeri și dezbateri tematice, prezentare de materiale audio – video	Prof. Anca Petrache, Prof. Dana Iliescu, Prof. maria Radescu, Prof. Florina Voicu	30 elevi el 10	Prevenirea deviantei si elicventei juvenile	2010 – 2011	

Colegiul Economic Virgil Madgearu	22	Proiectul Bucuresti in 100 de povesti – Fundatia Orient Expres	Promovarea filmului documentar educational	Prof. Anca Petrache, Prof. Dana Iliescu	27 elevi cls 10G	Dezvoltarea dimensiunii culturale, revigorarea interesului elevilor ptr patrimoniul social-cultural	2010-2011
-----------------------------------	----	---	---	---	---------------------	--	-----------

**6.(C) ACTIVITĂȚILE COMISIEI DIRIGINȚILOR**

**(ACTIVITĂȚI EXTRAȘCOLARE)**

Clasa	Diriginte	Ora de dirigenție	Activități extrașcolare	Activitate cu părinții
9 A	BERCARU GETA	JOI, 11:30	-sept. - vizită Grădina Botanică; -oct. - spectacol Teatrul Mic - nov. - Vizită la biserica Stavropoleos; -dec. - vizită Târgul de Crăciun sala Dalles;	JOI, 16:30

9 B	BĂLOI NICOLETA	MIERCURI, 12:30	-sep. - vizită Muzeul Satului -oct. - vizită Muzeul Antipa -nov. - vizită Muzeul de Istorie -dec. - Târgul de Crăciun	MIERCURI, 19:30
9 C	TOMA MIHAELA	MIERCURI, 12:30	-sep. - vizită Muzeul de Istorie -oct. - vizită Muzeul Antipa -nov. - vizită Muzeul Țăranului Român - dec. - Patinoar	JOI, 14:30
9 D	BRĂTESCU CATRINEL	MARȚI, 12:30	-sep. - vizită Grădina Botanică -oct. - vizită Patriarhia română -nov. - vizită Muzeul Satului -dec. Vizită Muzeul de Istorie	LUNI, 15:30
9 E	CONDRACHE NICOLETA	MARȚI, 12:30	-sep. - vizită la Grădina Botanică -oct. - vizită la Facultatea de Fizică -nov. - spectacol teatru -dec. - excursie Velico	MARȚI, 18:30

			Tîrnovo	
9 F	DUȚĂ DOINA	LUNI, 15:30	-sep. - vizitare Grădina Botanică; -oct. - spectacol Tetrul Unic; -nov. - excursie Sighișoara; -dec. - „Să dăruim celor defavorizați activități la c. Specială Nr. 6, Sf. Nicolae.”	JOI, 19:10
9 G	UNGUR COSMINA	LUNI, 12:30	-sep. - vizită Muzeul de Istorie -oct. - vizită Muzeul Antipa -nov. - vizită Muzeul Țăranului Român - dec. - Patinoar	JOI, 19:10

9 H	VASILE CORINA	MIERCURI, 10:30	-sep. - Vizită la Grădina Botanică; -oct. - spectacol Tetrul de Comedie; -nov. - vizită la târgul de carte Gaudeamus; -dec. - vizită la Targul de Crăciun „Dalles”;	JOI, 17:30
9 I	TAPALAGĂ IRINA	JOI, 12:30	-sep. - vizită la Grădina Botanică -oct. - Spectacol la Conservatorul „George Enescu” -nov. - Târgul de carte Gaudeamus -dec. - vizită la Târgul de Crăciun	MARȚI, 18:30
10 A	VOICU FLORINA	VINERI, 12:30	-sep. - vizită Muzeul Antipa -oct. - spectacol Teatrul Național -nov. - vizionare film artistic -dec. - vizită târgul de Crăciun „Dalles”	MARȚI, 12:30

10 B	GOGOLOI IOAN	MIERCURI, 12:30	-sep. - spectacol teatrul „Circul Globus” - oct. - Târgul Gaudeamus; Romexpo -nov. - excursie Sinaia - dec. - vizită Târgul de Crăciun „Dalles”	JOI, 12:30
10 C	GAIU VIOLETA	MIERCURI, 19:30	-sep. - vizită Muzeul Satului -oct. - vizită Muzeul Antipa -nov. - vizită Muzeul de Istorie -dec. - Târgul de Crăciun	LUNI, 18:30
10 D	LEMNARU CRISTINA	JOI, 12:30	-sep. - vizită Muzeul de Geografie -oct. - Târgul Gaudeamus -nov. - vizionare film documentar -dec. - târgul de firme	MARȚI, 18:30

10 E	FINICHIU ROXANA	MIERCURI, 12:30	-sep. - Festivalul „Zilele Bucureștilui” -oct. - Târgul Gaudeamus -nov. - vizită la Muzeul de Istorie -dec. - vizita la Târgul de Crăciun	MIERCURI, 16:30
10 F	RĂDESCU MARIA	SÂMBĂTĂ, 16:30	-sep. - documentare Muzeul literaturii roamne -oct. - amenajare laboratorului de Lb. română -nov. - amenajarea laboratorului de lb. română -dec. - „Eminsecu, mere...”	
10 G	PETRACHE ANCA	VINERI, 19:20	-sep. - spectacolul Național -oct. - vizită Muzeul Țăranului român -nov. - vizită Grădina Botanică -dec. - vizită Târgul de Crăciun Sala Dalles	LUNI, 19:20

10 H	VELNICERU NICOLETA	VINERI, 12:30	-sep. - vizită la Observatorul Astronomic -oct. - vizită la Muzeul □ăranului Român -nov. - spectacol la Teatrul Național -dec. - vizită la Muzeul de Geografie	JOI, 12:30
10 I	CONSTANTIN ROXANA		-sep. - vizită la Grădina Botanică -oct. - Târgul de carte Gaudeamus -nov. - vizită muzeul grigore Antipa - dec. - vizită la Târgul de Crăciun	MARȚI, 10:30
11 A	□CHIAUA MARIANA	MIERCURI, 13:30	-sep. - documentare Muzeul literaturii roamne -oct. - amenajare laboratorului de Lb. română -nov. - amenajarea laboratorului de lb. română -dec. - „Eminsecu, mere...”	MIERCURI, 14:30



11 B	NICULESCU CARMEN	MARȚI, 13:30	-sep. - vizită Muzeul Satului -oct. - vizita Muzeul de istorie -nov. - vizită Muzeul de Artă -dec. - Caminul de copii	MIERCURI, 13:30
11 C	STANCU MARILENA	LUNI, 13:30	-sep. - vizită Grădina Botanică -oct. - vizită Muzeul de istorie -nov. - vizită Muzeul Țăranului român - dec. - vizită la târgul de Crăciun	LUNI, 13:30
11 D	MANOLE TEIA	VINERI, 13:20	-sep. - vizită la ASE -oct. - vizită Muzeul de literatura -nov. - Proiect „Salvați Copiii” -dec. - vizită la Târgul de Crăciun	VINERI, 13:20
11 E	DIMA LORENA	MARȚI, 13:30	-sep. - vizită la Muzeul de istorie -oct. - vizită Grădina Botanică -nov. - vizionare film documentar -dec. - vizită Târgul de Crăciun	MARȚI, 19:30

11 F	CIOBANU MARIA	VINERI, 13:30	-sep. - vizită Grădina Botanică -oct. - vizită Patriarhia română -nov. - vizită Muzeul Satului -dec. Vizită Muzeul de Istorie	VINERI, 13:30
11 G	SĂNDULESCU MIHAELA	MARȚI, 13:30	-sep. - vizită Grădina Botanică -oct. - vizită Muzeul de Geografie -nov. - vizită Librăria Cărturărești -dec. - vizită Târgul de Crăciun	MARȚI, 13:30
11 H	MATEI ANDREEA	LUNI, 13:20	-sep. - vizită la Muzeul Satului -oct. - vizită la Guvern -nov. - vizită la Grădina Botanică -dec. - vizită la târgul de Crăciun	MARȚI, 13:30

11 I	MITACHE LIVIU	LUNI, 13:30	-sep. - vizită la grădina Botanică -oct. - vizită la Muzeul Satului -nov. - vizită la Muzeul Cărilor -dec. - vizită la muzeul bisericii din București	MARȚI, 18:30
11 J	GHINESCU CRISTINA	JOI, 19:30	-sep. - vizită la Târgul Național de Turism -oct. - cercetare de piață și calitatea serviciilor materiale -nov. - „Bucătarul de aur al Bucureștiului” act de caritate -dec. - sprijin material acordat copiilor cu nevoi speciale de Crăciun	LUNI, 16:30

				-sep. - vizită la Muzeul de Istorie -oct. - vizită la Muzeul de Artă -nov. - vizită la Muzeul Municipiului București -dec. - conuașterea indeletnicirilor poporului român, Târgul sărbătorilor de iarnă organizate de primăria generală a Municipiului București	
12 A	LASCU DUMITRU	VINERI, 7:30			MIERCURI, 18:00
12 B	NISTOR DANIELA	JOI, 15:30		-sep. - vizită Muzeul de Istorie -oct. - vizită Muzeul Antipa -nov. - vizită Muzeul Țăranului Român -dec. - Patinoar	VINERI, 15:30
12 C	PICU ANA - MARIA	VINERI, 12:30		-sep. - vizită Muzeul Satului -oct. - vizită Muzeul Antipa -nov. - vizită Muzeul de Istorie -dec. - Târgul de Crăciun	VINERI, 18:00

12 D	SCÂNTEE MIRELA	LUNI, 7:30	-sep. - vizită Muzeul Târnului Român - oct. - vizită Muzeul de Artă -nov. - vizită la Muzeul de Istorie -dec. - vizită la Târgul de Crăciun	MARȚI, 9:30
12 E	DUMITRESCU RUXANDA	MARȚI, 13:30	-sep. - Ateneul Român -oct. - Târgul Gaudeamus -nov. - vizită Institutul Francez -dec. - vizită Universitatea București - Facultatea de Comunicare	LUNI, 12:30
12 F	CERESCU RODICA	LUNI, 13:30	-sep. - vizită la Grădina Botanică -oct. - Spectacol Tatrul Național București -nov. - vizită la Biserica Stavropoleus -dec. - vizită Târgul de Crăciun	MARȚI, 9:30

12 G	STROE CORNEL	MIERCURI, 8:20	-sep. - vizită Muzeul de Istorie -oct. - vizită Muzeul Antipa -nov. - vizită Muzeul Țăranului Român - dec. - Patinoar	JOI, 12:30
12 H	PANĂ FLORIANA	LUNI, 13:30	-sep. - vizită la Muzeul Satului -oct. - vizită Muzeul Tehnicii Române -nov. - vizită Târgul de Carte -dec. - Târgul de Servicii	LUNI, 7:30
12 I	ZAMFIR IULIANA	MIERCURI, 15:30	-sep. - Festivalul „Zilele Bucureștii” -oct. - Târgul Gaudeamus -nov. - vizită la Muzeul de Istorie -dec. - vizita la Târgul de Crăciun	MIERCURI, 16:30

## **7. ACTIVITATEA FINANCIAR-CONTABILĂ**

### **SITUAȚIA BURSELOR ÎN ANUL ȘCOLAR 2010 – 2011**

<b>Nr.crt.</b>	<b>Tipul de bursă</b>	<b>Nr. total de burse</b>	<b>Valoare</b>	<b>Total</b>
<b>1</b>	Bursă “Republica Moldova”	6	277 RON/Lună	10373 RON
<b>2</b>	Bursă “Bani de liceu”	10	180 RON/Lună	13578 RON
<b>3</b>	Bursă “Venit mic”	14	130 RON/Lună	18199 RON
<b>4</b>	Burse “Medicale”	2	130 RON/Lună	4828 RON
<b>5</b>	Burse “Merit”	9	130 RON/Lună	9936 RON
<b>6</b>	Burse “Studiu”	17	130 RON/Lună	17816 RON
<b>7</b>	Burse “Orfan”	19	130 RON/Lună	24258 RON
<b>8.</b>	Burse “Ocazionale”	2	130 RON/Lună	260 RON

***SITUAȚIA FINANCIAR-CONTABILĂ ÎN ANUL ȘCOLAR 2010 – 2011***

<b>Nr. Crt.</b>	<b>Venituri și cheltuieli</b>	<b>Buget local</b>	<b>Buget de stat</b>	<b>Extrabugetar</b>
<b>1</b>	Salarii + burse	1.478.581	29.542	0
<b>2</b>	Contribuții asigurări sociale	367.401	4.173	0
<b>3</b>	Furnituri de birou + cărți	19.060	0	0
<b>4</b>	Materiale de curățenie + servicii	74.999	0	0
<b>5</b>	Încălzire, iluminat, forță motrică	60.504	0	0
<b>6</b>	Apă, canal, salubritate	5.053	0	0
<b>7</b>	Poștă, telecomunicații + internet/cablu TV	34.245	0	3.167
<b>8</b>	Materiale și prestări uz funcțional	49.897	0	18.388



---

<b>9</b>	Prestări de servicii și alte bunuri	69.535	0	0
<b>10</b>	Deplasări interne și externe	106.058	0	5.559
<b>14</b>	Pregătire profesională	7.546	0	0
	<b>Total</b>	<b>2.272.879</b>	<b>33.715</b>	<b>27.114</b>

**8. RESPONSABILITATE PUBLICĂ □ I STRATEGIA CONCURENȚEI PRIN COMUNICARE**

Nr. Crt.	Activități, proiecte, colaborări	Persoane implicate
1	Articole în presă și emisiuni televizate	Roxana Carmen Ionescu Dana Iliescu Anca Petrache Mirela Scântee Mariana Șchiaua
2	Apariții editoriale	Roxana Carmen Ionescu Olivia Rusu Mariana Șchiaua Valentina Capotă Florian Lixandru Ana Maria Picu Cristina Lemnaru Nicoleta Băloi Andreea Matei Diana Rusu Floriana Pană Cristina Lemnaru

9. ANALIZA SWOT

MATRICEA SWOT – PESTE

	S	W	O	T
P	<p>Constituirea unei echipe de profesori-nucleu al schimbării</p> <p>Constituirea unei echipe de evaluare internă conform OUG privind asigurarea calității în educație</p> <p>Transparența deciziilor Consiliului de Administrație</p> <p>Curriculumul la decizia școlii a fost construit pe bază de studii de caz, jocuri de rol, proiecte de echipă și practică economică</p>	<p>Coeziunea echipei manageriale este în curs de formare</p> <p>Conformismul pronunțat al membrilor Consiliului Profesoral</p> <p>Curriculumul nu răspunde aspirațiilor tuturor elevilor</p>	<p>Strategia de descentralizare a învățământului</p> <p>OUG privind asigurarea calității în educație</p>	<p>Instabilitatea politicilor educaționale</p> <p>Planul cadru nu permite dezvoltarea de CDS, CD interdisciplinare</p>
E	<p>Venituri extrabugetare din proiecte extracolare (ECDL), taxe examene naționale de la licee particulare, chirii, sponsorizări</p>	<p>Resursele extrabugetare nu acoperă nevoile școlii</p>	<p>Sponsorizări, proiecte și ONG-uri interne</p>	<p>Finanțarea nu ține cont de performanțele și de specificul unității de învățământ</p> <p>Lipsa prevederilor legale explicite pentru agenții economici implică în procesul de educație și în special în cel de pregătire practică</p>
S	<p>Înuta vestimentară a elevilor din Colegiul Economic „Virgil Madgearu”, element de apartenență la organizație</p> <p>Socializarea între profesori; personal didactic auxiliar, personal nedidactic; intra și interdepartamentală</p> <p>Existența consilierului școlar ca factor integrator al elevilor în societate</p> <p>Percepția comunității față de liceu</p>	<p>Lipsa de preocupare a unor diriginți pentru dezvoltarea personală a fiecărui elev în parte</p> <p>În unele cazuri, slaba colaborare de grup, datorită orgoliilor personale</p>	<p>Acordul de parteneriat pentru educație</p> <p>Implicarea părinților în mod instituționalizat prin Consiliul Reprezentativ al Părinților, mediatorul școlar</p> <p>1/3 din Consiliul de Administrație format din reprezentanți ai Consiliului Local</p>	<p>Starea economică a familiilor</p> <p>Statutul social al profesorilor</p>
T	<p>3 reșele a câte 20 de computere, acces la internet prin cablu, televizoare, video, retroproiectoare, videoproiectare, dotarea cu echipamente de calcul pentru desfășurarea orelor în sistem AEL, sistem de supraveghere video a școlii pentru asigurarea protecției elevilor</p>	<p>Dotarea laboratoarelor de științe la nivelul anilor '70 (practic toate materialele didactice din aceste laboratoare au îndeplinit condițiile de casare)</p> <p>Insuficiente materiale și mijloace didactice</p>	<p>Upgradarea echipamentelor informatice și a mijloacelor de învățământ (cu rezerva existenței fondurilor)</p> <p>Dotarea cu echipamente de calcul pentru desfășurarea orelor în sistem AEL</p>	<p>Globalizarea informației (volumul mare de informații = barieră în optimizarea procesului de formare a competențelor)</p>

E	Implicarea elevilor în amenajarea spațiilor verzi din incinta școlii	Lipsa unui comportament adecvat al unor elevi și profesori	Colaborarea cu ONG-uri pentru elaborarea de proiecte de mediu	Creșterea poluării mediului ambiant cu efect asupra stării de sănătate
---	--	--	---	--

Colegiul Economic „Virgil Madgearu” are o **viziune** modernă care îi propune:

1. Să asigure implementarea programului de guvernare în domeniul Reformei învățământului ;
2. Să asigure un învățământ economic de calitate în contextul armonizării cu standardele Uniunii Europene;
3. Să formeze cei mai buni specialiști în domeniul economic;
4. Să-și mențină poziția de lider în topul liceelor cu profil economic;
5. Să formeze personalități puternice;
6. Să construiască un set de valori individuale de natură profesională, socială și culturală în funcție de care să-și orienteze comportamentul și întreaga carieră.

Această viziune poate să devină realitate în funcție de sincronizarea obiectivelor cu posibilitățile de realizare a acestora. Anul școlar 2008-2009, s-a aflat sub semnul schimbării: printr-un management instituțional și administrativ modern, competitiv, adaptabilitate la nou, la schimbare, formare și dezvoltare continuă a cadrelor didactice concretizată în rezultate foarte bune în plan profesional sau la olimpiade și concursuri școlare.

**Misiunea** tuturor a fost:

1. Să formăm și să consolidăm deprinderi, abilități și competențe ce permit încadrarea absolvenților pe piața europeană a muncii;

- 
2. Să realizăm reconversia profesională;
  3. Să creăm un cadru în care profesorii să se simtă împliniți profesional;
  4. Să oferim elevilor posibilitatea de a-și satisface setea de cunoaștere, de a-și folosi tehnicile informaționale, de a dobândi abilități de comunicare în limbile moderne;
  5. Să asigure elevilor un nivel intelectual moral și civic universal;
  6. Partenerii educaționali ai liceului: elevi, părinți, comunitate, instituții publice au beneficiat prin implicare și competențele profesionale ale cadrelor didactice, didactic auxiliar și administrativ de certitudini: educație, decență, siguranță, deschidere spre nou.

• **Puncte tari ale „mediului intern”:**

- Manageri formați, numiți prin concurs;
- Profesori foarte bine pregătiți
- Profesori metodiști (biologie, economie, contabilitate);
- Profesori formatori în domeniul reformei în învățământ;
- Profesori colaboratori ai Serviciului Național de Evaluare;
- Elevi bine pregătiți, admiși în urma admiterii computerizate;
- O bună tradiție a învățământului economic (90% din absolvenți devin studenți ASE);
- Cabinete de informatică;
- Cabinet AEL;

- 
- Sală „Club European”;
  - Ocupare optimă a spațiului existent;
  - Centru de documentare privind educația economică și antreprenorială;
  - Laborator de merceologie;
  - Ofertă educațională atractivă prin materialele opționale propuse;
  - În cadrul curriculumului în dezvoltare locală și a curriculumului diferențiat;
  - Profesori autori de manuale și programe;

- **Puncte slabe ale „mediului intern”:**

- Migrarea specialiștilor spre domenii economice;
- Motivația uneori slabă din partea elevilor;
- Slaba dotare a laboratoarelor de fizică și chimie;
- Lipsa resurselor financiare;

- **Oportunități ale mediului extern**

- Accesul imediat după absolvire pe piața muncii;
- Posibilitatea de retragere a resurselor financiare prin cursuri de formare și reconversie profesională;
- Statutul de liceu reprezentativ; autonomia unității școlare;

- 
- Situația liceului într-o zonă centrală, în vecinătatea ASE;
  - Implicarea în programe de parteneriat;
  - Implicarea profesorilor în elaborarea de manuale, programe, sisteme de evaluare;
  - Implicarea comunității, administrației locale în relația cu școala;
  - **Amenințări ale mediului extern**
    - Starea precară a economiei
    - Canale de comunicare defectuoase
    - Rata demografică descendentă

---

## 10. COLEGIUL ECONOMIC „VIRGIL MADGEARU” - LIDERSHIP ORGANIZAȚIONAL

Analiza calității învățământului, prin intermediul unor date statistice sau prin evidențierea unor activități didactice, ne îndreptățește să afirmăm că în anul școlar 2010 – 2011 Colegiul Economic „Virgil Madgearu” a oferit partenerilor săi: elevi, părinți, comunitate un model educațional. Bazat pe reconceptualizarea curriculumului, în acord cu realitatea socială și economică, acest model are drept obiectiv conceptul de *educație permanentă*.

Adevărată organizație, « *școală europeană* » liceul a valorificat tot ce este viabil din experiența cadrelor didactice, alături de o politică educațională bazată pe flexibilitate și adaptabilitate. Acest model educațional se bazează pe o « tehnologie » a finalităților și selectării conținuturilor în funcție de obiectivul fundamental al educabilului, accesul la o educație bazată pe autoformare și autodezvoltare.

Obiectivitatea acestei analize, asumarea pe baza acesteia, a aspectelor ce implică ameliorarea calității, denotă existența unei strategii manageriale, bazată pe consecvență în urmărirea scopurilor, dezvoltare profesională și implicare din partea cadrelor didactice, dezvoltare instituțională și inovare în managementul conducătorilor unității, dezvoltarea parteneriatelor și responsabilitatea publică a tuturor.

În concluzie, aceste aspecte demonstrează existența unei strategii a concurenței bazată pe coordonare și colaborare. Manageri, cadre didactice, elevi, părinți sau instituții partenere descoperă la *Colegiul Economic “Virgil Madgearu”*



---

**o școală modernă.**

Afirmarea și confirmarea statutului de lider în educație sunt susținute prin abordarea originală a acestui concept – **educația** – în funcție de mai mulți factori: procesul de învățământ, beneficiarii educației și mecanismele de administrație și control. Procesul de predare – învățare și evaluare a situat întotdeauna în centrul preocupărilor elevul, nevoile și capacitățile de învățare ale acestuia. Metode moderne de predare, apărarea drepturilor și libertăților elevilor, siguranța sănătății, respectul personalității acestora, fac posibil transferul spre o etapă superioară de percepție a școlii, reper important în cariera elevului. Prin oferta educațională, oportunitățile oferite (educație non-formală, parteneriate și proiecte), prin respectarea drepturilor sale, elevul alege această școală în funcție de motivații superioare: prestigiul profesional, educație – demnitate.

Mecanismele de administrație și control fac posibilă atragerea de fonduri, implementarea unor programe și proiecte educaționale menite să ofere profesorilor și elevilor o viziune nouă asupra școlii: sistem educațional și social ce are ca finalitate formarea completă a beneficiabilului educației.

# CAPITOLUL V

# MANAGEMENTUL CALITĂȚII

## 5.1 CALITATE ȘI EFICIENȚĂ ÎN MANAGEMENTUL ACTIVITĂȚII DIDACTICE

### a) Implementarea sistemelor de asigurare a calității

Managementul educațional Nivel de competență	Activitate, acțiuni	Documente specifice	Persoane responsabile	Perioada
<b>1. Managementul directorilor</b>	<ol style="list-style-type: none"> <li>1. Prezentarea în Consiliu profesoral a Raportului de Autoevaluare și proiectului privind “Ghidul pentru aplicarea standardelor naționale de referință ”</li> <li>2. Formatori în domeniul calității</li> <li>3. Asigurarea nivelului de realizare a indicatorilor de performanță</li> <li>4. Coordonarea și monitorizarea implementării standardelor de performanță</li> </ol>	<ol style="list-style-type: none"> <li>1. Raportul de autoevaluare și “Ghidul pentru aplicarea standardelor naționale de referință”</li> <li>2. Rapoarte, fișe de observație</li> </ol>	<p>Director Prof. Roxana Ionescu</p> <p>Director adj. Prof. Dana Iliescu</p>	Permanent
<b>2. Managementul Comisiei de Asigurare a Calității</b>	<ol style="list-style-type: none"> <li>1. Evaluarea internă și externă pe baza standardelor</li> <li>2. Asigurarea nivelului de realizare a indicatorilor de performanță</li> <li>3. Coordonarea aplicării procedurilor și activităților de autoevaluare</li> </ol>	<ol style="list-style-type: none"> <li>1. Plan de acțiune al școlii</li> <li>2. Plan operațional</li> <li>3. Rapoarte, fișe de observare</li> </ol>	Comisia de asigurare a Calității	Permanent

		4. Plan de acțiune al CPAC 5. Raport de evaluare internă și externă		
<b>3.Managementul Catedrelor și Comisiilor Metodice</b>	<ol style="list-style-type: none"> <li>1. Evaluarea sistemelor de asigurare a calității</li> <li>2. Ședințe de catedre de diseminare a informațiilor, plan de îmbunătățire a situației</li> <li>3. Implementarea standardelor de asigurare a calității la nivelul catedrei</li> <li>4. Dosar comisie metodică</li> <li>5. Raport de evaluare și autoevaluare</li> <li>6. Fișă de autoevaluare/evaluare</li> <li>7. Portofoliul disciplinei</li> <li>8. Ghid de bune practici , proceduri</li> <li>9. Fișă de observație a lecției</li> </ol>	<p>Raport de evaluare și autoevaluare, plan de măsuri</p> <p>Fișe de observare</p>	Șefii de comisii metodice	Permanent
<b>4.Cadre didactice</b>	<ol style="list-style-type: none"> <li>1. Implementarea standardelor de obținere a calității la nivelul colectivelor de elevi sau la nivelul disciplinei</li> <li>2. Portofoliul personal</li> <li>3. Fișă de autoevaluare</li> <li>4. Fișă de ritmicitate a notării</li> <li>5. Fișă de evaluare a progresului școlar</li> <li>6. Fișă psihopedagogică a elevului</li> </ol>		Cadre didactice	Permanent

	7. Proceduri de predare învățare evaluare 8. Registrul de serviciu pe școală 9. Condiția de prezență			
--	--	--	--	--

*b) Identificarea, înregistrarea și analiza nevoilor și expectanțelor partenerilor educaționali*

	Denumirea obiectivului (ȚINTE)	Acțiuni propuse / prioritare	Responsabili
<b>1. Angajatori</b>	Îndeplinirea standardelor de performanță Asigurarea asistenței medicale a tuturor angajaților prin intermediul: <ul style="list-style-type: none"> <li>a. Cabinetului medical</li> <li>b. Parteneriat cu clinica de specialitate</li> <li>c. Organizarea și susținerea testării psihologice a cadrelor didactice</li> <li>d. Facilitarea frecvenței cadrelor didactice la cursurile de perfecționare</li> <li>e. Dotarea cu calculatoare și soft educațional</li> <li>f. Atragerea de fonduri în scopul participării la programe și proiecte educaționale</li> <li>g. Prevenirea conflictelor și consilierea cadrelor didactice pentru crearea unui climat optim de muncă</li> <li>h. Motivarea și premierea cadrelor didactice, elevilor, personal</li> </ul>	Consiliere Diseminare Analiza SWOT Evaluare	I.S.M.B Director Director adjunct Coordonator programe și proiecte

	<p>auxiliar și întreținere cu rezultate</p> <p>i. Popularizarea rezultatelor (rapoarte, site, monografie)</p> <p>j. Promovarea unei imagini de sine decente și demne</p>		
<b>2.Cadre didactice</b>	<p>- Înscriere la cursuri, grade, perfecționări, cursuri de formare continuă, cursuri postuniversitare, master, doctorat</p> <p>-Motivarea partenerilor educațional în scopul obținerii performanțelor</p> <p>-Asigurarea unui climat educațional optim</p> <p>-Lecții atractive în concordanță cu nevoile elevilor și standardelor de performanță</p> <p>-Activități și acțiuni extracuriculare</p> <p>Asigurarea unei comunicări permanente cu partenerii educaționali (elevi, părinți, comunitate)</p>	Înscriere și participare la cursuri de pregătire	Cadrele didactice care au susținut perfecționarea și formarea continuă
<b>3.Personal didactic auxiliar</b>	Perfecționare continuă	Înscriere și participare la cursuri universitare	Secretariat Biblioteca Financiar-contabilitate
<b>4.Personal administrativ</b>	Îmbunătățirea condițiilor de muncă, incadrarea într-o grilă de salarizare superioară	Înscriere și participare	Personal administrativ

<b>5.Comunitate și parteneri educaționali</b>	Asigurarea unui învățământ de calitate bazat pe competență și inițiativă în concordanță cu standardele europene, cererile pieței muncii	Proiecte, parteneriate, sponsorizări	Director, Prof. Roxana Carmen Ionescu Director adj. Dana Iliescu Comisia de Asigurare a Calității Cadre didactice, elevi Parteneri Educaționali
<b>6.Elevi</b>	Asigurarea performanțelor educaționale Facilitarea accesului la informație Interdisciplinaritate	Propuneri pentru teme, acțiuni în ceea ce privește curriculum la nivelul disciplinelor sau al activităților extracurriculare	Consiliul elevilor pe liceu

*c) Cadrul de organizare și desfășurare pentru activitățile privind calitatea*

<b>Nr.c rt</b>	<b>Factori și parteneri în implementarea structurală a calității</b>	<b>Documente, acte, metodologii (Denumire)</b>	<b>Activități</b>	<b>Persoane responsabile</b>
<b>1</b>	ARACIP  -Crearea și implementarea metodologiilor prin parteneriate, cursuri de formare și diagnoză și prognoza calității educaționale	Legislație ARACIP  -Ordonanța de Urgență nr.75/12.07.2005 privind asigurarea calității educației  -Metodologia de evaluare instituțională în vederea autorizării, acreditării și evaluării periodice a organizațiilor furnizoare de educație H.G. nr.22/25.01.2007	Elaborarea de documente orientative în funcție de standarde de performanță (ANEXA 1)  Crearea cadrului legislativ de funcționare și organizare la nivelul liceului (învățământ preuniversitar) Legea nr....	ARACIP



2	Comisia de asigurare a calității	<p>Fișe de evaluare</p> <p>Fișe de bune practici</p> <p>Proceduri</p> <p>Manualul calității</p>	<p>Tip de procedură</p> <p>Fișă de evaluare</p> <p>Stabilirea de programe de formare în domeniul calității</p> <p>Elaborarea de documente orientative în funcție de standarde de performanță (ANEXA)</p> <p>Elaborarea de documente orientative în crearea și implementarea standardelor de performanță</p>	<p>Prof. Mariana Ciobanu</p> <p>Prof. Cristina Drăgan</p> <p>Prof. Cristina Lemnaru</p> <p>Prof. Dana Iliescu</p> <p>Prof. Geta Bercaru</p> <p>Membru al Com. Părinți Petrovici Merina</p> <p>Membru al Cons. Elevilor</p> <p>Oana Ion</p> <p>Reprezentant Consiliu local</p> <p>Roxana Ionescu</p>
3	<p>Manageri (directori)</p> <p>Acte și documente</p> <p>Metodologii, acte metodologice</p> <ol style="list-style-type: none"> <li>1. Raport de activitate</li> <li>2. Plan managerial</li> <li>3. Plan operațional</li> </ol>	<p>Activitate managerială în conformitate cu standardele de calitate</p> <p>Asigurarea condițiilor de desfășurare a procesului didactic de calitate</p>	<p>Control permanent al activității didactice printr-un program managerial eficient în concordanță cu Viziunea, misiunea și valorile promovate de Colegiul Economic “Virgil Madgearu”.</p>	<p>Director Prof. Roxana Carmen Ionescu</p> <p>Director adj. Dana Iliescu</p>

4	Șefi de catedră Catedră de lb. și lit.română Catedra tehnologii Catedra de lb. străine Catedra matematică Catedra socio-umane Catedra istorie-geografie Catedra informatică Catedra biologie-chimie Catedra educație fizică	1.Diseminarea informațiilor 2.Analiza și diagnoza procesului de predare-învățare-evaluare 3.Evaluarea și autoevaluarea calității actului didactic 4.Stabilirea unui plan de ameliorare Raport de activitate al comisiei metodice Fișa de evaluare a cadrelor didactice Plan managerial al comisiei Fișa de observație a lecției	Inițiere și coordonare a activităților în cadrul comisiilor metodice de specialitate	
5	Colective de lucru pentru elaborare de acte, documente privind calitatea și comisii pentru asigurarea calității în educație	1.Manualul calității 2.Rapoarte privind parcurgerea materiei, notare ritmică, frecvență școlară, prevenirea violenței și infraționalității 3.Proceduri 4.Plan managerial	1.Observarea comportamentului elevilor 2.Întocmirea de rapoarte 3.Inițierea unor programe de îmbunătățire a situației la frecvență și purtare 4.Participarea la programe și proiecte	Șefii comisiilor constituite la nivelul școlii

*d) Activități de formare și perfecționare în domeniul asigurării calității*

Nr. crt.	Denumirea cursului	Conținuturi	Denumirea temei sau lucrării de perfecționare	Persoane implicate	Perioada
1	Aplicarea modelului de excelență ale UE privind asigurarea calității în învățământ	Calitatea în educație	Atelier de lucru și disertație	Prof. Ciobanu Mariana	2010- 2011

*e) Strategii, obiective, opțiuni pentru obținerea calității pe parcursul anului școlar 2008-2009*

Nr. Crt.	Nivelul de implementare	Obiective, ținte, strategii	Denumirea activității	Responsabil
1	Managementul directorilor CPAC Șefi de catedră Cadre didactice	Implementarea strategiilor și metodelor moderne de predare-învățare-evaluare printr-un management de calitate	Plan managerial pentru anul școlar 2010 - 2011 Plan al comisiei Proiectarea și planificarea materiei	Prof. Dana Iliescu Prof. Mariana Ciobanu Șefii de catedră Cadre didactice

*f) Comunicare, interdisciplinaritate și transdisciplinaritate în actul didactic (predare, învățare, evaluare)*

Nr. Crt.	Personal	Activități
1	Directori: Director: Prof. Roxana Carmen Ionescu Director adjunct: Prof. Dana Iliescu Director muncă educativă: Prof. Anca Petrache	Sistemul de supraveghere video Site-ul școlii Sistemul informațional Catalog virtual Sistem de detectare a incendiilor
	Comisia de asigurarea calității Șef comisie: Prof. Mariana Ciobanu Prof. Dana Iliescu Prof. Cristina Lemnaru Prof. Cristina Drăgan Prof. Geta Bercaru Reprezentant Comitet Părinți: Merima Petrovici	Diseminarea informațiilor la nivelul ariilor curriculare prin diferite activități, proceduri, fișe de evaluare și autoevaluare

	Reprezentant Consiliu Local: Roxana Ionescu Elev: Ion Oana Comisii metodice:	
2	Profesori diriginți	Integrarea în sistemul informațional al liceului a datelor cuprinse în fișele de apreciere sintetică a elevilor ; Fișa de apreciere sintetică
3	Personal didactic auxiliar/administrativ Brezeanu Emilia Scripcaru Virgil	Permanent

*g) Predare-învățare-evaluare (în raport cu introducerea sistemelor de asigurare a calității)*

Nr. Crt.	Nume și prenume cadru didactic	Denumirea lecției, activității demonstrative. Lecții realizate în cabinetul AEL	Cadrul organizațional, școală (liceu, sector, municipiu, cercuri de discipline)	Data	Rezultate
2	Prof. Roxana Finichiu	Inspecție pentru obținere grad didactic I	Universitatea București	Anul <input type="checkbox"/> colar 2010 - 2011	Foarte bine
3	Prof. Rusin Cătălina	Preinspecție pentru obținere definitivatului	Universitatea București	Anul <input type="checkbox"/> colar 2010 - 2011	Foarte bine
4	Prof. Stroe Cornel	Preinspecție pentru obținere grad didactic II	Univeristatea București	Anul <input type="checkbox"/> colar 2010 -	Foarte bine

				2011	
4	Prof. Nistor Daniela	Preinspecție pentru obținere grad didactic I	ASE	Anul școlar 2010 - 2011	Foarte bine
6	Prof. Iancu Jeni	Preinspecție pentru obținere grad didactic I	ASE	Anul școlar 2010	Foarte bine
7.	Prof. Roxana Constantin	Inspeccie de echivalare a gradului I	Univ. București	2011	Foarte bine
8.	Prof. Florina Voicu	Preinspecție pentru obținere grad didactic II Inspeccie finală pentru obținerea gradului II	CCD	2011	Foarte bine

## CALITATE ȘI EFICIENȚĂ

### h. ANALIZA SWOT

Puncte tari	Puncte slabe
<ul style="list-style-type: none"><li>• Profesori formatori în domeniul reformei în învățământ</li><li>• Profesori coordonatori ai Serviciului Național de Evaluare</li><li>• Elevi bine pregătiți, admiși în urma admiterii computerizate</li><li>• O bună tradiție în învățământul economic (90%) din absolvenți devin studenți ASE</li><li>• Ocupare optimă a spațiului existent</li><li>• Centru de documentare privind educația economică și antreprenorială</li><li>• Ofertă educațională atractivă prin materialele opționale propuse</li><li>• În cadrul curriculumului în dezvoltarea locală și a curriculumului diferențiat</li><li>• Profesori, autori de manuale și programe</li><li>• Oferta educațională – oportunități de formare interdisciplinară</li><li>• Oferta bogată și variată; domenii multiple</li><li>• Oferta formulează explicit scopul și grupul țintă, fără însă a îngreuna participarea cadrelor didactice doritoare.</li></ul>	<ul style="list-style-type: none"><li>• Resursa umană. Slaba motivație a cadrelor didactice și a personalului auxiliar în formarea continuă individuală</li><li>• Rezistența la schimbare a unor cadre didactice – preocupare scăzută pentru realizarea activităților cu caracter interdisciplinar, efectuarea insuficientă a activităților în echipă</li><li>• Lipsa de motivare a profesorilor tineri (informatică, limbi străine, specialitate tehnologii) și migrarea lor spre alte domenii de activitate mai bine motivate pecuniar</li><li>• Resurse financiare reduse pentru a oferi recompense materiale atractive cadrelor didactice de valoare, promotori ai reformei, ai învățării centrate pe elev</li><li>• Utilizarea insuficientă a tehnicii de calcul, a aparaturii și tehnicii moderne</li><li>• Slaba preocupare a unor instituții de învățământ superior pentru organizarea de strategii de formare și perfecționare cu credite transferabile</li><li>• Imposibilitatea de a derula programe de formare în unitatea școlară solicitantă.</li></ul>



Oportunități	Amenințări
<ol style="list-style-type: none"><li>1. Accesul imediat după absolvire pe piața muncii</li><li>2. Posibilitatea de atragere a resurselor financiare prin cursuri de formare și reconversie profesională</li><li>3. Statutul de liceu reprezentând autonomia unității școlare</li><li>4. Situația liceului într-o zonă centrală, în vecinătatea ASE</li><li>5. Implicarea în programe de parteneriat</li><li>6. Implicarea profesorilor în elaborarea de manuale, programe, sisteme de evaluare</li><li>7. Implicarea comunității, administrației locale în relația cu școala</li><li>8. Oferta ASE pentru disciplinele de specialitate</li><li>9. Stagiul de formare a diriginților/cadrelor didactice doritoare pentru Programul “Clubul European”(Inspector ISMB Simona Crăciun)</li></ol>	<ol style="list-style-type: none"><li>1. Schimbarea sistemului de evaluare de la un an la altul, neexistând o formă de evaluare verificată în timp</li><li>2. Scăderea demografică a populației școlare (în viitor)</li><li>3. Resurse financiare insuficiente</li><li>4. Resurse materiale incomplete sau necompetitive</li><li>5. Lipsa strategiilor de dezvoltare socială și economică pe termen mediu și lung</li><li>6. Lipsa de organizare a sistemului de obținere a informației</li><li>7. Educația nu mai este privită de elevi ca un mijloc de promovare socială.</li></ol>

# ANEXA 1

# LEGISLAȚIE

---

## LEGISLAȚIE

- HG 414/2011 privind aprobarea cifrei de □colarizare pentru învă□ământul preuniversitar □i universitar de stat în anul □colar 2011-2012 ;
- Legea Educa□iei Na□ionale. Legea nr. 1/2011;
- Ordinul 4034/2011 privind structura anului □colar 2011-2012;
- HG 364/2010 privind aprobarea cifrei de □colarizare pentru învă□ământul preuniversitar □i superior de stat în anul □colar 2010-2011;
- HG 1618/2009 privind finan□area unită□ilor de învă□ământ preuniversitar de stat, finan□ate din bugetele locale pe baza standartelor de cost elev/pre□colar pentru anul 2010;
- Legislație Regulamentul de organizare și funcționare a unităților de învățământ preuniversitar, aprobat prin Ordinul M.Ed.C. nr. 4925/08.09.2005

- 
- Legea nr. 354/15.07.2004 pentru modificarea și completarea Legii învățământului nr.84/1995;
  - Legea nr. 268/13.06.2003 pentru modificarea și completarea Legii învățământului nr. 84/1995;
  - Legea învățământului nr. 84/24.07.1995, republicată, cu modificările și completările ulterioare;
  - Ordin nr.4579/23.06.2008 privind modul de plată a personalului didactic care face parte din comisiile pentru examenul național de bacalaureat și pentru examenele de absolvire/certificare a competențelor profesionale pentru învățământul profesional, liceal-filiera tehnologică și vocațională și învățământul postliceal - sesiunile anului 2008;
  - Ordin nr. 4580/23.06.2008 privind modul de plată a personalului didactic care face parte din comisiile pentru organizarea și desfășurarea admiterii în învățământul liceal și profesional de stat pentru anul școlar 2008-2009 Ordin nr. 4722/09.07.2008 de modificare a OM nr. 3568/11.03.2005 privind plata membrilor comisiilor de pregătire a elevilor selecționați în loturile naționale în vederea participării la olimpiadele internaționale
  - Ordin nr. 4338/09.06.2008 referitor la aprobarea Reperelor metodologice privind elaborarea curriculumului în dezvoltare locală în învățământul profesional și tehnic

- 
- Ordin nr. 4931/29.07.2008 cu privire la aprobarea metodologiei privind transferul și recunoașterea rezultatelor învățării dobândite de elevii din învățământul profesional și tehnic prin stagiile de pregătire practică
  - Ordin nr. 5109/25.08.2008 privind înființarea Centralei Rețelei Firmelor de Exercițiu/Întreprinderilor Simulate din România
  - Regulament privind regimul actelor de studii în sistemul de învățământ superior, 2007
  - Lege privind creșterea siguranței în unitățile de învățământ, Legea nr. 35/2007
  - Ordonanța de urgență pentru modificarea Legii învățământului nr. 84/1995, oug nr. 128/2007
  - Lege privind aprobarea Ordonanței de urgență a Guvernului nr. 102/2006 pentru modificarea Ordonanței de urgență a Guvernului nr. 75/2005 privind asigurarea calității educației, legea nr. 240/2007
  - Lege pentru aderarea României la Convenția privind definirea statutului școlilor europene, adoptată la Luxemburg la 21 iunie 1994, legea nr. 356/2007
  - Lege nr. 2/2008 privind modificarea Legii învățământului nr. 84/1995, republicată

- 
- Regulament privind actele de studii și documentele școlare în învățământul preuniversitar, 2005
  - Ordonanța privind creșterile salariale ce se vor acorda în anul 2008 personalului din învățământ, ordonanța nr. 15/2008
  - Hotărâre privind aprobarea pentru învățământul preuniversitar și superior de stat în anul școlar/universitar 2008/2009, hotărâre nr.170/2008
  - Lege nr. 157/2004 privind instituirea bursei speciale "Guvernul României" pentru formarea managerilor din sectorul public
  - Legea nr. 123/2008 pentru o alimentație sănătoasă în unitățile de învățământ preuniversitar
  - Ordin nr. 4277/2008 pentru aprobarea Metodologiei Proiectului privind predarea cursului de Limba, cultura și civilizație românească în unități de învățământ din state membre ale Uniunii Europene și a instrumentelor de lucru
  - OUG nr. 87/2008, ordonanța de urgență privind dotarea cu calculatoare tip desktop a unităților în care se desfășoară învățământ liceal și profesional de stat
  - Lege nr. 17/2007 privind educația tinerilor supradotați, capabili de performanță înaltă
  - Lege nr. 143/2008 pentru completarea art. 174 din Legea învățământului nr. 84/1995

- 
- Ordin nr. 4898/2008 pentru modificarea Ordinului ministrului educației și cercetării nr. 4.839/2004 privind criteriile specifice și metodologia de acordare a sprijinului financiar în cadrul Programului național de protecție socială Bani de liceu
  - OUG nr. 95/2008 pentru modificarea și completarea Ordonanței de urgență a Guvernului nr. 96/2002 privind acordarea de produse lactate și de panificație pentru elevii din clasele I-IV din învățământul de stat, precum și pentru copiii preșcolari din grădinișe.
  - Ordin nr. 4936/2008 privind modificarea și completarea Ordinului ministrului educației, cercetării și tineretului nr. 4.644/2008 pentru modificarea Ordinului ministrului educației, cercetării și tineretului nr. 3.628/2008 privind aprobarea programelor
  - Ordin nr. 1563/2008 pentru aprobarea Listei alimentelor nerecomandate preșcolărilor și școlărilor și a principiilor care stau la baza unei alimentații sănătoase pentru copii și adolescenți.
  - Ordonanța de urgență nr. 75, din 12 iulie 2005, privind asigurarea calității educative

- 
- Metodologia de evaluare instituțională în vederea autorizării, acreditării și evaluării periodice a organizațiilor furnizoare de educație Anexa H.G. nr.22/25.01.2007



**MANAGEMENTUL  
COMISIILOR METODICE PE  
DISCIPLINE  
VOLUMUL AL II-LEA**

---

**6.1 Componenta organizatorică a comisiilor metodice pe discipline**

**CATEDRE ȘI COMISII METODICE  
AN ȘCOLAR 2010-2011**

**CATEDRA LIMBA ROMÂNĂ**

- |  |              |
|--|--------------|
| 1. Prof. Mariana Șchiaua – șef catedră | - titular    |
| 2. Prof. Cârstea Mihaela               | - titular    |
| 3. Prof. Mirela Scântee                | - titular    |
| 4. Prof. Andreea Matei                 | - titular    |
| 5. Prof. Maria Rădescu                 | - titular    |
| 6. Prof. Petre Miruna                  | - suplinitor |
| 7. Prof. Stan Marius                   | - suplinitor |

**COMISIE METODICĂ LIMBA MODERNĂ**

- |                                     |              |
|-------------------------------------|--------------|
| 1. Prof. Mihaela Toma – șef catedră | - titular    |
| 2. Prof. Dana Iliescu               | - titular    |
| 3. Prof. Ruxanda Dumitrescu         | - titular    |
| 4. Prof. Violeta Gaiu               | - titular    |
| 5. Prof. Florina Voicu              | - titular    |
| 6. Prof. Roxana Constantin          | - titular    |
| 7. Prof. Corina Vasile              | - titular    |
| 8. Prof. Oțetea Anca                | - suplinitor |
| 9. Prof. Rusu Diana                 | - suplinitor |
| 10. Prof. Leabu Laurențiu           | - suplinitor |

---

11. Prof. Chiriac Monica - suplinitor

**COMISIA METODICĂ MATEMATICĂ / INFORMATICĂ**

1. Prof. Cristina Lemnaru – șef catedră - titular
2. Prof. Cristina Iancu - titular
3. Prof. Iuliana Zamfir - titular
4. Prof. Pușchin Eduard - titular
5. Prof. Bercaru Geta - titular
6. Prof. Cristina Drăgan - titular
7. Prof. Olga Condrea - titular
8. Prof. Ungur Cosmina - suplinitor
9. Prof. Cherteș Corina - suplinitor
10. Prof. Plaiiașu Mihaela - suplinitor
11. Prof. Prutescu Daniel - suplinitor

**COMISIA METODICĂ BIOLOGIE / FIZICĂ / CHIMIE**

1. Prof. Nicoleta Velniceru – responsabil comisie - titular
2. Prof. Violeta Cojocaru - titular
3. Prof. Nicoleta Condrache - titular
4. Prof. Paulina Vasile - titular
5. Prof. Elisei Ana - suplinitor
6. Prof. Stroe Delia - suplinitor

**COMISIA METODICĂ GEOGRAFIE / ISTORIE**

1. Prof. Liviu Mitache – responsabil comisie - titular
2. Prof. Cârstea Liliana - titular
3. Prof. Dumitru Lascu - titular

- 
- |                             |              |
|-----------------------------|--------------|
| 4. Prof. Mihaela Săndulescu | - titular    |
| 5. Prof. Adriana Jarcău     | - titular    |
| 6. Prof. Velea Simona       | - suplinitor |

### **CATEDRA EDUCAȚIE FIZICĂ**

- |   |              |
|---|--------------|
| 1. Prof. Carmen Niculescu – șef catedră | - titular    |
| 2. Prof. Stroe Cornel                   | - suplinitor |
| 3. Prof. Petcu Florin                   | - suplinitor |

### **COMISIA METODICĂ DISCIPLINE SOCIO UMANE / RELIGIE / CONSILIERE**

- |   |              |
|---|--------------|
| 1. Prof. Floriana Pană– responsabil comisie | - titular    |
| 2. Prof. Cătălin Darmon                     | - titular    |
| 3. Prof. Roxana Finichiu                    | - titular    |
| 4. Prof. Jeni Iancu                         | - suplinitor |
| 5. Prof. Alina Lixandru                     | - titular    |
| 6. Prof. Rusin Cătălina                     | - suplinitor |
| 7. Prof. Marian Constantin                  | - suplinitor |
| 8. Prof. Popescu Cristina                   | - suplinitor |
| 9. Prof. Stanciu Lenuța                     | - suplinitor |

### **CATEDRA FINANȚE-CONTABILITATE**

- |                                   |           |
|-----------------------------------|-----------|
| 1. Prof. Doina Duță - șef catedră | - titular |
| 2. Prof. Roxana Carmen Ionescu    | - titular |
| 3. Prof. Valentina Capotă         | - titular |
| 4. Prof. Anca Petrache            | - titular |
| 5. Prof. Florian Lixandru         | - titular |

---

6. Prof. Liliana Iftemie	- titular
7. Prof. Catrinel Dana Brătescu	- titular
8. Prof. Rodica Cerescu	- suplinitor
9. Prof. Ioan Gogoloi	- titular
10. Prof. Marilena Stancu	- titular
11. Prof. Necula Carmen	- titular
12. Prof. Daniela Nistor	- suplinitor
13. Prof. Ioana Călinescu	- suplinitor
14. Prof. Ilinca Claudia	- suplinitor
15. Prof. Sreinu Dumitru	- suplinitor

**CATEDRA COMERȚ / DREPT**

1. Prof. Nicoleta Băloi - șef catedră	- titular
2. Prof. Cristiana Mateiciuc	- titular
3. Prof. Cristina Ghinescu	- titular
4. Prof. Ana Maria Picu	- suplinitor
5. Prof. Irina Tapalagă	- suplinitor
6. Prof. Rodica Petcu	- titular
7. Prof. Lorena Dima	- titular
8. Prof. Teia Manole	- titular
9. Prof. Mariana Ciobanu	- titular
10. Prof. Anton Liviu Manea	- suplinitor
11. Prof. Izabela Știucă	- suplinitor
12. Prof. Știr Andreea	- suplinitor
13. Prof. Mitrea Luminița	- suplinitor
14. Prof. Constantin Daniela	- suplinitor

**6.2 Activitatea metodică-științifică și extracurriculară a comisiilor metodice**

**Raport de activitate al catedrei de Limba și Literatura Română**

**An școlar 2010-2011**

**CATEDRA DE LIMBA SI LITERATURA ROMANA**

**Raport de activitate**

**An școlar 2010-2011**

**I. COMPONENTA ORGANIZATORICA (structura catedrei)**

- **Prof. Mihaela Cîrstea:** titular, Inspector Școlar de Specialitate, ISMB;
- **Prof. Mariana Schiaua:** titular grad didactic I, sef catedra, membru Comisia de Curriculum;
- **Prof. Olivia Rusu:** grad didactic I;

- 
- **Prof. Mirela Scantee:** titular, grad didactic – definitivat, membru al Consiliului de Administratie, responsabil in Comisia pentru verificarea documentelor si actelor de studiu;
  - **Prof. Andreea Matei:** titular, grad didactic II, doctorand, membru in Comisia pentru imaginea institutiei, Comisia pentru activitati extracurriculare, Comisia pentru verificarea documentelor si actelor de studiu;
  - **Prof. Maria Radescu:** titular, grad didactic I, membru in Comisia pentru “Euro 200”, burse, bani de liceu, oferta educationala.
  - **Prof. Petre Miruna:** suplinitor, definitivat;
  - **Prof. Stan Marius:** suplinitor, definitivat;

## **II. COMPONENTA MANAGERIALA**

- Raportul de activitate pe anul școlar 2010-2011 (prof. Mariana Schiaua);
- Planul managerial și planul de activități pentru anul școlar 2010-2011 (prof. Mariana Schiaua);
- Planificări anuale, semestriale, pe unități de învățare (toți membrii catedrei);
- Selecția manualelor alternative (toți membrii catedrei, ședința Comisiei metodice, septembrie 2010);
- Stabilirea atribuțiilor membrilor catedrei și coordonarea activităților acestora (prof. Mariana Schiaua);
- Managementul educațional performant în activitatea didactică, specialitate și consiliere și orientare școlară (toți membrii catedrei);
- Coordonarea comunicării documentelor și notele ISMB și MECTS la nivelul catedrei (prof. Mariana Schiaua)

### **III. COMPONENTA OPERATIONALA**

- Elaborarea și aplicarea de teste predictive, teste de evaluare, teste sumative (toti membrii catedrei, pe parcursul anului școlar 2010-2011);
- Evaluarea, analiza și propunerea metodelor de ameliorare a performanțelor școlare (toti membrii catedrei în cadrul ședințelor Comisiei metodice din lunile octombrie, ianuarie, mai);
- Intocmirea de portofolii personale în cadrul Comisiei metodice (toti membrii comisiei);
- Sustinerea de referate pe teme pedagogice în cadrul Consiliului Profesorat;
- Intocmirea proceselor-verbale ale ședințelor Comisiei metodice 2010-2011 (prof. Mariana Schiaua);
- Coordonarea activității de pregătire suplimentară pentru Bacalaureat 2010 (prof Mariana Schiaua, prof. Mirela Scantea, prof. Maria Radescu).
- Coordonarea echipei de editare și redactare a revistei colegiului « Sintagme » ( prof. Maria Radescu, Mariana Schiaua).
- Sustinerea de referate pe teme pedagogice în cadrul Consiliilor Profesorale – (lunar) – Prof. Maria Radescu
- Simularea probei scrise a examenului de bac la clasele a XII-a ( Prof. Maria Radescu, Mirela Scantea, Mariana Schiaua )
- Participarea la evaluarea Examenului de bac – 2011.



#### **IV. COMPONENTA EXTRACURRICULARA**

- Coordonarea activitatii de pregatire pentru Olimpiada de limba si literatură romana (toti membrii catedrei);
- Centralizarea si comunicarea rezultatelor obtinute la concursurile scolare (prof. Mariana Schiaua);
- Coordonarea revistei Colegiului – “Sintagme” (prof. Maria Radescu, prof. Mariana Schiaua, prof. Andreea Matei)
- Organizarea Olimpiadei – faza pe scoala – decembrie 2010 (prof. Maria Radescu, prof. Mariana Schiaua, Prof. Petre Miruna, Prof. Marius Stan)
- Organizarea olimpiadei, faza pe sector 23 ianuarie 2011 (toti membrii catedrei);
- Desfasurarea unor ore consacrate unor scriitori, sub genericul “Calendar Cultural” (prof. Maria Radescu);
- Continuarea parteneriatului cu Biblioteca “Metropolitana” (toti membrii catedrei);
- Participarea la spectacole de teatru, vizionarea de filme inspirate din operele literare studiate ( clasele a IX-a, a X-a; prof Radescu, Prof. Miruna Petre)
- Continuarea parteneriatului cu Casa Memoriala « T. Arghezi »
- Participarea la Concursul de Reviste Scolare, decembrie 2010, Iasi, Locul I;
- Amenajarea cabinetului de Limba romana, Sala 104, prof. Schiaua Marian , prof. Radescu Maria;
- Participarea la concursuri de eseuri pe teme economice, in colaborare cu MECTS si BCR;

- 
- Participarea la concursuri de eseuri sub egida ISMB, ianuarie- februarie 2011;
  - Coordonarea echipajului "ECOTUR" in cadrul Concursului " Cultura si Civilizatie in Romania " – premiul I – faza municipala;
  - Premiul I – faza nationala- Galati – 2011- prof. Schiaua Mariana, Radescu Maria;
  - Coordonarea si organizarea in colaborare cu Biblioteca Metropolitana al spectacolului omagial " G. Bacovia " – mai 2011 – prof. Schiaua Mariana, Radescu Maria
  - Coordonarea si editarea volumului "Genii in iarba" – prof. Schiaua Mariana, Radescu Maria
  - Intalnire cu ambasadorul Portugaliei in cadrul proiectului " Latinitate si identitate culturala" – prof. Petre Miruna
  - Coordonarea si organizarea " Ofertei Educationale" 2011 – prof. Scantee Mirela, Radescu Maria , Schiaua Mariana;
  - Organizarea Balului Absolventilor – prof. Scantee Mirela

## **V. COMPONENTA DE FORMARE PROFESIONALA**

- Student "Scoala Doctorala" - "Facultatea de Litere" – Universitatea Bucuresti,( Prof. Andreea Matei)
- Elaborarea subiectului unic pentru testarea initiala a elevilor de clasa a IX a, octombrie 2010 (prof. Maria Radescu, Prof. Mariana Schiaua).
- Sustinerea unei lectii deschise cu tema "Fanstasticul in proza lui Mircea Eliade", membrii catedrei.
- Curs de mentor, decembrie-martie 2010-2011, Prof. Mariana Schiaua, Prof. Maria Radescu.
- Participarea in cadrul Proiectului Educational "Cetatean activ al statului european".
- Participarea la activitatile metodico-stiintifice la nivel de scoala, sector, municipiu.

---

## **ANALIZA SWOT**

### **PUNCTE TARI**

- Cadre didactice bine pregatite, interesate de perfectionarea continua de specialitate;
- Participarea la activitatile metodice organizate la nivelul catedrei, sector si municipiu;
- Interasistente in cadrul catedrei si asistente pentru sustinerea unor grade didactice cu rolul eficientizarii si modernizarii metodelor de predare;
- Stimularea valorilor, a talentelor, a creativitatii;
- Coordonarea permanenta a lecturilor elevilor, ca o conditie obligatorie a performantei scolare;
- Existenta performerilor – participant la olimpiade, concursuri, alte manifestari artistice;
- Existenta unei biblioteci cu un fond de carte in concordanta cu programa scolara si a unei bibliografii critice corespunzatoare scriitorilor studiat

### **PUNCTE SLABE**

- Utilizarea insuficienta a unui material didactic modern si a cabinetului AEL;
- Tratarea nediferentiata a elevilor;
- Insuficienta motivare a elevilor pentru parcurgerea integrala a lecturilor obligatorii din programa scolara;
- Notarea nu s-a facut intotdeauna ritmic si pe itemi bine definiti;
- Absenta continuitatii incadrarii profesorilor la clasa, generata de miscarea personalului didactic sau a unor intreruperi datorate intrarii in concediul legal de studii.

### **OPORTUNITATI**

- Nivelul de pregatire metodic – stiintifica a profesorilor din catedra de limba si literatură romana;
- Posibilitatea unui schimb real de experienta intre membrii catedrei si colaborarea interumana exceptionala;
- Participarea la cursuri de perfectionare, organizate de CCD, precum si implicarea activa in diferite proiecte;
- Existenta unui material didactic divers si a cabinetului AEL.

**SEF CATEDRA,**  
Prof. Mariana Schiaua

---

**RAPORT ACTIVITATE**  
**CATEDRA LIMBI MODERNE**  
**AN ȘCOLAR 2010 - 2011**

Catedra de limbi moderne este alcătuită din următorii profesori:

- prof. Violeta Gaiu
- prof. Mihaela Toma
- prof. Ruxanda Dumitrescu
- prof. Florina Voicu
- prof. Corina Vasile
- prof. Dana Iliescu
- prof. Roxana Constantin
- prof. Monica Chiriac
- prof. Laurențiu Leabu

Profesorii suplinatori în anul școlar 2010 – 2011 :

- prof. Oțetea Anca – lb. franceză
- prof. Diana Rusu – lb. franceză
- prof. Sorin Roman – lb. engleză (sem. II)

---

Activitatea catedrei de limbi moderne s-a desfășurat în funcție de momentele importante care au loc în fiecare an școlar. Astfel achiziționarea de noi manuale școlare s-a desfășurat până pe data de 20 octombrie. Ziua Francofoniei (noiembrie) a presupus organizarea unui moment artistic de către catedra de limbă franceză; cât și vizita ambasadorului Egiptului la Colegiul Economic „Virgil Madgearu”

La sfârșitul lunii noiembrie 2010 a avut loc olimpiada pe școală la limba engleză a fost organizată de toți profesorii de limba engleză. Elevii care au întrunit numărul de puncte au mers mai departe la faza pe sector (I.L.Caragiale), care a avut loc pe data de 15 ianuarie 2011. La sfârșitul lunii ianuarie 2011 a avut loc Olimpiada la lb. franceză. Doamnele profesoare Violeta Gaiu și Dana Iliescu au fost activ implicate în desfășurarea ei.

Doamna profesoară Florina Voicu, înscrisă la gradul II, a avut prima inspecție pe data de ... martie, realizată de prof. metodist M. Andrei.

La februarie 2011 a urmat Olimpiada pe municipiu, la lb. engleză. Au fost obținute premiile I, II, III și o mențiune.

Începând din aprilie 2011 s-a desfășurat pregătirea propriu-zisă pentru bacalaureat.

Bacalaureatul, desfășurat în intervalul 13 iunie 2011, a dovedit, cu puține excepții, o bună și foarte bună cunoaștere a limbi engleze. Rezultatele anexate acestui raport vorbesc de la sine.

---

## **RAPORT DE ACTIVITATE AL COMISIEI MATEMATICA**

### **1. Metodisti**

- prof Iancu Cristina – inspector de specialitate ISMB
- prof Lemnaru Cristina

### **2. Publicatii in ultimii 10 ani**

- prof Lemnaru Cristina si prof Berbaru Geta:
  - o Bacalaureat 2010, Editura Tamar
  - o Culegere de matematica clasele IX – XII, Editura Tamar
- prof Zamfir Iuliana:
  - o publicatii pentru sustinerea doctoratului

---

### **3. Perfectionarea cadrelor didactice**

- S-au discutat programele școlare pe nivele de clase, programele noi de bacalaureat, de admitere la facultate
- S-au discutat programele de olimpiada pe nivele de clasă; a fost studiat calendarul concursurilor de matematică și ulterior popularizat în vederea implicării cât mai multor elevi ai școlii
- Au fost analizate și selectate din oferta de manuale/materiale auxiliare cele adecvate posibilităților de înțelegere ale elevilor, manuale cu ajutorul cărora se dorește atingerea unui nivel de performanță competitiv, în condițiile respectării cerințelor legislative în vigoare;
- Au fost achiziționate materiale științifice, culegeri necesare lucrului la clasă (prof. Bercaru G., Lemnaru C.);
- Au fost realizate lecții de matematică asistate de calculator (toți membrii catedrei);
- Cu profesorii tineri s-au discutat cerințele și structura noilor programe, precum și teme din aprofundare;
- În cadrul ședințelor de catedră au fost discutate anumite modalități optime de predare și evaluare a capitolelor cu specific economic introduse mai nou în programa liceelor economice (prof. **Iancu Cristina, Cristina Lemnaru, Zamfir Iuliana și Prutescu Daniel**);
- Prof Bercaru Geta a absolvit cursurile MENTOR atestat de MEC prin certificat de absolvire și DIDACTICA MATEMATICII atestat de CCD prin diploma.
- Prof Lemnaru Cristina a absolvit cursurile MENTOR atestat de MEC prin certificat de absolvire și DIDACTICA MATEMATICII atestat de CCD prin diploma.
- Prof Zamfir Iuliana a absolvit cursurile MENTOR atestat de MEC prin certificat de absolvire și DIDACTICA MATEMATICII atestat de CCD prin diploma.
- Prof Plaiasu Mihaela a absolvit cursul MENTOR atestat de MEC prin certificat de absolvire.
- Prof Puschin Eduard a absolvit cursul MENTOR atestat de MEC prin certificat de absolvire.

#### **4. Activitati la nivelul catedrei**

##### **a) Planificarea judicioasa a materiei**

- Planificarile calendaristice au fost realizate pe intreg anul, pe cicluri de clase la nivelul scolii. Dupa discutarea lor cu profesorii s-a trecut la individualizarea lor pe clase;

- Pentru recapitularile semestriale si cele finale s-au facut planificari distincte (pe teme);

- A fost comparata permanent situatia reala cu cea proiectata, din punct de vedere al realizarii planificarii, adaptand si reactualizand planificarea in conformitate cu situatia reala si sarcinile de invatare existente;

- La clasa a 12-a s-au realizat planificari pentru recapitulare 9-12;

- S-a urmarit cu deosebita atentie parcurgerea integrala a programei extinse, punandu-se accent pe notiunile si problemele frecvent aparute in subiectele date la bacalaureat si admitere.

- Sunt identificate si corelate permanent elementele de continut cu programa scolara si cu manualele;

##### **b) Metode, procedee, strategii, materiale didactice utilizate in vederea sporirii eficientei actului de invatamint**

- Sunt utilizate cu prioritate strategiile didactice de tip activ, participativ, formativ, care transforma elevul intr-un factor activ al propriei formari;



---

- Ore de consultatii in vederea pregatirii examenului de bacalaureat:

- prof. **Iuliana Zamfir**;
- prof. **Cristina Lemnaru**;
- prof. **Geta Bercaru**;

c) **Evalurea activitatii instructiv-educative**

- In septembrie 2010 la clasele a 9-a s-a dat testul predictiv; subiectele au fost propuse de dna. prof. **C. Lemnaru** si discutate ulterior cu membrii catedrei. In ciuda unui nivel de dificultate scazut al acestora media generala obtinuta a fost mica, mult inferioara celei realizate la examenul de capacitate (au fost implicati toti membrii catedrei);

d) **Orqanizarea olimpiadei**

- S-a organizat faza pe scoala a olimpiadei de matematica, respectindu-se reglementarile I.S.M.B. Subiectele au fost propuse de membrii catedrei, iar corectarea si sintetizarea rezultatelor a fost realizata de toti membrii catedrei.

- Profesorii Lemnaru C., Bercaru G., Nica C., Puschin E., Plaiasu M. si Zamfir I. si au participat la olimpiada de matematica, faza pe municipiu si faza pe sector in calitate de corectori.

---

**5. Olimpici - premii**

**- faza pe municipiu:**

i. prof Lemnaru Cristina:

1. Draghici Marina, cls a IX-a, mentiune
2. Ignat Ionela, cls a X-a, premiul II
3. Marin Florina, cls a X-a, premiul III
4. Radu Ionuț Vasile, cls a XI-a, premiul II
5. Cîrcu Iuliana, cls a XI-a, premiul II
6. Ene Elena Alina, cls a XI-a, premiul III
7. Manolache Irina, cls a XI-a, premiul III

ii. prof Zamfir Iuliana:

1. Tangreanu Sorina, cls a X-a, premiul III
2. Grajdan Irina, cls a X-a, premiul III
3. Ivan Elena Angelica, cls a XII-a, premiul II
4. Tatomir Andrei Daniel, cls a XII-a, premiul III

iii. prof Bercaru Geta:

1. Iliescu Bogdan, cls a XI-a, premiul III
2. Mazlum Alexandra, cls a XI-a, premiul III
3. Dobrau Madalina, cls a XI-a, premiul III
4. Popescu Stefania, cls a XI-a, premiul III

iv. prof Plaiasu Mihaela:

1. Zamfir Manuela, cls a XI-a, premiul I

- **faza pe tara:**

i. prof Lemnaru Cristina:

1. Ignat Ionela, cls a X-a, mentiune
2. Radu Ionut Vasile, cls a XII-a, mentiune
3. Circu Iuliana, cls a XII-a, mentiune

ii. prof Bercaru Geta:

1. Popescu Stefania, cls a XI-a, mentiune
2. Mazlum Alexandru, cls a XI-a, mentiune

iii. prof Zamfir Iuliana:

1. Tangreanu Sorina, cls a X-a, mentiune
2. Grajdan Irina, cls a X-a, mentiune

iv. prof Plaiasu Mihaela:

1. Zamfir Manuela, cls a X-a, mentiune

---

## **6. Analiza SWOT**

### **a) Puncte tari**

1. Competența profesională.

a) Catedra este formată din 8 profesori din care:

- 5 titulari
- 3 suplینitori, veniți prin concurs

b) Gradele didactice ale profesorilor catedrei:

- Gradul I: 7 profesori
- Gradul II: 1 profesor
- Doamna profesoara Zamfir Iuliana este înscrisă la doctorat

2. Rezultate deosebite la olimpiada de matematică fază pe municipiu (majoritatea premiilor luate de elevii noștri) și fază pe țară

3. Munca în echipă la proiectarea activității didactice, elaborarea testelor predictive și a testelor de evaluare pentru pregătirea bacalaureatului

4. Pregătirea elevilor pentru examenul de bacalaureat

5. Cadrele didactice manifestă interes pentru activitățile metodice organizate la nivel de școală, sector, municipiu precum și pentru activitățile instructiv-educative.

6. Majoritatea elevilor din clasa a XII-a au fost admisi la ASE Bucuresti.

7. Rezultatele la bacalaureat au fost bune raportate la situatia nationala, dar comparativ cu anii trecuti, se puteau obtine note mai bune. Trebuie luate masuri la nivelul scolii si a catedrei pentru cresterea exigentei la clasa.

Mediile pe clase la bacalaureat au fost:

<b>Clasa</b>	<b>Media</b>	<b>Nr elevi respinsi</b>	<b>Profesor</b>
XII A	7.37	1	Bercaru Geta
XII B	7.13	4	Bercaru Geta
XII C	7.56	–	Lemnaru Cristina
XII D	6.97	2	Zamfir Iuliana
XII E	6.88	2	Zamfir Iuliana
XII F	7.05	1	Zamfir Iuliana
XII G	8.12	–	Lemnaru Cristina
XII H	6.83	1	Zamfir Iuliana
XII I	7.24	1	Zamfir Iuliana

Din cei 12 respinsi, 10 au reusit sa promoveze in sesiunea din septembrie. Astfel, rata de promovabilitate la bacalaureat este de 98,47%.

---

Situația pe medii a fost următoarea:

<b>Nr elevi/ Medii</b>	<b>&lt; 5</b>	<b>5 - 5,99</b>	<b>6 - 6,99</b>	<b>7 - 7,99</b>	<b>8 - 8,99</b>	<b>9 - 10</b>
262	12	36	49	69	79	17

**b) Puncte slabe**

1. Elevi cu pregătire medie și sub medie.

**c) Oportunitati**

1. Existența, în biblioteca liceului, a unor materiale necesare elevilor pentru pregătirea examenului de bacalaureat.
2. Popularizarea unor culegeri de matematică, utile elevilor.
3. Existența unui laborator de informatică, în care se pot ține lecții asistate de calculator.

**d) Temeri**

1. Instabilitatea sistemului educațional, care implică necunoașterea programelor pentru bacalaureat și admiterea în învățământul superior cu suficient timp înainte.

- 
2. Slaba pregatire la matematica a elevilor admisi in clasa a IX-a ingreuneaza mult activitatea la clasa.
  3. Lipsa de interes a elevilor fata de invatatura care se reflecta direct in rezultatele obtinute la examenul de bacalaureat.
  4. Indulgenta unor profesori, care determina slaba pregatire a elevilor.

### **7. Notarea elevilor**

- fiecare profesor care a predat la clasa a XII-a a organizat simularea examenului de bacalaurea la nivel de scoala.
- Toti membrii catedrei au participat la examenul de bacalaureat in calitate de supraveghetori, corectori.
- Data fiind noua structura a examenelor, in procesul de evaluare au capatat o mai mare pondere itemii obiectivi si tehnicile acestora de rezolvare (a alegerii duale, a perechilor, a alegerii multiple). Beneficiul este al flexibilitatii in primul rind, dar exista si limite in sensul ca sunt testate cu precadere nivelele cognitive inferioare; se permite in unele situatii ghicirea rezultatului ; utilizarea abuziva a acestor itemi conduce la familiarizarea elevilor cu aceasta tehnica de testare, avind repercursiuni asupra modului lor de invatare. In acest context acordam o importanta cel putin egala itemilor obiectivi. Nu sunt nicidecum ignorate sau marginalizate avantajele acestora: permit formarea unei gindiri productive, ofera posibilitatea realizarii de interdependente, dau posibilitatea de discutie asupra diverselor metode si solutii, activeaza atitudinea critica si invata pe elevi sa aprecieze cea mai buna metoda de lucru si nu in ultimul rind ofera posibilitatea analizei erorilor;
- Notarea elevilor s-a realizat ritmic si toti elevii au avut la oral numarul de note corespunzator;
- Subiectele date la teze au fost discutate cu toti profesorii din catedra, pentru a realiza o unitate de cerinte;
- Tezele au fost date dupa o planificare judicioasa in asa fel incit elevii sa aiba timp pina la sfirsitul semestrului sa-si corecteze mediile;
- Tezele si notele obtinute au fost discutate in clasa;

### **8. Propuneri**

- Ne propunem ca in anul scolar care urmeaza sa fructificam paralelismul in studierea anumitor continuturi din programa, prin sincronizarea anumitor capitole cu acelea abordate si la alte discipline, lucru pe care l-am facut si in anul scolar precedent. Concret vom incerca sa reflectam aceasta in ajustarea planificarilor in conformitate cu sugestiile colegilor de la catedrele de fizica, socio-umane, informatica, tehnologie.

### **9. Activitati extracuriculare**

- Toti membrii catedrei au participat la Balul Bobocilor, implicandu-se activ in buna desfasurare a acestuia (prof Prutescu D a fost organizator);
- Toti membrii catedrei au participat impreuna cu elevii la vizionarea diferitelor piese de teatru;
- Prof. Lemnaru C. a fost in excursie tematica la Sighisoara cu clasa a X-a D.
- Prof Lemnaru C. si Bercaru C au participat cu elevii propriilor clase la activitati de binefacere.
- Prof. Plaiasu M. a coordonat lotul Bucurestiului la concursul national A Haimovici de la Iasi.



## **RAPORT DE ACTIVITATE AL COMISIEI INFORMATICA ANUL SCOLAR 2010-2011**

RAPORT DE ACTIVITATE – prof. Cristina Dragan

In anul școlar 2010-2011 am avut clase de a XI-a și de a XII-a.

Pentru cei de-a XII-a am făcut săptămânal, conform planificării, pregătire suplimentară pentru examenul de BACALAUREAT – COMPETENTE DIGITALE și am organizat o simulare a examenului în luna aprilie. Elevii din clasele a XII-a, din clasele mele cât și din cele ale colegii mele, au avut rezultate bune și foarte bune la proba amintită.

In anul școlar trecut am făcut parte din:

- Comisia de organizare și desfășurare a CONCURSULUI DE INFORMATICA APLICATA – CIA – fază pe școală - membru;
- Comitetul de organizare, coordonare și evaluare a targului regional “PRIMAVARA FIRMEI DE EXERCITIU”- ediția a VI-a 2011 – în calitate de profesor evaluator în subcomisia 1 – evaluare prezentare PPT și spot publicitar;
- Comisia pentru evaluarea și asigurarea calității – membru;
- Comisia de verificare a documentelor școlare – membru;
- Comitetul de sănătate și securitate în muncă – secretar.

---

Am participat, împreună cu colegii mei, la proiectul "Dezvoltare organizațională și descentralizare în învățământul preuniversitar din București. Studiu – pilot de cultură organizațională și impact de leadership", în perioada 01.10.2010-25.06.2011.

Am luat parte, ca mulți dintre colegii mei, la "BALUL BOBOCILOR" organizat de colegiul nostru.

În anul școlar trecut am făcut următoarele cursuri de perfecționare:

"Management educațional"- curs CCD acreditat (90 credite) CNFP;

"Didactica matematicii"-curs CCD acreditat (30 credite) CNFP;

"Mentor"-curs CNFPA.

**RAPORT DE ACTIVITATE**

**Prof. Cosmina Ungur**

**ANUL ȘCOLAR 2010/2011**

Pe parcursul anului școlar 2010/2011 am avut următoarele activități:

- am participat la concursul de Informatică "Evaluare în Educație –Tudor Sorin" ;
- am organizat simularea probei de competențe digitale pentru elevii din clasa a XII-a;
- am participat la proiectul "Cetățean activ al statului român, cetățean european";
- am organizat diverse activități extrașcolare la clasa unde sunt dirigintă (ieșiri la film, la teatru, în parc);
- am participat ca evaluator la proba de competențe digitale;
- am organizat o lecție deschisă în colaborare cu catedra de istorie;
- am colaborat cu S.C EUROAPTITUDINI S.A la cursuri pentru perfecționarea adulților;

---

**RAPORT DE ACTIVITATE  
COMISIA DE FIZICA, CHIMIE, BIOLOGIE  
ANUL SCOLAR 2010 – 2011**

COMPONENTA COMISIEI

Numele si prenumele profesorului	Disciplina	Vechime in invatamant	Gradul Didactic / anul	Ultima perfectionare
1. Cojocaru Violeta Lenuta	fizica	22 ani	I / 1999	2006 – “Asigurarea Calitatii”
2. Condrache Nicoleta	fizica	17 ani	I / 2001	“Managementul activ. De form. Continua(2010), “Managementul furiei”(2010)
4. Velniceru Nicoleta - Ana	chimie	14 ani	II / 2007	Curs IUSES (2010)
5. Elisei Ana	chimie			
8. Vasile Paulina	biologie	28 ani	II / 2007	“Repere didactice in predarea disciplinei stiinte”(2010)
9. Stroe Delia	biologie	6 ani	Def./2000	-

DIAGNOZA

Deoarece multe din materiile de specialitate se bazează pe o cultură științifică generală solidă, numărul mic de ore (1ora/săptămână la biologie și chimie cls. a 10-a) este în defavoarea elevilor pentru că nu permite o fixare solidă a cunoștințelor dobândite.

La unii elevi se constată un dezinteres pentru disciplinele științe, existând totuși un număr relativ restrâns de elevi care manifestă interes și dorința de cunoaștere. Acești elevi sunt stimulați și pregătiți să participe la concursurile școlare. Un număr semnificativ de elevi au lacune foarte mari din școala generală; pentru ei s-au aplicat diferite măsuri de ameliorare, astfel încât să ajungă la un nivel minim necesar acumulării noilor cunoștințe.

PROGNOZA

Laboratoarele au fost renovate și dotate cu mijloace moderne și materiale didactice noi (laptop, videoproiector); acest lucru permite realizarea unor lecții interesante și a unui învățământ centrat pe elev și axat mai mult pe partea aplicativă decât pe partea teoretică.

---

PUNCTE TARI

- Majoritatea profesorilor din catedra sunt interesati de perfectionarea lor, participand la diferite cursuri, simpozioane, conferinte si sesiuni de comunicari (**Nicoleta Velniceru** si **Nicoleta Condrache** au participat la cursul de mentor, ale carui seminarii au avut loc in perioada decembrie 2010 – ianuarie 2011. Nicoleta Condrache a participat la Conferinta de lansare a proiectului „ Formarea personalului didactic din invatamantul secundar in vederea utilizarii tehnologiei informatiei si a instrumentelor e-learning in activitatea didactica ”- 31.08.2010 – Universitatea Politehnica Bucuresti, la consfatuirea responsabililor comisiilor de perfectionare si formare continua – activitate pe municipiu 08.10.2010 – Colegiul National Matei Basarab si la prezentarea cursurilor Casei Corpului Didactic din anul scolar 2010 - 2011 – 11.11.2010 – Palatul Copiilor.
- Se folosesc mijloace moderne in procesul de predare – invatare. Au fost dotate laboratoarele cu materiale didactice noi care permit imbunatatirea calitatii orelor.
- Prof. Violeta Cojocar u a urmat cursurile de mentor(aprilie 2011), de formator(martie 2011)si de Managementul Furiei(martie-mai 2011).
- Prof.Nicoleta Condrache a absolvit cursul de Formator organizat de SC Minardo SRL-martie 2011.
- Prof. Nicoleta Velniceru, Nicoleta Condrache si Vasile Paulina au absolvit cursul e-scoala.

PUNCTE SLABE

Deoarece stiintele sunt discipline preponderent aplicative , se impune punerea accentului pe dobandirea cunostintelor pe cale experimental a ( unde este posibil), de catre toti profesorii din comisie.

AMENINTARI

Reducerea numarului de ore sau a numarului de clase va duce la disparitia catedrelor unor titulari, acestia putand intra in restrangere.

ACTIVITATI COMPLEMENTARE ACTIVITATII DE INVATARE (examene, concursuri, olimpiade)

Elevii au fost pregatiti pentru **concursul de chimie Petru Poni** de catre prof. **Nicoleta Velniceru**, obtinand rezultate foarte bune atat la faza municipala cat si la faza nationala :

- la faza pe municipiu premiul I (Radu Andreea 9F), premiul II (Dumitru Iulia 9F), premiul III ( Draghici Marina 9E), premiul I (Cotea Lavinia 10E)
- la faza nationala Dumitru Iulia (mentiune), Radu Andreea (mentiune)

Elevii au participat la **concursul Serban Titeica**, fiind pregatiti de profesorii **Nicoleta Condrache** si **Cojocaru Violeta**. Prof. **Violeta Cojocaru** a obtinut urmatoarele rezultate :la faza pe sector premiul I (Ardeleanu Larisa), premiul III (Marin Elena) si 8 mentiuni. La faza pe municipiu eleva Ardeleanu Larisa a obtinut premiul II.

Faza pe scoala a concursului de chimie Petru Poni va fi organizata in luna martie 2010.

Prof. **Vasile Paulina** a organizat faza pe scoala a olimpiadei de biologie, pe data de 09.12.2010. S-au calificat la faza pe sector elevele: Cotea Lavinia, Andrei Raluca, Berceanu Diana si Calin Catalina.

Prof. **Nicoleta Condrache** a indrumat eleva Sava Andreea(9A) pentru Concursul interjudetean « Stiinte si tehnologii » de la Colegiul Tehnic Elie Radu din Ploiesti unde a obtinut o mentiune.

Prof. **Nicoleta Velniceru** a fost profesor indrumator pentru elevii care au participat la concursul national pentru elevi "Tehnum 2011" la care s-au obtinut un premiu III (eleva Zamfir Madalina, clasa 10 A) si mentiune (eleva Niculescu Georgiana, clasa 10 A). Prof. Violeta Cojocaru si Nicoleta Condrache au fost profesori indrumatori la acelasi concurs.

#### ACTIVITATI METODICE

- Participarea tuturor membrilor din comisia metodică la sedintele organizate la nivelul catedrei.
- In data de 18.10.2010 s-a desfasurat sedinta de catedra cu tema "Evaluarea initiala si rolul sau in elaborarea strategiei didactice". S-au discutat rezultatele obtinute in urma testelor de evaluare initiala si metodele de ameliorare.
- Prof. **Nicoleta Velniceru** a participat la olimpiada de chimie-faza pe sector- in calitate de profesor supraveghetor(19.12.2010).
- Prof. **Vasile Paulina** a participat la Proiectul Strategic POSDRU 91/2.2/S/61460 – "Solutii inovative si oportunitat pentru asigurarea accesului in invatamant, participarea si succesul scolar" (activitate transnationala de formare in Pessaro Italia) – in perioada 12 – 18.02.2011
- S-au aplicat teste predictive la clasa a IX-a la fizica de catre prof. **Nicoleta Condrache** si la clasa a IX-a la chimie de catre prof. **Nicoleta Velniceru**.
- Prof. Nicoleta Condrache si Prof. Violeta Cojocaru au fost profesori evaluatori si organizatori ai Concursului de Fizica Serban Titeica –faza pe sector. Prof. N. Condrache a fost evaluator si membru in comisia de elaborare a subiectelor si la faza pe municipiu.

Analiza testului predictiv chimie

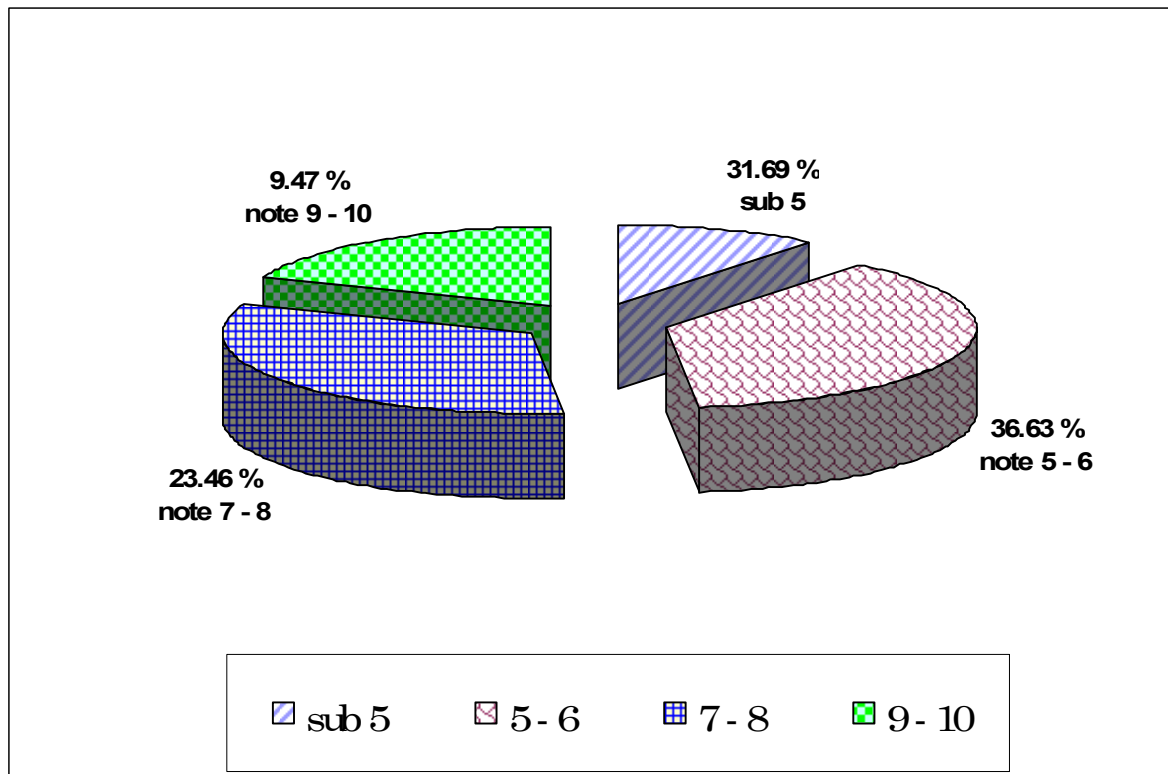



Analiza testului predictiv fizica

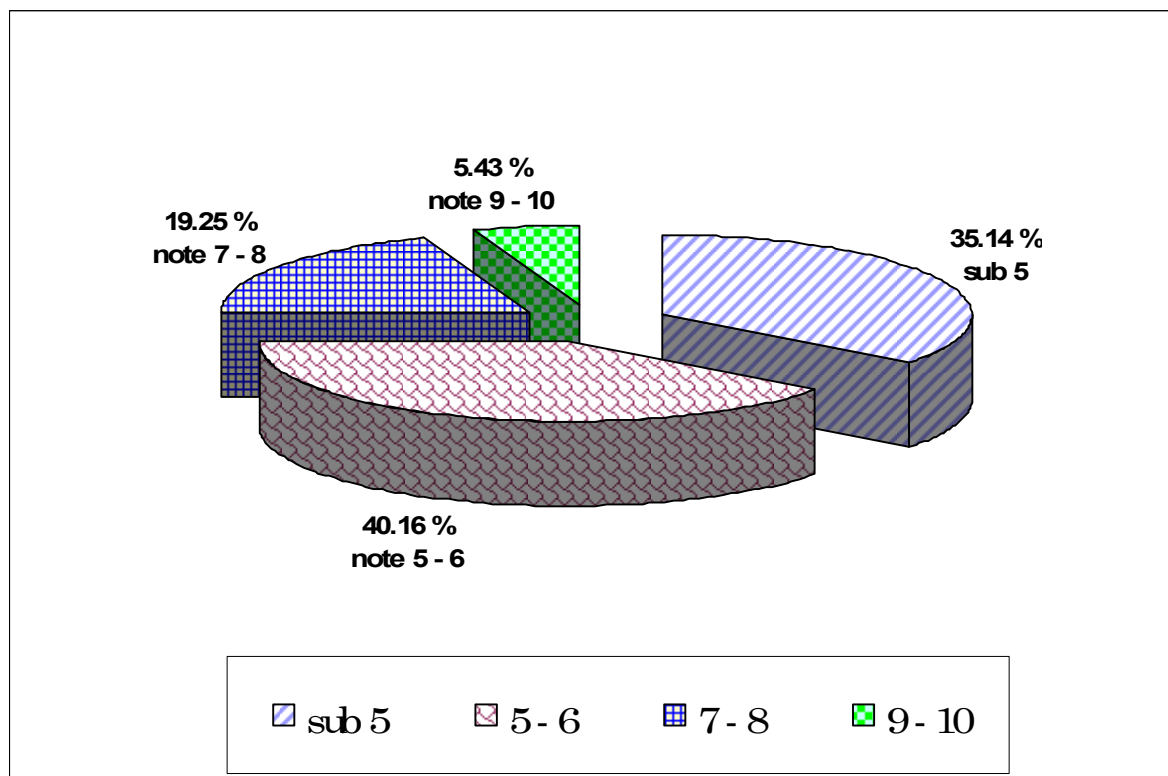

- Pe data de 18.10. 2010 a fost prezentat in cadrul sedintei catedrei de catre prof. **Nicoleta Velniceru** materialul "Evaluarea rezultatelor scolare, componenta necesara activitatii didactice".
- In consiliul profesoral din noiembrie 2010, prof. **Nicoleta Velniceru** a prelucrat si prezentat materialele cu privire la admiterea in ciclul superior al liceului. Ca responsabil al Comisiei pentru admiterea in ciclul superior al liceului prof. Nicoleta Velniceru a urmarit parcurgerea ritmica a calendarului admitterii si respectarea metodologiei.

ACTIVITATI EXTRACURRICULARE

- Prof. **Nicoleta Condrache, Nicoleta Velniceru** au participat si supravegheat in calitate de profesori diriginti la "Balul Bobocilor".
- Prof. **Nicoleta Condrache** a organizat o excursie cu elevii la Veliko-Tarnovo in perioada 4-5.12.2010 si a participat cu clasa a 9E la Serbarile Nasterii Domnului la Scoala Speciala nr. 6 Sfantul Nicolae din Bucuresti in data de 16.12.2010, a organizat o excursie la Disneyland Paris in aprilie 2011.
- Prof. Nicoleta Condrache a fost impreuna cu elevii la piesa de teatru "Sylvia" de la centrul Cultural Unesco-23.01.2011 si impreuna cu elevii a participat la actiunea "Cu mic, cu mare in Univers", organizata de Facultatea de Fizica Magurele 03.10.2010.
- Prof. Nicoleta Condrache :
  - a participat la proiectul « Impreuna pentru o comunitate bazata pe participare, respect reciproc si sprijin », finantat de CEE Trust(august 2009-iulie 2011)
  - a participat la proiectul « Dezvoltare organizationala si descentralizare in invatamantul preuniversitar din Bucuresti ».
  - a participat cu elevii la Sesiunea Nationala de Comunicari Stiintifice a elevilor « Minte sanatoasa in corp sanatos ».
  - a participat cu elevii la Ziua Portilor Deschise si sesiunea de referate « Mediul si Gospodarirea Apelor »,organizat de Facultatea de Hidrotehnica.

Prof. Nicoleta Velniceru a publicat un articol cu titlul "Despre parfumuri" in revista "Evrika!" (numarul 4, aprilie 2011), iar prof. Nicoleta Condrache a publicat in aceeasi revista un articol cu titlul Teoria Stringurilor si in revista Terra un articol "Climatologie spatiala"- in iunie 2011.

Data:

05.10.2011

Intocmit de:

prof. Nicoleta Velniceru

---

**RAPORT ACTIVITATE**  
**COMISIA METODICĂ DE ISTORIE-GEOGRAFIE**  
**AN ȘCOLAR 2010 - 2011**

**Analiza SWOT**

**Puncte tari:**

-Comisia metodică de Istorie-Geografie din Colegiul Economic "Virgil Madgearu" București a fost formată în anul școlar 2010-2011 astfel :

-Catedra de Istorie a fost formată din trei profesori titulari: doi profesori titulari ai Colegiului Economic "Virgil Madgearu" din București (Liviu Mitache și Dumitru Lascu) și un profesor titular (Liliana Cârstea), care are baza în altă unitate de învățământ și completare de normă la noi.

-Catedra de Geografie: doi profesori titulari ( Jarcau Adriana, Mihaela Săndulescu) și un profesor suplinitor (Simona Velea).

Printre punctele tari amintim : cadre didactice competente, bine pregătite, dedicate elevilor și școlii, aici având în vedere în primul rând profesorii titulari, existența unor cabinete AEL, dotarea în general bună cu mijloace moderne(calculatoare, video proiectoare etc), bibliotecă bine dotată, inclusiv cărți de specialitate, stația radio (**Radio Madgearu FM**) și revista **Oikumene**, care sunt tribune de exprimare pentru elevi și profesori, cercurile de cercetare etc.

S-au obținut rezultate foarte bune la faza pe școală a Olimpiadelor de Istorie și Geografie, având în vedere că s-au calificat la faza pe sector câteva zeci de elevi(a se vedea anexele).

---

**Puncte slabe:**

Principalul punct slab al comisiei mai sus amintite considerăm că este instabilitatea Comisiei metodice, mai exact fluctuația de personal în cadrul Catedrei de Geografie, dar și în Catedra de Istorie. Deși cei 2 profesori titulari de Istorie și-au exprimat dorința de a acoperi cele câteva ore care depășesc catedrele lor, aproximativ 9 ore, punctul lor de vedere nu a fost luat în considerare în ultimii ani, în acești ani orele au fost date unor suplینitori slab pregătiți, absolvenți ai unor facultăți particulare, uneori veniți din alte zone ale țării-Baia Mare, Târgoviște ș.a.-de parcă la Baia Mare și la Târgoviște nu ar fi nevoie de profesori de Istorie și de Geografie. Urmarea a fost și este că profesorii titulari care iau clasele după suplینitorii mai sus amintiți găsesc clase slab pregătite și elevi nepregătiți care parcă nu au făcut nimic un an întreg, care nu știu nimic sau aproape nimic și trebuie să muncească suplimentar și fără nici o răsplată pentru aducerea acestora la nivelul corespunzător.

Alte puncte slabe se referă la faptul că dotarea, în general bună, nu este la fel la toate clasele, că revista **Oikumene** nu a fost sprijinită pentru a putea fi tipărită într-un număr suficient de exemplare și nu doar 1-2 exemplare care sunt trimise la concurs.

Cel puțin profesorii titulari de Istorie ar dori fonduri pentru tipărirea unor manuale de Istorie adaptate colegiului nostru, colegiilor economice în general și a unor crestomații (culegeri de texte) pentru același profil.

Absența unor cabinete reale de Istorie și Geografie, care să aibă dotarea necesară și nu doar o denumire, etichetă. Reamintim că autorul acestor rânduri a făcut de mai multe ori raport scris de necesități, necesitățile fiind calculator sau laptop, videoproiector, dulap bibliotecă, cărți, atlase și hărți. Autorul s-a oferit să aducă el însuși o parte din cărți ca donații și nu s-au putut oferi două geamuri cu încuietore.

**Oportunități**

Sunt oferite de tot ce am scris pozitiv în cele de mai sus (profesori competenți, bază materială, cabinete AEL, stația radio etc ) și de oportunitățile ce le pot oferi programele europene, dar și resursele proprii ale colegiului, ale primăriilor (Primăria Sectorului 1 și Primăria Municipiului București), care ar putea investi și în resursa umană, în cadrele didactice și în elevi, nu doar în avertizoarele de fum.

### **Amenințări**

Principalele amenințări vin de la numărul mic de ore alocate acestor discipline de bază, Istorie și Geografie și din partea așa zisei "reformă a învățământului". Din 1990 și până în zilele noastre o ținem într-o continuă reformă a învățământului : în fiecare an s-au făcut schimbări dintre cele mai aleatorii și dintre cele mai aberante al căror scop și orizont nu se întrevide nici astăzi; rezultatul a fost căderea învățământului românesc , nu atât de mult pe cât ar dori unii să fie. Schimbările se fac fără a se ține cont de punctul de vedere al persoanelor cele mai abilitate în domeniul învățământului, care sunt cadrele didactice, profesorii. Ar fi cazul ca acestor abuzuri să li se pună punct.

Toți membrii Comisiei Metodice și-au exprimat dezaprobarea față de multe din prevederile actualei legi a învățământului (februarie 2011), față de lipsa dialogului social și față de salarizarea mizerabilă a angajaților din sistemul de învățământ, fie ei profesori, fie personal auxiliar sau alții.

10.10.2011

Responsabilul Comisiei metodice

de Istorie - Geografie,

Profesor Liviu Mitache,

---

ANEXA 1

Rezultatele obținute la Olimpiada de  
Istorie,- etapa pe școală, anul 2010-2011

1.	Ioniță Ana Maria	IX I	8,40
2.	Anghelescu Laura Andreea	X A	9,05
3.	Catană Teodora	X B	8,40
4.	Stoian Lidia-Marilena	X B	9,00
5.	Tiulescu Ana Alexandra	X B	8,30
6.	Marin Elena Cornelia	X A	9,10
7.	Țilic Alina Florentina	X D	8,85
8.	Niculae Andreea	X C	9,30
9.	Moldoveanu Corina Veronica	X C	9,25
10.	Barbu Samira	11 I	9,80

---

11.	Grigore Ruxandra Manuela	11 I	9,80
12.	Tudorica Dan	11 C	8,95
13.	Necula Monica Florentina	11 I	8,75
14.	Anghel Raluca	11 C	8,60
15.	Epure Monica	11 C	9,50
16.	Dragomir Costin	11 C	8,65
17.	Fieraru Alexandru	11 C	8,55
18.	Mocanu Mihaela	11 I	8,80
19.	Dica Ramona	11 I	9,10

---

ANEXA 2

Rezultatele obținute la Olimpiada de  
Istorie,- etapa pe sector, anul 2010-2011

1.	Ionita Ana - Maria	clasa a IX-a	9,50
2.	Anghelescu Laura - Andreea	clasa a X-a A	9,40
3.	Marin Elena Cornelia	clasa a X-a A	9,05



---

## **Raport de activitate pe semestrul I**

**An școlar 2010 – 2011**

**Catedra de discipline Socio – Umane și Religie**

### **PUNCTE TARI:**

- **buna pregătire științifică și metodică a profesorilor- membrii ai catedrei:** 3 profesori titulari cu gradul didactic I (Pană F, Darmon C, Finichiu R), un profesor titular și doi suplinitori, cu gradul didactic II (Lixandru A/concediu de maternitate., respectiv Iancu Jeni și Stanciu L, profesoare de Religie), prof. de psihologie Popescu C - definitivat - și Rusin C. profesor debutant la disciplina Economie aplicată, dar titulară a unui Master în Economie.

- participarea unor membrii ai catedrei la diferite **cursuri de perfecționare**, cum ar fi: la cursul de Mentor prof. *Pană F. și Darmon C*, ultimul participând și la cursul Managementul furiei, prof. *Iancu J.* a obținut gradul II și la disciplina Contabilitate (ASE), iar la disciplina Religie, media 8,05 la examenul de titularizare și la inspecția din oct.2010 pentru înscrierea la gradul didactic I la disciplina Contabilitate a fost apreciată foarte bine.

- participarea la **elaborarea unor lucrări științifice și metodice**, ca autor a prof. *Darmon C.* la lucrarea Interferențe / Ed. Universitatea de Nord și a d-nei prof.*Pană F.* ca autor și coordonator a celei de-a doua ediții a Culegerii de Economie pentru Bacalaureat/2011, la editura Nomina, conform modelului dat de MECTS în oct.2010.

- susținerea **inspecției** pentru a participa la examenul de grad I, luat cu nota 10 și a unei **lecții deschise** la nivel de catedră a prof. *Finichiu R.*

- 
- **asistența la orele membrilor de catedră** (Darmon C. la Logică, Rusin C. la Economie aplicată, Finichiu R. și Popescu C. la Psihologie și Stanciu L. și Iancu J. la Religie) **de către șeful catedrei prof. Pană F.** constatându-se o bună pregătire științifică și metodică a profesorilor asistați.
  - participarea cadrelor didactice, în calitate de supraveghetori sau membrii, la diferitele examene ale Bacalaureatului susținute de elevi, în liceu sau în afara lui.
  
  - obținerea unor rezultate foarte bune de către elevii noștri la:
    - \* **olimpiada de Economie**, faza pe liceu, sector și municipiu (IvanAngelica/XII E și Stănică Alexandra/XI I au obținut locul I/sector cu nota 10, coordonate de prof.Pană F. și Purice Florentina/XII G coordonată de prof. Darmon C. și Matei Cătălina, coordonate de prof.Pană F. au obținut mențiuni cu nota 8,50).
    - \* **concursul interdisciplinar Cultură și Civilizație în România**, unde elevii: Buzdugan I/cls.XI H, Cristea I.V/cls.XI A și Petre Alexandru/cls.XII H au obținut premiul I pe municipiu și faza națională, pregătiți de prof. *Darmon C.* și profesori de română.
  - *prof. Rusin C. și Pană F.* au organizat la nivelul liceului o **simulare a examenului de Bacalaureat la disciplina Economie ( 25 de elevii doritori)**.
  - prof. **Finichiu R.** a coordonat practica de specialitate a unei studente la Fac. de Psihologie de la Univ. Ecologică/Buc., a participat la *Târgul Internațional al Firmelor de Exercițiu de la New-York* și a făcut parte, împreună cu prof. Darmon C., din grupul țintă al proiectului "*Dezvoltarea organizațională și descentralizare în învățământul preuniversitar din București*"
  - participarea **prof. Pană F.** la proiectul "**Educația financiară a elevilor**", organizat de ISMB, prin acțiuni desfășurate la BNR și la Școala Superioară N. Kretzulescu.

---

- prof. Darmon C. a vizitat cu un grup de elevi Expoziția Euro, a participat la primul Târg de voluntariat PRO CULTURA și la concursul de eseuri ECONOMISIM PENTRU A INVESTI CU ÎNȚELEPCIUNE, organizat de MECTS și BCR și a organizat un spectacol și o expoziție la sediul central al Bibliotecii Metropolitane Buc., cu tema Evocare George Bacovia – 130 de ani de la naștere

**PUNCTE SLABE:**

- o participare scăzută a elevilor la olimpiadele de la disciplinele Psihologie, Logică, Religie
- o comunicare defectuoasă între prof. Darmon C. și elevii clasei a IX a F care studiază Logica și elevii clasei a XI a C care studiază Economia, impunându-se schimbarea încadrării la clasa a XI a cu prof. Pană F, în primele două săptămâni de la începerea anului școlar.
- implicarea foarte mică, la activitățile metodice ale catedrei, a prof. Stanciu Lenuța și lipsa de comunicare colegială a acesteia cu membrii catedrei.
- numărul mic al elevilor care aleg disciplinele socio-umane la examenul de Bacalureat datorită nu numai faptului că subiectele au un grad ridicat de dificultate, dar și neimplicării îndeajuns a profesorilor care predau aceste discipline.

**OPORTUNITĂȚI:**

- **informarea din timp a elevilor privind examenul de Bacalureat**, prin afișarea la avizier a datelor necesare conform legislației și a **programului de consultații** oferite de membrii catedrei
- **pregătirea foarte bună de specialitate și experiența prof. Finichiu R. – consilier școlar**, permit ca elevii să înțeleagă noțiunile studiate la psihologie, să le aplice în procesul autocunoașterii și în rezolvarea problemele personale
- încheierea unor **parteneriate** cu BNR, cu Biblioteca Metropolitană București, cu diferite biserici de către profesorii catedrei Pană F, Darmon C, Iancu J. și implicarea unui număr mare de elevi.

---

**AMENINȚĂRI:**

- scăderea interesului elevilor de a participa la olimpiada de Economie datorită renunțării temporare la examenul de admitere susținut la ASE
- necorelarea programei la disciplinele socio-umane, foarte încărcată, cu numărul mic de ore aferent studiului de către elevi.
- **birocrația excesivă**, ce crește an de an și **supraîncărcarea sarcinilor și a documentelor** ce trebuie întocmite de către membrii catedrei, în detrimentul procesului instructiv- educativ propriu-zis, cu repercursiuni grave, pe termen scurt dar și lung, asupra personalității și comportamentului elevilor- viitorii cetățeni ai țării.

---

**RAPORT DE ACTIVITATE 2010-2011**

**EDUCATIE- FIZICA SI SPORT**

**RAPORT DE ACTIVITATE 2010/2011**

**EDUCATIE- FIZICA SI SPORT/ EDUCATIE PLASTICA**

**ANALIZA SWOT :**

**1.Competenta profesionala**

- prof. Carmen Niculescu –Mizil- titular; grad didactic I ; vechime 34 ani..
- prof. Marian Cornel Stroe - suplinitor; definitivat vechime 6 ani .
- prof. Petcu Florin – suplinitor definitivat; vechime 3 ani

**2. Activitate metodică**

**a. Nivel Scoala**

- întocmirea dosarului cu documente manageriale la nivelul catedrei de educatie fizica si sport prof. Carmen Niculescu-Mizil.
- participari la sedinte metodice , consilii profesorale, lectii metodice –toti profesorii catedrei .
- activitate in comisiile metodice ale scolii :
  - responsabil Catedra de educatie fizica si sport prof. C Niculescu-Mizil

---

- responsabil Comisia de protecție a muncii prof C. Niculescu-Mizil

- membru : Comisia sportului școlar, Comisia dirigintilor, Comisia locală de protecție dezastrilor, Comisia paritară prof.C.Niculescu

civila și apărare împotriva

#### **b. Nivel Sector**

- sedințe metodice de specialitate
- sedințe tehnice pe ramuri de sport pentru Campionate și Olimpiade Școlare
- lectii demonstrative.
- președinte comisia de contestații și disciplină- prof. Carmen Niculescu –Mizil
- organizator de O.N.S.S. volei fete - prof.Marian Cornel Stroe

#### **c. Nivel Municipiu**

- consfătuirea anuală a cadrelor didactice cu specialitatea educație –fizică și sport
- formare continuă :inscriere pentru gradul II prof. Marian Cornel Stroe
- curs de mentorat - prof. Carmen Niculescu –Mizil

#### **3. Activitatea instructiv-educativă**

- elaborarea documentelor de planificare .
- întocmirea fișelor și prelucrarea normelor specifice de protecție a muncii pentru fiecare clasă .
- elaborarea și proiectarea echipamentelor și materialelor sportive necesare în vederea creșterii calității predării lecțiilor de educație-fizică și sport – prof.Carmen Niculescu-Mizil .
- pregătirea pentru Olimpiada Națională a Sportului Școlar -profesorii catedrei
- dirigentie clasă a XI-a B prof. C Niculescu-Mizil

- 
- dirigentie clasa a XII-a G prof. M. C. Stroe

#### **4. Activitate competitiva**

Interesul major pentru angrenarea a cat mai multor elevi in activitati motrice, curriculare si extracurriculare pentru mentinerea si dezvoltarea starii de sanatate a organismului , pentru dezvoltarea personalitatii elevilor.

a. Participare la Olimpiada Nationala a Sportului Scolar :

- faza pe sector :

- tenis de masa – Loc I – prof. C Niculescu - Mizil
- fotbal baieti – Locul I prof. C. Niculescu –Mizil
- volei fete – Locul III – prof. M. C. Stroe
- vlei baieti – Locul IV - prof. M. C. Stroe
- handbal baieti - Locul I- prof. F. Petcu
- handbal fete - Locul II - prof. F. Petcu
- baschet baieti - prof. F. Petcu

- faza pe munincipiu :

- tenis de masa – Loc II – prof. Niculescu Mizil- Carmen

---

- fotbal baieti – Loc II – prof. Niculescu Mizil- Carmen

- handbal baieti – Locul II - prof. F. Petcu

b. Participare la concursuri si competitii sportive :

- Crosul 1 Decembrie

- “ Educatie pentru sport 2011 “ :

- handbal fete –Locul I – sector, Locul I – municipiu - prof. F. Petcu
- handbal baieti –Locul II – sector - prof. F. Petcu
- baschet baieti - prof. F. Petcu
- tenis de masa fete – Locul V, VIII sector – prof. C Niculescu – Mizil
- tenis de masa baieti – Locul VII, X sector ; Locul III municipiu– prof. C Niculescu – Mizil
- fotbal baieti – Locul II sector – prof. C Niculescu – Mizil

- “Cupa 1” :

- handbal baieti – Locul I - prof. F. Petcu



- 
- handbal fete – Locul IV - prof. F. Petcu
  - baschet - prof. F. Petcu
  - volei fete – Locul III – prof. M. C. Stroe
  - natatie baieti– Locul I– prof. C Niculescu – Mizil
  - natatie fete – Locul I – prof. C Niculescu – Mizil
  - fotbal baieti– prof. C Niculescu – Mizil
  - atletism – prof. C Niculescu – Mizil
- Campionatul de tenis al C.E. “ Virgil Madgearu” – prof. C Niculescu – Mizil
- Campionatul de volei al C.E. “Virgil Madgearu” – prof. C Niculescu – Mizil
- Campionatul de fotbal al C.E. “Virgil Madgearu” – prof. C Niculescu – Mizil

#### **5 . Activitati extracurriculare**

- a. Antrenamente de pregatire cu echipele reprezenatative ale Colegiului “Virgil Madgearu”: volei (F+B) prof C.Stroe, baschet baieti, handbal (F+B ) - prof. Petcu Florin, fotbal , tenis de masa (F+B )prof C.Niculescu-Mizil
- b. Meciuri amicale volei (F+B) :
- Clolegiul “I.L Caragiale “ - prof . C. Stroe

---

- Liceul Mircea Eliade - prof . C. Stroe

- Liceul Economic Viilor - prof . C. Stroe

- Liceul de Constructii "Anghel Saligni" - prof . C. Stroe

c. Meciuri amicale fotbal baieti :

- Colegiu "Sf Sava " - prof. C.Niculescu

- Colegiul " George Clainescu " - prof. C.Niculescu

- Liceul Edmond Nicolau - prof. C.Niculescu

- Liceul Henri Coanda - prof. C.Niculescu

- Liceul I.L Caragiale - prof. C.Niculescu

d. Organizarea "Balului bobocilor " - prof. C. Niculescu-Mizil si participare : M.C Stroe, F. Petcu

e. Participare spectacol cultural la Biblioteca Metropolitana – prof. C. Niculescu – clasa a XI-a B

f. Participare la parada elevilor bucuresteni – prof. C. Niculescu

g. Participare la proiectul "Cetatea european . Cetatean activ..." clasa a XI-a B – prof. C. Niculescu

**OPORTUNITATI :**

- 
- dotarea unitatii cu aparate, echipamente si materiale sportive.

**PUNCTE SLABE :**

- intarzierea predarii adeverintelor de sanatate si a scutirilor medicale de catre unii elevi
- neintelegera, de catre unii elevi , a importantei practicarii exercitiului fizic ca mijloc de intretinere si dezvoltare a sanatatii

**TEMERI:**

- deteriorarea salii de sport datorata:
- calitatii necorespunzatoare a materialelor de constructie si a finisajelor
- folosirea neadecvata a incaltamintei cu care se intra in sala de sport de catre unii elevi

Responsabil Catedra,

Prof. Carmen Niculescu-Mizil

**ANALIZA SWOT :**

**1.Competenta profesionala**

- prof. Carmen Niculescu –Mizil- titular; grad didactic 1 ; vechime 34 ani.
- prof. Marian Cornel Stroe - suplinitor; definitivat vechime 6 ani .
- prof.Florin Petcu – 4 ani .

## **2. Activitate metodică**

### **a. Nivel Școala**

- întocmirea dosarului cu documente manageriale la nivelul catedrei de educație fizică și sport prof. Carmen Niculescu-Mizil.
- participări la ședințe metodice, consilii profesoriale, lecții metodice –toți profesorii catedrei .
- activitate în comisiile metodice ale școlii :
  - responsabil Catedra de educație fizică și sport prof. C Niculescu-Mizil
  - responsabil Comisia de protecție a muncii prof C. Niculescu-Mizil
  - membru : Comisia sportului școlar, Comisia dirigintilor, Comisia locală de protecție civilă și apărare împotriva dezastrelor, Comisia paritară prof.C.Niculescu

### **b. Nivel Sector**

- ședințe metodice de specialitate .
- ședințe tehnice pe ramuri de sport pentru Campionate și Olimpiade școlare
- lecții demonstrative.
- președinte comisia de contestații și disciplină.

### **c. Nivel Municipiu**

- consfătuirea anuală a cadrelor didactice cu specializarea educație –fizică și sport

## **3. Activitatea instructiv-educativă**

- elaborarea documentelor de planificare .

- 
- întocmirea fișelor și prelucrarea normelor specifice de protecție a muncii pentru fiecare clasă .
  - informarea elevilor prin expunerea la avizierul școlii cu privire la tematica programei școlare.
  - elaborarea și proiectarea echipamentelor și materialelor sportive necesare în vederea creșterii calității predării lecțiilor de educație-fizică și sport – prof. Cramen Niculescu-Mizil .
  - pregătirea pentru Olimpiada Națională a Sportului Școlar -profesorii catedrei
  - dirigentie clasă a XI-a B prof. C Niculescu-Mizil
  - diriginte clasă a XII-a G prof. M. Stroe

#### **4. Activitate competițională**

Interesul major pentru angrenarea a cât mai multor elevi în activități motrice, curriculare și extracurriculare pentru menținerea și dezvoltarea stării de sănătate a organismului , pentru dezvoltarea personalității elevilor.

a. Participare la Olimpiada Națională a Sportului Școlar :

- fază pe sector :
  - tenis de masă – Loc I – prof. C Niculescu - Mizil
  - fotbal băieți – Loc I prof. C. Niculescu –Mizil
  - baschet băieți prof. F. Petcu - participare
- fază pe municipiu :
  - tenis de masă – Loc II – prof. Niculescu Mizil- Carmen

#### **5. Activități extracurriculare**

a. Antrenamente de pregătire cu echipele reprezentative ale Colegiului “Virgil Madgearu”: volei (F) prof C.Stroe, baschet băieți, handbal băieți - prof. F. Petcu, fotbal băieți, tenis de masă prof C.Niculescu-Mizil

b. Meciuri amicale volei (F+B) :

- 
- Clolegiul “I.L Caragiale “ prof . C. Stroe
  - Liceul Mircea Eliade prof . C. Stroe
  - Liceul Economic Viilor prof . C. Stroe
  - Liceul de Constructii “Anghel Saligni” prof . C. Stroe

c. Meciuri amicale fotbal baieti :

- Colegiu “Sf Sava “prof. C.Niculescu
- Colegiul “ George Clainescu “ - prof. C.Niculescu
- Liceul Edmond Nicolau - prof. C.Niculescu
- Liceul Henri Coanda - prof. C.Niculescu
- Liceul I.L Caragiale - prof. C.Niculescu
- Liceul I. Maniu - prof. C.Niculescu
- Liceul M. Bravu - prof. C.Niculescu

d. Meciuri amicale handbal baieti :

- Liceul I. Hajdeu – prof. F. Petcu
- Liceul C.T.Media– prof. F. Petcu

Organizarea “Balului bobocilor “ - prof. C. Niculescu-Mizil

f. Participare actiune umanitara : Asociatia “ Mia’s Children” – prof. C. Niculescu – clasa a XI-a B

g. Parada elevilor bucuresteni – prof. C. Niculescu

e.

**PUNCTE SLABE :**

- întârzierea predării adeverintelor de sănătate și a scutirilor medicale de către unii elevi
- neînțelegerea importanței practicării exercițiului fizic ca mijloc de întreținere și dezvoltare a sănătății

**TEMERI:**

- deteriorarea sălii de sport datorată:
  - a) calității necorespunzătoare a materialelor de construcție și a finisajelor
  - b) folosirea neadecvată a încălțăminteii cu care se intră în sala de sport de către unii elevi

---

**RAPORT DE ACTIVITATE PE ANUL SCOLAR 2010-2011**

**CATEDRA ECONOMIC-ADMINISTRATIV-POSTA**

Cadrele didactice din catedra administrativ-posta au fost preocupate de continuarea perfecționării și continuarea parteneriatelor existente.

- Menținerea parteneriatelor existente pentru funcționarea firmelor de exercițiu.

**ROCT**

- Olimpiada interdisciplinară-faza pe școală, a constituit motivul preocupării cadrelor didactice pentru pregătirea elevilor. Rezultatele olimpiadei dovedind aceasta.
- Elevii cls. a- XII-a sunt informați din timp cu privire la examenul de bacalaureat și examenul pentru obținerea certificatului de competențe profesionale prin cadrele didactice de specialitate și prin avizierul școlii.
- Cadrele didactice urmăresc parcurgerea materiei în conformitate cu programa școlară și a planificării calendaristice.
- Cadrele didactice din cadrul catedrei sunt preocupate de participarea la activități metodice și științifice la nivel de școală, sector, municipiu.

**PUNCTE SLABE**

- Fluctuația cadrelor didactice de specialitate, fapt ce face imposibilă respectarea principiului continuității la clasă a aceluiași profesor.
- Insuficiența preocupării a unor cadre didactice în pregătirea elevilor pentru olimpiada interdisciplinară.

**OPORTUNITĂȚI**

- Încheierea unor convenții cu agenții economici privind desfășurarea practicii.



- 
- Elaborarea unor lectii pe suport informatic pentru accesul elevilor in Cabinetul de predare asistata de calculator .
  - Dotarea bibliotecii scolii cu lucrari de specialitate de ultima aparitie .
  - Atragerea unor sponsorizari pentru dotarea unui posibil cabinet de instruire practica .
  - Participarea cadrelor didactice cu programe de perfectionare, la nivel de scoala, sector, municipiu sau la nivel national .

### **AMENINTARI**

- Migratia cadrelor didactice de specialitate spre agenti economici datorita salariilor mici din invatamant.
- Lipsa de continuitate a profesorilor de specialitate, la scoala.
- Scaderea populatiei scolare in viitorul apropiat.

### **ACTIVITATI LA NIVELUL SCOLII**

- Proiectarea judicioasa a materiei pt anul scolar 2010-2011 de catre toti membrii comisiei.
- Alegerea pe baza criteriilor de exigenta a manualelor alternative de catre profesorii care predau la cls. a –XII-a si a –XI-a, manualele pt cls.a-IX-a si a-X-a fiind cele primite de la MEC, gratuit;

#### **2009-2010.**

- Elaborarea tematicii referitoare la Examenul pentru obtinerea certificatului de competenta prof. Roxana Ionescu, Duta Doina, Stancu Marilena.
- Organizarea testelor predictive pentru cls. a-X-XII-a prof. Duta Doina, Stancu Marilena, Anca Petrache .,Gogoloi Ioan.
- Organizarea Olimpiadei interdisciplinare faza pe scoala prof. Duta Doina.
- Elaborare de subiecte prof. Ionescu Roxana, Duta Doina, Stancu Marilena, Gogoloi Ioan, Cerescu Rodica, Necula Carmen Bratescu Catrinel, Petrache Anca.
- Supravegere olimpiada Calinescu Ioana, Stancu Marilena, Bratescu Catrinel

**Rezultatele obtinute la olimpiada interdisciplinara  
Faza pe scoala 2010 - 2011  
Elevii care s-au calificat pentru faza pe municipiu sunt:**

Nr. crt	Nume/prenume	Clasa	Profesori coordonatori	Disciplina la care a participat	Rezultat
1	<b>Grigore E.E. Ruxandra</b>	<b>XI I</b>	Ionescu Roxana Carmen Baloi Nicoleta Calinescu Ioana Cerescu Rodica Duta Doina	-Marketingul afacerii -ORU -Planificare operationala -Contabilitatea evenimentelor si tranzactiilor	Locul I 83
2.	<b>Soare A. Andreea Madalina</b>	<b>XI H</b>	Ciobanu Mariana Iftimie Liliana Calinescu Ioana Gogoloi Ioan	-Marketingul afacerii -ORU -Planificare operationala -Contabilitatea evenimentelor si tranzactiilor	Locul II 80
3.	<b>Necula F. Monica Florentina</b>	<b>XI I</b>	Ionescu Roxana Carmen Baloi Nicoleta Calinescu Ioana	-Marketingul afacerii -ORU -Planificare operationala	Locul III 70

			Cerescu Rodica Duta Doina	-Contabilitatea evenimentelor si tranzactiilor	
4.	<b>Zamfir I. Manuela Ioana</b>	<b>XI G</b>	Baloi Nicoleta Calinescu Ioana Cerescu Rodica Duta Doina	-Marketingul afacerii -ORU -Planificare operationala -Contabilitatea evenimentelor si tranzactiilor	Mentiune  63

- Intocmirea orarului profesorilor pentru practica elevilor prof. Duta Doina
- Intocmirea graficului de practica prof. Duta Doina
- Organizarea de consultatii cu elevii pentru bacalaureat, atestat, olimpiada – prof. Roxana Ionescu, Duta Doina, Anca Petrache, Gogoloi Ioan, Stancu Marilena, Bratescu Catrinel
- Indrumarea practicii pedagogice a studentiiilor de la ASE prof. Roxana Ionescu, Valentina Capota, Doina Duta .
- Parteneriate - conventii de practica – prof. Duta Doina, Petrache Anca, Nistor Daniela, Gogoloi Ioan, Stancu Marilena, Bratescu Catrinel si Cerescu Rodica.
- Participarea la Balul bobocilor prof. Petrache Anca, Duta Doina, Bratescu Catrinel, Gogoloi Ioan, Calinescu Ioana, Stancu Marilena, Necula Carmen, Petrache Anca

#### **ACTIVITATI LA NIVEL DE SECTOR SI MUNICIPIU**

- Participarea la consfatuirea cadrelor didactice-sectiunea economisti in vederea stabilirii programei de olimpiada interdisciplinara.
- Participarea la urmatoarele targuri:  
- “Targul regional al Firmelor de Exercițiu Colegiului Economic “Costin C. Kiritescu

---

Prof.Nistor Daniela cu firmele SELECTION, RO FEST,PERFECT DESIGN, FESTIN BLUE.

Prof.Cerescu Rodica cu firmele O TEA, LINIA ORIZONTULUI

Prof.Calinescu Ioana cu firmele ROMADE, REDO RENEW

Prof.Duta Doina cu firma DERMA VITAL

Prof.Bratescu Catrinel cu firma CASA TARANEASCA

La acest târg s-au optinut premi si mentiuni.

- “Participarea la Targul Gaudeamus cu elevii prof Gogoloi Ioan
- Participarea la proiectul Cetatean activ al statului roman, cetatean european, prof.Petrache Anca
- Participarea la proiectul Activitatea educativ preventiva privind violenta in mediul scolar prof. Petrache Anca
- Participarea la proiectul Formarea cadrelor didactice din invatamintul profesional si tehnic pentru extinderea metodei interactive de invatare prin firmele de exercitiu prof. Duta Doina, Cerescu Rodica,Streinu Dumitru,Bratescu Catrinel.Nistor Dana

### **ACTIVITATE EXTRASCOLARA**

- Vizionarea de spectacole targuri, muzee cu elevii prof. Roxana Ionescu, Duta Doina, Nistor Daniela, Petrache Anca, Andrei Florina, Stancu Marilena, Cerescu Rodica, Calinescu Ioana, Gogoloi Ioan
- Participarea in cadrul proiectului Salvati copiii prof. Duta Doina, Bratescu Catrinel, Calinescu Ioana.
- Organizarea de excursi prof.Duta D oina, Gogoloi Ioan

Vizitarea scolii speciale nr. 6 SF. Nicolae cu elevii cls. aIX -a F cu prilejul sarbatorilor de Craciun \_ prof : Ionescu Roxana Carmen , Duta Doina

### **PERFECTIONARI**

Curs de mentor prof. Ionescu Roxana, Duta Doina, Ilinca Claudia, Calinescu Ioana.

**Activitatea la nivelul Catedrei de Comerț este reliefată mai jos prin realizarea analizei SWOT a activităților desfășurate de către cadrele didactice membre.**

### **PUNCTE TARI**

- Catedra de Comerț este formată din 14 cadre didactice din care:
  - 8 profesori titulari
  - 6 profesori suplinitori
  
- Tendința de perfecționare continuă a cadrelor didactice din catedra de comerț se manifestă în special prin gradele didactice obținute, existând:
  - 8 profesori cu gradul didactic I
  - 2 profesori cu gradul didactic II
  - 3 profesori definitive
  - 1 profesor debutant
  
- Menținerea parteneriatelor deja existente în cadrul programului ECO NET, privind firmele de executiv

- 
- Preocuparea cadrelor didactice pentru pregătirea elevilor, dovada fiind rezultatele la Olimpiada interdisciplinară – faza pe școală
  - Informarea elevilor cu privire la examenul de bacalaureat și examenul pentru obținerea certificatului de competențe profesionale, prin intermediul cadrelor didactice de specialitate și a avizierului.
  - Parcurgerea materiei conform planificarilor calendaristice de aproape toate cadrele didactice din cadrul catedrei
  - Disponibilitatea cadrelor didactice din cadrul catedrei pentru participarea la activități metodice și științifice la nivel de școală, sector, municipiu.
  - Încheierea de convenții cu agenții economici pentru efectuarea practicii de către elevii de la clasele de turism și în premiera anul acesta și la clasele cu specializarea „tehnician în activități financiare și comerciale”

### **PUNCTE SLABE**

- Fluctuația cadrelor didactice de specialitate, fapt ce face imposibilă respectarea principiului continuității la clasă a aceluiași profesor.
- Acoperirea catedrelor cu profesori care nu au mai predat în învățământul preuniversitar
- Insuficienta preocupare a unor cadre didactice în a pregăti elevii pentru olimpiada interdisciplinară
- Lipsa unui cabinet de instruire practică dotat corespunzător pentru efectuarea orelor de instruire practică a elevilor de la specializarea Economic.
- Lipsa cadrelor didactice titulare datorită imposibilității de a stabili viabilitatea posturilor,

---

## **OPORTUNITĂȚI**

- Incheierea unor conventii cu agenti economice privind desfasurarea practicii de catre elevi, atat cei de la specializarea „Turism” cat si cei de la specializarea „Economic”.
- Elaborarea unor lectii pe suport informatic pentru accesul elevilor in Cabinetul de predare asistata de calculator.
- Stabilirea unor acorduri cu firme de soft pentru contabilitate in vederea implementarii unor variante de demo de programe, efectuarii unor trainig-uri cu profesorii (CIEL, WIZCOUNT, etc).
- Dotarea bibliotecii scolii cu lucrari de specialitate de ultima aparitie.
- Realizarea unui cabinet de instruire practica pentru elevii de la specializarea „Economic”.
- Atragerea unor sponsorizari pentru dotarea unui posibil cabinet de instruire practica.
- Participarea cadrelor didactice la programe de perfectionare, la nivel de scoala, sector, municipiu sau la nivel national.
- Elaborarea unor CDL-uri care sa particularizeze oferta educationala a scolii noastre in raport cu alte licee economice din Bucuresti.
- Elaborarea unor CDL-uri care sa permita dobandirea de catre elevi a unor competente ce pot fi utilizate intr-o meserie viitoare.

## **AMENINȚĂRI**

- Migratia cadrelor didactice de specialitate spre agenti economici datorita salariilor mici din cadrul sistemului.
- Lipsa de continuitate a profesorilor de specialitate la clasa.
- Scaderea populatiei scolare in viitorul apropiat.

---

## **ACTIVITĂȚI LA NIVELUL ȘCOLII**

- Proiectarea judicioasă a materiei pentru anul școlar 2010-2011 de către toți membrii catedrei
- Alegerea pe baza criteriilor de exigență a manualelor alternative de către profesorii care predau la clasele a XI-a și a XII –a, manualele pentru clasele a IX-a și a X-a fiind cele primite de la MEC, gratuit;
- Realizarea Raportului de Activitate al Colegiului Economic „V. Madgearu”, pentru semestrul II 2009-2010 de către prof. Nicoleta Băloi și prof. Doina Duță
- Intocmirea Planurilor manageriale ale catedrelor și ariei pentru anul școlar 2009-2010 – profesorii : Nicoleta Băloi, Doina Duță;
- Elaborarea tematicii pentru Examenul pentru obținerea certificatului de competențe profesionale, profesorii: Nicoleta Băloi, Teia Manole, Mariana Ciobanu, Valentina Capotă, Cristina Ghinescu, Luminița Mîtreă
- Participare în Comisia pentru obținerea certificatului de competențe profesionale nivel 3 : Ionescu Roxana, Capotă Valentina, Băloi Nicoleta, Ghinescu Cristina, Manole Teia, Ciobanu Mariana;
- Membru al Comisiei pentru încadrare și salarizare – prof Nicoleta Băloi
- Organizarea testelor predictive pentru elevii claselor X- XII –prof. Nicoleta Băloi, prof. Lorena Dima ,
- Participare în comisia de Olimpiada interdisciplinară faza pe **școală** prof. Băloi Nicoleta, Picu Ana Maria, Manole Teia, Ghinescu Cristina, Dima Lorena, Mariana Ciobanu, Luminița Mîtreă
- Organizarea Olimpiadei Interdisciplinare – faza pe școală, profesorii: Nicoleta Băloi, Teia Manole
- Elaborarea de subiecte pentru Olimpiada Interdisciplinară – faza pe **școală** profesorii: Nicoleta Băloi, Manole Teia, Ghinescu Cristina, Dima Lorena, Mariana Ciobanu



- 
- Pregătire Olimpiada de Tehnologii, faza pe municipiu, prof. Nicoleta Băloi, Ghinescu Cristina, Teia Manole,
  - Intocmirea graficului pentru desfășurarea Instruirii practice – prof. Nicoleta Băloi;
  - Intocmirea graficului profesorilor de serviciu pe școală – prof Irina Tapalagă
  - Intocmirea graficului elevilor de serviciu pe școală – prof Mariana Ciobanu
  - Organizarea de consultații cu elevii pentru Bacalaureat, Atestat, Olimpiadă – profesorii: Nicoleta Băloi, Ciobanu Mariana, Manole Teia, Cristina Ghinescu, Luminița Mitrea
  - Indrumarea practicii pedagogice a studenților de la Academia de Studii Economice – profesorii: Nicoleta Băloi, Cristina Ghinescu
  - Participarea la ședințele Consiliului de Administrație – Prof. Nicoleta Băloi;
  - Inaugurarea firmelor de exercițiu din Colegiul EC. V. Madgearu – prof. Nicoleta Băloi, Manole Teia, Ciobanu Mariana ;
  - Parteneriate/convenții de practică- prof. Nicoleta Băloi, Cristina Ghinescu, Luminița Mitrea
  - Participare la Targul de turism Bucuresti - Concursul Bucatarul de aur al Bucurestiului CIT- Ramada – prof. Cristina Ghinescu
  - Mentor pentru studentii de la ASE – prof. Nicoleta Băloi, Cristina Ghinescu
  - Participare la „Balul Bobocilor” – prof. Nicoleta Băloi, Irina Tapalagă, Andreea Știr, Luminița Mitrea, Cristina Ghinescu, Ana Maria Picu, mariana Ciobanu, Teia Manole;
  - Pregătirea suplimentară a elevilor pentru competiția BUSINESS PLAN – faza pe școală- prof. Mariana Ciobanu, Teia Manole;
  - Pregătirea elevilor pentru participare la Targul International al Firmelor de Exercițiu –New York 2011 – prof. Mariana Ciobanu;
  - Organizarea competiției BUSINESS PLAN – faza pe școală- prof. Nicoleta Băloi, Teia Manole
  - Responsabil CEAC – prof. Mariana Ciobanu
  - Coordonare activități firme de exercițiu la nivelul școlii – prof. Mariana Ciobanu, Teia Manole;

- 
- Coordonarea activității de desfășurare a examenului de obținere a competențelor profesionale nivel 3 – prof. Lorena Dima, Nicoleta Băloi

### **ACTIVITĂȚI LA NIVEL DE SECTOR ȘI MUNICIPIU**

- Participarea la Consfătuirea cadrelor didactice – secțiunea economisti în vederea stabilirii programei de olimpiada interdisciplinara
- Participare la Proiectul POSDRU “CETĂȚEAN EUROPEAN” – prof. Nicoleta Băloi, Cristina Ghinescu, Teia Manole, Știr Andreea, Mariana Ciobanu, Irina Tapalagă, Lorena Dima;
- Organizarea competiției BUSINESS PLAN – faza pe municipiu- prof. Nicoleta Băloi, Teia Manole;
- Participare la proiectul EYE – MANAGER CHAMPIONSHIPS – prof. Lorena Dima
- Participare la Târgul Regional al firmelor de exercițiu ediția a VIII a Liceul Ec “Costin Kirițescu”- prof. Teia Manole;
- Participare la sesiunea de Comunicări Științifice de la Liceul Ec. “Costin Kirițescu” lucrare cu tema “Cum înființăm o firmă” - prof. Teia Manole;

### **PERFEȚIONĂRI**

- Participare la cursuri a Facultății de Psihologie-Fac. Titu Maiorescu-Andreea Mateescu
- Absolvirea cursului postuniversitar în domeniul marketingului, “HAUTE ECOLE GROUPE ICHEC-ISC SAINT- LOUIS”, Belgia – Teia Manole
- Participare la cursul POSDRU ASE – prof. Nicoleta Băloi, Mariana Ciobanu

### **ACTIVITĂȚI EXTRAȘCOLARE**

- Vizionarea de spectacole cu elevii, profesorii diriginți,
- Participare la Târgul de Turism – prof.Ghinescu Cristina, Băloi Nicoleta
- Coleta pentru elevii in situatie dificila Totovana Ana-Maria Regep Ialcin – prof. Cristina Ghinescu
- Proiect –FSE „’Practica sa inveti invata sa practici .’”, Proiect-FSE..Califica-te este sansa ta in viata,Proiect -Fse..Horeca STELLAE prof. Cristina Ghinescu

**RAPORT DE ACTIVITATE**  
**Anul școlar 2010-2011**  
**CATEDRA DE COMERȚ**

**CATEDRA DE COMERȚ**  
**COMPONENTA CATEDREI**

Numele și prenumele profesorului	Disciplina	Vechime în învățământ	Gradul Didactic / anul	Ultima perfecționare
1. Mateiciuc Cristiana	Marketing	28 ani	I / 1997	2008 “Curs AEL”
2. Băloi Nicoleta Valentina	Marketing	11 ani	I / 2010	2010 “Managementul furiei”
3. Ghinescu Cristina	Turism	19 ani	I / 2004	2010 “Managementul furiei”
4. Dima Lorena	Merceologie si Managementul Calitatii	5ani	Definitiva t/2005	2008 “Curs AEL”

---

5. Manole Teia	Comert	25 ani	I / 1998	2008 "CursAEL"
6. Ciobanu Mariana				
7. Picu Ana Maria	Marketing	7 ani	II / 2007	2008 "Curs AEL"
8. Știr Andreea Aurelia	Comert- Merceologie	13 ani	II / 2006	
9. Tapalagă Irina Violeta				
10. Știucă Marcela Izabela				
11. Petcu Rodica				
12. Constantin Daniela				
13. Manea Anton	Comert	4 ani	Definitiva t / 2007	-
14. Mitrea Luminița				

---

**PUNCTE TARI**

- Catedra de Comerț este formată din 14 cadre didactice din care:
  - 8 profesori titulari
  - 6 profesori suplinitori
  
- Tendința de perfecționare continuă a cadrelor didactice din catedra de comerț se manifestă în special prin gradele didactice obținute, existând:
  - 8 profesori cu gradul didactic I
  - 2 profesori cu gradul didactic II
  - 3 profesori definitive
  - 1 profesor debutant
  
- Menținerea parteneriatelor deja existente în cadrul programului ECO NET, privind firmele de execuție
- Preocuparea cadrelor didactice pentru pregătirea elevilor, dovada fiind rezultatele la Olimpiada interdisciplinară – faza pe școală
- Informarea elevilor cu privire la examenul de bacalaureat și examenul pentru obținerea certificatului de competențe profesionale, prin intermediul cadrelor didactice de specialitate și a avizierului.
- Parcurgerea materiei conform planificărilor calendaristice de aproape toate cadrele didactice din cadrul catedrei
- Disponibilitatea cadrelor didactice din cadrul catedrei pentru participarea la activități metodice și științifice la nivel de școală, sector, municipiu.
- Încheierea de convenții cu agenții economici pentru efectuarea practicii de către elevii de la clasele de turism și în premiera anul acesta și la clasele cu specializarea „tehnician în activități financiare și comerciale”

### **PUNCTE SLABE**

- Fluctuatia cadrelor diactice de specialitate, fapt ce face imposibila respectarea principiului continuitatii la clasa a aceluasi profesor.
- Acoperirea catedrelor cu profesori care nu au mai predat in invatamantul preuniversitar
- Insuficienta preocupare a unor cadre didactice in a pregati elevii pentru olimpiada interdisciplinara
- Lipsa unui cabinet de instruire practica dotat corespunzator pentru efectuarea orelor de instruire practica a elevilor de la specializarea Economic.
- Lipsa cadrelor didactice titulare datorita imposibilitatii de a stabili viabilitatea posturilor,

### **OPORTUNITĂȚI**

- Incheierea unor conventii cu agenti economice privind desfasurarea practicii de catre elevi, atat cei de la specializarea „Turism” cat si cei de la specializarea „Economic”.
- Elaborarea unor lectii pe suport informatic pentru accesul elevilor in Cabinetul de predare asistata de calculator.
- Stabilirea unor acorduri cu firme de soft pentru contabilitate in vederea implementarii unor variante de demo de programe, efectuarii unor trainig-uri cu profesorii (CIEL, WIZCOUNT, etc).
- Dotarea bibliotecii scolii cu lucrari de specialitate de ultima aparitie.

- 
- Realizarea unui cabinet de instruire practica pentru elevii de la specializarea „Economic”.
  - Atragerea unor sponsorizari pentru dotarea unui posibil cabinet de instruire practica.
  - Participarea cadrelor didactice la programe de perfectionare, la nivel de scoala, sector, municipiu sau la nivel national.
  - Elaborarea unor CDL-uri care sa particularizeze oferta educationala a scolii noastre in raport cu alte licee economice din Bucuresti.
  - Elaborarea unor CDL-uri care sa permita dobandirea de catre elevi a unor competente ce pot fi utilizate intr-o meserie viitoare.

#### **AMENINȚĂRI**

- Migratia cadrelor didactice de specialitate spre agenti economici datorita salariilor mici din cadrul sistemului.
- Lipsa de continuitate a profesorilor de specialitate la clasa.
- Scaderea populatiei scolare in viitorul apropiat.



---

## **ACTIVITĂȚI LA NIVELUL ȘCOLII**

- Proiectarea judicioasă a materiei pentru anul școlar 2010-2011 de către toți membrii catedrei
- Alegerea pe baza criteriilor de exigență a manualelor alternative de către profesorii care predau la clasele a XI-a și a XII –a, manualele pentru clasele a IX-a și a X-a fiind cele primite de la MEC, gratuit;
- Realizarea Raportului de Activitate al Colegiului Economic „V. Madgearu”, pentru semestrul II 2009-2010 de către prof. Nicoleta Băloi și prof. Doina Duță
- Intocmirea Planurilor manageriale ale catedrelor și ariei pentru anul școlar 2009-2010 – profesorii : Nicoleta Băloi, Doina Duță;
- Elaborarea tematicii pentru Examenul pentru obținerea certificatului de competențe profesionale, profesorii: Nicoleta Băloi, Teia Manole, Mariana Ciobanu, Valentina Capotă, Cristina Ghinescu, Luminița Mitrea
- Participare în Comisia pentru obținerea certificatului de competențe profesionale nivel 3 : Ionescu Roxana, Capotă Valentina, Băloi Nicoleta, Ghinescu Cristina, Manole Teia, Ciobanu Marian, Lixandru Florian;
- Membru al Comisiei pentru încadrare și salarizare – prof Nicoleta Băloi
- Organizarea testelor predictive pentru elevii claselor X- XII –prof. Nicoleta Băloi, prof. Lorena Dima ,
- Participare în comisia de Olimpiada interdisciplinară faza pe **școală** prof. Băloi Nicoleta, Picu Ana Maria, Manole Teia, Ghinescu Cristina, Dima Lorena, Mariana Ciobanu, Luminița Mitrea
- Organizarea Olimpiadei Interdisciplinare – faza pe școala, profesorii: Nicoleta Băloi, Teia Manole
- Elaborarea de subiecte pentru Olimpiada Interdisciplinară – faza pe **școală** profesorii: Nicoleta Băloi, Manole Teia, Ghinescu Cristina, Dima Lorena, Mariana Ciobanu

- 
- Pregătire Olimpiada de Tehnologii, faza pe municipiu, prof. Nicoleta Băloi, Ghinescu Cristina, Teia Manole,
  - Intocmirea graficului pentru desfășurarea Instruirii practice – prof. Nicoleta Băloi, Prof. Doina Duță;
  - Intocmirea graficului profesorilor de serviciu pe școală – prof Irina Tapalagă
  - Intocmirea graficului elevilor de serviciu pe școală – prof Mariana Ciobanu
  - Organizarea de consultații cu elevii pentru Bacalaureat, Atestat, Olimpiadă – profesorii: Nicoleta Băloi, Ciobanu Mariana, Manole Teia, Cristina Ghinescu, Luminița Mitrea
  - Indrumarea practicii pedagogice a studenților de la Academia de Studii Economice – profesorii: Nicoleta Băloi, Cristina Ghinescu, Doina Duță
  - Participarea la ședințele Consiliului de Administrație – Prof. Nicoleta Băloi;
  - Inaugurarea firmelor de exercițiu din Colegiul EC. V. Madgearu – prof. Nicoleta Băloi, Manole Teia, Ciobanu Mariana, Lorena Dima, Izabela Știucă, Luminița Mitrea, Irina Tapalagă, Andreea Știr, Doina Duță, Marilena Stancu, Rodica Cerescu, Ioan Gogoloi, Ioana Călinescu;
  - Parteneriate/convenții de practică- prof. Nicoleta Băloi, Cristina Ghinescu, Luminița Mitrea, Doina Duță, Ioan Gogoloi, Izabela Știucă, Roxana Ionescu
  - Participare la Targul de turism Bucuresti - Concursul Bucatarul de aur al Bucurestiului CIT- Ramada – prof. Cristina Ghinescu
  - Mentor pentru studentii de la ASE – prof. Nicoleta Băloi, Cristina Ghinescu, Doina Duță
  - Participare la „Balul Bobocilor” – prof. Nicoleta Băloi, Irina Tapalagă, Andreea Știr, Luminița Mitrea, Cristina Ghinescu, Ana Maria Picu, Mariana Ciobanu, Teia Manole, Doina Duță, Ioan Gogoloi, Anca Petrache, Marilena Stancu, Rodica Cerescu, Ioana Călinescu;
  - Pregătirea suplimentară a elevilor pentru competiția BUSINESS PLAN – faza pe școală- prof. Mariana Ciobanu, Teia Manole, Luminița Mitrea, Ioan Gogoloi;
  - Pregătirea elevilor pentru participare la Targul International al Firmelor de Exercițiu –New York 2011 – prof. Mariana Ciobanu, Lorena Dima;

- 
- Organizarea competiției BUSINESS PLAN – faza pe școală- prof. Nicoleta Băloi, Teia Manole, Izabela Știucă
  - Responsabil CEAC – prof. Mariana Ciobanu
  - Coordonare activitati firme de exercitiu la nivelul scolii – prof. Mariana Ciobanu, Teia Manole
  - Coordonarea activității de desfășurarea a examenului de obținere a competențelor profesionale nivel 3 – prof. Lorena Dima, Nicoleta Băloi
  - responsabil al **Comisiei pentru ritmicitatea notarii si parcurgerea ritmica a materiei**, responsabil al **Comisiei manuale si rechizite scolare**, elaborarea procedurilor acestor 2 comisii – prof. Teia Manole

---

### **ACTIVITĂȚI LA NIVEL DE SECTOR ȘI MUNICIPIU**

- Participarea la Consfătuirea cadrelor didactice – secțiunea economiști în vederea stabilirii programei de olimpiadă interdisciplinară
- Participare la Proiectul POSDRU “CETĂȚEAN EUROPEAN” – prof. Nicoleta Băloi, Cristina Ghinescu, Teia Manole, Știr Andreea, Mariana Ciobanu, Irina Tapalagă, Lorena Dima;
- Organizarea competiției BUSINESS PLAN – faza pe municipiu și națională- prof. Nicoleta Băloi, Teia Manole, Izabela Știucă, Ioan Gogoloi, Doina Duță,;
- Participare la proiectul EYE – MANAGER CHAMPIONSHIPS – prof. Lorena Dima
- Concursul național „**Cel mai bun elev / student practicant**”, desfășurat în cadrul proiectului european „**Practică să înveți, învață să practici**”, 23 iunie 2011, Colegiul Economic „Virgil Madgearu”, București – prof. Cristina Ghinescu, Nicoleta Băloi;
- 

### **PERFEȚIONĂRI**

- Participare la cursuri a Facultății de Psihologie-Fac. Titu Maiorescu-Andreea Mateescu
- Absolvirea cursului postuniversitar în domeniul marketingului, “HAUTE ECOLE GROUPE ICHEC-ISC SAINT- LOUIS”, Belgia – Teia Manole
- Participare la cursul POSDRU ASE – prof. Nicoleta Băloi, Mariana Ciobanu

- 
- Curs de formatori „*Să vorbim despre bani!*”, din **Programul Național de Educație Financiară – Bugetul Familiei**, martie 2011, APC ROMÂNIA- București – prof. Nicoleta Băloi, Lorena Dima, Ana Maria Picu;
  - Proiect POSDRU/17/1.1/G/30204 „*Dezvoltare organizațională și descentralizare în învățământul preuniversitar din București. Studiu-pilot de cultură organizațională și impact de leadership*” derulat de Fundatia CODECS pentru leadership, 01.10.2010 – 25.06.2011, Colegiul Economic „Virgil Madgearu”, București – prof. Nicoleta Băloi, Cristina Ghinescu, Mariana Ciobanu, Teia Manole, Lorena Dima, Doina Duță, Ioan Gogoloi, Marilena Stancu
  - **Programul de formare profesională integrat din cadrul proiectului POS DRU « Programul IT&S(TIC și Strategie Didactică) integrat și inovativ de formare profesională continuă a personalului didactic din regiunile București – Ilfov și Sud – Muntenia »**, 20 iulie 2011, București – prof. Nicoleta Băloi
  
  - POSDRU/90/2.1/S/61193 Titlul proiectului „CENTRE START-UP PENTRU TINERI – STRAT-UP CENTERS FOR YOUNG PEOPLE – START YOU” Asociația Euro-26 România, derulat de MECTS, CNDIPT, ISMB în perioada februarie-mai 2011, în calitate de **participant grup tinta** – aria Tehnologii
  - POSDRU/17/1.1/G/22960 Titlul proiectului „Cetățean activ al statului roman, cetățean european”, în calitate de **participant grup tinta** – aria Tehnologii
  - Mentor - Certificat MECTS , Asociația KOFOEDS SCHOOL ROMANIA, aprilie – mai 2011- prof. Teia Manole
  - Formator - Certificat MECTS, FUNDATIA PENTRU INVATAMANT, mai – iunie 2011 – prof. Teia Manole

---

### **ACTIVITĂȚI EXTRAȘCOLARE**

- Vizionarea de spectacole cu elevii, profesorii diriginți,
- Participare la Târgul de Turism – prof. Ghinescu Cristina, Băloi Nicoleta
- Coleta pentru elevii în situație dificilă Totovana Ana-Maria Regep Ialciu – prof. Cristina Ghinescu
- Proiect – FSE „Practica să înveți învăța să practici .”, Proiect-FSE. Califică-te este șansa ta în viață, Proiect -FSE. Horeca STELLAE prof. Cristina Ghinescu
- Vizite lunare cu elevii clasei a XI-a F la obiective culturale din București- prof. Mariana Ciobanu
- Elaborare CDL pentru clasele a IX-a și a X-a- calificarea Economic – prof. Nicoleta Băloi, Teia Manole, Anca Petrache, Doina Duță, Cristina Ghinescu
- Elaborare manual practică CDL clasele a IX-a și a X-a – prof. Nicoleta Băloi, Luminița Mitrea, Doina Duță, Dumitru Streinu, Ioan Gogoloi
- Vizite cu cls. **a XI a D** la obiective de interes turistic și cultural din București: Muzeul Național de Istorie, Muzeul Satului – prof. Teia Manole
- Participare alături de elevi la Tabara Bran – prin proiectul european „Cetățean activ european”, derulat la nivelul Colegiului Economic „V. Madgearu” – prof. Izabela Știucă

---

**PROIECTE/PARTENERIATE/CONVENȚII DE PRACTICĂ**

- ☺ Howard Jonson (11 J,12 I), Ramada Platza (10 A)- prof. Cristina Ghinescu
- ☺ SC PRISUM INTERNATIONAL TRADING CO SRL și OXETTE BUCUREȘTI (10 G)- prof. Nicoleta Băloi
- ☺ Prof. Luminița Mitrea
- ☺ Prof. Roxana Ionescu
- ☺ Prof. Doina Duță
- ☺ Prof. Ioan Gogoloi
- ☺ Harta parteneriatelor (XII G) – prof. Teia Manole
- ☺ Papi, Gotlob, Burda, Alex contabil, Contabilul tau , (10 I) – prof. Izabela Știucă

**PUBLICAȚII**

1. Banacu C., Ciopa I. (2011), Epic Model as a synergic analysis of rural environment of Romania, *Quality- Access to success Journal/Calitatea – Acces la Succes*, EAM Department of ASE Bucharest, pp17 – prof. Izabela Știucă

2. Banacu C., Ciopa I. (2011), Eco-efficient innovation in rural development of Romania, *Quality- Access to success Journal*, EAM Department of ASE Bucharest, pp12-16 – prof. Izabela Știucă