

EXTRAS

***RAPORT PRIVIND STAREA ȘI CALITATEA
ÎNVĂȚĂMÂNTULUI***

în Colegiul Economic „Virgil Madgearu”

AN ȘCOLAR 2015 – 2016 SEMESTRUL I

Analizat și dezbătut în Consiliul Profesoral din 8.03.2016, conform art. 49 (lit.b) - OMEN nr. 5115/2014

Validat în Consiliul de Administrație din 8.03.2016, conform art. 15(1) (lit.j) - OMEN nr. 4619/2014

Nr. de înregistrare: 1052 / 8.03.2016

CAPITOLUL I

STRUCTURA ȘI CONȚINUTUL

DOCUMENTULUI

I. STRUCTURĂ ȘI CONȚINUT.....pag 3-4	
II. ARGUMENT.....pag 6-9	
III. CAPACITATE INSTITUȚIONALĂ...pag 11-12	
1. STRUCTURI INSTITUȚIONALE ȘI MANAGERIALEpag 13-26	
2. STRUCTURI ADMINISTRATIVE ȘI DIDACTIC AUXILIARpag 27	
3. NIVELURI DE ÎNVĂȚĂMÂNT.....pag 28-31	
4. RESURSE UMANE.....pag 32-33	
5. BAZA MATERIALĂ.....pag 34-36	
IV. EFICACITATE EDUCAȚIONALĂ	
 <i>Politici și strategii managerialepag 37</i>	
1. MANAGEMENTUL PROCESULUI DE DE PREDARE - ÎNVĂȚARE – EVALUARE	
a. OFERTA EDUCAȚIONALĂ.....pag 38-53	
b. REZULTATELE ÎNVĂȚĂRII	
b.1 SITUAȚIA LA ÎNVĂȚĂTURĂ....pag 54-57	
b.2 FRECVENȚA.....pag 58-67	
b.3 SITUAȚIA NOTELOR LA PURTARE	
.....pag 68-70	
	b.4 SITUAȚII SPECIALE.....pag 71-22
	(preavize de exmatriculare)
	b.5 SITUAȚIA PROMOVABILITĂȚII
pag 73-84
2. MANAGEMENTUL PERFORMANȚEI	
2.1 REZULTATELE OBȚINUTE LA OLIMPIADE ȘI CONCURSURI ȘCOLAREpag 85-109	
3. MANAGEMENTUL CARIEREI. PERFEȚIONARE CONTINUĂ, TRAINING ȘI AUTODEZVOLTARE.....pag 110-113	
4. PLANIFICAREA ȘI IMPLEMENTAREA STRATEGIILOR MANAGERIALE ÎN CADRUL CONSILIERII ȘI ORIENTĂRII ȘCOLARE ȘI PROFESIONALE. SISTEM ORGANIZATORIC ȘI DECIZIONAL.....pag 114	
5. MANAGEMENTUL EDUCAȚIEI NONFORMALE.....pag 115-123	
6. STRATEGII EDUCAȚIONALE. DEZVOLTARE,	

COORDONARE ȘI COLABORARE PRIN PARTENERIATE	
6.1 PARTENERIATE PENTRU DEZVOLTAREA INSTITUȚIONALĂ ȘI FORMAREA PROFESIONALĂ	
.....pag 124-126	
6.2 PROIECTE EUROPENE DERULATE / ÎN DERULARE ÎN CARE COLEGIUL ECONOMIC “VIRGIL MADGEARU” A FOST APLICANT / PARTENER	
.....pag 127-128	
6.3 ACTIVITĂȚI EXTRAȘCOLARE	
.....pag 129-132	
7. ACTIVITATEA FINANCIAR-CONTABILĂ	
.....pag 133-138	
8. RESPONSABILITATE PUBLICĂ ȘI STRATEGIA CONCURENȚEI PRIN COMUNICARE	
.....pag 139-145	
9. ANALIZA SWOT. MATRICEA PESTE	
.....pag 146-148	

10. COLEGIUL ECONOMIC “VIRGIL MADGEARU” - LEADERSHIP ORGANIZAȚIONAL	
.....pag 149	
V. MANAGEMENTUL CALITĂȚII	
1. CALITATE ȘI EFICIENȚĂ. ANALIZA SWOT	
.....pag 151-153	
ANEXA I – LEGISLAȚIE - Legislație 2009-2011	
.....pag 155-157	
VI. MANAGEMENTUL COMISIILOR METODICE PE DISCIPLINE	
1. COMPONENTA ORGANIZATORICĂ A COMISIILOR METODICE PE DISCIPLINE	
.....pag 159-162	
2. ACTIVITATEA METODICO - ȘTIINȚIFICĂ ȘI EXTRACURRICULARĂ A COMISIILOR METODICE.....pag 163-209	

CAPITOLUL II

ARGUMENT

Anul școlar 2015-2016 poate fi definit din perspectiva integratoare a conceptului *calitate în educație*, ca fiind o etapă esențială în evoluția învățământului românesc. Reforma și modernizarea sistemului educațional, la toate nivelurile: capacitatea instituțională, oferta educațională, structuri și factori de decizie își definesc cadrul instituțional prin crearea în fiecare unitate de învățământ a unei abordări complexe, menite să modernizeze procesul educațional prin intermediul *Managementului instituțional și a Comisiei de Asigurare a Calității*.

Implementarea standardelor de referință în scopul obținerii calității corespunde nevoilor și exigențelor pe care le presupune integrarea europeană.

Colegiul Economic „Virgil Madgearu”, București, este o instituție importantă în învățământul preuniversitar cu profil tehnologic. Modernă în ceea ce privește viziunea managerială, dar fără să rupă legătura cu tradiția inaugurată încă de la înființare în anul 1966, școala noastră devine în *2008 și 2012 Școală Europeană*. Această recunoaștere a valorii se datorează muncii de zi cu zi a fiecărui cadru didactic.

Procesul de predare – învățare – evaluare s-a desfășurat respectând principiile fundamentale și normele de conduită promovate de legislația în vigoare: competență profesională, obiectivitate, responsabilitate, crearea unei atmosfere de lucru ce încurajează comunicarea loială și dialogul eficient între profesori, elevi și părinți.

Eficiența și complexitatea acestuia este definită printr-o *viziune* modernă care-și propune:

- 1. Să asigure implementarea programului de guvernare în domeniul Reformei învățământului;*
- 2. Să asigure un învățământ economic de calitate în contextul armonizării cu standardele Uniunii Europene;*
- 3. Să formeze cei mai buni specialiști în domeniul economic;*
- 4. Să-și mențină poziția de lider în topul liceelor cu profil economic;*
- 5. Să formeze personalități puternice;*
- 6. Să construiască un set de valori individuale de natură profesională, socială și culturală în funcție de care să-și orienteze comportamentul și întreaga carieră.*

Această viziune poate să devină realitate în funcție de sincronizarea obiectivelor cu posibilitățile de realizare a acestora. Anul școlar 2015-2016, capacitatea Colegiului Economic „Virgil Madgearu”, s-a aflat sub semnul schimbării și dezvoltării: *printr-un management instituțional și administrativ modern, competitiv, adaptabilitate la nou, la schimbare, formare și dezvoltare continuă a cadrelor didactice concretizată în rezultate foarte bune în plan profesional sau la olimpiade și concursuri școlare.*

Baza materială modernizată an de an a oferit tuturor, cadre didactice sau elevi, condiții pentru eficientizarea procesului didactic, educațional.

Atragerea de fonduri și o bună gestionare a acestora și-a făcut simțită prezența ori de câte ori a fost nevoie să fie depășite sincopele apărute.

Calitatea implică respectarea unei deontologii profesionale, aici profesionalismul nefiind o noutate. Viziunea realistă a cadrelor didactice asupra rolului și numirii lor, un factor definitoriu al personalității fiecăruia.

Misiunea noastră a tuturor a fost:

- 1. Să formăm și să consolidăm deprinderi, abilități și competențe ce permit încadrarea absolvenților pe piața europeană a muncii;*
- 2. Să realizăm reconversia profesională;*
- 3. Să creăm un cadru în care profesorii să se simtă împliniți profesional;*
- 4. Să oferim elevilor posibilitatea de a-și satisface setea de cunoaștere, de a folosi tehnicile informaționale, de a dobândi abilități de comunicare în limbile moderne;*
- 5. Să asigure elevilor un nivel intelectual moral și civic universal.*

Partenerii educaționali ai liceului: *elevi, părinți, comunitate, instituții publice* au beneficiat, prin implicarea și competențele profesionale ale cadrelor didactice, didactic-auxiliar și administrativ, de certitudini: *educație, decență, siguranță, deschidere spre nou.*

Beneficiarii acestor obiective și valori, elevii sau partenerii, au găsit aici respectarea și aplicarea legislației în raport cu AQUIS-UL COMUNITAR (ANEXA 1), în ceea ce privește calitatea, eficientizarea și desfășurarea procesului de predare – învățare - evaluare.

Oferta educațională a fost atractivă, proiectarea și planificarea procesului de învățământ, activitățile școlare și extrașcolare, climatul motivațional, sistemul de recompense și încurajarea respectului de sine, au asigurat liceului o populație școlară cu medii de admitere mari, puternic motivați spre obținerea performanței. Dovezi în favoarea acestor opțiuni sunt rezultatele bune și foarte bune obținute în perioada de referință. Aici, elevii și profesorii, își găsesc vocația și se pregătesc pentru provocările lumii de mâine.

În această etapă rezultatele sunt mărturia succesului, analiza activității prin evidențierea performanțelor, dar și prin recunoașterea punctelor slabe, fac posibilă transparența actului educațional și managerial, dar reprezintă și un punct de plecare, un reper important pentru activitatea din anul școlar 2015-2016.

CAPITOLUL III

CAPACITATE INSTITUȚIONALĂ

Organigrama Colegiului “Virgil Madgearu”, București

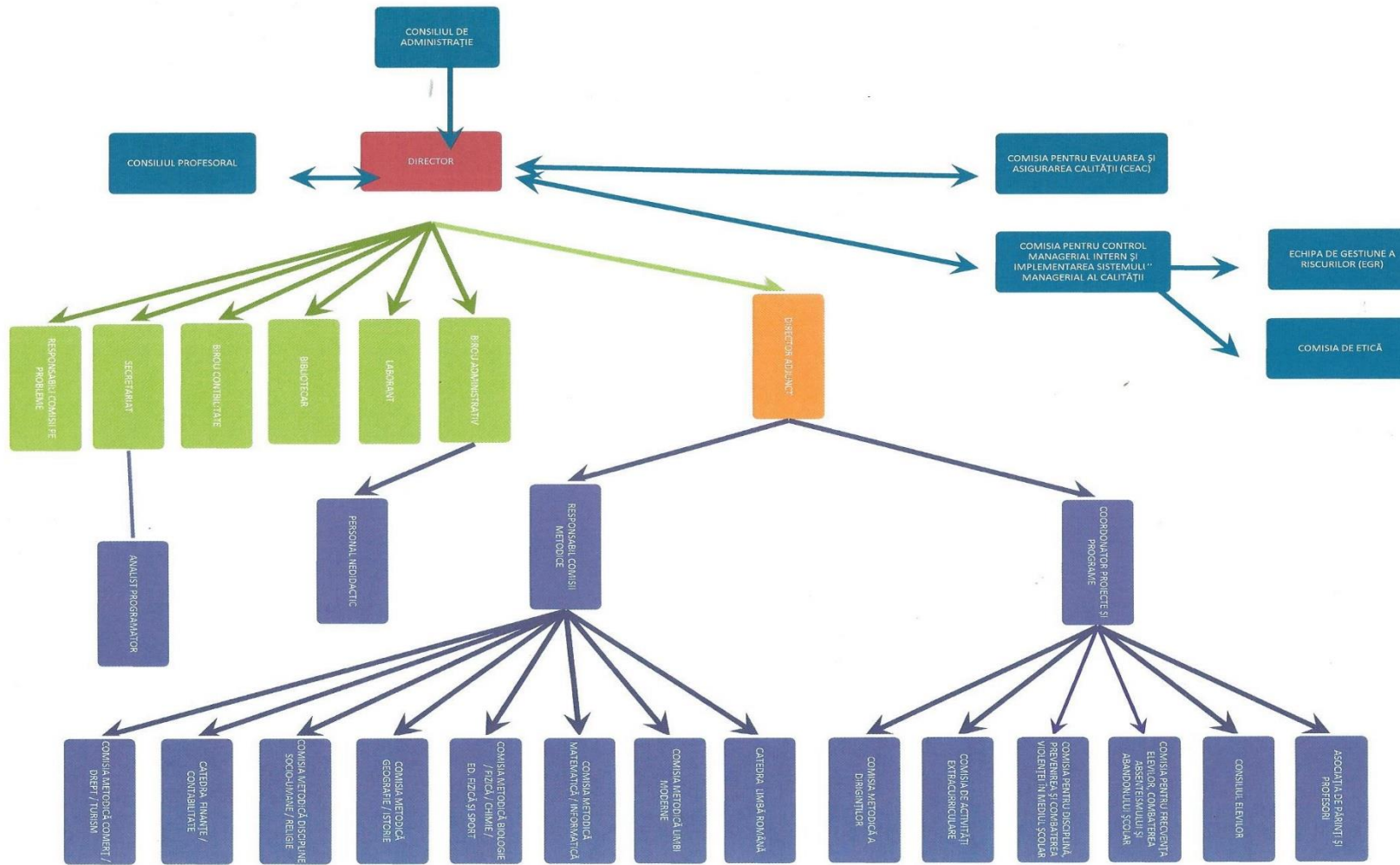

ORGANIGRAMA COLEGIULUI ECONOMIC “VIRGIL MADGEARU”, AN ȘCOLAR 2014-2015

ORGANIGRAMA COLEGIULUI ECONOMIC "VIRGIL MADGEARU", AN ȘCOLAR 2014-2015

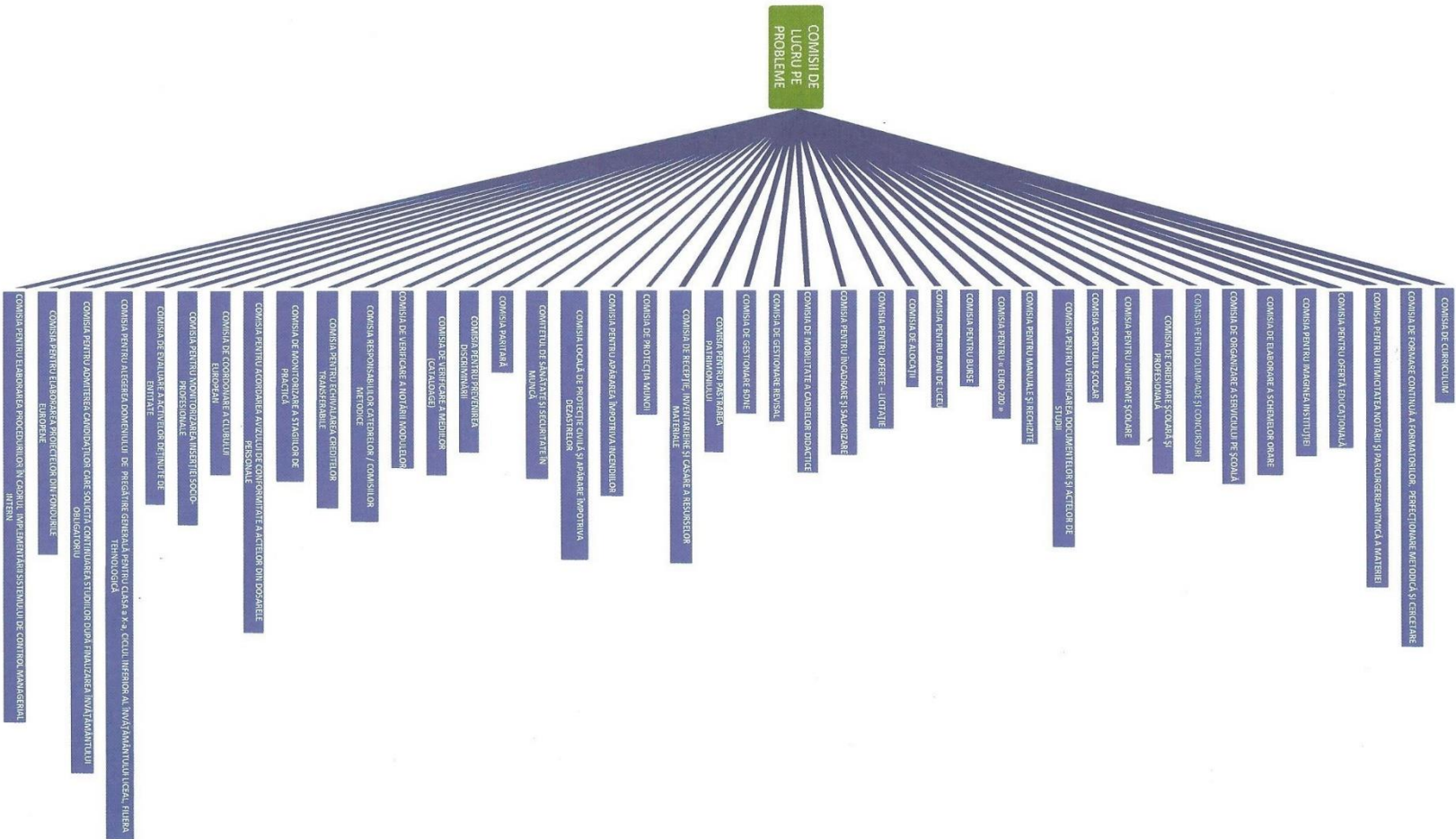

1. STRUCTURI INSTITUȚIONALE ȘI MANAGERIALE

1. DIRECTOR : Prof. Roxana Carmen Ionescu

2. DIRECTOR ADJUNCT : Prof. Dana Iliescu

3. COORDONATOR PROGRAME ȘI PROIECTE:

Prof. Anca Petrache

4. CONSILIUL DE ADMINISTRAȚIE:

- Prof. Roxana Carmen Ionescu
- Prof. Dana Iliescu
- Prof. Anca Petrache
- Prof. Lorena Dima
- Prof. Geta Bercaru
- Prof. Cristina Lemnaru
- Președinte al Asociației de părinți și Profesori ai Colegiului Economic “Virgil Madgearu”:
Daniela Turcsanyi

- Vicepreședinte al comitetului reprezentativ al Părinților: Florentina Costea
- Reprezentant al Consiliului Elevilor:
Ruxandra Călin (clasa a XII-a A)
- Reprezentanți Consiliu Local Sector 1:
Nicoleta Stancu, Adriana Larisa Antipa,
Cipirian Pauleț
- Reprezentant Primar Sector 1: Mihai Sava
- Reprezentant Sindicat “Spiru Haret”:
Cătălin Darmon

5. COMISIA DE ASIGURAREA CALITĂȚII

- Șef comisie: Prof. Mariana Ciobanu
 - Prof. Mihaela Săndulescu
 - Prof. Ligia Palade
 - Prof. Carmen Necula
 - Reprezentantul Comitetului de Părinți : Daniela Turcsanyi
 - Reprezentantul Consiliului Local: Mihai Sava
 - Reprezentant Consiliului Elevilor: Ruxandra Călin (clasa - XII-a A)

- Reprezentant Sindicat “Spiru Haret”: Prof. Cătălin Darmon
- Conducere operativă – Director Adjunct: Prof. Dana Iliescu

6. CONSILIUL PROFESORAL

- | | | | |
|-----------------------|-------------------------------|-----------------------------|------------------------|
| 1. Anghel Traian | 27. Gaiu Violeta | 53. Pavil Daniela | 79. Vasile Corina |
| 2. Baci Nicoleta | 28. Gheorghe Mihai | 54. Pană Floriana | 80. Velniceru Nicoleta |
| 3. Badea Mihai Florin | 29. Ghinescu Cristina | 55. Pascale Crenguța | 81. Voicu Florina |
| 4. Bădescu Violeta | 30. Greere Alina | 56. Petcu Rodica | 82. Vodită Daniela |
| 5. Bălan Iulian | 31. Gogoloi Ioan | 57. Petrache Anca | |
| 6. Băloi Nicoleta | 32. Iancu Cristina | 58. Picu Ana Maria | |
| 7. Bârță Mihaela | 33. Iftemie Liliana | 59. Plăiașu Mihaela | |
| 8. Bercaru Geta | 34. Ilinca Claudia | 60. Popa Mihai | |
| 9. Brătescu Catrinel | 35. Iliescu Dana Gabriela | 61. Prager Walther | |
| 10. Călinescu Ioana | 36. Ionescu Carmen Roxana | 62. Răileanu Mihaela | |
| 11. Capotă Valentina | 37. Jarcău Adriana | 63. Rădescu Maria Valentina | |
| 12. Cîrstea Mihaela | 38. Lancor Maria | 64. Rădulescu Magdalena | |
| 13. Ciobanu Mariana | 39. Lemnaru Cristina | 65. Radu Irina Domnina | |
| 14. Cojocaru Violeta | 40. Lețu George | 66. Rusu Diana | |
| 15. Cojocaru Carmen | 41. Lixandru Florian | 67. Rusu Olivia | |
| 16. Costea Crina | 42. Manea Geanina | 68. Săndulescu Mihaela | |
| 17. Constantin Roxana | 43. Manole Teia | 69. Scântee Mirela | |
| 18. Dănălache Costel | 44. Matei Andreea | 70. Sibana Ida | |
| 19. Darmon Cătălin | 45. Mateiciuc Cristiana | 71. Smarandache Costel | |
| 20. Dicu Denissa | 46. Mitache Liviu | 72. Stancu Marilena | |
| 21. Dima Lorena | 47. Moisa Nicu Alexandru | 73. Stancu Valentin | |
| 22. Dobrescu Oana | 48. Necula Carmen | 74. Stan Iulia | |
| 23. Drăgan Cristina | 49. Necușuțu Ioana | 75. Șchiaua Mariana | |
| 24. Dumitru Emil | 50. Niculescu Mizil Elisabeta | 76. Toma Mihaela | |
| 25. Duță Doina | 51. Nica Cristina | 77. Toth Elena Simona | |
| 26. Finichiu Roxana | 52. Palade Ligia | 78. Vasile Paulina | |

2. STRUCTURI ADMINISTRATIVE ȘI DIDACTIC AUXILIAR

SECRETARIAT : Secretar Șef : Alice Cega

Secretar: Veronica Mișcodan

ANALIST PROGRAMATOR: Carmen Alina Bățărigă

CONTABILITATE : Administrator financiar – Angelica

Mihaela Stoica, Eugen Nițu

ADMINISTRATIE: Administrator financiar patrimoniu -

Mihai Ion

BIBLIOTECĂ: Bibliotecar: Mariana Vasile

LABORATOR: Laborant: Mariana Farmazon

CABINET AEL:

CENTRUL DE INFORMARE ȘI DOCUMENTARE:

Prof. Liviu Mitache

3. NIVELURI DE ÎNVĂȚĂMÂNT

POPULAȚIA ȘCOLARĂ

CLASA	FETE	BĂIEȚI	TOTAL
a IX-a	189	111	300
a X-a	192	124	316
a XI-a	210	105	315
a XII-a	230	90	320
TOTAL	821	430	1251

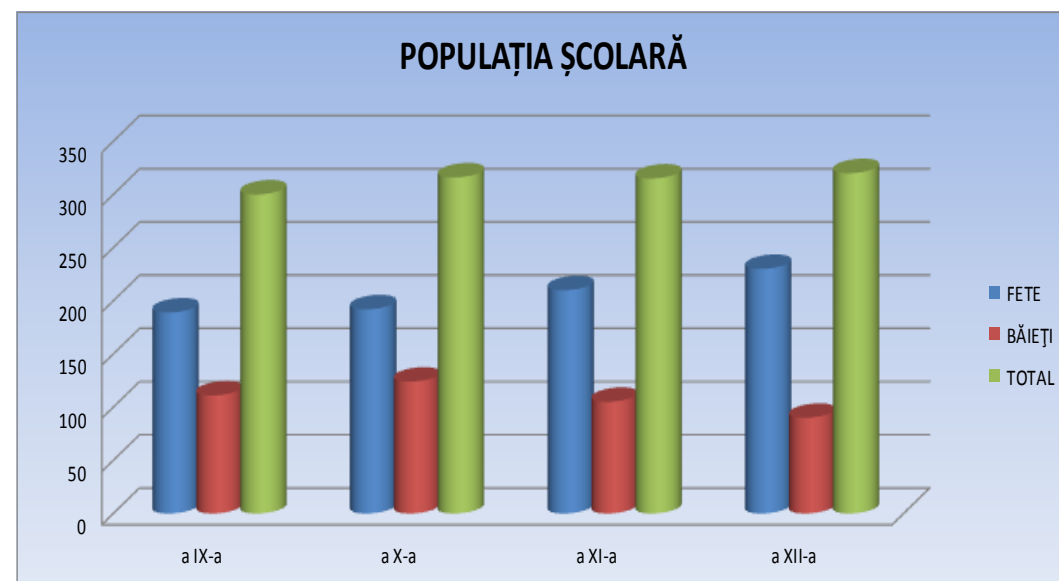

ELEVI STRĂINI

Nr. crt.	Nume și prenume	Clasa	Bursier	De unde provine
1.	Duda B. Alexandru	9B	DA	Rep. Moldova
2.	Hajdeu. A. Alina	9B	DA	Rep. Moldova
3.	Golan P. Sergiu	9G	DA	Rep. Moldova
4.	Lisnic A. Iulian	9G	DA	Rep. Moldova
5.	Stanciu P. Mihaela	9G	DA	Rep. Moldova
6.	Bereșteanu P. Camelia	9J	DA	Rep. Moldova
7.	Djalo M. Mamadu	10F	DA	Rep. Moldova
8.	Varvariuc V. Dionisie	10F	DA	Rep. Moldova
9.	Rusu S. Elena	10G	DA	Rep. Moldova
10.	Iurev S. Elena	10G	DA	Rep. Moldova
11.	Fliostor S. Eugeniu	10G	DA	Rep. Moldova
12.	Tcaci I. Elena	10H	DA	Rep. Moldova
13.	Lisnic A. Maria	11G	DA	Rep. Moldova
14.	Podgorneac A. Valentina	11G	DA	Rep. Moldova
15.	Postolachi I. Stefan	11G	DA	Rep. Moldova
16.	Marinova M. Elisabeta	11I	DA	Rep. Moldova
17.	Boghean M. Chiril	11J	DA	Rep. Moldova

18.	Buliga N. Diana	11J	DA	Rep. Moldova
19.	Chilaru O. Serghei	11J	DA	Rep. Moldova
20.	Pilipencu R. Anastasia	12B	DA	Rep. Moldova
21.	Mironov S. Victoria	12G	DA	Rep. Moldova
22.	Palaghioi I. Viorica	12G	DA	Rep. Moldova
23.	Roșca V. Daniela	12G	DA	Rep. Moldova
24.	Grăjdean M. Veronica	12K	DA	Rep. Moldova

Nr.crt.	Nivel de învățământ	Număr de clase	Număr de elevi	Forma de învățământ	Limba de predare
1.	Liceal ciclul inferior, a IX-a și a X-a	20	616	zi	româna
2.	Liceal ciclul superior, a XI-a și a XII-a	21	635	zi	româna

**DISTRIBUȚIA EFECTIVELOR DE ELEVI ÎN FUNCȚIE DE FILIERĂ, PROFIL, DENUMIRE SPECIALIZARE,
CALIFICARE PROFESIONALĂ**

Nr. crt.	Nivel	Filieră	Profil	Specializare/calificare profesională	Număr clase	Număr elevi
1.	Liceal	Tehnologică	Servicii	Tehnician în turism	5	151
2.	Liceal	Tehnologică	Servicii	Tehnician în activități economice	36	1100

4. RESURSE UMANE

A. PERSONAL DIDACTIC DE CONDUCERE

Nr. crt.	Nume și prenume	Grad didactic	Norma de bază în unitate	Anul numirii în funcție
1	Roxana Carmen Ionescu	I	DA	2003
2	Dana Iliescu	I	DA	2006
3	Anca Petrache	I	DA	2007

B. PERSONAL DIDACTIC

Personal didactic angajat	Cu doctorat	Cu gradul I	Cu gradul II	Doctoranzi	Cu definitivatul	Debutant	Necalificați
82	10	37	4	-	11	6	-

5. BAZA MATERIALĂ – PREMISA ESENȚIALĂ ÎN FORMAREA PROFESIONALĂ A ELEVILOR ȘI ACTIVITATEA DIDACTICĂ

(A) SPAȚII ȘCOLARE

Nr. crt.	Tipul de spațiu	Nr. spații	Suprafața	Dotări	Lucrări de consolidare și igienizare	Observații
1	Săli de clasă	18	950 m ²	Mobilier, tablă magnetică Calculatoare, retroproiectoare Mobilier, aparatură	Montat elemente de încălzire	Lucrări de termoizolație la fațada clădirii Hidroizolație la terasa Înlocuit elemente de încălzire
2	Cabinete	6	250 m ²	Mobilier, tablă magnetică interactivă Calculatoare, retroproiectoare Mobilier, aparatură	Montat elemente de încălzire	Lucrări de termoizolație la fațada clădirii Hidroizolație la terasa Înlocuit elemente de încălzire Montat aparate de aer condiționat
3	Laboratoare	2	250 m ²	Mobilier, tablă magnetică Calculatoare, retroproiectoare Mobilier, aparatură	Montat elemente de încălzire	Lucrări de termoizolație la fațada clădirii Hidroizolație la terasa Înlocuit elemente de încălzire Montat aparate de aer condiționat
4	Teren/sala de educație fizică	2	1315 m ²	Panou baschet	Sala de sport înlocuit parchet și lambriuri Montat elemente de încălzire	Lucrări de termoizolație la fațada clădirii Hidroizolație la terasa Înlocuit elemente de încălzire

(B) SPAȚII AUXILIARE

Nr. crt	Tipul de spațiu	Nr. spații	Suprafața	Dotări	Lucrări de consolidare și igienizare	Observații
1	Biblioteca	1	50m2	Calculator, xerox	Înlocuit elemente de încălzire Termoizolație Înlocuit uși	Lucrări de termoizolație la fațada clădirii Hidroizolație la terasa Înlocuit elemente de încălzire
2	Centrul de documentare și informare	1	50m2	Calculator, retroproiector	Înlocuit elemente de încălzire Termoizolație Înlocuit uși	Lucrări de termoizolație la fațada clădirii Hidroizolație la terasa Înlocuit elemente de încălzire
3	Spații sanitare	2	60m2		Înlocuit elemente de încălzire Termoizolație Înlocuit uși	Lucrări de termoizolație la fațada clădirii Hidroizolație la terasa Înlocuit elemente de încălzire
4	Alte spații	28	136m2	Calculator, stație radio	Instalații sanitare la grup sanitar	Lucrări de termoizolație la fațada clădirii Hidroizolație la terasa Înlocuit elemente de încălzire

(C) SPAȚII ADMINISTRATIVE

Nr. crt	Tipul de spațiu	Nr. spații	Suprafața	Dotări	Lucrări de consolidare și igienizare	Observații
1	Secretariat	1	20 m ²	Calculatoare, televizor, imprimante, xerox, aer condiționat	Înlocuit elemente de încălzire Termoizolație Înlocuit uși	Lucrări de termoizolație la fațada clădirii Hidroizolație la terasa Înlocuit elemente de încălzire
2	Spațiul pentru echipa managerială	2	60 m ²	Calculatoare, xerox, imprimante, scanner, televizor, frigider, aer condiționat	Înlocuit elemente de încălzire Termoizolație Înlocuit uși	Lucrări de termoizolație la fațada clădirii Hidroizolație la terasa Înlocuit elemente de încălzire Înlocuit instalația sanitară
3	Contabilitate	1	10 m ²	Calculator, imprimantă, xerox	Înlocuit elemente de încălzire Termoizolație Înlocuit uși	Lucrări de termoizolație la fațada clădirii Hidroizolație la terasa Înlocuit elemente de încălzire
4	Birou administrație	1	30 m ²	Calculatoare, imprimante, xerox	Înlocuit elemente de încălzire Termoizolație Înlocuit uși	Lucrări de termoizolație la fațada clădirii Hidroizolație la terasa Înlocuit elemente de încălzire

CAPITOLUL IV

EFICACITATE EDUCAȚIONALĂ

Politici și Strategii Manageriale

a. REZULTATELE ÎNVĂȚĂRII
b.1. SITUAȚIA LA ÎNVĂȚĂTURĂ
CLASA a IX-a – Semestrul I

Clasa	Total elevi	Nepromovați	% Nepromovați	Medii între 5-6,99	% Medii între 5-6,99	Medii între 7,00-8,99	% Medii între 7,00-8,99	Medii între 9-10	% Medii între 9-10
IX A	29	0	0%	0	0%	24	82,76%	5	17,24%
IX B	31	3	9,68%	0	0%	24	77,42%	4	12,90%
IX C	30	3	10,00%	2	6,67%	18	60%	7	23,33%
IX D	29	1	3,45%	0	0%	20	68,97%	8	27,59%
IX E	30	1	3,33%	0	0%	21	70%	8	26,67%
IX F	29	1	3,45%	0	0%	24	82,76	4	13,79%
IX G	33	0	0%	0	0%	33	100%	0	0%
IX H	30	4	13,33%	0	0%	24	80%	2	6,67%
IX I	30	1	3,33%	1	3,33%	21	70%	7	23,33%
IX J	29	4	13,79%	0	0%	22	75,86%	3	10,34%
TOTAL	300	18	6%	3	1%	231	77%	48	16%

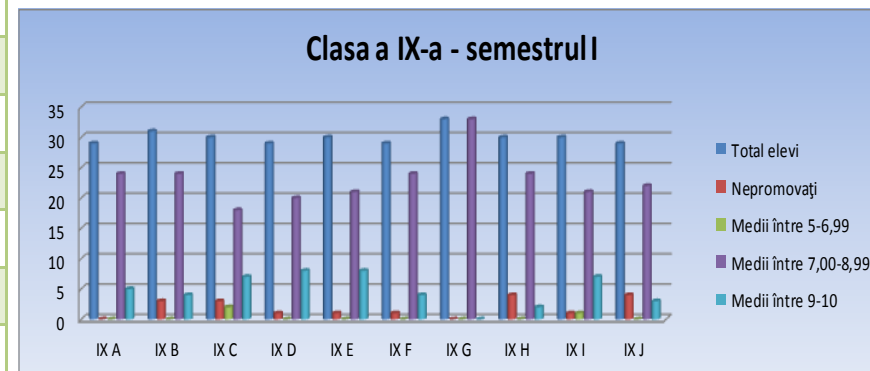

CLASA a X-a – Semestrul I

Clasa	Total elevi	Nepromovați	% Nepromovați	Medii între 5-6,99	% Medii între 5-6,99	Medii între 7,00-8,99	% Medii între 7,00-8,99	Medii între 9-10	% Medii între 9-10
X A	32	0	0%	0	0%	25	78,13%	7	21,88%
X B	33	2	6,06%	0	0%	30	90,91%	1	3,03%
X C	33	4	12,12%	0	0%	26	78,79%	3	9,09%
X D	32	0	0%	1	3,13%	25	78,13%	6	18,75%
X E	28	3	10,71%	0	0%	13	46,43%	12	42,86%
X F	33	5	15,15%	0	0%	22	66,67%	6	18,18%
X G	34	1	2,94%	0	0%	25	73,53%	8	23,53%
X H	33	3	9,09%	0	0%	25	75,76%	5	15,15%
X I	29	0	0%	0	0%	25	86,21%	4	13,79%
X J	29	0	0%	0	0%	23	79,31%	6	20,69%
TOTAL	316	18	5,70%	1	0,32%	239	75,63%	58	18,35%

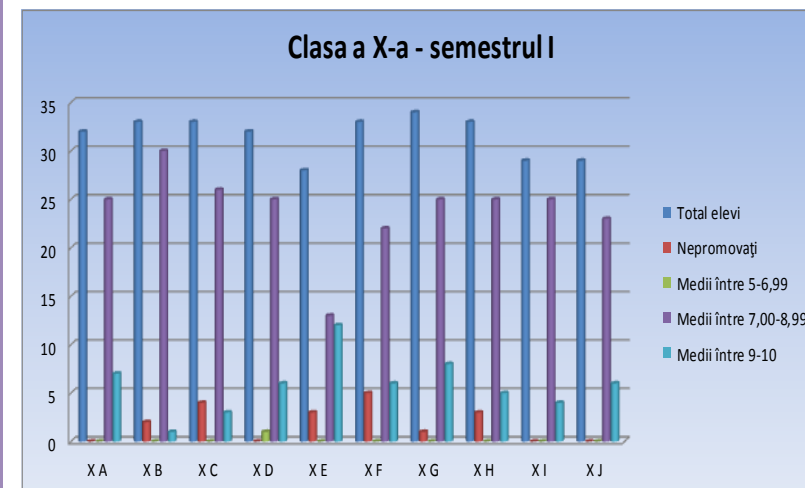

Clasa a XI-a – Semestrul I

Clasa	Total elevi	Nepromovați	% Nepromovați	Medii între 5-6,99	% Medii între 5-6,99	Medii între 7,00-8,99	% Medii între 7,00-8,99	Medii între 9-10	% Medii între 9-10
XI A	31	2	6,45%	0	0%	15	48,39%	14	45,16%
XI B	33	0	0%	0	0%	28	84,85%	5	15,15%
XI C	32	0	0%	0	0%	28	87,50%	4	12,50%
XI D	29	1	3,45%	1	3,45%	23	79,31%	4	13,79%
XI E	30	0	0%	0	0%	23	76,67%	7	23,33%
XI F	28	0	0%	0	0%	22	78,57%	6	21,43%
XI G	34	1	2,94%	0	0%	9	26,47%	24	70,59%
XI H	31	4	12,90%	0	0%	17	54,84%	10	32,26%
XI I	32	1	3,13%	0	0%	20	62,50%	11	34,38%
XI J	34	3	8,82%	0	0%	26	76,47%	5	14,71%
TOTAL	314	12	3,82%	1	0,32%	211	67,20%	90	28,66%

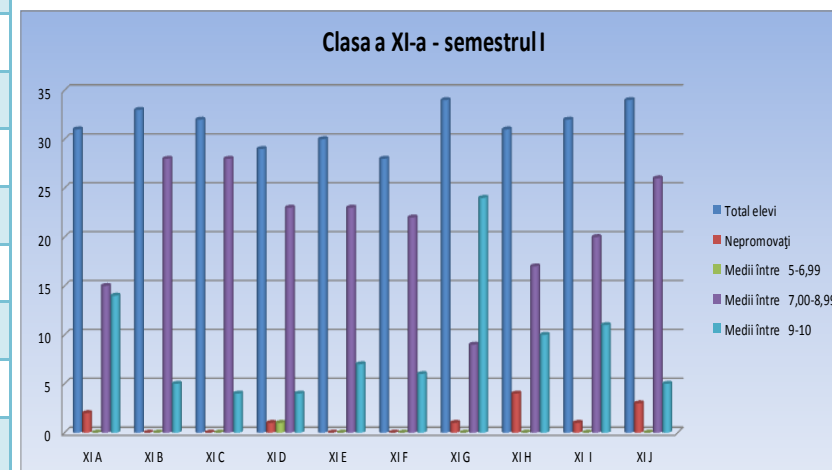

Clasa a XII-a – Semestrul I

Clasa	Total elevi	Nepromovați	% Nepromovați	Medii între 5-6,99	% Medii între 5-6,99	Medii între 7,00-8,99	% Medii între 7,00-8,99	Medii între 9-10	% Medii între 9-10
XII A	29	6	20,69%	0	0%	17	58,62%	6	20,69%
XII B	29	3	10,34%	1	3,45%	21	72,41%	4	13,79%
XII C	29	6	20,69%	0	0%	21	72,41%	2	6,90%
XII D	31	1	3,23%	0	0%	19	61,29%	11	35,48%
XII E	30	2	6,67%	0	0%	16	53,33%	12	40,00%
XII F	29	2	6,90%	0	0%	19	65,52%	8	27,59%
XII G	27	2	7,41%	0	0%	21	77,78%	4	14,81%
XII H	29	9	31,03%	1	3,45%	16	55,17%	3	10,34%
XII I	28	1	3,57%	0	0%	27	96,43%	0	0%
XII J	29	1	3,45%	0	0%	23	79,31%	5	17,24%
XII K	30	1	3,33%	0	0%	23	76,67%	6	20%
TOTAL	320	34	10,63%	2	0,63%	223	69,69%	61	19,06%

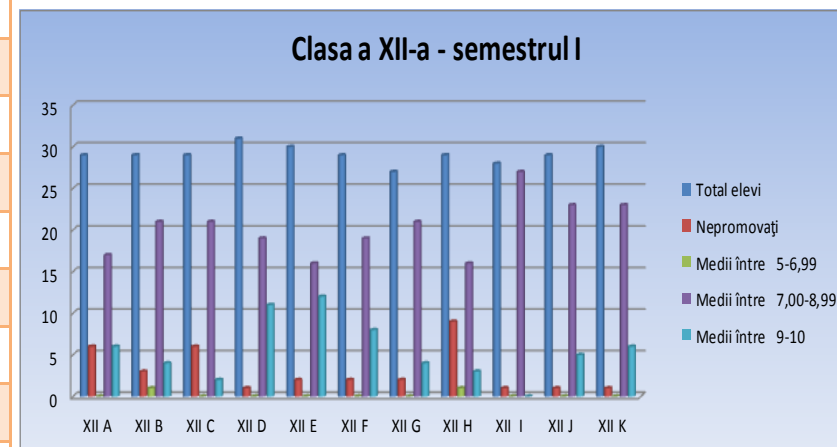

b.2 FRECVENȚA

Clasele a IX-a – Semestrul I

Clasa	Total absențe	Absențe nemotivate	Procent nemotivate	Absențe motivate	Procent motivate
IX A	189	6	3,17%	183	96,83%
IX B	665	262	39,40%	403	60,60%
IX C	464	80	17,24%	384	82,76%
IX D	412	263	63,83%	149	36,17%
IX E	432	88	20,37%	344	79,63%
IX F	286	11	3,85%	275	96,15%
IX G	476	50	10,50%	426	89,50%
IX H	546	384	70,33%	162	29,67%
IX I	541	123	22,74%	418	77,26%
IX J	603	183	30,35%	420	69,65%
TOTAL	4614	1450	31,43%	3164	68,57%

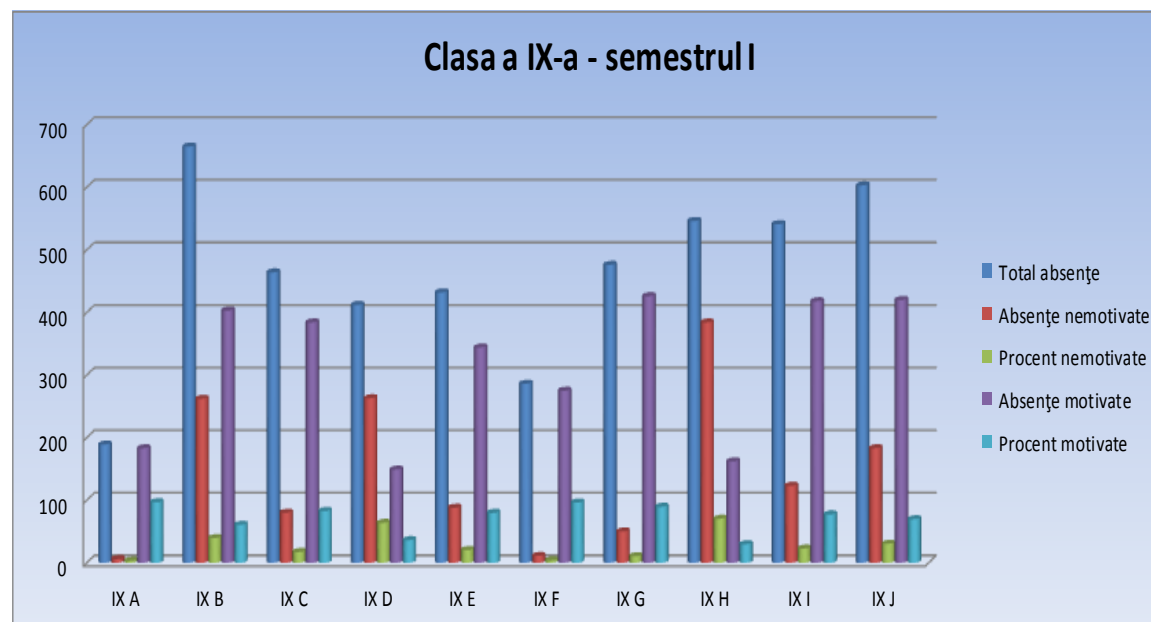

Clasele a X-a – Semestrul I

Clasa	Total absențe	Absențe nemotivate	Procent nemotivate	Absențe motivate	Procent motivate
X A	423	152	35,93%	271	64,07%
X B	733	175	23,87%	558	76,13%
X C	840	245	29,17%	595	70,83%
X D	522	180	34,48%	342	65,52%
X E	574	180	31,36%	394	68,64%
X F	1037	195	18,80%	842	81,20%
X G	964	154	15,98%	810	84,02%
X H	922	201	21,80%	721	78,20%
X I	846	160	18,91%	686	81,09%
X J	639	122	19,09%	517	80,91%
TOTAL	7500	1764	23,52%	5736	76,48%

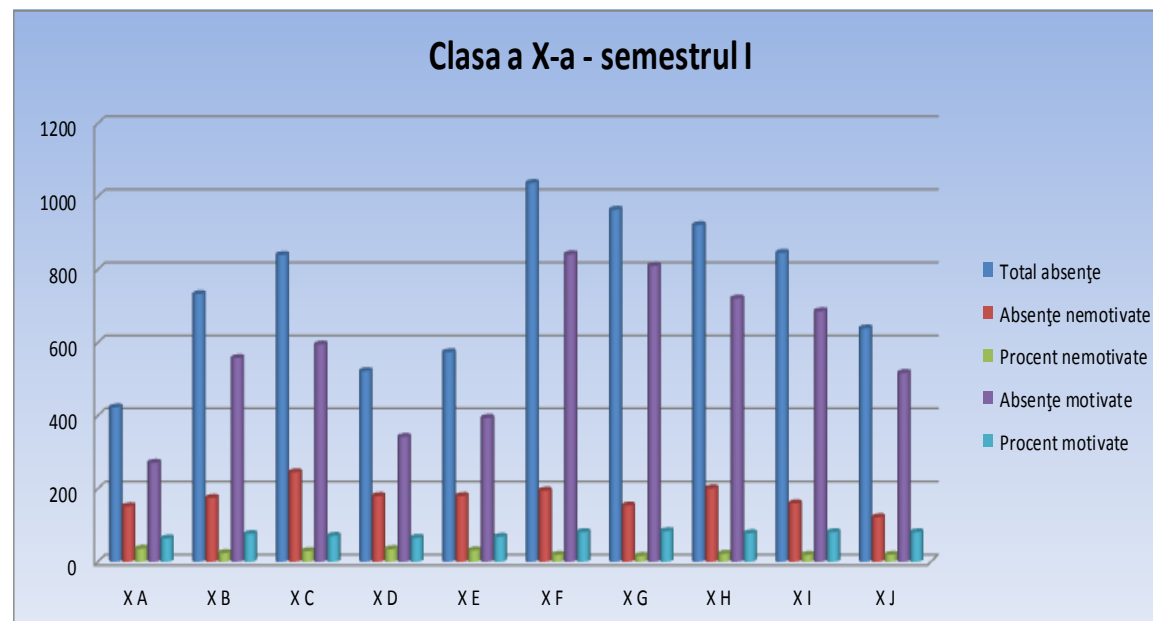

Clasele a XI-a – Semestrul I

Clasa	Total absențe	Absențe nemotivate	Procent nemotivate	Absențe motivate	Procent motivate
XI A	704	124	17,61%	580	82,39%
XI B	1350	287	21,26%	1063	78,74%
XI C	444	178	40,09%	266	59,91%
XI D	686	187	27,26%	499	72,74%
XI E	497	92	18,51%	405	81,49%
XI F	1200	160	13,33%	1040	86,67%
XI G	629	161	25,60%	468	74,40%
XI H	758	196	25,86%	562	74,14%
XI I	613	34	5,55%	579	94,45%
XI J	782	26	3,32%	756	96,68%
TOTAL	7663	1445	18,86%	6218	81,14%

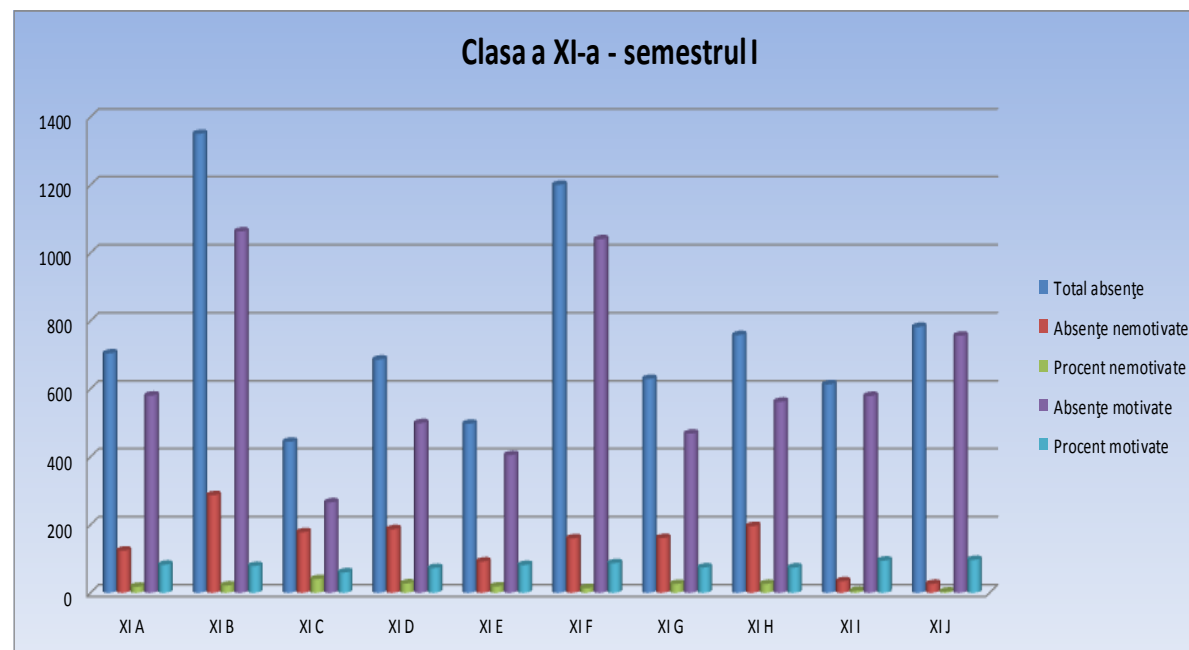

Clasele a XII-a – Semestrul I

Clasa	Total absențe	Absențe nemotivate	Procent nemotivate	Absențe motivate	Procent motivate
XII A	901	315	34,96%	586	65,04%
XII B	1152	248	21,53%	904	78,47%
XII C	1265	355	28,06%	910	71,94%
XII D	556	107	19,24%	449	80,76%
XIIE	509	107	21,02%	402	78,98%
XII F	750	126	16,80%	624	83,20%
XII G	1007	206	20,46%	801	79,54%
XII H	1583	441	27,86%	1142	72,14%
XII I	1001	85	8,49%	916	91,51%
XII J	972	187	19,24%	785	80,76%
XII K	462	79	17,10%	383	82,90%
TOTAL	10158	2256	22,21%	7902	77,79%

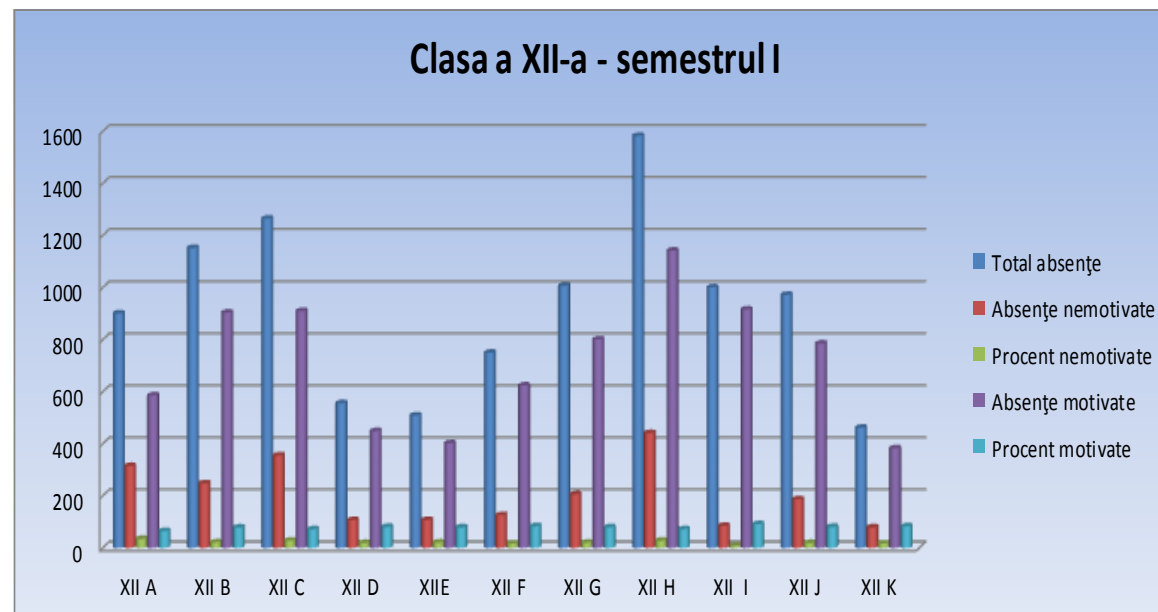

STATISTICĂ FRECVENȚĂ SEMESTRUL I

Clasele a IX-a – ABSENȚE NEMOTIVATE

Clasa	Nr. elevi	Total absențe	Medie absențe / elev	Absențe nemotivate	Medie absențe nemotivate / elev
IX A	29	189	7	6	0
IX B	31	665	21	262	8
IX C	30	464	15	80	3
IX D	29	412	14	263	9
IX E	30	432	14	88	3
IX F	29	286	10	11	0
IX G	33	476	14	50	2
IX H	30	546	18	384	13
IX I	30	541	18	123	4
IX J	29	603	21	183	6
TOTAL	300	4614	15	1450	5

STATISTICĂ FRECVENȚĂ SEMESTRUL I

Clasele a X-a – ABSENTE NEMOTIVATE

Clasa	Nr. elevi	Total absențe	Medie absențe / elev	Absențe nemotivate	Medie absențe nemotivate / elev
X A	32	423	13	152	5
X B	33	733	22	175	5
X C	33	840	25	245	7
X D	32	522	16	180	6
X E	28	574	21	180	6
X F	33	1037	31	195	6
X G	34	964	28	154	5
X H	33	922	28	201	6
X I	29	846	29	160	6
X J	29	639	22	122	4
TOTAL	316	7500	24	1764	6

STATISTICĂ FRECVENȚĂ SEMESTRUL I

Clasele a XI-a – ABSENȚE NEMOTIVATE

Clasa	Nr. elevi	Total absențe	Medie absențe / elev	Absențe nemotivate	Medie absențe nemotivate / elev
XI A	31	704	23	124	4
XI B	33	1350	41	287	9
XI C	32	444	14	178	6
XI D	29	686	24	187	6
XI E	30	497	17	92	3
XI F	28	1200	43	160	6
XI G	34	629	19	161	5
XI H	31	758	24	196	6
XI I	32	613	19	34	1
XI J	34	782	23	26	1
TOTAL	314	7663	24	1445	5

STATISTICĂ FRECVENȚĂ SEMESTRUL I

Clasele a XII-a – ABSENȚE NEMOTIVATE

Clasa	Nr. elevi	Total absențe	Medie absențe / elev	Absențe nemotivate	Medie absențe nemotivate / elev
12A	29	901	31	315	11
12B	29	1152	40	248	9
12C	29	1265	44	355	12
12D	31	556	18	107	3
12E	30	509	17	107	4
12F	29	750	26	126	4
12G	27	1007	37	206	8
12H	29	1583	55	441	15
12I	28	1001	36	85	3
12J	29	972	34	187	6
12K	30	462	15	79	3
TOTAL	320	10158	32	2256	7

STATISTICĂ FRECVENȚĂ SEMESTRUL I

La nivel C.E.V.M. – ABSENȚE NEMOTIVATE

	Nr. elevi	Total absențe	Medie absențe / elev	Absențe nemotivate	Medie absențe nemotivate / elev
Clasele a IX-a	300	4614	15	1450	5
Clasele a X-a	316	7500	24	1764	6
Clasele a XI-a	314	7663	24	1445	5
Clasele a XII-a	320	10158	32	2256	7
La nivel CEVM	1250	29935	24	6915	6

STATISTICĂ FRECVENȚĂ LA NIVEL C.E.V.M.

SEMESTRUL I

Total absențe Sem. I	Nr.	%	Absențe nemotivate Sem. I	Nr.	%	Absențe motivate Sem I.	Nr.	%
La nivel CEVM	29935	100%	La nivel CEVM	6915	100%	La nivel CEVM	23020	100%
Clasele a IX-a	4614	15,41%	Clasele a IX-a	1450	20,97%	Clasele a IX-a	3164	13,74%
Clasele a X-a	7500	25,05%	Clasele a X-a	1764	25,51%	Clasele a X-a	5736	24,92%
Clasele a XI-a	7663	25,60%	Clasele a XI-a	1445	20,90%	Clasele a XI-a	6218	27,01%
Clasele a XII-a	10158	33,93%	Clasele a XII-a	2256	32,62%	Clasele a XII-a	7902	34,33%

2. MANAGEMENTUL PERFORMANȚEI

2.1. REZULTATE OBȚINUTE LA OLIMPIADE ȘI CONCURSURI ȘCOLARE

Catedră: *Limba și literatura română*
Șef catedră: *Prof. Șchiaua Mariana*

Nr. Crt.	Disciplina	Nume și prenume elev	Clasa	Profesor coordonator	Olimpiadă / Concurs	Punctaj / Premiul obținut la faza:			
						Școală	Sector	Municipiu	Țară
1	Limba și literatura română	Grigore Maria-Alexandra	12J	Andreea Matei	Olimpiada de Limba și literatura română	100			
2	Limba și literatura română	Munteanu Irina	12E	Schiaua Mariana	Olimpiada de Limba și literatura română	104	100		
3	Limba și literatura română	Zarnescu Maria	12E	Schiaua Mariana	Olimpiada de Limba și literatura română	100			
4	Limba și literatura română	Pruteanu Emanuela Andreea	10G	Radescu Maria	Olimpiada de Limba și literatura română	100			
5	Limba și literatura română	Kadib-Elban Alexandra	10G	Radescu Maria	Olimpiada de Limba și literatura română	100			
6	Limba și literatura română	Harabor Oana	11E	Andreea Matei	Olimpiada de Limba și literatura română	100			

Comisia metodică: Limbi Străine / Engleză

Șef comisie metodică: Prof. Voicu Florina

Nr. Crt.	Disciplina	Nume și prenume elev	Clasa	Profesor coordonator	Olimpiadă / Concurs	Punctaj / Premiul obținut la faza:			
						Școală	Sector	Municipiu	Țară
1.	Lb. Engleză	Hoffman Simona – Gabriela	IX A	Voicu Florina	Olimpiada de Lb. Engleză	90 p			
2.	Lb. Engleză	Nacea Andrei	IX J	Constantin Roxana	Olimpiada de Lb. Engleză	90 p			
3.	Lb. Engleză	Maftai Adrian	IX J	Constantin Roxana	Olimpiada de Lb. Engleză	88 p			
4.	Lb. Engleză	Vișan Victoria	IX C	Vasile Corina	Olimpiada de Lb. Engleză	85 p			
5.	Lb. Engleză	Dănel Bianca	IX C	Vasile Corina	Olimpiada de Lb. Engleză	85 p			
6.	Lb. Engleză	Dragomir Alexandru	IX E	Voicu Florina	Olimpiada de Lb. Engleză	85 p			
7.	Lb. Engleză	Ionescu Adina	IX C	Vasile Corina	Olimpiada de Lb. Engleză	80 p			
8.	Lb. Engleză	Gogea Adrian	IX D	Vasile Corina	Olimpiada de Lb. Engleză	79 p			
9.	Lb. Engleză	Bratuianu Horia	IX E	Voicu Florina	Olimpiada de Lb. Engleză	78 p			

Nr. Crt.	Disciplina	Nume și prenume elev	Clasa	Profesor coordonator	Olimpiadă / Concurs	Punctaj / Premiul obținut la faza:			
						Școală	Sector	Municipiu	Țară
10.	Lb. Engleză	Țepuru Robert	IX C	Vasile Corina	Olimpiada de Lb. Engleză	78 p			
11.	Lb. Engleză	Betcan Diana	IX E	Voicu Florina	Olimpiada de Lb. Engleză	75 p			
12.	Lb. Engleză	Jianu Andrei	IX H	Constantin Roxana	Olimpiada de Lb. Engleză	72 p			
13.	Lb. Engleza	Savu Anca	IX E	Voicu Florina	Olimpiada de Lb. Engleză	69 p			
14.	Lb. Engleza	Dumitriu Ștefania	IX C	Vasile Corina	Olimpiada de Lb. Engleză	66 p			
15.	Lb. Engleza	Draghici Tania	IX A	Voicu Florina	Olimpiada de Lb. Engleză	65 p			
16.	Lb. Engleza	Roșca Anda Cristina	IX F	Constantin Roxana	Olimpiada de Lb. Engleză	61 p			
17.	Lb. Engleza	Draghici Diana	IX E	Voicu Florina	Olimpiada de Lb. Engleză	60 p			
18.	Lb. Engleza	Radu Florin	IX I	Vasile Corina	Olimpiada de Lb. Engleză	52 p			
19.	Lb. Engleza	Andrei Denisa	IX I	Vasile Corina	Olimpiada de Lb. Engleză	51 p			

Nr. Crt.	Disciplina	Nume și prenume elev	Clasa	Profesor coordonator	Olimpiadă / Concurs	Punctaj / Premiul obținut la faza:			
						Școală	Sector	Municipiu	Țară
20.	Lb. Engleza	Chirca Andrei	IX A	Voicu Florina	Olimpiada de Lb. Engleză	50 p			
21.	Lb. Engleză	Bălan Iuliana	IX F	Constantin Roxana	Olimpiada de Lb. Engleză	50 p			
22.	Lb. Engleză	Marin Teodora	X E	Toma Mihaela	Olimpiada de Lb. Engleză	88 p			
23.	Lb. Engleză	Turcu Alexandru	X B	Voicu Florina	Olimpiada de Lb. Engleză	85 p			
24.	Lb. Engleză	Popa Mihnea	X E	Toma Mihaela	Olimpiada de Lb. Engleză	85 p			
25.	Lb. Engleză	Niță Ștefan	X E	Toma Mihaela	Olimpiada de Lb. Engleză	85 p			
26.	Lb. Engleză	Călin Mona	X I	Vasile Corina	Olimpiada de Lb. Engleză	80 p			
27.	Lb. Engleză	Larion Georgeta	X F	Toma Mihaela	Olimpiada de Lb. Engleză	74 p			
28.	Lb. Engleză	Nitu Rares-Mihai	X B	Voicu Florina	Olimpiada de Lb. Engleză	70 p			
29.	Lb. Engleză	Mărgineanu Raluca	X E	Toma Mihaela	Olimpiada de Lb. Engleză	70 p			

Nr. Crt.	Disciplina	Nume și prenume elev	Clasa	Profesor coordonator	Olimpiadă / Concurs	Punctaj / Premiul obținut la faza:			
						Școală	Sector	Municipiu	Țară
30.	Lb. Engleză	Ciopraga Stefan	X A	Voicu Florina	Olimpiada de Lb. Engleză	67 p			
31.	Lb. Engleză	Frățilă Elena	X D	Vasile Corina	Olimpiada de Lb. Engleză	67 p			
32.	Lb. Engleză	Mares Robert-Dorian	X A	Voicu Florina	Olimpiada de Lb. Engleză	66 p			
33.	Lb. Engleză	Fulgeanu Elena	X A	Voicu Florina	Olimpiada de Lb. Engleză	65 p			
34.	Lb. Engleză	Simoiu Ana-Maria	X G	Voicu Florina	Olimpiada de Lb. Engleză	65 p			
35.	Lb. Engleză	Preda Sorin	X E	Toma Mihaela	Olimpiada de Lb. Engleză	65 p			
36.	Lb. Engleză	Rata Andrei	X B	Voicu Florina	Olimpiada de Lb. Engleză	63 p			
37.	Lb. Engleză	Roman Solomon-Teofil	X A	Voicu Florina	Olimpiada de Lb. Engleză	61 p			
38.	Lb. Engleză	Bonteanu Ionut	X A	Voicu Florina	Olimpiada de Lb. Engleză	59 p			
39.	Lb. Engleză	Podiuc Matia	X A	Voicu Florina	Olimpiada de Lb. Engleză	59 p			

Nr. Crt.	Disciplina	Nume și prenume elev	Clasa	Profesor coordonator	Olimpiadă / Concurs	Punctaj / Premiul obținut la faza:			
						Școală	Sector	Municipiu	Țară
40.	Lb. Engleză	Copaci Maria	X J	Constantin Roxana	Olimpiada de Lb. Engleză	58 p			
41.	Lb. Engleză	Teodorescu Denisa	X C	Vasile Corina	Olimpiada de Lb. Engleză	56 p			
42.	Lb. Engleză	Dragusanu Ioana-Cristina	X A	Voicu Florina	Olimpiada de Lb. Engleză	54 p			
43.	Lb. Engleză	Florescu Alexandru Catalin	X A	Voicu Florina	Olimpiada de Lb. Engleză	50 p			
44.	Lb. Engleză	Apostol Raluca	X C	Vasile Corina	Olimpiada de Lb. Engleză	50 p			
45.	Lb. Engleză	Teodorescu Diana	X C	Vasile Corina	Olimpiada de Lb. Engleză	36 p			
46.	Lb. Engleză	Rădulescu Raluca	XI E	Toma Mihaela	Olimpiada de Lb. Engleză	85 p			
47.	Lb. Engleză	Cojocaru Cristian	XI F	Toma Mihaela	Olimpiada de Lb. Engleză	85 p			
48.	Lb. Engleză	Nicolae Cristiana	XI F	Toma Mihaela	Olimpiada de Lb. Engleză	79 p			
49.	Lb. Engleză	Ștefănescu Albert	XI F	Toma Mihaela	Olimpiada de Lb. Engleză	77 p			

Nr. Crt.	Disciplina	Nume și prenume elev	Clasa	Profesor coordonator	Olimpiadă / Concurs	Punctaj / Premiul obținut la faza:			
						Școală	Sector	Municipiu	Țară
50.	Lb. Engleză	Irimescu Daniela	XI E	Toma Mihaela	Olimpiada de Lb. Engleză	73 p			
51.	Lb. Engleză	Matei Alina	XI E	Toma Mihaela	Olimpiada de Lb. Engleză	70 p			
52.	Lb. Engleză	Alexe Alexandru	XI F	Toma Mihaela	Olimpiada de Lb. Engleză	68 p			
53.	Lb. Engleză	Ene Andrada	XI G	Vasile Corina	Olimpiada de Lb. Engleză	56 p			
54.	Lb. Engleză	Alecu Ana Maria	XII E	Toma Mihaela	Olimpiada de Lb. Engleză	85 p			
55.	Lb. Engleză	Diaconescu Elena Ioana	XII C	Constantin Roxana	Olimpiada de Lb. Engleză	64 p			

Catedră metodică: Fizică, Chimie, Biologie, Ed. Fizică

Șef comisie metodică: Prof. Cojocaru Violeta

Nr. Crt.	Nume și prenume elev	Clasa	Profesor coordonator	Olimpiadă / Concurs	Locul / Premiul obținut la faza:			
					Școală	Sector	Municipiu	Națională
1	BEJINARIU ALEXANDRA	XB	Dănălache Costel	SPORT - Olimpiada Națională a Sportului Școlar (TENIS DE MASĂ)		LOCUL I		
2	TEPELEA MONICA	XF	Dănălache Costel	SPORT - Olimpiada Națională a Sportului Școlar (TENIS DE MASĂ)		LOCUL II		
3	BOROICA ANA MARIA	IXH	Dănălache Costel	SPORT - Olimpiada Națională a Sportului Școlar (TENIS DE MASĂ)		LOCUL III		
4	1. BUCUR GEORGIANA 2. PENCEA ALINA ANDREEA 3. LAPADATU MIHAELA 4. BECIU STELIANA 5. DOBRE POSTOLACHE ANDREEA BEATRICE	11 B 12A 12D 11B 12K	Dănălache Costel	SPORT - Olimpiada Națională a Sportului Școlar (HANDBAL FETE)		LOCUL III		

Nr. Crt.	Nume și prenume elev	Clasa	Profesor coordonator	Olimpiadă / Concurs	Locul / Premiul obținut la faza:			
					Școală	Sector	Municipiu	Națională
	6. COSTACHE ALEXANDRA	12H						
	7.TUDOR MARIA-ADELINA	11H						
	8. BADEA ANDREEA-GEORGIANA	10I						
	9. ONETE ALEXANDRA-CRISTINA	11J						
	10. BATRANU BIANCA-ELENA	11E						
	11. FERARU GEORGIANA	10I						
5	1. NEAGU ALEXANDRU	11E	Dănălache Costel	SPORT – Olimpiada Națională a Sportului Școlar (HANDBAL BĂIEȚI)	LOCUL III			
	2. BALEANU EDUARD	11H						
	3. IORDACHE ALEXANDRU	10H 12G						
	4. PETRESCU ALEXANDRU	11B 11B						
	5. CRETULESCU ALEXANDRU	10G						
	6. DUMITRU ALEXANDRU	9D						
	7. STATE ALEXANDRU							
	8. BOGDAN SOVAR							

Catedră metodică: Discipline socio-umane / Economie

Șef comisie metodică: Prof. Pană Floriana

Nr. Crt.	Disciplina	Nume și prenume elev	Clasa	Profesor coordonator	Olimpiadă / Concurs	Rezultate obținute la faza:			
						Școală	Sector	Municipiu	Țară
1.	Economie	Stan Ada - Maria	XII E	Darmon Cătălin	Olimpiada de Economie	9,50			
2.	Economie	Munteanu Irina Denisa	XII E	Darmon Cătălin	Olimpiada de Economie	9,50		Premiul I Nota 10	
3.	Economie	Smera Estera	XII D	Darmon Cătălin	Olimpiada de Economie	9,50			
4.	Economie	Tănase Nicoleta	XII E	Darmon Cătălin	Olimpiada de Economie	9,50			
5.	Economie	Iancu Elena	XII D	Darmon Cătălin	Olimpiada de Economie	9,40			
6.	Economie	Albu Gabriela	XI G	Darmon Cătălin	Olimpiada de Economie	9,25			
7.	Economie	Poenaru Beatrice	XII E	Darmon Cătălin	Olimpiada de Economie	9,00			
8.	Economie	Vlad Roxana	XI A	Darmon Cătălin	Olimpiada de Economie	9,00			
9.	Economie	Lisnic Maria	XI G	Darmon Cătălin	Olimpiada de Economie	8,50			
10.	Economie	Bădică Andrei	XII E	Darmon Cătălin	Olimpiada de Economie	8,00			

Nr. Crt.	Disciplina	Nume și prenume elev	Clasa	Profesor coordonator	Olimpiadă / Concurs	Rezultate obținute la faza:			
						Școală	Sector	Municipiu	Țară
11.	Economie	Mămularu Claudiu	XII E	Darmon Cătălin	Olimpiada de Economie	8,00			
12.	Economie	Jigani Alina Iuliana	XI E	Pană Floriana	Olimpiada de Economie	9,50			
13.	Economie	Nenu Antonio Cristian	XII J	Pană Floriana	Olimpiada de Economie	9,50			
14.	Economie	Preda Ilinca Anca	XI F	Pană Floriana	Olimpiada de Economie	9,00			
15.	Economie	Ciobănașu Florentina Marcela	XI D	Pană Floriana	Olimpiada de Economie	8,50			
16.	Economie	Cîrstian Alexandra	XI D	Pană Floriana	Olimpiada de Economie	8,50			
17.	Economie	Oanță Dragoș Ștefan	XI E	Pană Floriana	Olimpiada de Economie	8,50			
18.	Economie	Pistol Georgiana Adriana	XI C	Pană Floriana	Olimpiada de Economie	8,50			
19.	Economie	Constantinescu Alexandra	XII K	Pană Floriana	Olimpiada de Economie	8,00			
20.	Economie	Iacoban Ionela	XII K	Pană Floriana	Olimpiada de Economie	8,00			
21.	Economie	Petre Petruța	XII K	Pană Floriana	Olimpiada de Economie	8,00			

Catedră metodică: Discipline socio-umane / Psihologie

Șef comisie metodică: Prof. Pană Floriana

Nr. Crt.	Disciplina	Nume și prenume elev	Clasa	Profesor coordonator	Olimpiadă / Concurs	Rezultate obținute la faza:			
						Școală	Sector	Municipiu	Țară
1	Psihologie	Miron Cristina	10 C	Finichiu Roxana	Olimpiada de Psihologie	9,00			
2	Psihologie	Marin Teodora	10 E	Finichiu Roxana	Olimpiada de Psihologie	8,50			
3	Psihologie	Panduru Herbert Cristian	10 F	Radu Irina	Olimpiada de Psihologie	8,50			

Catedră metodică: Discipline socio-umane / Religie

Șef comisie metodică: Prof. Pană Floriana

Nr. Crt.	Disciplina	Nume și prenume elev	Clasa	Profesor coordonator	Olimpiadă / Concurs	Punctaj / Premiul obținut la faza:			
						Școală	Sector	Municipiu	Țară
1	Religie	Ioana Andreea - Elena	IX D	Moisa Nicu Alexandru	Olimpiada de Religie	10			
2	Religie	Stoian Iulia - Georgiana	IX D	Moisa Nicu Alexandru	Olimpiada de Religie	10	9,30		
3	Religie	Andraș Gabriel - Flavius	IX D	Moisa Nicu Alexandru	Olimpiada de Religie	9			
4	Religie	Cristian Robert - Alexandru	IX D	Moisa Nicu Alexandru	Olimpiada de Religie	9	9,10		
5	Religie	Lupu Alexandra - Ioana	IX D	Moisa Nicu Alexandru	Olimpiada de Religie	9			
6	Religie	Muraru Mihaela	IX D	Moisa Nicu Alexandru	Olimpiada de Religie	8	8,70		
7	Religie	Șovar Bogdan - Florian - Codruț	IX D	Moisa Nicu Alexandru	Olimpiada de Religie	8			
8	Religie	Toma Theodora - Cristina	IX D	Moisa Nicu Alexandru	Olimpiada de Religie	8	8,70		

*Catedră metodică: Geografie
Șef catedră: Prof. Mitache Liviu*

Nr. Crt.	Disciplina	Nume și prenume elev	Clasa	Profesor coordonator	Olimpiadă / Concurs	Punctaj / Premiul obținut la faza:			
						Școală	Sector	Municipiu	Țară
1	Geografie	Szente Andrei	XII B	Dumitru Emil	Olimpiada de Geografie	8,50			
2	Geografie	Neicu -Voicu Antonia	XII F	Săndulescu Mihaela	Olimpiada de Geografie	8,50			
3	Geografie	Constantinescu Maria	XII K	Săndulescu Mihaela	Olimpiada de Geografie	8,50			
4	Geografie	Medrut Bianca	XII D	Săndulescu Mihaela	Olimpiada de Geografie	8,50			
5	Geografie	Panduru Herbet Cristian	X F	Jarcău Adriana	Olimpiada de Geografie	8,50			
6	Geografie	Ionescu Ana Maria	X F	Jarcău Adriana	Olimpiada de Geografie	8,50			
7	Geografie	Petre Petruta	XII K	Săndulescu Mihaela	Olimpiada de Geografie	6,50			
8	Geografie	Cojan Ioana	XII F	Săndulescu Mihaela	Olimpiada de Geografie	6,20			

Nr. Crt.	Disciplina	Nume și prenume elev	Clasa	Profesor coordonator	Olimpiadă / Concurs	Punctaj / Premiul obținut la faza:			
						Școală	Sector	Municipiu	Țară
9	Geografie	Baluta Andreea	XII J	Săndulescu Mihaela	Olimpiada de Geografie	6,20			
10	Geografie	Ion Dorina	XII F	Săndulescu Mihaela	Olimpiada de Geografie	5,10			
11	Geografie	Pirvu Patricia	XII J	Săndulescu Mihaela	Olimpiada de Geografie	4,00			
12	Geografie	Ionita Florina	XII F	Săndulescu Mihaela	Olimpiada de Geografie	3,70			

Catedră metodică: Istorie

Șef catedră: Prof. Mitache Liviu

Nr. Crt.	Disciplina	Nume și prenume elev	Clasa	Profesor coordonator	Olimpiadă / Concurs	Rezultate obținute la faza:			
						Școală	Sector	Municipiu	Țară
1	Istorie	Bumbaru Andrei	10 D	Liviu Mitache	Olimpiada de Istorie	9,70			
2	Istorie	Vamesu Marian Ionut	10 E	Liviu Mitache	Olimpiada de Istorie	9,20			
3	Istorie	Mares Robert	10 A	Liviu Mitache	Olimpiada de Istorie	8,95			
4	Istorie	Nita Stefan Marian	10 E	Liviu Mitache	Olimpiada de Istorie	8,80			
5	Istorie	Marin Teodora Cristina	10 E	Liviu Mitache	Olimpiada de Istorie	8,60			
6	Istorie	Ignat Mihai Vlad	9 B	Crina Costea	Olimpiada de Istorie	8,55			

Rezultate obținute la Concursuri Școlare - Firme de Exercițiu

Nr. Crt.	Nume și prenume elev	Clasa	Profesor coordonator	Competiția la care a participat elevul	Țara / Orașul	Premiul	Denumirea F.E. / Secțiunea
1.	1.Poenaru Beatrice Maria 2.Stan Ada-Maria 3.Munteanu Irina Denisa 4.Tănase Diana Nicoleta 5.Frățilă Cătălina 6.Popa Andreea 7.Bădică Andrei Mădălin	a XII-a E	Ciobanu Mariana	Târgul Firmelor de Exercițiu ” KRETZULESCU-TRADIȚIE ȘI CONTEMPORANEITATE” , ediția a VI-a , organizat de Școala Superioară Comercială ”Nicolae Kretzulescu” în data de 4 decembrie 2015	București	Premiul I	F.E. SWEET REVOLUTION SRL / NEGOCIATOR
2.	1.Poenaru Beatrice Maria 2.Stan Ada-Maria 3.Munteanu Irina Denisa 4.Tănase Diana Nicoleta 5.Frățilă Cătălina 6.Popa Andreea 7.Bădică Andrei Mădălin	a XII-a E	Ciobanu Mariana	Târgul Firmelor de Exercițiu ” KRETZULESCU-TRADIȚIE ȘI CONTEMPORANEITATE” , ediția a VI-a , organizat de Școala Superioară Comercială ”Nicolae Kretzulescu” în data de 4 decembrie 2015	București	Premiul II	F.E. SWEET REVOLUTION SRL / Catalog
3.	1.Poenaru Beatrice Maria 2.Stan Ada-Maria 3.Munteanu Irina Denisa 4.Tănase Diana Nicoleta 5.Frățilă Cătălina 6.Popa Andreea 7.Bădică Andrei Mădălin	a XII-a E	Ciobanu Mariana	Târgul Firmelor de Exercițiu ” KRETZULESCU-TRADIȚIE ȘI CONTEMPORANEITATE” , ediția a VI-a , organizat de Școala Superioară Comercială ”Nicolae Kretzulescu” în data de 4 decembrie 2015	București	Premiul II	F.E. SWEET REVOLUTION SRL / STAND
4.	1.Tănase Diana Nicoleta 2.Popa Andreea	a XII-a E	Ciobanu Mariana	Târgul Firmelor de Exercițiu ” KRETZULESCU-TRADIȚIE ȘI CONTEMPORANEITATE” , ediția a VI-a , organizat de Școala Superioară Comercială	București	Premiul III	F.E. Sweet Revolution SRL / Vinde-mi ceva

Nr. Crt.	Nume și prenume elev	Clasa	Profesor coordonator	Competiția la care a participat elevul	Țara / Orașul	Premiul	Denumirea F.E. / Secțiunea
5.	1.Bădică Andrei Mădălin	a XII-a E	Ciobanu Mariana	”Nicolae Kretzulescu” în data de 4 decembrie 2015 Târgul Firmelor de Exercițiu ”KRETZULESCU-TRADIȚIE ȘI CONTEMPORANEITATE” , ediția a VI-a , organizat de Școala Superioară Comercială ”Nicolae Kretzulescu” în data de 4 decembrie 2015	București	Premiul II	F.E. SWEET REVOLUTION SRL / PPT
6.	1.Iancu Elena 2.Tanase Alexandru Florin	a XII-a D	Manole Teia	Târgul Firmelor de Exercițiu ”KRETZULESCU-TRADIȚIE ȘI CONTEMPORANEITATE” , ediția a VI-a , organizat de Școala Superioară Comercială ”Nicolae Kretzulescu” în data de 4 decembrie 2015	București	Premiul III	F.E. QUEEN B SRL / VINDE-MI CEVA
7.	1.Iancu Elena 2.Medrut Bianca Antonia 3.Nitescu Cristina Andreea 4.Oprea Andreea Alexandra 5.Petre Anca Mariana 6.Tanase Alexandru Florin 7.Trandafir Alexandra Teodora 8.Vasile Orlando Valentin	a XII-a D	Manole Teia	Târgul Firmelor de Exercițiu ”KRETZULESCU-TRADIȚIE ȘI CONTEMPORANEITATE” , ediția a VI-a , organizat de Școala Superioară Comercială ”Nicolae Kretzulescu” în data de 4 decembrie 2015	București	Mentiune	F.E. QUEEN B SRL / spot

Nr. Crt.	Nume și prenume elev	Clasa	Profesor coordonator	Competiția la care a participat elevul	Țara / Orașul	Premiul	Denumirea F.E. / Secțiunea
8.	1.Iancu Elena 2.Medrut Bianca Antonia 3.Nitescu Cristina Andreea 4.Oprea Andreea Alexandra 5.Petre Anca Mariana 6.Tanase Alexandru Florin 7.Trandafir Alexandra Teodora 8.Vasile Orlando Valentin	a XII-a D	Manole Teia	Târgul Firmelor de Exercițiu ” KRETZULESCU-TRADIȚIE ȘI CONTEMPORANEITATE” , ediția a VI-a , organizat de Școala Superioară Comercială ”Nicolae Kretzulescu” în data de 4 decembrie 2015	București	Mentiune	catalog
9.	1.Antonescu Sever Andrei 2.Baluta Andreea Denisa 3.Cazan Bianca Gabriela 4.Crasnaru Ana Ioana 5.Curteanu Alexandru Gabriel 6.Nenu Antonio Cristian 7.Pirvu Paticia Rozalia 8.Tudor Alexandra Cristina	a XII-a J	Ciobanu Mariana	Târgul Firmelor de Exercițiu ” KRETZULESCU-TRADIȚIE ȘI CONTEMPORANEITATE” , ediția a VI-a, 4 decembrie 2015	București	Diplomă de participare	TRAVELING AROUND THE WORLD SRL
10.	1.Antonescu Sever Andrei 2.Baluta Andreea Denisa 3.Cazan Bianca Gabriela 4.Crasnaru Ana Ioana 5.Curteanu Alexandru Gabriel 6.Nenu Antonio Cristian 7.Pirvu Paticia Rozalia 8.Tudor Alexandra Cristina	a XII-a J	Ciobanu Mariana	Târgul Firmelor de Exercițiu ” KRETZULESCU-TRADIȚIE ȘI CONTEMPORANEITATE” , ediția a VI-a, 4 decembrie 2015	București	Premiul II	TRAVELING AROUND THE WORLD SRL/ Catalog

Nr. Crt.	Nume și prenume elev	Clasa	Profesor coordonator	Competiția la care a participat elevul	Țara / Orașul	Premiul	Denumirea F.E. / Secțiunea
11.	1.Baluta Andreea Denisa 2.Crasnaru Ana Ioana 3.Nenu Antonio Cristian 4.Pirvu Paticia Rozalia 5.Radu Cosmin Andrei 6.Tudor Alexandra Cristina	a XII-a J	Ciobanu Mariana	Targul National al Firmelor de Exeritiu din proiectul POSDRU/175/2.1/S/151910, „Program de asistenta antreprenoriala pentru elevi” în data de 23 decembrie 2015-24 decembrie 2015	București	MENTIUNE	TRAVELING AROUND THE WORLD SRL/ STAND
12.	1.Baluta Andreea Denisa 2.Crasnaru Ana Ioana 3.Nenu Antonio Cristian 4.Pirvu Paticia Rozalia 5.Radu Cosmin Andrei 6.Tudor Alexandra Cristina	a XII-a J	Ciobanu Mariana	Targul National al Firmelor de Exeritiu din proiectul POSDRU/175/2.1/S/151910, „Program de asistenta antreprenoriala pentru elevi” în data de 23 decembrie 2015-24 decembrie 2015	București	Premiul II	TRAVELING AROUND THE WORLD SRL/ MATERIALE PROMOTIONALE
13.	1.Baluta Andreea Denisa 2.Crasnaru Ana Ioana 3.Nenu Antonio Cristian 4.Pirvu Paticia Rozalia 5.Radu Cosmin Andrei 6.Tudor Alexandra Cristina	a XII-a J	Ciobanu Mariana	Targul National al Firmelor de Exeritiu din proiectul POSDRU/175/2.1/S/151910, „Program de asistenta antreprenoriala pentru elevi” în data de 23 decembrie 2015-24 decembrie 2015	București	Premiul II	TRAVELING AROUND THE WORLD SRL/SLOGAN
14.	1.Baluta Andreea Denisa 2.Crasnaru Ana Ioana 3.Nenu Antonio Cristian	a XII-a J	Ciobanu Mariana	Targul National al Firmelor de Exeritiu din proiectul POSDRU/175/2.1/S/151910,	București	Premiul I	TRAVELING AROUND THE WORLD SRL/NEGOCIATOR

Nr. Crt.	Nume și prenume elev	Clasa	Profesor coordonator	Competiția la care a participat elevul	Țara / Orașul	Premiul	Denumirea F.E. / Secțiunea
	4.Pirvu Paticia Rozalia 5.Radu Cosmin Andrei 6.Tudor Alexandra Cristina			„Program de asistenta antreprenoriala pentru elevi” în data de 23 decembrie 2015-24 decembrie 2015			
15.	1.Baluta Andreea Denisa 2.Crasnaru Ana Ioana 3.Nenu Antonio Cristian 4.Pirvu Paticia Rozalia 5.Radu Cosmin Andrei 6.Tudor Alexandra Cristina	a XII-a J	Ciobanu Mariana	Targul National al Firmelor de Exeritiu din proiectul POSDRU/175/2.1/S/151910, „Program de asistenta antreprenoriala pentru elevi” în data de 23 decembrie 2015-24 decembrie 2015	București	Premiul I	TRAVELING AROUND THE WORLD SRL/ PLAN AFACERI
16.	1.Baluta Andreea Denisa 2.Crasnaru Ana Ioana 3.Nenu Antonio Cristian 4.Pirvu Paticia Rozalia 5.Radu Cosmin Andrei 6.Tudor Alexandra Cristina	a XII-a J	Ciobanu Mariana	Targul National al Firmelor de Exeritiu din proiectul POSDRU/175/2.1/S/151910, „Program de asistenta antreprenoriala pentru elevi” în data de 23 decembrie 2015-24 decembrie 2015	București	Premiul I	TRAVELING AROUND THE WORLD SRL/ PPT
17.	1.Baluta Andreea Denisa 2.Crasnaru Ana Ioana 3.Nenu Antonio Cristian 4.Pirvu Paticia Rozalia 5.Radu Cosmin Andrei 6.Tudor Alexandra Cristina	a XII-a J	Ciobanu Mariana	Targul National al Firmelor de Exeritiu din proiectul POSDRU/175/2.1/S/151910, „Program de asistenta antreprenoriala pentru elevi” în data de 23 decembrie 2015-24 decembrie 2015	București	MENTIUNE	TRAVELING AROUND THE WORLD SRL/ PROFITABILITATE

Nr. Crt.	Nume și prenume elev	Clasa	Profesor coordonator	Competiția la care a participat elevul	Țara / Orașul	Premiul	Denumirea F.E. / Secțiunea
18.	1.Anghel Catalina 2.Duica Ionela 3.Dumitru Alexandru 4.Dumitru Antonia 5.Iordan Irina 6.Jiru Nicolas 7.Mares Adriana 8.Militaru Marin 9.Popa Gabriela 10.Sandu Lavinia 11.Stan Andreea 12.Grigore Nicoleta 13.Renghea Alexandra	a XI-a B	Necula Carmen	Targul Firmelor de Exercițiu „ANTREPRENOR FEST-ILFOV”, editia a V-a organizat de Liceul Tehnologic „Cezar Nicolau”, Branesti – Ilfov, 27 noiembrie 2015	Branesti - Ilfov	PREMIUL AL II-LEA – cea mai frumoasa mascota	ECO DREAM RESIDENCE SRL
19.	1. Dumitru Alexandru 2.Dumitru Antonia 3.Popa Gabriela	a XI-a B	Necula Carmen	Targul Firmelor de Exercițiu „Kretzulescu – Traditie si contemporaneitate” editia a VI-a, 4 decembrie 2015	Bucuresti	PREMIUL AL III-LEA – materiale promotionale	ECO DREAM RESIDENCE SRL
20.	1.Anghel Catalina 2.Duica Ionela 3.Dumitru Alexandru 4.Dumitru Antonia 5.Iordan Irina 6.Jiru Nicolas 7.Mares Adriana 8.Militaru Marin	a XI-a B	Necula Carmen	Targul Firmelor de Exercițiu „Antreprenor Fest-Ilfov’ editia a V-a, 27 noiembrie 2015	Branesti - Ilfov	PREMIUL AL II-LEA – cea mai potrivita tinuta in stand	ECO DREAM RESIDENCE SRL

Nr. Crt.	Nume și prenume elev	Clasa	Profesor coordonator	Competiția la care a participat elevul	Țara / Orașul	Premiul	Denumirea F.E. / Secțiunea
	9.Popa Gabriela 10.Sandu Lavinia 11.Stan Andreea 12.Grigore Nicoleta 13.Renghea Alexandra						
21.	1.Anghel Catalina 2.Duica Ionela 3.Dumitru Alexandru 4.Dumitru Antonia 5.Iordan Irina 6.Jiru Nicolas 7.Mares Adriana 8.Militaru Marin 9.Popa Gabriela 10.Sandu Lavinia 11.Stan Andreea 12.Grigore Nicoleta 13.Renghea Alexandra	a XI-a B	Necula Carmen	Targul Firmelor de Exercițiu „Antreprenor Fest-Ilfov’ editia a V-a, 27 noiembrie 2015	Branesti - Ilfov	PREMIUL I – cel mai bun stand	ECO DREAM RESIDENCE SRL
22.	1.Anghel Catalina 2.Duica Ionela 3.Dumitru Alexandru 4.Dumitru Antonia 5.Iordan Irina 6.Jiru Nicolas 7.Mares Adriana	a XI-a B	Necula Carmen	Targul Firmelor de Exercițiu „Antreprenor Fest-Ilfov’ editia a V-a, 27 noiembrie 2015	Branesti - Ilfov	PREMIUL I – relationam prin firma de exercitiu	ECO DREAM RESIDENCE SRL

Nr. Crt.	Nume și prenume elev	Clasa	Profesor coordonator	Competiția la care a participat elevul	Țara / Orașul	Premiul	Denumirea F.E. / Secțiunea
	8.Militaru Marin 9.Popa Gabriela 10.Sandu Lavinia 11.Stan Andreea 12.Grigore Nicoleta 13.Renghea Alexandra						
23.	1.Ene Alina 2.Constantin Valeria 3.Jidovu Andreea	a XI-a C	Pavil Daniela Paula	Targul Firmelor de Exercițiu „Rivulus Dominarium Tineret”, editia a IX-a, 4-5 Decembrie 2015	Baia Mare	Locul al II-lea – valoarea tranzacțiilor - spot	FESTIN BLUE SRL
24.	1.Ene Alina 2.Constantin Valeria 3.Jidovu Andreea 4.Tutuianu Alina 5.Radovici Cristian	a XI-a C	Pavil Daniela Paula	Concurs Firme de Exercițiu Romexpo, organizat de Colegiul Tehnic „Iuliu Maniu”	Bucuresti	LOCUL II – plan afaceri LOCUL III – materiale promotionale MENTIUNE – amenajare stand MENTIUNE – catalog special MENTIUNE - tranzactii	FESTIN BLUE

Nr. Crt.	Nume și prenume elev	Clasa	Profesor coordonator	Competiția la care a participat elevul	Faza	Premiul
1	Axinte Cristina Bejan Gabriela Agili Ahmed Agili Amir	10A 10A 10A 9J	Niculescu Elisabeta	Concursul Național “Europa de mâine” 10-14.07.2015	Municipiu Țară	Premiul I Mențiune
2	Alexe Alexandru Daniel Damian Tudor		Petrache Anca	Concurs Municipal, ediția a II-a, “Consumator informat – consumator câștigat”	București	Premiul III – Prezentare Power Point

CAPITOLUL VI

MANAGEMENTUL

COMISIILOR METODICE PE

DISCIPLINE

1. COMPONENTA ORGANIZATORICĂ A COMISIILOR METODICE PE DISCIPLINE

CATEDRE ȘI COMISII METODICE

CATEDRA LIMBA ȘI LITERATURA ROMÂNĂ

1. Prof. Mariana Șchiaua – șef catedră - titular
2. Prof. Mihaela Cârstea - titular
3. Prof. Maria Rădescu - titular
4. Prof. Daniela Vodiță - titular
5. Prof. Alina Greere - titular
6. Prof. Andreea Matei - titular
7. Prof. Mirela Scântee
8. Prof. Olivia Rusu
9. Prof. Maria Lancor
10. Prof. Mihai Gheorghe
11. Prof. Nicoleta Baciu

COMISIE METODICĂ LIMBI MODERNE

1. Prof. Florina Voicu– șef catedră - titular
2. Prof. Dana Iliescu - titular
3. Prof. Carmen Cojocaru
4. Prof. Mihaela Toma - titular
5. Prof. Corina Vasile - titular
6. Prof. Iulia Stan - titular
7. Prof. Emil Dumitru - titular
8. Prof. Roxana Constantin - titular
9. Prof. Violeta Gaiu
10. Prof. Diana Rusu
11. Prof. George Lețu

COMISIA METODICĂ MATEMATICĂ / INFORMATICĂ

1. Prof. Cristina Lemnaru – șef catedră - titular
2. Prof. Cristina Iancu - titular
3. Prof. Cristina Nica - titular detașat
4. Prof. Bercaru Geta - titular
5. Prof. Cristina Drăgan - titular
6. Prof. Mihaela Plaiășu
7. Prof. Madgalena Rădulescu
8. Prof. Valentin Stancu
9. Prof. Violeta Bădescu

COMISIA METODICĂ BIOLOGIE / FIZICĂ / CHIMIE / ED. FIZICĂ ȘI SPORT

1. Prof. Violeta Cojocar – responsabil comisie - titular
2. Prof. Nicoleta Velniceru - titular
3. Prof. Paulina Vasile - titular
4. Prof. Ligia Palade - titular
5. Prof. Dănilache Costel - titular
6. Prof. Elisabeta Niculescu-Mizil
7. Prof. Traian Anghel
8. Prof. Iulian Bălan
9. Prof. Oana Dobrescu

COMISIA METODICĂ GEOGRAFIE / ISTORIE

1. Prof. Liviu Mitache – responsabil comisie - titular
2. Prof. Mihaela Săndulescu - titular
3. Prof. Adriana Jarcău - titular
4. Prof. Crina Costea - titular
5. Prof. Mihai Popa
6. Prof. Simona Toth
7. Prof. Costel Smarandache

COMISIA METODICĂ DISCIPLINE SOCIO - UMANE / RELIGIE

1. Prof. Floriana Pană – responsabil comisie - titular
2. Prof. Cătălin Darmon - titular
3. Prof. Roxana Finichiu - titular
4. Prof. Alina Greere - titular
5. Prof. Irina Radu - titular
6. Prof. Ida Sibana - titular
7. Prof. Nicu Moisa
8. Prof. Mihai Badea
9. Prof. Walther Prager

CATEDRA FINANȚE - CONTABILITATE

1. Prof. Doina Duță - șef catedră - titular
2. Prof. Roxana Carmen Ionescu - titular
3. Prof. Valentina Capotă - titular
4. Prof. Anca Petrache - titular
5. Prof. Florian Lixandru - titular
6. Prof. Liliana Iftemie - titular
7. Prof. Catrinel Brătescu - titular
8. Prof. Ioana Necșuțu - titular
9. Prof. Ioan Gogoloi - titular
10. Prof. Marilena Stancu - titular
11. Prof. Carmen Necula - titular
12. Prof. Claudia Ilinca
13. Prof. Ioana Călinescu
14. Prof. Mihaela Bârță

COMISIA METODICĂ COMERȚ / DREPT / TURISM

1. Prof. Lorena Dima - șef comisie - titular
2. Prof. Cristiana Mateiciuc - titular
3. Prof. Cristina Ghinescu - titular
4. Prof. Denissa Dicu - titular
5. Prof. Rodica Petcu - titular
6. Prof. Crenguța Pascale - titular
7. Prof. Teia Manole - titular
8. Prof. Mariana Ciobanu - titular
9. Prof. Nicoleta Băloi - titular
10. Prof. Daniela Pavil
11. Prof. Ana Maria Picu
12. Prof. Mihaela Răileanu
13. Prof. Geanina Manea

2. ACTIVITATEA METODICO - ȘTIINȚIFICĂ ȘI EXTRACURRICULARĂ A COMISIILOR METODICE

RAPORT DE ACTIVITATE CATEDRA DE LIMBA ȘI LITERATURA ROMÂNĂ SEMESTRUL I AN ȘCOLAR 2015-2016

I. COMPONENTA ORGANIZATORICA (structura catedrei)

- I. Prof. Mihaela Cîrstea: titular, Inspector Școlar de Specialitate, ISMB;
- II. Prof. Mariana Schiaua: titular, grad didactic I, sef catedra, membru in Comisia de Curriculum; Comisia pentru imaginea scolii; Comisia pentru etica, Comisia pentru oferta educationala
- III. Prof. Lancor Maria: grad didactic I, cumul
- IV. Prof. Mirela Scantee: titular, grad didactic – definitivat, cumul
- V. Prof. Matei Andreea: titular, gradul I, doctor
- VI. Prof. Vodita Daniela: titular, doctor, gradul I
- VII. Prof. Maria Radescu: titular, grad didactic I, Comisia pentru oferta educationala. Comisia pentru etica, Comisia pentru imaginea scolii
- VIII. Prof. Olivia Rusu : grad didactic I, cumul
- IX. Prof. Baciu Nicoleta: doctor, gradul I, suplinitor
- X. Prof. Gheorghe Mihail: debutant, suplinitor
- XI. Prof. Greere Alina: gradul I, titular

II. COMPONENTA MANAGERIALA

- Raportul de activitate pe anul școlar 2015-2016 (prof. Mariana Schiaua);
- Planul managerial și planul de activități pentru anul școlar 2015-2016 (prof. Mariana Schiaua);
- Planificări anuale, semestriale, pe unități de învățare (toți membrii catedrei);
- Selecția manualelor alternative (toți membrii catedrei, ședința Comisiei metodice, septembrie 2015)
- Stabilirea atribuțiilor membrilor catedrei și coordonarea activităților acestora (prof. Mariana Schiaua);
- Managementul educațional performant în activitatea didactică, specialitate și consiliere și orientare școlară (toți membrii catedrei);
- Coordonarea comunicării documentelor și notele ISMB și MECN la nivelul catedrei (prof. Mariana Schiaua)

III. COMPONENTA OPERATIONALA

- Elaborarea și aplicarea de teste predictive, teste de evaluare, teste sumative (toți membrii catedrei, pe parcursul anului școlar 2015-2016);
- Evaluarea, analiza și propunerea metodelor de ameliorare a performanțelor școlare (toți membrii catedrei în cadrul ședințelor Comisiei metodice din lunile octombrie, ianuarie, mai 2015-2016);
- Intocmirea de portofolii personale în cadrul Comisiei metodice (toți membrii comisiei);
- Sustinerea de referate pe teme pedagogice în cadrul Consiliului Profesorat;
- Intocmirea proceselor-verbale ale ședințelor Comisiei metodice 2015-2016 (prof. Mariana Schiaua);
- Coordonarea activității de pregătire suplimentară pentru Bacalaureat 2016 (prof. Mariana Schiaua, prof. Maria Radescu, prof. Greere Alina, prof. Matei Andreea)
- Coordonarea echipei de editare și redactare a revistei colegiului « Sintagme » (prof. Maria Radescu, Mariana Schiaua).
- Sustinerea de referate pe teme pedagogice în cadrul Consiliilor Profesorale – (lunar) – Prof. Maria Radescu
- Simularea probei scrise a examenului de bac la clasele a XII-a (prof. Maria Radescu, Mariana Schiaua)

IV. COMPONENTA EXTRACURRICULARA

- Coordonarea activitatii de pregatire pentru Olimpiada de limba si literatura romana (toti membrii catedrei);
- Centralizarea si comunicarea rezultatelor obtinute la concursurile scolare (prof. Mariana Schiaua);
- Coordonarea revistei Colegiului – “Sintagme” (prof. Maria Radescu, prof. Mariana Schiaua)
- Organizarea Olimpiadei – faza pe scoala – decembrie 2015 (prof. Maria Radescu, prof. Mariana Schiaua, prof. Matei Andreea, prof. Greere Alina)
- Desfasurarea unor ore consacrate unor scriitori, sub genericul “Calendar Cultural” (prof. Matei Andrea, prof. Greere Alina);
- Continuarea parteneriatului cu Biblioteca “Metropolitana” (toti membrii catedrei);
- Participarea la spectacole de teatru, vizionarea de filme inspirate din operele literare studiate (clasele a IX-a, a X-a; prof. Andrea Matei, prof. Alina Greere)
- Continuarea parteneriatului cu Casa Memoriala « T. Arghezi » (prof. Andreea Matei)
- Publicarea lucrarii de creatie literara “Scrieri de mina stinga” si lansarea in cadrul zilelor poeziei romanesti, 15 ianuarie 2016
- Organizarea unui seminar cu tema “Educatia pentru sanatate”, prof. Matei Andreea
- Coordonarea echipajului “Ecotur”, in cadrul proiectului “Cultura si civilizatie in Romania”
- Desfasurarea unor activitati de voluntariat la Scoala gimnaziala “Sf. Nicolae”, decembrie 2015, prof. Matei Andreea

V. COMPONENTA DE FORMARE PROFESIONALA

- Elaborarea subiectului pentru teza semestriala, octombrie 2015 (membrii catedrei);
- Participarea la activitatile metodice organizate la nivelul catedrei, sector, municipiu – inscrite in calendarul de activitati
- Sustinerea unei lectii deschise cu tema “Personajul literar” (prof. Baciu Nicoleta);
- Cursuri de perfectionare septembrie- decembrie 2015:”Management si leadership in organizatiile scolare” (prof. Mariana Schiaua, prof. Maria Radescu,prof. Matei Andreea)

ANALIZA SWOT

PUNCTE TARI

- Cadre didactice bine pregatite, interesate de perfectionarea continua de specialitate;
- Participarea la activitățile metodice organizate la nivelul catedrei, sector și municipiu;
- Interasistente în cadrul catedrei și asistente pentru susținerea unor grade didactice cu rolul eficientizării și modernizării metodelor de predare;
- Stimularea valorilor, a talentelor, a creativității;
- Coordonarea permanentă a lecturilor elevilor, ca o condiție obligatorie a performanței școlare;
- Existența performențelor – participanți la olimpiade, concursuri, alte manifestări artistice;
- Existența unei biblioteci cu un fond de carte în concordanță cu programa școlară și a unei bibliografii critice corespunzătoare scriitorilor studiați.

PUNCTE SLABE

- Utilizarea insuficientă a unui material didactic modern și a cabinetului AEL;
- Tratarea nediferențiată a elevilor
- Insuficientă motivare a elevilor pentru parcurgerea integrală a lecturilor obligatorii din programa școlară;
- Notarea nu s-a făcut întotdeauna ritmic și pe itemi bine definiți;
- Absența continuității încadrării profesorilor la clasă, generată de mișcarea personalului didactic

OPORTUNITATI

- Nivelul de pregătire metodică – științifică a profesorilor din catedra de limbă și literatură română;
- Posibilitatea unui schimb real de experiență între membrii catedrei și colaborarea interumană excepțională;
- Participarea la cursuri de perfecționare, organizate de CCD, precum și implicarea activă în diferite proiecte;
- Existența unui material didactic divers și a cabinetului AEL.

**CATEDRA DE LIMBI MODERNE
AN ȘCOLAR 2015 - 2016
SEMESTRUL I**

- I. COMPONENTA ORGANIZATORICĂ (structura catedrei)
1. TOMA MIHAELA – limba engleza , titular, grad didactic I
 2. CONSTANTIN ROXANA -limba engleza , titular, grad didactic I
 3. VOICU FLORINA - limba engleza , titular, grad didactic II
 4. VASILE CORINA - limba engleza , titular, DEF
 5. GAIU VIOLETA- limba franceza, pensionar
 6. MANTA IULIA- limba franceza/italiana, titular, DEF
 7. ILESCU DANA- limba franceza, titular, grad didactic I
 8. RUSU DIANA- limba franceza, pensionar
 9. LETU GEORGE- limba germana , DEF
 10. DUMITRU EMIL – limba rusa, titular, grad didactic I

ATRIBUȚII ALE MEMBRILOR CATEDREI ÎN COMISIILE DE LUCRU CU CARACTER PERMANENT CONSTITUITE
LA NIVELUL LICEULUI ÎN ANUL ȘCOLAR 2015-2016

Prof. ILIESCU DANA

RESPONSABIL: Comisia de Protectia Muncii

Comisia pentru Apararea Impotriva Incendiilor

Comisia Locala de Protectie Civila si Aparare Impotriva Dezastrelor

Comitetul de Sanatate si Securitate in Munca

Comisia Responsabili Catedre

Comisia pentru Prevenirea Discriminarii

Comisia pentru Imaginea Institutiei

Comisia pentru Evaluarea si Asigurarea Calitatii

Comisia pentru Acordarea Avizului de Conformitate a Actelor din Dosarele Personale

Comisia de Curriculum

Comisia pentru Elaborarea Proiectelor din Fondurile Europene

Comisia pentru Prevenirea Coruptiei

Comisia de Prelucrare a Datelor cu Caracter Personal

Membru : Comisia de Mobilitate a Cadrelor Didactice

Comisia Paritara

Comisia pentru Incadrare si Salarizare

Prof. VOICU FLORINA

Responsabil Catedra de Limbi Moderne;

Responsabil Comisia de Olimpiade si Concursuri;

Responsabil Clubul European;

Membru Comisia pentru Control Managerial Intern si Implementarea Sistemului Managerial al Calitatii;

Membru în Comisia de Curriculum

Membru in Comisia de Mobilitate a Cadrelor Didactice

Membru Comisia pentru Manuale si Rechizite ;

Membru Comisia pentru Imaginea Institutiei ;

Membru Comisia pentru Oferta Educationala ;

Membru Comisia de Activitati Extracurriculare ;

Membru in Comisia pentru Alegerea Domeniului de Pregatire Generala pentru clasa a X-a

Prof. VASILE CORINA

Membru Comisia pentru Olimpiade si Concursuri

Prof. MANTA IULIA

Membru : Comisia de Olimpiade si Concursuri

Clubul European

Comisia de Orientare Scolara si Profesionala

Comisia pentru Verificarea Documentelor si a Actelor de Studii

Comisia pentru Alegerea Domeniului de Pregatire Generala pentru clasa a X-a

II. COMPONENTA MANAGERIALĂ

- Planul managerial și planul de activități pentru anul școlar
- Planificări anuale, semestriale, unități de învățare membrii catedrei
- Selecția manualelor alternative membrii catedrei
- Stabilirea atribuțiilor membrilor catedrei și coordonarea activităților acestora prof. VOICU FLORINA
- Managementul educațional performant în activitatea didactică, specialitate și consiliere, orientare școlară membrii catedrei
- Coordonarea comunicării documentelor și notelor ISMB și MECTS la nivelul catedrei prof. VOICU FLORINA

III. COMPONENTA OPERAȚIONALĂ

- Elaborarea și aplicarea de teste predictive, teste de evaluare, teste sumative membrii catedrei
- Evaluarea, analiza și propunerea metodelor de ameliorare a performanțelor școlare membrii catedrei
- Întocmirea de portofolii personale în cadrul Comisiei metodice și a Comisiei de formare și perfecționare membrii catedrei
- Susținerea de referate pe teme pedagogice, rapoarte ale comisiilor în cadrul Consiliului Profesorat membrii catedrei
- Întocmirea proceselor-verbale ale ședințelor Comisiei metodice prof. VOICU FLORINA
- Coordonarea activității de pregătire suplimentară pentru concursuri școlare, sesiuni de referate ale elevilor, simpozioane școlare membrii catedrei

IV. COMPONENTA DE FORMARE PROFESIONALĂ

- WORKSHOP „Cum să folosim resursele online și aplicațiile pentru telefonul mobil la orele de curs” cursant prof. ROXANA CONSTANTIN , noiembrie 2015
- „Leadership în organizațiile școlare” cursant prof. ROXANA CONSTANTIN
- Proiect CIVITAS „Pictura și lectura în școală”, prof. Iliescu Dana, prof. MANTA IULIA, noiembrie 2015
- POSDRU”Egalitatea între Șanse”, prof. Iliescu Dana ,prof. MANTA IULIA, noiembrie 2015
- Participare Concurs Municipal „Bright Speakers”- prof. Vasile Corina
- Concurs Dezbateri „Debats Toi”, Școala Franceză – catedra de limba engleză, ianuarie 2016
- Elaborarea subiectelor pentru tezele semestriale
- Organizarea și pregătirea olimpiadei de limba engleză/franceză/ rusă- faza pe școală, ianuarie 2016
- Pregătirea elevilor olimpiada limba engleză etapa pe sector

V. ACTIVITĂȚI EXTRAȘCOLARE

Vizita Targul de carte BookFest, prof. Toma Mihaela

ANALIZA SWOT

PUNCTE TARI

- cadre didactice bine pregătite, interesate de pregătirea continuă de specialitate
- stimularea valorilor, a talentelor, a creativității
- interasistente în cadrul catedrei

Resurse materiale:

- Conectare la Internet
- Existența programelor AEL și eScoala
- Existența videoproiectoarelor în sălile de curs

Resurse umane:

- 7 profesori titulari din 10
- Cooperarea profesorilor în cadrul comisiei
- 4 profesori cu grad didactic I și 2 profesori cu grad didactic II

Curriculum:

- Realizarea de suporturi de curs
- Realizarea de seturi de teste
- Relații comunitare:
- Existența Asociației de părinți – profesori din CEVM
- Postarea materialelor catedrei pe site-ul CEVM

PUNCTE SLABE

Resurse materiale:

- Tratarea nediferențiată a elevilor
- Lipsa de motivație a profesorilor (externă)

Resurse umane:

- Număr mare de elevi în clasă
- Număr mic de elevi performanți

Curriculum:

- Elevii și părinții nu sunt conștienți de puterea lor de decizie asupra parcursurilor școlare

Relații comunitare:

- Temeri cu privire la inserția socio-profesională a absolvenților

OPORTUNITĂȚI

Resurse materiale:

- Achiziționarea de soft educațional adecvat
- Achiziționarea de cărți, culegeri, dicționare

Resurse umane:

- Obținerea de performanțe la concursurile școlare, sesiuni de referate ale elevilor, simpozioane naționale

Curriculum:

- Formarea continuă a profesorilor
- Perfecționarea în specialitate a profesorilor
- Preocuparea pentru asigurarea calității învățământului

Relații comunitare:

- Realizarea unei mai bune colaborări cu instituțiile locale

AMENINȚĂRI

Resurse materiale:

- Fonduri insuficiente alocate învățământului
- Cerințe tot mai mari ale societății pentru ridicarea nivelului tehnologic al educației

Resurse umane:

- Organizarea de cursuri de formare cu caracter formal doar pentru obținerea adeverințelor
- Raportul profesori/elevi în scădere ceea ce amenință norma didactică
- Prevederile noii Legi a Educației Naționale cu privire la trecerea clasei a IX-a la gimnaziu va duce la bulversarea procesului de învățământ (locații, norme didactice)

Curriculum:

- Neconcordanța între curriculum și cerințele societății
- Schimbări prea dese de curriculum

Relații comunitare:

- Inexistența unei legislații pentru asigurarea unei reale autonomii a școlii
- Schimbări permanente în planul cadru de învățământ
- Strategii de descentralizare a învățământului preuniversitar neclare.

**RAPORT DE ACTIVITATE
COMISIA METODICĂ DE MATEMATICĂ – INFORMATICĂ
SEMESTRUL I AN ȘCOLAR 2015-2016**

ANALIZA S W O T

A. PUNCTE TARI

1. Competența profesională.

a) Catedra este formată din 7 profesori din care:

5 titulari

2 detașați

b) Gradele didactice ale profesorilor catedrei:

Gradul I: 6 profesori

Doctorat: 1 profesor

2. Munca în echipă la proiectarea activității didactice, elaborarea testelor predictive și a testelor de evaluare pentru pregătirea bacalaureatului

3. Pregătirea suplimentară a elevilor pentru examenul de bacalaureat și Concursul național de matematică aplicată Adolf Haimovici.

4. Cadrele didactice manifestă interes pentru activitățile metodice organizate la nivel de școală, sector, municipiu precum și pentru activitățile instructiv-educative.

5. Asistentele șefului comisiei metodice la orele tuturor profesorilor din comisie au demonstrat un nivel ridicat de pregătire metodică-stiințifică și psihopedagogică asigurându-se eficientizarea procesului de predare-învățare.

6. Organizarea simulării de bacalaureat pe 15 ianuarie 2016 a fost de mare ajutor elevilor buni care au înțeles ce lacune au și elevilor slabi care au înțeles că trebuie să se apuce de învățat.

7. Organizarea fazei pe școală a Concursului național de matematică aplicată Adolf Haimovici. Numărul impresionant de copii care au participat la faza pe școală arată interesul deosebit al elevilor buni pentru această disciplină.

8. Implicarea în activitățile specifice comisiei de orientare școlară și profesională.

9. Participarea profesorilor comisiei la activitățile extrascolare (Balul bobocilor)
10. Inspectia tematica la matematica din octombrie-noiembrie 2016 a pus încă o dată în evidență faptul că la nivelul catedrei de matematica se lucrează serios și cu multă responsabilitate, toți membrii catedrei obținând calificativul “foarte bine”.

B. PUNCTE SLABE

1. Slaba pregătire a elevilor claselor a 9-a, ceea ce este în contradicție cu mediile de intrare în liceu. Acest aspect face dificilă pregătirea elevilor medii și slabi și completarea lacunelor.
2. Scăderea în general a interesului pentru învățarea a tuturor elevilor.

C. OPORTUNITATI

1. Existența, în biblioteca liceului, a unor materiale necesare elevilor pentru pregătirea examenului de bacalaureat.
2. Popularizarea unor culegeri de matematica, utile elevilor.
3. Existența unui laborator de informatică, în care se pot ține lecții asistate de calculator.
4. Pregătirea foarte bună de specialitate a profesorilor comisiei.
5. Posibilitatea unui schimb eficient de experiență între membrii catedrei și o bună colaborare interumană.
6. O ofertă variată prin posibilitatea participării la cursuri de perfecționare de către membrii comisiei.

D. AMENINTARI

1. Instabilitatea sistemului educațional, care implică necunoașterea programelor pentru bacalaureat și admiterea în învățământul superior cu suficient timp înainte.
2. Slaba pregătire la matematica a elevilor admisi în clasa a IX-a îngreunează mult activitatea la clasă.
3. Lipsa de interes a elevilor față de învățarea care se reflectă direct în rezultatele obținute la examenul de bacalaureat.
4. Indulgența unor profesori, care determină slaba pregătire a elevilor.
5. Birocrația excesivă, supraîncărcarea membrilor comisiei cu sarcini și documente în detrimentul procesului instructiv-educativ, cu repercusiuni grave pe termen lung asupra personalității și comportamentului elevilor.
6. Criza de timp a unor părinți, destrămarea unor familii sau indiferența părinților implică slaba legătură cu școala care determină o pregătire deficitară a elevilor.

Sef comisie: prof Cristina Lemnaru

**RAPORT DE ACTIVITATE
COMISIA METODICĂ DE FIZICĂ, CHIMIE, BIOLOGIE
SEMESTRUL I AN ȘCOLAR 2015-2016**

I. COMPONENTA ORGANIZATORICĂ (STRUCTURA CATEDREI)

1. COJOCARU VIOLETA – fizică, titular, grad didactic I
2. PALADE LIGIA– fizică, titular, grad didactic I
3. VELNICERU NICOLETA – chimie, titular, grad didactic II
4. NICULESCU ELISABETA
5. VASILE PAULINA – biologie, titular, grad didactic II
6. DOBRESCU OANA

**ATRIBUȚII ALE MEMBRILOR CATEDREI ÎN COMISIILE DE LUCRU CU CARACTER PERMANENT CONSTITUITE LA NIVELUL
LICEULUI ÎN ANUL ȘCOLAR 2014 -2015**

Prof. **VIOLETA COJOCARU** – Diriginte 9 A

1. membru in Comisia pentru control managerial intern si implementare a sistemului managerial al calitatii in calitate de sef de catedra;
2. membru in Comisia de curriculum;
3. membru in Comisia pentru olimpiade si concursuri scolare;
4. membru in Comisia de verificare medii (cataloge) cls. a-IX-a;
5. membru in Comisia de uniforme scolare;
6. membru in Comisia responsabili catedre/comisii metodice;
7. membru in Comisia de prevenirea coruptiei,

Prof. **LIGIA PALADE** –

1. membru in Comisia pentru evaluarea si asigurarea calitatii (CEAC);
2. membru in Comisia de formare continua a formatorilor si perfectionare metodica si cercetare;
3. membru in Comisia pentru alegerea domeniului de pregatire generala pentru clasa a X a,ciclul inferior al invatamantului liceal, filieera tehnologica.

Prof. **NICOLETA VELNICERU** –

1. membru in Comisia pentru imaginea institutiei si responsabil admitere in ciclul superior;
2. membru in Comisia pentru uniforme scolare cls. a-IX-a;
3. membru in Comisia de verificare medii (cataloge) cls. a-XII-a;
4. membru in Comisia EURO 200 cl 10,
5. membru in Comisia pentru burse cl 10
6. membru in Comisia pentru Bani de liceu cl10,
7. membru in Comisia pentru verificarea mediilor cl 11,
8. membru in Comisia pentru alegerea domeniului de pregatire generala pentru cl 10,ciclul inferior al invatamantului liceal,
9. vicepresedinte in Comisia pentru admiterea candidatilor care solicita continuarea studiilor dupa finalizarea invatamantului obligatoriu.

Prof. **PAULINA VASILE** + Diriginte 12 K

1. membru in Comisia EURO 200 cl 9,
2. membru in Comisia pentru burse cl 9,
3. membru in Comisia pentru Bani de liceu cl109,

II. COMPONENTA MANAGERIALĂ

- Raportul de activitate pe anul școlar 2015-2016 prof COJOCARU VIOLETA
- Planul managerial și planul de activități pentru anul școlar 2015-2016 prof. COJOCARU VIOLETA
- Planificări anuale, semestriale, unități de învățare membrii catedrei
- Selecția manualelor alternative membrii catedrei

- Stabilirea atribuțiilor membrilor catedrei și coordonarea activităților acestora prof. COJOCARU VIOLETA
- Managementul educațional performant în activitatea didactică, specialitate și consiliere, orientare școlară membrii catedrei
- Coordonarea comunicării documentelor și notelor ISMB și MECTS la nivelul catedrei prof. COJOCARU VIOLETA

III. COMPONENTA OPERAȚIONALĂ

- Elaborarea și aplicarea de teste predictive, teste de evaluare, teste sumative membrii catedrei
- Evaluarea, analiza și propunerea metodelor de ameliorare a performanțelor școlare membrii catedrei
- Întocmirea de portofolii personale în cadrul Comisiei metodice și a Comisiei de formare și perfecționare membrii catedrei
- Susținerea de referate pe teme pedagogice, rapoarte ale comisiilor în cadrul Consiliului Profesorat membrii catedrei
- Întocmirea proceselor-verbale ale ședințelor Comisiei metodice prof.N.Condrache
- Coordonarea activității de pregătire suplimentară pentru concursuri școlare, sesiuni de referate ale elevilor, simpozioane școlare membrii catedrei

IV. ACTIVITĂȚI METODICE

1. Consfătuiri – activități la nivel municipal –toti profesorii
2. Raport de activitate prof. Cojocaru Violeta

V. CURSURI DE PERFECTIONARE

prof. Cojocaru Violeta

VI. ACTIVITĂȚI ȘCOLARE SI EXTRAȘCOLARE

prof. Cojocaru Violeta

- Vizită la Biblioteca Nationala -clasa a.IX a A oct 2015
- Vizită la Muzeul National de Geologie - clasa a.IX a A nov 2015
- Pregătirea și coordonarea elevilor pentru Concursul National TITEICA- pregătire continuă
- Pomul de iarnă la clasa 9a A, Serbarea de Crăciun, dec 2015,
- Spectacol de teatru Spectacolul " Aproape" - cu clasa 9 A

prof. Palade Ligia

- Pregătirea și coordonarea elevilor pentru Concursul National TITEICA- pregătire continuă

prof. Niculescu Elisabeta

sept 2015 - Pregătire pentru elevii care au dificultăți

oct 2015 Concurs internațional "Iasi green bag - vreează și responsabilizează pentru ecoul naturii"

- premiul I , parada costumelor din materiale reciclabile : Tuguu Oana
- premiul special , proiecte de mediu : Mona Calin , Gabi Panait
- trofeul paradei costumelor eco Rosu Carla

nov 2015 - Pregătire concurs chimie ,

- Poezie francofonă Clubul Calderon
- Voluntariat cu asociația "Team Work" Curățenia de toamnă în Grădina Botanică
- vizita la Muzeul National de mineralogie

dec 2015 - pomul de iarnă la clasa 9a A

- pregătire concurs chimie
- vizita la Muzeul de mineralogie

ian 2016 Spectacol de teatru Spectacolul " Aproape" - cu clasa 10I

- pregătire concurs chimie

prof. Velniceru Nicoleta

- Participarea la activitatea metodică cu tema „Bucuria de a fi profesor”, Colegiul Sf. Sava- 23-XI- 2015

prof Vasile Paulina

- participare la activitati metodice
- activitatea la Comisia de Burse(responsabila clasa a 9-a)
- 9-12 octombrie 2015-participarea la workshop-ul international "dialog multicultural" din Grecia -scoala "Platon" din Ganohora
- ianuarie 2016-coordonarea activitatilor de informare si educare realizate de ARAS (Asociatia Romana Anti-Sida)cu elevii clasa a 9-a,CEVM

VII. ANALIZA SWOT

PUNCTE TARI:

Resurse materiale:

- Existența a trei laboratoare (fizică, chimie, biologie) pentru desfășurarea orelor cu aplicații practice
- Conectare la Internet
- Existența programelor AEL și eScoala
- Existența videoproiectoarelor în sălile de curs

Resurse umane:

- 5 profesori titulari din totalul de 6
- Cooperarea profesorilor în cadrul comisiei
- 4 profesori cu grad didactic I și 2 profesori cu grad didactic II

Curriculum:

- Realizarea de suporturi de curs
- Realizarea de seturi de teste

Relații comunitare:

- Existența Asociației de părinți – profesori din CEVM
- Postarea materialelor catedrei pe site-ul CEVM

PUNCTE SLABE:

Resurse materiale:

- Lipsa de motivație a profesorilor (externă)

Resurse umane:

- Număr mare de elevi în clasă
- Număr mic de elevi performanți

Curriculum:

- Elevii și părinții nu sunt conștienți de puterea lor de decizie asupra parcursurilor școlare
- Număr mic de ore/săptămână și număr mic de ani de studiu pentru științe

Relații comunitare:

- Temeri cu privire la inserția socio-profesională a absolvenților

OPORTUNITĂȚI:

Resurse materiale:

- Achiziționarea de soft educațional adecvat
- Dotarea continuă cu ustensile și reactivi/material didactic în laboratoare
- Achiziționarea de cărți, reviste de specialitate cu noutăți în domeniul științelor

Resurse umane:

- Obținerea de performanțe la concursurile școlare, sesiuni de referate ale elevilor, simpozioane naționale
- Realizarea unei colaborări cu Instituțiile de Învățământ Superior, Instituții de cercetare științifică

Curriculum:

- Formarea continuă a profesorilor
- Perfecționarea în specialitate a profesorilor
- Preocuparea pentru asigurarea calității învățământului

Relații comunitare:

- Realizarea unei mai bune colaborări cu instituțiile locale

AMENINȚĂRI:

Resurse materiale:

- Fonduri insuficiente alocate învățământului
- Cerințe tot mai mari ale societății pentru ridicarea nivelului tehnologic al educației

Resurse umane:

- Organizarea de cursuri de formare cu caracter formal doar pentru obținerea adeverințelor
- Raportul profesori/elevi în scădere ceea ce amenință norma didactică
- Prevederile noii Legi a Educației Naționale cu privire la trecerea clasei a IX-a la gimnaziu va duce la bulversarea procesului de învățământ (locații, norme didactice)

Curriculum:

- Neconcordanța între curriculum și cerințele societății
- Schimbări prea dese de curriculum

Relații comunitare:

- Inexistența unei legislații pentru asigurarea unei reale autonomii a școlii
- Schimbări permanente în planul cadru de învățământ
- Strategii de descentralizare a învățământului preuniversitar neclare.

**RAPORT DE ACTIVITATE
CATEDRA DE EDUCAȚIE FIZICĂ ȘI SPORT
SEMESTRUL I AN ȘCOLAR 2015-2016**

COMPONENTĂ:

1. Prof. COSTEL DĂNĂLACHE, titular, grad didactic I
2. Prof.,BALAN IULIAN ,
3. Prof.ANGHEL TRAIAN

ATRIBUȚII ÎN CADRUL COMISIILOR DIN CEVM:

Prof. **COSTEL DANALACHE**

1. membru in Comisia sportului scolar.

Prof. **ANGHEL TRAIAN**

Prof. **BALAN IULIAN**

ACTIVITATE METODICĂ:

- Consilii Profesorale – școală
- Ședințe de specialitate – sector
- Consfătuiri anuale – municipiu
- Prof. Costel Dănălache este membru în Comisia de Rugby liceu a sectorului

ACTIVITATE COMPETIȚIONALĂ:

Formațiunile sportive ale colegiului sunt pregătite astfel :

- FOTBAL – BAIETI - prof. DANALACHE COSTEL ;
- TENIS DE MASA - prof. DANALACHE COSTEL ;
- HANDBAL – FETE - prof. BALAN IULIAN;
- HANDBAL - BAIETI - prof. BALAN IULIAN;
- BASCHET - FETE - prof. ANGHEL TRAIAN
- BASCHET- BAIETI - prof. ANGHEL TRAIAN ;
- VOLEI - FETE - prof. ANGHEL TRAIAN.

La competițiile la care am participat elevii liceului au obținut următoarele rezultate :

- **Tenis de masa – faza pe sector**
- Locul I — eleva Bejinariu Alexandra – clasa XB ;
- Locul II — eleva Tepelea Monica - clasa XF ;
- Locul III– eleva Boroica Ana Maria – clasa IX H .
- **Tenis de masa- faza pe municipiu**
- Locul II – eleva Boroica Ana Maria ,

- Locul III - eleva Bejinariu Alexandra din clasa a X B

- **Handbal**

- fete -locul III pe sector ,

- baieti -locul III pe sector ,

- **Baschet Baieti**

– locul IV pe sector .

- **Volei**

– fete locul II pe sector

ACTIVITATE EXTRACURRICULARĂ:

Prof. **COSTEL DANALACHE**

1. Absolvit cursul –Managementul riscurilor de coruptie in educatie- nov 2015,
2. Pregatit echipele de fotbal si tenis de masa,

Prof. **ANGHEL TRAIAN**

1. Pregatit echipele de volei si baschet,

Prof. **BALAN IULIAN**

1. Pregatit echipele de handbal fete si baieti.

**RAPORT DE ACTIVITATE
COMISIA METODICĂ DE ISTORIE – GEOGRAFIE
SEMESTRUL I AN ȘCOLAR 2015-2016**

I. COMPONENTA ORGANIZATORICA

- **Prof. Mitache Liviu** – titular, sef de catedra, Coord. “Radio Madgearu”, Coord. al Revistei “OIKUMENE”,
- **Prof. Jarcau Adriana** – titular, grad didactic I
- **Prof. Dumitru Emil** – titular, Comisia de Elaborare a Subiectelor pentru Bacalaureat Limba Rusa, Comisia de Elaborare a Subiectelor pentru Titularizare 2014 – Limba rusa, Comisia de elaborare a programelor modulare – limba rusa s.a.
- **Prof. Sandulescu Mihaela** – titular, Comisia pentru Asigurarea Calitatii, Comisia privind ritmicitatea notarii si a parcurgerii materiei, Comisia dirigintilor, Comisia pentru elaborarea procedurilor in cadrul implementarii SCMI, Comisia de Simulare a Examenului de Bacalaureat 2015
- **Prof. Costea Crina** – titular
- **Prof. Popa Mihai** – suplinatori
- **Prof. Toth Simona**

II. COMPONENTA MANAGERIALA

- Raportul de activitate pe anul școlar 2014-2015 (prof. **Mitache Liviu**);
- Planul managerial și planul de activități pentru anul școlar 2015-2016 (prof. **Mitache Liviu**);
- Planificări anuale, semestriale, pe unități de învățare (toți membrii catedrei);
- Selecția manualelor alternative (toți membrii catedrei, ședința Comisiei metodice, septembrie 2015);
- Stabilirea atribuțiilor membrilor catedrei și coordonarea activităților acestora (prof. **Mitache Liviu**.);
- Managementul educațional performant în activitatea didactică, specialitate și consiliere și orientare școlară (toți membrii catedrei);
- Coordonarea comunicării documentelor și notele ISMB și MECTS la nivelul catedrei (prof. **Mitache Liviu**)

III. COMPONENTA OPERATIONALA

- Elaborarea și aplicarea de teste predictive, teste de evaluare, teste sumative (toți membrii catedrei, pe parcursul anului școlar 2015 -2016);
- Evaluarea, analiza și propunerea metodelor de ameliorare a performanțelor școlare (toți membrii catedrei în cadrul ședințelor Comisiei metodice din lunile octombrie, ianuarie, mai);
- Intocmirea de portofolii personale în cadrul Comisiei metodice (toți membrii comisiei);
- Intocmirea proceselor-verbale ale ședințelor Comisiei metodice 2015-2016 (prof. Mitache Liviu);
- Realizarea revistei “ OIKUMENE” a Colegiului Economic” Virgil Madgearu”;

- Coordonarea activitatii de pregatire suplimentara pentru Bacalaureat 2016 (prof Mihaela Sandulescu, prof. Emil Dumitru).
- Coordonarea echipei de editare si redactare a revistei colegiului « Oikumene » (prof. Mitache Liviu).
- Simularea probei scrise a examenului de bac la clasele a XII-a – prof. Dumitru Emil, prof. Mihaela Sandulescu- prof. Corectori;
- Participarea cadrelor didactice la toate sedintele catedrei de Istorie-Geografie si ale CP (toti membrii);
- Interesul cadrelor didactice pentru participarea la activitati metodice la nivel de scoala, sector si municipu (toti membrii catedrei);
- Participarea cadrelor didactice la simularea examenului de bacalaureat 2016 – atat in calitate de supraveghetori (toate cadrele didactice din comisia metodica), cat si ca prof. Evaluatori (Prof. Liviu Mitache, Prof Crina Costea, Prof. Dumitru Emil, Prof. Mihaela Sandulescu);
- Prof. Emil Dumitru - colaborator al Centrului Național de Evaluare și Examinare;
- Prof. Emil Dumitru membru al grupului de lucru la elaborarea subiectelor pentru proba C a examenului național de bacalaureat, sesiunea 2015, pentru disciplina limba rusă modernă;
- Prof. Emil Dumitru - verificarea subiectelor pentru proba C a examenului national de bacalaureat, sesiunea 2015, pentru disciplina limba rusă, ca monitor de calitate;
- Prof. Emil Dumitru - traducerea în limba rusă a subiectelor la disciplina Educație muzicală specializată și pedagogie pentru examenul de acordare a definitivării în învățământ, iulie 2015;

- Prof. Emil Dumitru - colaborator MECȘ conform Ordinilor de Ministru nr. 3224 și nr. 3548, în cadrul comisiilor de elaborare a subiectelor și baremelor pentru ocuparea funcției de inspector școlar general/ inspector școlar general adjunct;
- Participarea la examenul de bacalaureat 2015 atât în calitate de supraveghetori (toate cadrele didactice din comisia metodică), cât și ca prof. evaluatori (PROF. LIVIU MITACHE, PROF. DUMITRU EMIL)

IV. COMPONENTA EXTRACURRICULARA

- Coordonarea activității de pregătire pentru Olimpiada de Istorie și Geografie (toți membrii catedrei);
- Centralizarea și comunicarea rezultatelor obținute la concursurile școlare (prof. Mitache Liviu);
- Profesor evaluator – Concursul Școlar Național de Geografie TERRA, în data de 21 februarie 2016 - Mihaela Sandulescu; prof. supraveghetor – prof. Dumitru Emil, faza pe sector; prof. evaluator – prof. Toth Simona, faza pe sector;
- Profesor evaluator – prof. Liviu Mitache la faza pe sector
- Coordonarea revistei Colegiului – “OIKUMENE” (prof. Mitache Liviu)
- Organizarea Olimpiadei de Istorie – faza pe școală – Decembrie 2015 (toți membrii catedrei). S-au calificat 6 elevi la faza pe sector dintre care 5 elevi ai prof. Liviu Mitache și un elev prof. Costea Crina; La faza pe municipiu s-a calificat un elev Andrei Bumbaru de la clasa a 10 a D – prof. Liviu Mitache;
- Participarea membrilor catedrei la activitatea științifică din cadrul liceului Simpozionului Național cu participare internațională „România între tradiție și modernitate”, 03 iunie 2015 – prof. Liviu Mitache, prof. Emil Dumitru, prof. Mihaela Sandulescu;

- Coordonarea stației de radio din cadrul colegiului (**Radio Madgearu FM**) - prof.. Liviu Mitache
- Coordonarea și organizarea „Cercului de limba, cultura și istorie rusa –Dimitrie Cantemir” în colaborare cu „Centrul Rus” din cadrul ASE – prof Liviu Mitache, prof. Emil Dumitru;
- Participare la Targul de oferta educationala 2015;
- Organizarea activității finale a proiectului educativ Municipal „Limba și cultura rusa – un orizont deschis. Sa-l cunoaștem!”, activitate dedicată zilei limbii ruse – coord. prof. Emil Dumitru;

CURSURI DE FORMARE – PROF. ADRIANA JARCAU

a) Participarea la cursuri de formare / perfecționare:

- Cursul de formare cu titlul “Comunicare eficientă și medierea conflictelor în mediul școlar în cadrul proiectului COMED, organizat în cadrul Programului CIVITAS în perioada noiembrie-decembrie 2015; diplomă de participare.
- Activitatea de formare – mobilități cuprinsă în cadrul Proiectului/Programului Erasmus +, Acțiunea cheie 1 – VET, domeniul Formare Profesională, cu titlul „Modele inovative aplicabile în sistemele educaționale focalizate pe educația ecologică a elevilor, care vizează conservarea biodiversității și utilizarea rațională a resurselor naturale”, desfășurată la partenerul transnațional College La Nacelle, din orașul Corbeil-Essonnes, Franța, în perioada 7-18 decembrie 2015, conform contractului de finanțare nr. 2014-1-ROO1-KA102-001033 al Agenției pentru Programe Comunitare în Domeniul Educației și Formării Profesionale; certificat de participare și Europass mobile.

b) Participarea la seminarii/colocvii/conferințe/congrese:

- 28 octombrie 2015 – Seminarul de diseminare din cadrul proiectului „Inserția elevilor din învățământul liceal pe piața muncii, prin stagii de pregătire eficientă și inovatoare”, finanțat din Fondul Social European prin POSDRU / 161/2.1/134897, la Colegiul Tehnic de Industrie Alimentară „Dimitru Moțoc”, certificat de participare.
- 4 noiembrie 2015 – Conferința finală din cadrul proiectului „Inserția elevilor din învățământul liceal pe piața muncii, prin stagii de pregătire eficientă și inovatoare”, finanțat din Fondul Social European prin POSDRU / 161/2.1/134897, certificat de participare.
- 13-15 noiembrie 2015 – participarea la lucrările celui de-al III-lea Congres AEDER, la Poiana Brașov.

ANALIZA SWOT

PUNCTE TARI:

- Discutarea programele scolare pe nivele de clase atat la istorie,cat si la geografie;
- Elaborarea si aplicarea de teste predictive,teste de evaluare,teste sumative(toti membrii catedrei,pe parcursul anului scolar 2014-2015);
- Elaborarea planificarilor anuale,semestriale,pe unitati de invatare(toti membrii catedrei);
- Selectia manualelor alternative/materialelor auxiliare adecvate elevilor pentru atingerea unui nivel de performanta competitiv(toti memtrii catedrei,sedinta Comisiei metodice,septembrie 2013);

- Organizarea și desfășurarea olimpiadei de geografie faza pe școală (elaborarea subiectelor pentru olimpiada faza pe școală: la clasele a XII-a, a XI-a – prof. Mihaela Sandulescu, clasa a IX-a – prof. Mihaela Sandulescu, clasa a XI-a – prof. Emil Dumitru).
- Pregătirea suplimentară a elevilor pentru participarea la Olimpiada de geografie faza pe sector și pregătirea pentru susținerea examenului de bacalaureat (conform graficului și la avizierul elevilor);
- Coordonarea activității de pregătire pentru Olimpiada de Istorie faza pe școală (toți membrii catedrei); elaborarea subiectelor pentru olimpiada de istorie de către prof. Liviu Mitache și prof. Roxana Matei, prof. Cristina Pavel;
- Prof. Dumitru Emil, membru în Comisia Națională de Elaborare a subiectelor de bacalaureat 2014, la Limba Rusa;
- În cadrul activității de monitorizare a calității în învățământ prof. Liviu Mitache – șef al comisiei metodice a realizat activități de observare a lecției tuturor profesorilor din catedra conform graficului;
- În cadrul activității de monitorizare a calității în învățământ prof. Liviu Mitache – șef al comisiei metodice a realizat activități de observare a lecției tuturor profesorilor din catedra conform graficului;
- Participarea cadrelor didactice la toate ședințele catedrei de Istorie-Geografie și ale CP (toți membrii);
- Coordonarea și organizarea “Cercului de limbă, cultură și istorie rusa- Dimitrie Cantemir” în colaborare cu “Centrul Rus” din cadrul ASE – prof. Liviu Mitache, prof. Emil Dumitru;
- Participarea cadrelor didactice la proiectul educativ interjudețean **“LIMBA ȘI CULTURA RUSA-UN ORIZONT DESCHIS. SĂ-L CUNOASTEM!”**

- Interesul cadrelor didactice pentru participarea la activitati metodice la nivel de scoala,sector si munincipiu (toti membrii catedrei);
- Coordonarea statiei de radio din cadrul colegiului (**Radio Madgearu FM**)-prof . Liviu Mitache;
- **Inspectie tematica in specialitate** la geografie realizata in perioada 8 – 19 decembrie 2014, de catre insp. Catalina Serban (Jarcau Adriana, Emil Dumitru, Mihaela Sandulescu – calificativ „Foarte Bine”);
- Participarea membrilor catedrei la activitatea stiinfetica din cadrul liceului Simpozionului National cu participare internationala „ Romania intre traditie si modernitate”, 03 iunie 2015 – prof. Liviu Mitache, prof. Emil Dumitru, prof. Mihaela Sandulescu.

PUNCTE SLABE:

- Elevii claselor a XII-a care opteaza pentru disciplina Geografie la bacalaureat nu manifesta interes pentru a consulta variantele de subiecte propuse si publicate in culegeri;
- Material didactic auxiliar insuficient.

OPORTUNITATI:

- Asigurarea informarii din timp a elevilor cu privire la examenul de bacalaureat prin afisarea programei;
- Afisarea programului de pregatire pentru bacalaureat de profesori, clase, zile, ore.

**RAPORT DE ACTIVITATE
COMISIA METODICĂ A DISCIPLINELOR SOCIO – UMANE ȘI RELIGIE
SEMESTRUL I AN ȘCOLAR 2015-2016**

I. COMPONENTA ORGANIZATORICA (structura catedrei)

1. **Prof. PANA FLORIANA:** șef catedră, titular Economie, gradul didactic I (Economie).
2. **Prof. DARMON CATALIN ION:** titular discipline socio-umane, gradul didactic I (Filosofie).
3. **Prof. FINICHIU ROXANA ELENA:** consilier școlar, profesor- psihologie, gradul didactic I (Psihologie)
4. **Prof. SIBANA IDA MIHAELA:** suplinitor – completare de normă – economie aplicată, gradul II (Psihologie)
5. **Prof. PRAGER WALTER ALEXANDER:** suplinitor – completare de normă - debutand (Logică)
6. **Prof. RADU IRINA:** titular Religie, gradul didactic I – detașată ISMB
7. **Prof. GREERE (LIXANDRU) ALINA:** titular Religie, grad didactic I
8. **Prof. LAZĂR DRAGOȘ:** suplinitor– completare de normă - debutand (Religie)
9. **Prof. MOISA ALEXANDRU:** suplinitor - debutand (Religie)
10. **Prof. BADEA MIHAI** - suplinitor - debutand (Economie aplicată)

II. COMPONENTA MANAGERIALA

- Raportul de activitate pe anul școlar 2014-2015 (prof. Pana Floriana)
- Planul managerial și planul de activități al catedrei/2014-2015 (prof. Pana Floriana)
- Planificări anuale, semestriale și ale unităților de învățare (toți membrii catedrei)
- Selecția manualelor alternative (toți membrii catedrei în ședința comisiei metodice/sept. 2015)
- Stabilirea atribuțiilor membrilor catedrei și coordonarea activității acestora (prof. Pana Floriana și membrii catedrei)
- Managenetul educațional performant în activitatea didactică, specialitate, consiliere și orientare școlară (toți membrii catedrei)
- Coordonarea comunicării documentelor și notelor ISMB și MECTS la nivelul catedrei (prof. Pana Floriana).

III. COMPONENTA OPERAȚIONALĂ

- Elaborarea și aplicarea testelor predictive, de evaluare, sumative (toți membrii catedrei).
 - Evaluarea, analiza și propunerea metodelor de ameliorare a performanțelor școlare (toți membrii catedrei în cadrul ședințelor metodice din lunile octombrie, ianuarie, martie, mai).
- Întocmirea de portofolii personale în cadrul comisiei metodice (toți membrii catedrei).
 - Susținerea de referate pe teme pedagogice în cadrul ședințelor de catedră.
- Întocmirea proceselor-verbale ale ședințelor comisiei metodice/2015-2016 (prof. Pana Floriana).
- Coordonarea activității de pregătire suplimentară pentru examenul de Bacalaureat 2016 (prof. Pana Floriana, Darmon Cătălin, Finichiu Roxana).
- Coordonarea activității de simulare a examenului de Bacalaureat- Economie și Psihologie (prof. Pana Floriana, Darmon Cătălin, Finichiu Roxana).

IV. COMPONENTA EXTRACURRICULARĂ

- Coordonarea activității de pregătire pentru Olimpiada de Socio-umane. Religie (toți membrii catedrei)
- Centralizarea și comunicarea rezultatelor obținute la concursurile școlare (prof. Pana Floriana)
- Organizarea desfășurării **Olimpiadei de socio-umane. Religie - faza pe liceu**/ decembrie 2015 și elaborarea subiectelor (prof. : Pana Floriana, Finichiu Roxana, Darmon Cătălin, Lixandru Alina și Moisa Alexandru) .
- Continuarea parteneriatului cu Biblioteca " Metropolitană" (toți membrii catedrei)
- Participarea la spectacole de teatru și film, la muzee, BNR, mănăstiri, la liturgii bisericești, la concursuri școlare cu tematică cultural – educativă, serbări școlare etc.cu elevii claselor din norma didactică (toți membrii catedrei, după caz)

V. COMPONENTA DE FORMARE PROFESIONALĂ

- Elaborarea subiectelor pentru susținerea testului predictiv, octombrie 2015 (membrii catedrei)
- Elaborarea subiectelor pentru susținerea tezelor la Economie și Economie aplicată, noiembrie 2015 (prof. Pana Floriana, Darmon Cătălin și Sibana Ida) și a olimpiadei, faza pe liceu.
- Participarea la cursuri de formare continuă și perfecționare (Prof., Pană F., **Finichiu R., Moisa A., Sibana M.**)
- Participarea la activitățile metodico-științifice la nivel de școală, sector, municipiu (toți membrii catedrei).
- Participarea la elaborarea și reeditarea unor lucrări/culegeri/memoratoare etc/ științifice și metodice, care vin în sprijinul elevilor și al profesorilor debutanți. (**prof. Pană Floriana**).

ANALIZA SWOT

A. PUNCTE TARI:

I. - Cadre didactice bine pregătite, interesate de perfecționarea continuă de specialitate:

- **5 prof. cu gradul did. I:** Pană F, Darmon C, Finichiu R, Radu I., Greere A., **un profesor gradul II :** Sibana M. , iar prof. Moisa A. și Prager A. **au masterat**, iar prof. . Prager A. are și **doctorat** în filosofie.

- **Participare la cursul "Inteligența duhovnicească"** organizat de Centrul de Formare și Consiliere" Sfinții Arhangheli Mihail și Gavril", lași septembrie 2015 (**Prof.Finichiu R.**)

II. - Obținerea la olimpiada disciplinelor socio-umane, faza pe sector a unei mențiuni/ ianuarie 2016, de către eleva Munteanu Irina Denisa (cls. a-XII –a E) (prof. Darmon C)

III. Coordonarea practicii pedagogice, in parteneriat cu Universitatea Bucuresti, Facultatea de Pedagogie (**Sibana M.**)

III. Elaborarea Portofoliului pentru concursul interdisciplinar **Cultură și Civilizație în România** cu tema **Mahalale pe gârla Bucureștioara** (prof. Darmon C.)

IV. – Participarea ca autor și coordonator la elaborarea unei nou Memorator de Economie pentru liceu, bacalaureat și admitere în învățământul superior / Ed. Nomina (prof. Pană F. coordonator și autor).

V. - Participarea la activitățile metodice organizate la nivelul catedrei, sector, municipiu,(conf. graficului).

VI. - Asistentele șefului comisiei metodice (prof. **Pană F**) la orele tuturor profesorilor din catedră care au demonstrat un nivel ridicat de pregătire metodico-științifică și psiho-pedagogică, asigurându-se eficientizarea procesului de predare-învățare.

VII. - Pregătirea suplimentară a elevilor la orele de consultații (prof. **Pană F., Finichiu R., Darmon C. Sibana, Moisa A.**)

VIII. - Participarea, în calitate de supraveghetori la desfășurarea olimpiadei disciplinelor socio-umane și religie/faza pe liceu și sector (prof. Darmon C., Pană F., Finichiu R., Lazer D. Moisa A.)

IX. Participarea, în calitate de profesori – corectori la lucrările scrise ale olimpiadei disciplinelor socio-umane faza pe liceu și sector (prof.: Darmon C.)

X. Coordonarea și organizarea unor activități extracurriculare:

- **Coordonarea pregătirii unor elevi la diferite concursuri cu următoarele teme:** "Ai grijă de inima ta" organizat cu ocazia ZILEI MONDIALE A SĂNĂTĂȚII, Tifiniuc Andreea/Premiul I/septembrie 2015 și eleva Călin Roxandra/Premiul I la concursul "Magia sărbătorilor de Crăciun"/decembrie 2015 (Prof. Sibana I.)

- **Colaborarea la editarea revistei școlii** cu lucrarea Legendele lui Manuc-Bey și cu modele de aplicații la Economie (prof. Darmon C.)
- Participarea cu elevii claselor a-IX-X –XI-a, în luna octombrie la **activitățile Bisericii Precupeții Noi** (prof. Moisa A.)

- **Organizarea și coordonarea serbării de Crăciun** (Prof. Moisa A și Greere A)/decembrie 2015.

- **Organizarea și coordonarea activităților din cadrul Proiectului Civitas "Pictură și lectură în școală"** la nivelul Municipiului Buc./ noiembrie 2015 (prof. Moisa A. și Greere A.)

- **Realizarea unei excursii tematice cu vizitarea mănăstirilor din jud. Vâlcea/ noiembrie 2015 elevii claselor a IX, X, XI -a** ((prof. Moisa A. și Greere A.) și a unei excursii la Predeal cu elevii clasei a X-a (prof. Finichiu R.)

- **Realizarea unei consilieri de grup a elevilor cu următoarele tematici: Orientarea școlară și profesională, Managementul timpului, Eu și lumea mea etc.** (prof. Finichiu R.)

XII. - Implicare in activitatile **specifice comisiei de prevenire si combatere a violentei scolare**; (contributie la realizarea planului operational, materiale informative, masuri educative pentru ameliorarea unor comportamente scolare, consilierea elevilor cu comportamente violente si a parintilor acestora etc)/(**Prof. Finichiu R.**);

XIII. - Implicarea in activitatile specifice **comisiei de orientare scolară si profesională (OSP)**: realizarea unui plan operational ce urmează a fi realizat pe parcursul întregului an școlar: cunoasterea opțiunilor elevilor pentru continuarea studiilor scolare, aplicarea testelor de interese si aptitudini profesionale, realizarea unor mini-interviuri pentru cunoasterea de sine (stima de sine, pasiuni, activitati preferate etc.) testare psiho-aptitudinala la cabinet la cererea elevilor pentru aprofundarea orientarii scolare. (prof. **Finichiu R.**);

B. PUNCTE SLABE

I. - lipsa participării elevilor clasei a-IX-a la olimpiada de logică, dar și superficialitatea pregătirii elevilor necesare susținerii olimpiadei de Economie și Psihologie, deși profesorii clasei fac o susținută pregătire suplimentară a acestora.

II. - scăderea interesului elevilor clasei a XII a de susține a examenului de Bacalaureat la disciplinei Economie datorită: 1. gradului ridicat de dificultate a itemilor de rezolvare a subiectelor elaborate de Ministrul Educației comparativ cu cei de la disciplina Geografie, 2. renunțării ASE-ului la examenul de admitere, 3. dar și slabei pregătiri a elevilor în cazul rezolvării problemelor de Economie.

III. - lipsa spațiului în școală pentru a realiza de către profesorii catedrei a consultațiilor la disciplinele predate.

C. OPORTUNITĂȚI

I. - informarea din timp a elevilor privind noutățile necesare susținerii examenului de Bacalaureat, prin afișarea la avizier a acestora conform legislației și a programului de consultații oferite de membrii catedrei.

II. - pregătirea foarte bună de specialitate și experiența prof. Finichiu R. – consilier școlar, permit ca elevii să înțeleagă noțiunile studiate la psihologie, să le aplice în procesul autocunoașterii și în rezolvarea problemele personale.

III.- posibilitatea a unui schimb eficient de experiență între membrii catedrei și o bună colaborare interumană.

IV. - o ofertă variată privind posibilitatea participării la cursului de perfecționare de către membrii catedrei și la diverse activități educative și parteneriate.

D. AMENINȚĂRI:

I. - **birocrația excesivă**, ce crește an de an și **supraîncărcarea sarcinilor și a documentelor** ce trebuie întocmite de către membrii catedrei, în detrimentul procesului instructiv- educativ propriu-zis, cu repercursiuni grave, pe termen scurt dar și lung, asupra personalității și comportamentului elevilor- viitorii cetățeni ai țării dar și scăderea prestigiului profesiei didactice.

II. - **Criza de timp a unor parinti**, destramarea unor familii sau indiferența parintilor reflectată în slaba legătură cu școala, determină o pregătire deficitară , abandon școlar, comportamente deviate ale elevilor.

Șef comisie metodică: Prof. Floriana Pană

**RAPORT DE ACTIVITATE
ARIA CURRICULARĂ TEHNOLOGII
SEMESTRUL I AN ȘCOLAR 2015-2016**

I. COMPONENTĂ ORGANIZATORICĂ CATEDRA DE TEHNOLOGII

Componenta catedrei de tehnologii este următoarea:

- Catedra Ec. Adm. Posta
- Catedra de comerț/servicii

Membrii catedrei Ec. Adm. Posta sunt următorii:

1. Duta Doina - sef catedra gr. I
2. Ionescu Carmen Roxana - gr. I
3. Lixandru Florin - gr. I
4. Capota Valentina - gr. I
5. Iftemie Liliana - gr. I
6. Petrache Anca - gr. I
7. Necșuțu Ioana - gr. I
8. Necula Carmen - doctor
9. Stancu Marilena – doctor
10. Gogoloi Ioan - gr. I
11. Bratescu Catrinel – gr. II
12. Ilinca Claudia Florentina – definitivat

13. Calinescu Ioana- definitivat
14. Pavil Daniela-gr.II

Membrii catedrei de comerț sunt următorii:

1. Dima Lorena – sef caterdra definitivat
2. Pascale Crenguta – gr. I
3. Mateiciuc Cristina - gr. I
4. Ghinescu Cristina - gr. I
5. Teia Manole - gr. I
6. Ciobanu Mariana - gr. I
7. Dicu Denissa - gr. I
8. Petcu Rodica- gr. I
9. Picu Ana Maria- gr. I
10. Băloi Nicoleta – gr. I
11. Manea Geanina-debutant
12. Raileanu Mihaela-doctor

II. COMPONENTĂ MANAGERIALĂ

- Raport de activitate pe anul școlar 2015-2016, semestrul I (prof. Duță Doina și prof. Dima Lorena).
- Planul managerial și planul pe activități pentru anul școlar 2015-2016 (prof. prof. Dima Lorena și Duță Doina).
- Planificări anuale, semestriale, pe unități de învățare (toți membrii catedrei).
- Selecția manualelor alternative (coordonator: prof. Dicu Denissa).
- Stabilirea atribuțiilor membrilor catedrei și coordonarea activității acestora (prof. Duță Doina și prof. Dima Lorena).
- Managerul educațional performant în activitatea didactică, specialitate, consiliere și orientarea școlară (toți membrii catedrei).
- Coordonarea comunicării documentelor și notelor ISMB și MECTS la nivelul catedrei (prof. Dima Lorena și Duță Doina).

III. COMPONENTA OPERAȚIONALĂ

Cadrele didactice din catedra *Tehnologii* au fost preocupate de continua perfecționare și continuarea parteneriatelor existente.

- Menținerea parteneriatelor existente pentru funcționarea firmelor de exercitiu ROCT.
- Olimpiada interdisciplinară-faza pe școală, a constituit motivul preocupării cadrelor didactice pentru pregătirea elevilor.

- Elevii cls. a- XII-a sunt informați din timp cu privire la examenul de bacalaureat și examenul pentru obținerea certificatului de competente profesionale de către cadrele didactice de specialitate și prin avizierul școlii.
- Cadrele didactice urmăresc parcurgerea materiei în conformitate cu programa școlară și a planificării calendaristice .
- Cadrele didactice din cadrul catedrei sunt preocupate de participarea la activități metodice și științifice la nivel de școală, sector, municipiu.

IV. ACTIVITATI LA NIVELUL SCOLII

- Proiectarea judicioasă a materiei pt anul școlar 2015-2016 de către toți membrii comisiei.
- Alegerea pe baza criteriilor de exigență a manualelor alternative de către profesorii care predau la cls. a –XII-a și a –XI-a, manualele pt cls.a-IX-a și a-X-a fiind cele permise de la MEC, gratuit.
- Elaborarea tematicii referitoare la Examenul pentru obținerea certificatului de competență (prof. Roxana Ionescu, Ghinescu Cristina, Pascale Crenguța, Duta Doina, Stancu Marilena, Dima Lorena, Petrache Anca, Manole Teia, Capota Valentina, Ghinescu Cristina, Băloi Nicoleta, Ciobanu Mariana, Dicu Denissa).
- Realizarea încadrării în anii școlari 2015-2016, 2016 -2017 (profesor Necșuțu Ioana).
- Organizarea testelor predictive pentru cls. a-X-XII-a (prof. Ionescu Roxana, Duta Doina, Ghinescu Cristina, Pascale Crenguța, Stancu Marilena, Anca Petrache, Gogoloi Ioan, , Necșuțu Ioana, Dima Lorena, Ciobanu Mariana, Băloi Nicoleta, Dicu Denissa, Teia Manole).
- Intocmirea orarului profesorilor pentru practica elevilor (prof. Duta Doina).
- Intocmirea graficului de practică (prof. Duta Doina).

- Organizarea de consultatii cu elevii pentru examenul de certificare a competentelor profesionale, nivel 4, olimpiada (prof. Roxana Ionescu, Duta Doina, Ghinescu Cristina, Pascale Crenguța, Anca Petrache, Gogoloi Ioan, Stancu Marilena, Bratescu Catrinel, Ghinescu Cristina, Ciobanu Mariana, Teia Manole, Dima Lorena, Baloi Nicoleta).
- Lecție interdisciplinara Firme de Exercițiu cl.a-XI-a I (prof. Duta Doina si Dima Lorena).
- Indrumarea practicii pedagogice a studentiiilor de la ASE (prof. Florin Lixandru, prof.Valentina Capota, prof. Roxana Ionescu,prof. Doina Duta,prof. Mariana Ciobanu).
- Organizare si participare la olimpiada faza pe scoala(Prof.Ionescu Roxana,Dima Lorena,Duta Doina,Stancu Marilena ,Baloi Nicoleta Ciobanu Mariana,Bratescu Catrinel, Manole Teia).
- Parteneriate - conventii de practica (prof. Ionescu Roxana, Lixandru Florin, Duta Doina, Petrache Anca, Gogoloi Ioan, Necsutu Ioana, Bratescu Catrinel Cobanu Mariana, Dima Lorena,Baloi Nicoleta ,Teia Manole Stancu Marilena, Capota Valentina, Pascale Crenguța, Ghinescu Cristina,Dicu Denissa .

V. ACTIVITATI LA NIVEL DE SECTOR, MUNICIPIU, NATIONAL ȘI INTERNAȚIONAL

- Participarea la consfătuirea cadrelor didactice-secțiunea economiști în vederea stabiliri programei de olimpiada interdisciplinara faza pe municipiu(toți membrii catedrei).coordonator insp. Copota Valentina
- Participarea firmele de exercitiu la următoarele competiții:
 - Târgul firmelor de exercitiu Col. Ec. Kretzulescu

Au participat elevii claselor a XI-a îndrumați de prof. Teia Manole prof.Dicu Denisa obtinand premii.si mentiuni.

- Participarea la proiectul *Activitatea educativ preventiva privind violenta în mediul scolar,Civitas"Lite rele de legatura" , Civitas "Tinerii spectatori in AREOPAG", Civitas "Metode si tehnici de solutionare a conflictelor in mediul scolar"*. (prof. Petrache Anca si Baloi Nicoleta).

- Protocol de colaborare educationala pentru realizarea activitatilor din cadrul programului de actiuni comunitare an sc.2015-2016(prof.Ionescu Roxana,Duta Doina,Ghinescu Cristina,Ciobanu Mariana, Barta Mihaela).
- Program pilot de Educatie Financiara "SA VORBIM DESPRE PIATA FINANCIARA BANCARA" coordonator prof.Nicoleta Baloi,Dima Lorena.
- Participarea la proiectul POSDRU174/1.3/S/149/55 privind invatamantul preuniversitar si universitar de stat promotor al invatarii pe tot patcursul vietii-. prof.Bratescu Catrinel.
- Participarea in cadrul parteneriatului "Un zambet pentru copii" si "Scoala altfel" desfasurat activitatii pentru copii speciali. (Prof.Ionescu Roxana Duta Doina, Petcu Rodica , Ghinescu Cristina, Barta Mihaela).
- Participarea la Târgului Firmelor de Exercițiu Branesti-Ilfov prof coordonatori Mariana Ciobanu,Carmen Necula unde au obtinut premii si mentiuni.

VI. CURSURI ȘI PROGRAME DE FORMARE / PERFECȚIONARE CONTINUĂ

- Program de formare *Medierea conflictelor în mediul școlar*.(prof Petrache Anca, Brătescu Catrinel).
- Participarea la proiectul POSDRU"Imbunatatirea manage mentului prin chestionare de nevoi"(prof.Ghinescu Cristina,Peteache Anca,Ciobanu Mariana,Manole Teia,Necula Carmen,Baloi Nicoleta).
- Initiere in proiectul"Simpozion si concurs-Romania intre traditie si modernitate" prof.Necula Carmen.
- Colaborarea cu Fundatia Tinerilor pentru Tineri Sucursala Bucuresti,in vederea derularii proiectelor "Educatie pentreu Viata de Familie" si "Educatie pentru sanatate" (prof. Petrache Anca).
- Colaborare cu Institutul de Stiinte ale Educatiei pentru realizarea temei de cercetare "Pregatire pentru participare si comportament participativ in mediul scolar" (prof. Petrache Anca).

- Participarea la programul “Capital Filles” in Romania (prof.Petcu Rodica).
- Metodiști (Prof. Ghionescu Cristina, Duță Doina, Ciobanu Mariana au efectuat inspecții grad).
- Elaborare CDL pentru clasele a IX-a și a X-a (Prof. Capotă Valentina, Ionescu Roxana, Petrache Anca, Duță Doina).an sc.2016-2017.

VII. ACTIVITATE EXTRASCOLARA

- Vizionarea de spectacole targuri, muzee cu elevii (prof. Roxana Ionescu, Duta Doina, Petrache Anca, , Stancu Marilena, Gogoloi Ioan, Bratescu Catrinel, Ciobanu Mariana, Dima Lorena, Manole Teia, Picu Ana).
- Organizarea de excursii (prof. Duta Doina, Gogoloi Ioan, Stancu Marilena, Bratescu Catrinel, Picu Ana, Necsutu Ioana, Petrache Anca, Ciobanu Mariana).
- Vizitarea scolii speciale nr. 6 Sf. Nicolae cu elevii cu prilejul sarbatorilor de Craciun si de Paste (prof: Duta Doina, Petcu Rodica, Ghinescu Cristina, Mariana Ciobanu, Ionescu Roxana).

VIII. ANALIZĂ SWOT

Puncte slabe

- Fluctuatia cadrelor didactice de specialitate, fapt ce face imposibila respectarea principiului continuitatii la clasa a aceluiasi profesor.
- Tratarea nediferențiată a elevilor.

- Absența continuității încadrării profesorilor la clasa, generată de mișcarea personalului didactic sau a unor întreruperi datorite intrării în concediul legal de studii.
- Insuficienta preocupare a unor cadre didactice în pregătirea elevii pentru olimpiada interdisciplinara.

Puncte tari

- Cadrele didactice bine pregătite, interesate de perfecționarea continuă de specialitate.
- Coordonarea permanentă a elevilor firmei de exercițiu a dus la obținerea de rezultate deosebite la concursurile naționale și internaționale.
- Participarea la activitățile metodice organizate la nivelul catedrei sectorului și municipiului.
- Existența performanței la olimpiade.

Oportunitati

- Incheierea unor conventii cu agentii economici privind desfasurarea practicii.
- Elaborarea unor lectii pe suport informatic pentru accesul elevilor in Cabinetul de predare asistata de calculator.
- Dotarea bibliotecii scolii cu lucrari de specialitate de ultima aparitie.
- Atragerea unor sponsorizari pentru dotarea unui posibil cabinet de instruire practica.
- Participarea cadrelor didactice cu programe de perfectionare, la nivel de scoala, sector, municipiu sau la nivel national.

Amenintari

- Migratia cadrelor didactice de specialitate spre agenti economici datorita salariilor mici din invatamant.
- Lipsa de continuitate a profesorilor de specialitate, la scoala.
- Scaderea populatiei scolare in viitorul apropiat.