

***RAPORT PRIVIND STAREA ȘI
CALITATEA ÎNVĂȚĂMÂNTULUI
2013 - 2014
SEMESTRUL I***

Aprobat în Consiliul Profesorat: 24 februarie 2014

Aprobat în Consiliul de Administrație: 24 februarie 2014

CAPITOLUL I

STRUCTURA ȘI CONȚINUTUL

DOCUMENTULUI

-
- | | |
|---|---|
| <p>I. STRUCTURĂ ȘI CONȚINUT</p> <p>II. ARGUMENT</p> <p>III. CAPACITATE INSTITUȚIONALĂ</p> <p>1. STRUCTURI INSTITUȚIONALE ȘI MANAGERIALE</p> <p>2. STRUCTURI ADMINISTRATIVE ȘI DIDACTIC AUXILIAR</p> <p>3. NIVELURI DE ÎNVĂȚĂMÂNT</p> <p>4. RESURSE UMANE</p> <p>5. BAZA MATERIALĂ</p> <p>IV. EFICACITATE EDUCAȚIONALĂ <i>Politici și strategii manageriale</i></p> <p>1. MANAGEMENTUL PROCESULUI DE DE PREDARE - ÎNVĂȚARE – EVALUARE</p> <p>a. OFERTA CURRICULARĂ</p> <p>b. REZULTATELE ÎNVĂȚĂRII</p> | <p>b.1 SITUAȚIA LA ÎNVĂȚĂTURĂ</p> <p>b.2 FRECVENȚA</p> <p>b.3 SITUAȚIA NOTELOR LA PURTARE</p> <p>b.4 SITUAȚII SPECIALE (preavize de exmatriculare)</p> <p>b.5 SITUAȚIA PROMOVABILITĂȚII</p> <p>2. MANAGEMENTUL PERFORMANȚEI</p> <p>2.1 REZULTATELE OBȚINUTE LA OLIMPIADE ȘI CONCURSURI ȘCOLARE</p> <p>3. MANAGEMENTUL CARIEREI. PERFEȚIONARE CONTINUĂ, TRAINING ȘI AUTODEZVOLTARE</p> <p>4. PLANIFICAREA ȘI IMPLEMENTAREA STRATEGIILOR MANAGERIALE ÎN CADRUL CONSILIERII ȘI ORIENTĂRII ȘCOLARE ȘI PROFESIONALE. SISTEM ORGANIZATORIC ȘI DECIZIONAL</p> |
|---|---|

**5. MANAGEMENTUL EDUCAȚIEI
NONFORMALE**

**6. STRATEGII EDUCAȚIONALE. DEZVOLTARE,
COORDONARE ȘI COLABORARE PRIN
PARTENERIATE**

**6.1 PARTENERIATE PENTRU
DEZVOLTAREA INSTITUȚIONALĂ ȘI
FORMAREA PROFESIONALĂ**

6.2 ACTIVITĂȚI EXTRAȘCOLARE

7. ACTIVITATEA FINANCIAR-CONTABILĂ

**8. RESPONSABILITATE PUBLICĂ ȘI STRATEGIA
CONCURENȚEI PRIN COMUNICARE**

9. ANALIZA SWOT. MATRICEA PEST

**10. COLEGIUL ECONOMIC “VIRGIL
MADGEARU” - LEADERSHIP ORGANIZAȚIONAL**

V. MANAGEMENTUL CALITĂȚII

1. CALITATE ȘI EFICIENȚĂ. ANALIZA SWOT

ANEXA 1 – LEGISLAȚIE - Legislație 2009-2011

**VI. MANAGEMENTUL COMISIILOR METODICE
PE DISCIPLINE**

**1. COMPONENTA ORGANIZATORICĂ A
COMISIILOR METODICE PE DISCIPLINE**

**2. ACTIVITATEA METODICO - ȘTIINȚIFICĂ ȘI
EXTRACURRICULARĂ A COMISIILOR
METODICE**

CAPITOLUL II

ARGUMENT

Anul școlar 2013-2014 poate fi definit din perspectiva integratoare a conceptului *calitate în educație*, ca fiind o etapă esențială în evoluția învățământului românesc. Reforma și modernizarea sistemului educațional, la toate nivelurile: capacitatea instituțională, ofertă educațională, structuri și factori de decizie își definesc cadrul instituțional prin crearea în fiecare unitate de învățământ a unei abordări complexe, menite să modernizeze procesul educațional prin intermediul *Managementului instituțional și a Comisiei de Asigurare a Calității*.

Implementarea standardelor de referință în scopul obținerii calității corespunde nevoilor și exigențelor, pe care le presupune integrarea europeană.

Colegiul Economic „Virgil Madgearu”, București este o instituție importantă în învățământul preuniversitar cu profil tehnologic. Modernă în ceea ce privește viziunea managerială, dar fără să rupă legătura cu tradiția inaugurată încă de la înființare în anul 1966, școala noastră devine în *2008 și 2012 Școală Europeană*. Această recunoaștere a valorii se datorează muncii de zi cu zi a fiecărui cadru didactic.

Procesul de predare- învățare – evaluare s-a desfășurat respectând principiile fundamentale și normele de conduită promovate de legislația în vigoare: competență profesională, obiectivitate, responsabilitate, crearea unei atmosfere de lucru ce încurajează comunicarea loială și dialogul eficient între profesori, elevi și părinți

Eficiența și complexitatea acestuia este definită printr-o *viziune* modernă care-și propune:

- 1. Să asigure implementarea programului de guvernare în domeniul Reformei învățământului;*
- 2. Să asigure un învățământ economic de calitate în contextul armonizării cu standardele Uniunii Europene;*
- 3. Să formeze cei mai buni specialiști în domeniul economic;*
- 4. Să-și mențină poziția de lider în topul liceelor cu profil economic;*
- 5. Să formeze personalități puternice;*
- 6. Să construiască un set de valori individuale de natură profesională, socială și culturală în funcție de care să-și orienteze comportamentul și întreaga carieră.*

Această viziune poate să devină realitate în funcție de sincronizarea obiectivelor cu posibilitățile de realizarea acestora. Anul școlar 2013-2014, capacitatea Colegiului Economic „Virgil Madgearu”, s-a aflat sub semnul schimbării și dezvoltării: *printr-un management instituțional și administrativ modern, competitiv, adaptabilitate la nou, la schimbare, formare și dezvoltare continuă a cadrelor didactice concretizată în rezultate foarte bune în plan profesional sau la olimpiade și concursuri școlare.*

Baza materială modernizată an de an a oferit tuturor, cadre didactice sau elevi, condiții pentru eficientizarea procesului didactic, educațional.

Atragerea de fonduri și o bună gestionare a acestora și-a făcut simțită prezența ori de câte ori a fost nevoie să fie depășite sincopele apărute.

Calitatea implică respectarea unei deontologii profesionale, aici profesionalismul nefiind o noutate. Viziunea realistă a cadrelor didactice asupra rolului și numirii lor un factor definitoriu al personalității fiecăruia.

Misiunea noastră a tuturor a fost:

- 1. Să formăm și să consolidăm deprinderi, abilități și competențe ce permit încadrarea absolvenților pe piața europeană a muncii;*
- 2. Să realizăm reconversia profesională;*
- 3. Să creăm un cadru în care profesorii să se simtă împliniți profesional;*
- 4. Să oferim elevilor posibilitatea de a-și satisface setea de cunoaștere, de a folosi tehnicile informaționale, de a dobândi abilități de comunicare în limbile moderne;*
- 5. Să asigure elevilor un nivel intelectual moral și civic universal.*

Partenerii educaționali ai liceului: *elevi, părinți, comunitate, instituții publice* au beneficiat prin implicare și competențele profesionale ale cadrelor didactice, didactic-auxiliar și administrativ de certitudini: *educație, decentă, siguranță, deschidere spre nou.*

Beneficiarii acestor obiective și valori, elevii sau partenerii au găsit aici respectarea și aplicarea legislației în raport cu AQUIS-UL COMUNITAR (ANEXA 1), în ceea ce privește calitatea eficientizarea și desfășurarea procesului de predare-învățare-evaluare.

Oferta educațională a fost atractivă, proiectarea și planificarea procesului de învățământ, activitățile școlare și extrașcolare, climatul motivațional, sistemul de recompense și încurajarea respectului de sine au asigurat liceului o populație școlară cu medii de admitere mari, puternic motivați spre obținerea performanței. Dovezi în favoarea acestor opțiuni sunt rezultatele bune și foarte bune obținute în perioada de referință. Aici, elevi și profesori își găsesc vocația și se pregătesc pentru provocările lumii de mâine.

În această etapă rezultatele sunt mărturia succesului, analiza activității prin evidențierea performanțelor, dar și prin recunoașterea punctelor slabe fac posibilă transparența actului educațional și managerial, dar reprezintă și un punct de plecare, un reper important pentru activitatea din anul școlar 2013-2014.

CAPITOLUL III

CAPACITATE INSTITUȚIONALĂ

Organigrama Colegiului “Virgil Madgearu”, București

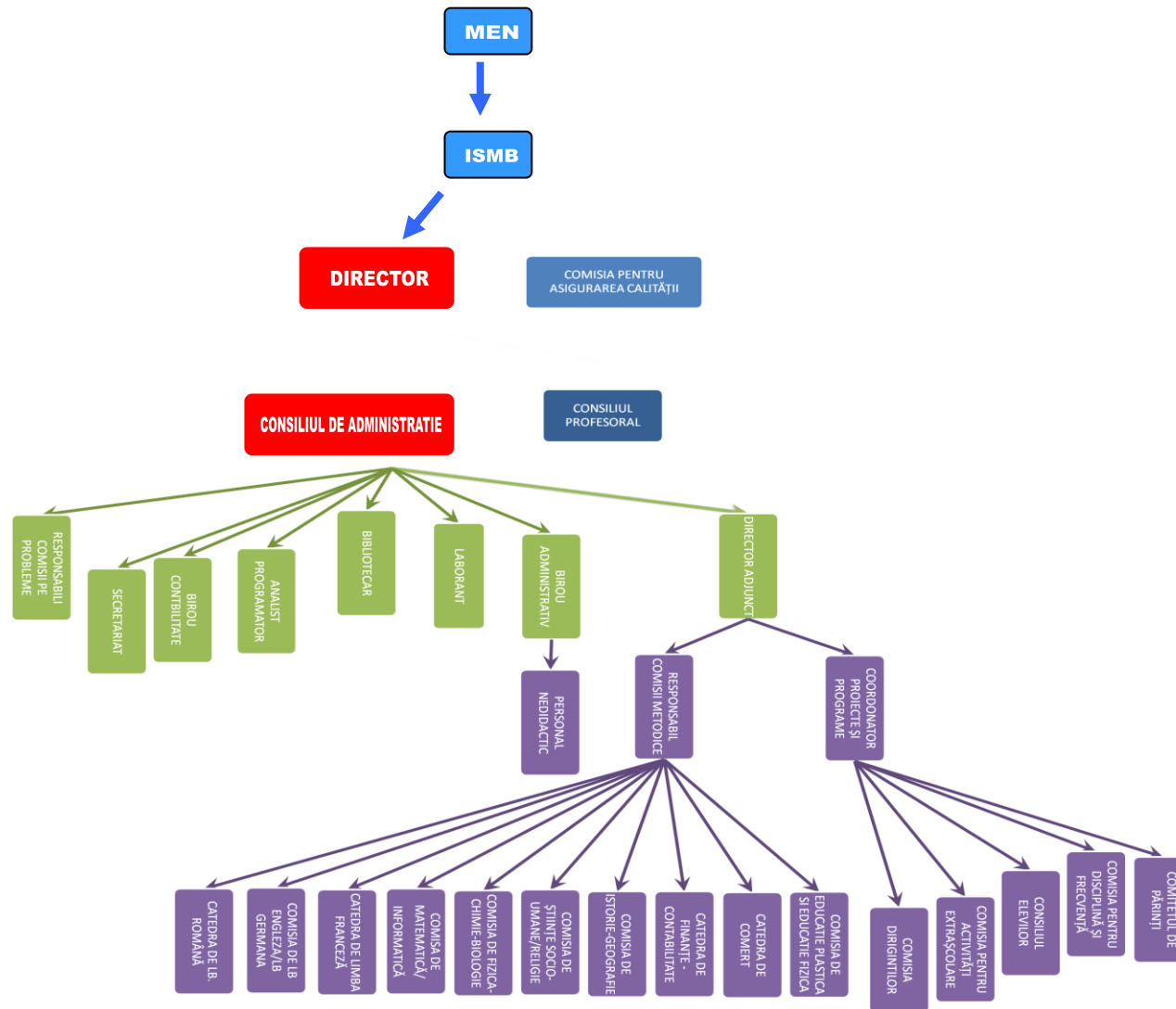

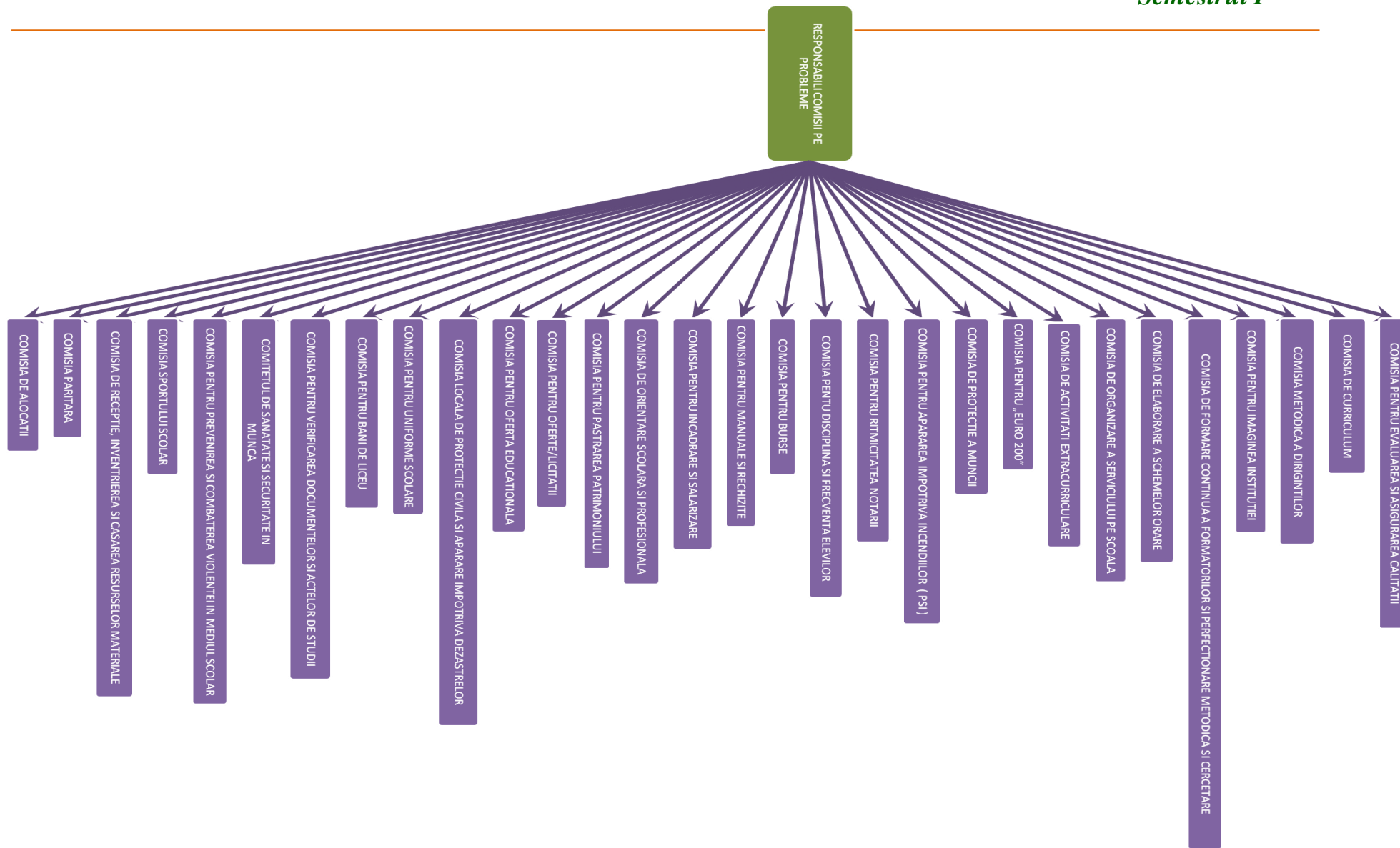

1. STRUCTURI INSTITUȚIONALE ȘI MANAGERIALE

1. **DIRECTOR** : Prof. Roxana Carmen Ionescu

2. **DIRECTOR ADJUNCT** : Prof. Dana Iliescu

3. **COORDONATOR PROGRAME ȘI PROIECTE:**

Prof. Anca Petrache

4. **CONSILIUL DE ADMINISTRAȚIE:**

- Prof. Roxana Carmen Ionescu
- Prof. Dana Iliescu
- Prof. Anca Petrache
- Prof. Lorena Dima
- Prof. Geta Bercaru
- Prof. Cristina Lemnaru
- Reprezentant Comitet părinți: Daniela Turcsanyi

- Reprezentant Comitet părinți: Dumitru Apostol
- Reprezentant Comitet părinți: Florentina Costea
- Elev: Ana – Maria Stănculescu (a XI-a C)
- Consilier local: Sorin Cornel Andreiana, Adriana Larisa Antipa, Sofia Gavrilescu
- Reprezentant Primar sect1: Mihai Sava
- Reprezentant Sindicat “Spiru Haret”:
Cătălin Darmon

5. COMISIA DE ASIGURAREA CALITĂȚII

- Șef comisie: Prof. Mariana Ciobanu
 - Prof. Mihaela Săndulescu
 - Prof. Ligia Palade
 - Prof. Carmen Necula
 - Reprezentant Comitet părinți:
Daniela Turcsanyi
 - Reprezentantul Consiliului Local:
Mihai Sava
 - Elev: Ana – Maria Stănculescu
 - Reprezentantul Sindicat “Spiru
Haret”: Prof. Cătălin Darmon

➤ Conducere operativa - Director

Adjunct: Prof. Dana Iliescu

6. COMISII CONSTITUITE LA NIVELUL LICEULUI

1) COMISIA PENTRU EVALUAREA ȘI ASIGURAREA CALITĂȚII

Conducerea operativă - **prof. Dana Iliescu - director adjunct**

Membri

- prof. Mariana Ciobanu
- prof. Mihaela Săndulescu
- prof. Ligia Palade
- prof. Carmen Necula
- Daniela Turcsany-Manolescu - reprezentantul Comitetului de părinți
- Ema Iordache-Platis - reprezentantul Consiliului Elevilor (clasa a XI a A)
- Mihai Sava - reprezentantul Consiliului Local
- prof. Cătălin Darmon - reprezentant sindicat "Spiru Haret"

2) COMISIA PENTRU CONTROL MANAGERIAL INTERN ȘI IMPLEMENTAREA SISTEMULUI MANAGERIAL AL CALITATII.

Președinte - **prof. Mariana Ciobanu**
Vicepreședinte - **prof. Lorena Dima**
Secretar - **prof. Mihaela Săndulescu**
Responsabil de riscuri - **prof. Carmen Necula**

Membri

- prof. Mariana Șchiaua – șef catedră Lb. romana
- prof. Florina Voicu – șef comisie metodică Lb. Moderne
- prof. Cristina Lemnaru – șef comisie metodică Matematică Informatică
- prof. Violeta Cojocaru – șef comisie metodică Fizică, Chimie, Biologie Ed.Fizică
- prof. Liviu Mitach – șef comisie metodică Istorie-Geografie
- prof. Floriana Pană – șef comisie metodică Socio-umane
- prof. Doina Duță – șef comisie metodică Contabilitate
- secretar șef - Alice Cega
- administrator financiar - Angelica Mihaela Stoica
- administrator financiar de patrimoniu – Mihai Ion

3) COMISIA DE CURRICULUM

Responsabil - **prof. Dana Iliescu - director adjunct**

Membri

- prof. Mariana Șchiaua
- prof. Cristina Lemnaru
- prof. Doina Duță
- prof. Florina Voicu
- prof. Violeta Cojocaru
- prof. Floriana Pană
- prof. Lorena Dima
- prof. Liviu Mitache

4) COMISIA DE FORMARE CONTINUĂ A FORMATORILOR, PERFEȚIONARE METODICĂ ȘI CERCETARE

Responsabil - prof. Teia Manole
Membri - prof. Ioan Gogoloi
- prof. Ligia Palade
- prof. Lorena Dima

5) COMISIA METODICĂ A DIRIGINȚILOR

Responsabil - prof. Anca Petrache
Membri - prof. Mihaela Săndulescu (pentru clasa a X-a)
- prof. Roxana Finichiu (pentru clasa a XI-a)
- prof. Rodica Petcu (pentru clasa a XII-a)
- prof. Ioan Gogoloi (pentru clasa a IX-a)

6) COMISIA PENTRU RITMICITATEA NOTĂRII ȘI PARCURGerea RITMICĂ A MATERIEI

Responsabil - prof. Andreea Matei
Membri - prof. Carmen Cojocaru (pentru clasa a IX-a)
- prof. Emil Dumitru (pentru clasa a X-a)
- prof. Mihaela Plăiașu (pentru clasa a XI-a)
- prof. Cristina Nica (pentru clasa a XII-a)

7) COMISIA PENTRU FRECVENȚA ELEVILOR, COMBATEREA ABSENTEISMULUI SI ABANDONULUI ȘCOLAR

Responsabil - prof. Teia Manole
Membri - prof. Carmen Cojocaru (pentru clasa a IX-a)
- prof. Emil Dumitru (pentru clasa a X-a)
- prof. Mihaela Plăiașu (pentru clasa a XI-a)
- prof. Cristina Nica (pentru clasa a XII-a)

8) COMISIA PENTRU OFERTĂ EDUCAȚIONALĂ

Responsabil - prof. Mariana Șchiaua – responsabil ofertă
Membri - prof. Cristina Ghinescu – responsabil organizare târg
- prof. Maria Rădescu – responsabil actualizare site Col. Ec. “Virgil Madgearu”
- prof. Florina Voicu
- prof. Alina Lixandru
- prof. Irina Radu

9) COMISIA PENTRU IMAGINEA INSTITUȚIEI

Responsabil - prof. Dana Iliescu – director adjunct
Membri - prof. Mariana Șchiaua - responsabil site Col. Ec. “Virgil Madgearu”
- prof. Maria Rădescu - responsabil site Col. Ec. “Virgil Madgearu”
- prof. Cristina Lemnaru – responsabil bacalaureat
- prof. Mariana Ciobanu – responsabil CEAC
- prof. Florina Voicu – responsabil olimpiade și concursuri
- prof. Nicoleta Velniceru – responsabil admitere în ciclul superior

- prof. Mihaela Săndulescu - responsabil admitere in ciclul inferior al liceului
- Mihai Ion - administrator financiar de patrimoniu

10) COMISIA DE ELABORARE A SCHEMELOR ORARE

Responsabil - prof. Geta Bercaru

- Membri
- prof. Cristina Lemnaru (încadrari)
 - prof. Doina Duță (grafic practică)
 - prof. Ioana Necșuțu (încadrări)

11) COMISIA DE ORGANIZARE A SERVICIULUI PE ȘCOALĂ

Responsabil - prof. Catrinel Brătescu

- Membri
- prof. Ioan Gogoloi (elevi)
 - prof. Cristina Nica (profesori)

12) COMISIA DE ACTIVITĂȚI EXTRACURRICULARE

Responsabil - prof. Anca Petrache

- Membri
- prof. Carmen Niculescu-Mizil (clasa a X-a)
 - prof. Roxana Finichiu (clasa a XI- a)
 - prof. Rodica Petcu (clasa a XII -a)
 - prof. Florina Voicu (clasa a IX- a)

13) COMISIA PENTRU OLIMPIADE ȘI CONCURSURI

Responsabil - prof. Florina Voicu

- Membri
- prof. Iulia Manta
 - prof. Corina Vasile
 - prof. Iulia Burlacu
 - prof. Nicoleta Băloi
 - prof. Alina Lixandru – responsabil actualizare site
 - prof. Violeta Cojocaru

14) COMISIA DE ORIENTARE ȘCOLARĂ ȘI PROFESIONALĂ

Responsabil - prof. Roxana Finichiu

- Membri
- prof. Marilena Stancu (clasa a X- a)
 - prof. Ana Maria Picu (clasa a XI- a)
 - prof. Catrinel Brătescu (clasa a XII- a)
 - prof. Iulia Manta (clasa a IX- a)

15) COMISIA PENTRU UNIFORME ȘCOLARE

Responsabil - prof. Ioana Necșuțu

- Membri
- prof. Cristina Ghinescu (clasa a X- a)
 - prof. Violeta Cojocaru (clasa a XI- a)
 - prof. Crina Costea (clasa a XII- a)
 - prof. Nicoleta Velniceru (clasa a IX- a)

16) COMISIA PENTRU DISCIPLINĂ, PREVENIREA ȘI COMBATAREA VIOLENȚEI ÎN MEDIUL ȘCOLAR

Responsabil - prof. Cristina Ghinescu – coordonator

Membri

- prof. Ioan Gogoloi
- prof. Iuliana Zamfir
- prof. Roxana Finichiu – consilier școlar
- Mariana Farmazon - laborant
- Adriana Larisa Antipa - responsabil al Consiliului Local al Sectorului 1
- Mihai Sava - reprezentant al Primarului Sectorului 1
- Cornel Căpruciu – polițist de proximitate

17) COMISIA SPORTULUI ȘCOLAR

Responsabil - prof. Roxana Carmen Ionescu – director

Membri

- prof. Carmen Niculescu-Mizil
- prof. Costel Dănălache
- Angelica Mihaela Stoica - administrator financiar

18) COMISIA PENTRU VERIFICAREA DOCUMENTELOR ȘI ACTELOR DE STUDII

Responsabil - prof. Cristina Drăgan

Membri

- prof. Mihaela Săndulescu – (clasa a IX-a)
- prof. Cristina Lemnar – (clasa a X-a)
- prof. Iulia Manta – (clasa a XI-a)
- prof. Geta Bercaru – (clasa a XII-a)
- secretar șef – Alice Cega

19) COMISIA PENTRU MANUALE ȘI RECHIZITE

Responsabil - prof. Denisa Dicu

Membri

- prof. Mariana Șchiaua – (clasa a IX-a)
- prof. Iuliana Zamfir – (clasa a X-a)
- prof. Doina Duță – (clasa a XI-a)
- prof. Florina Voicu – (clasa a XII-a)
- Mariana Vasile - bibliotecar

20) COMISIA PENTRU « EURO 200 »

Responsabil - prof. Roxana Carmen Ionescu – director

Membri

- prof. Andreea Matei – (clasa a IX-a)
- prof. Iuliana Zamfir – (clasa a X-a)
- prof. Teia Manole - (clasa a XI-a)
- prof. Ioan Gogoloi - (clasa a XII-a)
- administrator financiar – Angelica Mihaela Stoica
- secretar șef – Alice Cega

21) COMISIA PENTRU BURSE

Responsabil - prof. Roxana Carmen Ionescu - director

Membri

- prof. Marilena Stancu – (clasa a IX-a)
- prof. Iuliana Zamfir – (clasa a X-a)
- prof. Teia Manole - (clasa a XI-a)
- prof. Ioan Gogoloi - (clasa a XII-a)
- administrator financiar – Angelica Mihaela Stoica
- secretar șef – Alice Cega

22) COMISIA PENTRU BANI DE LICEU

Responsabil - prof. Roxana Carmen Ionescu - director
Membri - prof. Marilena Stancu – (clasa a X-a)
- prof. Iuliana Zamfir – (clasa a XI-a)
- prof. Teia Manole - (clasa a XII-a)
- prof. Ioan Gogoloi - (clasa a IX-a)
- administrator financiar - Angelica Mihaela Stoica
- secretar șef – Alice Cega

23) COMISIA DE ALOCAȚII

Responsabil - prof. Roxana Carmen Ionescu - director
Membri - secretar șef – Alice Cega
- bibliotecar – Veronica Mișcodan

24) COMISIA PENTRU OFERTE – LICITAȚIE

Responsabil - Alice Cega – secretar șef
Membri - prof. Anca Petrache
- prof. Lorena Dima
- prof. Rodica Petcu
- administrator financiar patrimoniu – Mihai Ion
- bibliotecar – Mariana Vasile
- bibliotecar – Veronica Mișcodan
- laborant - Mariana Farmazon

25) COMISIA PENTRU ÎNCADRARE ȘI SALARIZARE

Responsabil - prof. Roxana Carmen Ionescu - director
Membri - prof. Dana Ilescu – director adjunct
- prof. Cristina Lemnaru
- prof. Lorena Dima
- prof. Ioana Necșuțu
- secretar șef – Alice Cega

26) COMISIA DE MOBILITATE A CADRELOR DIDACTICE

Responsabil - prof. Ioana Necșuțu
Membri - prof. Cristina Drăgan
- prof. Florina Voicu

27) COMISIA DE GESTIONARE REVISAL

Responsabil - prof. Roxana Carmen Ionescu - director
Membri - secretar șef – Alice Cega
- analist programator – Alina Bățărigă
- ajutor programator - Mihai Ion

28) COMISIA DE GESTIONARE BDNE

Responsabil - prof. Roxana Carmen Ionescu - director
Membri - secretar șef – Alice Cega
- analist programator – Alina Bățărigă
- ajutor programator - Mihai Ion

29) COMISIA PENTRU PĂSTRAREA PATRIMONIULUI

Responsabil - prof. Doina Duță

Membri

- prof. Liviu Mitache - (clasa a IX-a)
- prof. Carmen Necula – (clasa a X-a)
- prof. Catrinel Brătescu – (clasa a XI-a)
- prof. Ioan Gogoloi – (clasa a XII-a)
- administrator financiar – Angelica Mihaela Stoica
- administrator financiar patrimoniu– Mihai Ion

30) COMISIA DE RECEPȚIE, INVENTARIEIRE ȘI CASARE A RESURSELOR MATERIALE

Responsabil - prof. Ioan Gogoloi

Membri

- prof. Marilena Stancu
- prof. Carmen Necula
- Mariana Farmazon – laborant
- Veronica Mișcodan – bibliotecar
- Mariana Vasile – bibliotecar
- Mihai Ion – administrator de patrimoniu
- Alina Bățărigă – analist programator
- Constantin Parascan – mecanic
- Ilie Dorobanțu – mecanic
- Violeta Pavăl – îngrijitoare
- Mihaela Niculae - îngrijitoare

31) COMISIA DE PROTECȚIA MUNCII

Responsabil - prof. Dana Iliescu – director adjunct

Membri

- prof. Carmen Niculescu-Mizil
- prof. Ioan Gogoloi
- Veronica Mișcodan - bibliotecar
- Mariana Farmazon - laborant
- Mihai Ion - administrator financiar patrimoniu

32) COMISIA PENTRU APĂRAREA ÎMPOTRIVA INCENDIILOR

Responsabil - prof. Dana Iliescu – director adjunct

Membri

- prof. Emil Dumitru
- prof. Ioan Gogoloi
- prof. Cătălin Darmon
- administrator financiar de patrimoniu – Mihai Ion
- secretar șef – Alice Cega
- laborant - Mariana Farmazon
- mecanic - Constantin Parascan
- mecanic - Ilie Dorobanțu

33) COMISIA LOCALĂ DE PROTECȚIE CIVILĂ ȘI APĂRARE ÎMPOTRIVA DEZASTRELOR

Responsabil - prof. Dana Iliescu – director adjunct

Membri

- prof. Emil Dumitru
- prof. Ioan Gogoloi
- prof. Cătălin Darmon
- administrator financiar patrimoniu – Mihai Ion
- secretar șef – Alice Cega

- laborant - Mariana Farmazon
- mecanic - Constantin Parascan
- mecanic - Ilie Dorobanțu

34) COMITETUL DE SĂNĂTATE ȘI SECURITATE ÎN MUNCĂ

- Responsabil** - prof. Dana Iliescu – director adjunct
- Membri**
- prof. Cristina Drăgan - secretar
 - prof. Carmen Niculescu-Mizil
 - prof. Ioan Gogoloi
 - administrator financiar de patrimoniu – Mihai Ion – responsabil pentru personalul didactic auxiliar și nedidactic
 - medic școlar pediatrie - dr. Justina Voineag
 - secretar șef – Alice Cega
 - laborant - Mariana Farmazon
 - bibliotecar – Mariana Vasile
 - bibliotecar - Veronica Mișcodan

35) COMISIA PARITARĂ

- Responsabil** - prof. Roxana Carmen Ionescu – director – reprezentant Consiliul de Administrație
- Membri**
- prof. Dana Iliescu - director adjunct - reprezentant Consiliul de Administrație
 - prof. Anca Petrache - reprezentant Consiliul de Administrație
 - prof. Cătălin Darmon - reprezentant al Sindicatului

- „Spiru Haret”
- prof. Mihaela Săndulescu
- prof. Denisa Dicu - reprezentant al Sindicatului „Spiru Haret”

36) COMISIA PENTRU PREVENIREA DISCRIMINĂRII

- Responsabil** - prof. Iuliana Zamfir
- Membri**
- prof. Crenguța Pascale
 - prof. Cristina Iancu
 - Daniela Turcsanyi-Manolescu – Președinte Comitetul Reprezentativ al Părinților

37) COMISIA DE VERIFICARE A MEDIILOR

(CATALOAGE)

- Responsabil** - prof. Cristina Drăgan
- Membri:**
- clasa a XII-a – **prof. Cristina Nica**
 - prof. Cristina Lemnaru
 - prof. Mihaela Plăiașu
 - prof. Cristina Drăgan
 - prof. Nicoleta Velniceru
 - prof. Violeta Cojocar
 - clasa a XI-a – **prof. Cristina Lemnaru**
 - prof. Cristina Drăgan
 - prof. Rodica Petcu
 - prof. Ana Maria Picu

- prof. Carmen Necula
- prof. Crina Costea
- clasa a X-a – **prof. Mihaela Săndulescu**
 - prof. Anca Petrache
 - prof. Marilena Stancu
 - prof. Catrinel Brătescu
 - prof. Ioan Gogoloi
 - prof. Iuliana Zamfir
- clasa a IX-a – **prof. Mihaela Plăiașu**
 - prof. Catrinel Brătescu
 - prof. Ilinca Claudia
 - prof. Carmen Necula
 - prof. Iulia Manta
 - prof. Iuliana Zamfir

38) COMISIA RESPONSABILILOR CATEDRELOR / COMISILOR METODICE

Responsabil - prof. Ilescu Dana – director adjunct
Catedra metodică de limbă și literatură română –
prof. Mariana Șchiaua
Comisie de limbi moderne –
prof. Florina Voicu
Comisia metodică de matematică, informatică –
prof. Cristina Lemnaru
Comisia metodică de fizică, chimie, biologie, ed. fizică și sport –
prof. Violeta Cojocaru

Comisia metodică de geografie și istorie –
prof. Liviu Mitache
Comisia metodică de socio-umane –
prof. Floriana Pană
Comisia metodică de contabilitate –
prof. Doina Duță
Comisia metodică de comerț și turism –
prof. Lorena Dima

39) COMISIA PENTRU ECHIVALAREA CREDITELOR TRANSFERABILE

Președinte - prof. Roxana Carmen Ionescu – director
**Membri - prof. Teia Manole – responsabil comisie de formare
continuă și perfecționare**
- prof. Ioana Cosma – profesor metodist Casa
Corpului Didactic

40) COMISIA DE MONITORIZARE A STAGIILOR DE PRACTICĂ

Responsabil - prof. Doina Duță
Membri - prof. Crenguța Pascale
- prof. Carmen Necula
- prof. Catrinel Brătescu
- prof. Rodica Petcu

41) COMISIA PENTRU ACORDAREA AVIZULUI DE CONFORMITATE A ACTELOR DIN DOSARELE PERSONALE

Președinte - Prof. Dana Iliescu – director adjunct
Membri - Prof. Anca Petrache
- Secretar șef – Alice Cega

42) COMISIA DE COORDONARE A CLUBULUI EUROPEAN

Coordonator - Prof. Florina Voicu
Membri - Prof. Emil Dumitru – secretar
- Prof. Andreea Matei
- Prof. Iulia Manta

43) COMISIA PENTRU MONITORIZAREA INSERȚIEI SOCIO - PROFESIONALE

Responsabil - Prof. Catrinel Brătescu
Membri - Prof. Carmen Necula
- Prof. Florina Ion

44) COMISIA DE EVALUARE A ACTIVELOR DEȚINUTE DE ENTITATE

Responsabil - Prof. Carmen Necula
Membri - Prof. Ioan Gogoloi
- Eugen Nițu - administrator financiar
- Mariana Vasile – bibliotecar
- Mihai Ion – ajutor programator – echipamente IT și soft-uri

45) COMISIA PENTRU ALEGEREA DOMENIULUI DE PREGĂTIRE GENERALĂ PENTRU CLASA a X-a, CICLUL INFERIOR AL ÎNVĂȚĂMÂNTULUI LICEAL, FILIERA TEHNOLOGICĂ

Președinte - Prof. Roxana Carmen Ionescu – director
Vicepreședinte - Prof. Lorena Dima – șef comisie metodică comerț/servicii
Secretar - Prof. Rodica Petcu
Membri - Prof. Florina Voicu
- Prof. Alina Lixandru
- Prof. Nicoleta Velniceru
- Prof. Irina Radu (religie)
- Prof. Ioan Gogoloi
- Prof. Anca Petrache
- Prof. Emil Dumitru
- Prof. Iulia Manta
- Prof. Ligia Palade
- Prof. Crina Costea

**46) COMISIA PENTRU ADMITEREA CANDIDAȚILOR
CARE SOLICITĂ CONTINUAREA STUDIILOR
DUPĂ FINALIZAREA ÎNVĂȚĂMÂNTULUI
OBLIGATORIU**

Președinte - Prof. Roxana Carmen Ionescu – director
Vicepreședinte - Prof. Nicoleta Velniceru
- Prof. Cristina Ghinescu
- Prof. Crenguța Pascale
- Prof. Marilena Stancu
- Prof. Carmen Niculescu-Mizil
- Prof. Ioana Necșuțu
- Prof. Andreea Matei
- Prof. Mihaela Săndulescu
- Prof. Valentina Rădescu
- Prof. Liviu Mitache
- Prof. Mariana Ciobanu

**47) COMISIA PENTRU ELABORAREA PROIECTELOR
DIN FONDURILE EUROPENE**

Responsabil - Prof. Dana Iliescu – director adjunct
Membri - Prof. Anca Petrache
- Prof. Lorena Dima
- Prof. Mariana Ciobanu
- Prof. Carmen Necula

**48) COMISIA PENTRU ELABORAREA
PROCEDURILOR ÎN CADRUL IMPLEMENTĂRII
SISTEMULUI DE CONTROL AL
MANAGEMENTULUI INTERN**

Responsabil - Prof. Mariana Ciobanu
Membri - Prof. Mihaela Săndulescu
- Prof. Carmen Necula

**49) COMISIA PENTRU ELABORAREA
PROIECTELOR DIN FONDURI EUROPENE**

Responsabil - Prof. Dana Iliescu
Membri - Prof. Anca Petrache
- Prof. Carmen Necula
- Prof. Lorena Dima
- Prof. Mariana Ciobanu

7. CONSILIUL PROFESORAL

- | | | |
|------------------------|------------------------------|-------------------------|
| 1. Bercaru Geta | 27. Ionescu Carmen Roxana | 53. Petcu Rodica |
| 2. Brătescu Catrinel | 28. Ilinca Claudia | 54. Petrache Anca |
| 3. Băloi Nicoleta | 29. Iancu Cristina | 55. Picu Ana Maria |
| 4. Burlacu Iulia | 30. Iftemie Liliana | 56. Plăiașu Mihaela |
| 5. Beligan Mihaela | 31. Iliescu Dana Gabriela | 57. Pușchin Eduard |
| 6. Burcea Nela | 32. Ion Florina | 58. Radu Irina |
| 7. Capotă Valentina | 33. Jarcău Adriana | 59. Rusu Diana |
| 8. Calmâc Paul | 34. Lemnaru Cristina | 60. Rusu Olivia |
| 9. Călin Mihaela | 35. Lancor Maria | 61. Răileanu Mihaela |
| 10. Cîrstea Mihaela | 36. Lixandru Alina | 62. Rădescu Maria |
| 11. Ciobanu Mariana | 37. Lixandru Florin | 63. Rebenciuc Alexandru |
| 12. Cojocar Violeta | 38. Manole Teia | 64. Săndulescu Mihaela |
| 13. Cojocar Carmen | 39. Matei Andreea | 65. Stancu Marilena |
| 14. Costea Crina | 40. Manta Iulia | 66. Scântee Mirela |
| 15. Dănălache Costel | 41. Mateiciuc Cristiana | 67. Șchiaua Mariana |
| 16. Darmon Cătălin | 42. Mitache Liviu | 68. Toma Mihaela |
| 17. Dicu Denissa | 43. Necula Carmen | 69. Toma Cătălin |
| 18. Dima Lorena | 44. Necușuțu Ioana | 70. Vasile Paulina |
| 19. Drăgan Cristina | 45. Niculescu - Mizil Carmen | 71. Vasile Corina |
| 20. Dumitru Emil | 46. Niculescu Elisabeta | 72. Velniceru Nicoleta |
| 21. Duță Doina | 47. Nistor Daniela | 73. Voicu Florina |
| 22. Finichiu Roxana | 48. Nica Cristina | 74. Vodită Daniela |
| 23. Gaiu Violeta | 49. Ostafi Doina | 75. Zamfir Iuliana |
| 24. Ghinescu Cristina | 50. Palade Ligia | |
| 25. Gogoloi Ioan | 51. Pană Floriana | |
| 26. Gălbează Alexandra | 52. Pascale Crenguța | |

2. STRUCTURI ADMINISTRATIVE ȘI DIDACTIC AUXILIAR

SECRETARIAT : Secretar Șef : Alice Cega

AJUTOR PROGRAMATOR: Carmen Alina Bățărigă

CONTABILITATE : Administrator financiar - Angelica
Mihaela Stoica, Eugen Nițu

ADMINISTRATIE: Administrator financiar patrimoniu -
Mihai Ion

BIBLIOTECĂ: Mișcodan Veronica, Vasile Mariana

LABORATOR: Laborant: Mariana Farmazon

CABINET AEL:

CENTRUL DE INFORMARE ȘI DOCUMENTARE:

Prof. Mitache Liviu

3. NIVELURI DE ÎNVĂȚĂMÂNT

POPULAȚIA ȘCOLARĂ 2013 - 2014

| | | |
|----------------------------|--------------------|--------------|
| Clasa a IX-a | Total 314: | fete - 213 |
| 10 Cls | | băieți - 101 |
| Clasa a X-a | Total 330: | fete - 235 |
| 11 Cls | | băieți - 95 |
| Clasa a XI-a | Total 331: | fete - 217 |
| 10 Cls | | băieți - 114 |
| Clasa a XII-a | Total 285 : | fete - 199 |
| 9 Cls | | băieți - 86 |
| TOTAL GENERAL: 1260 | | fete - 863 |
| | | băieți - 397 |

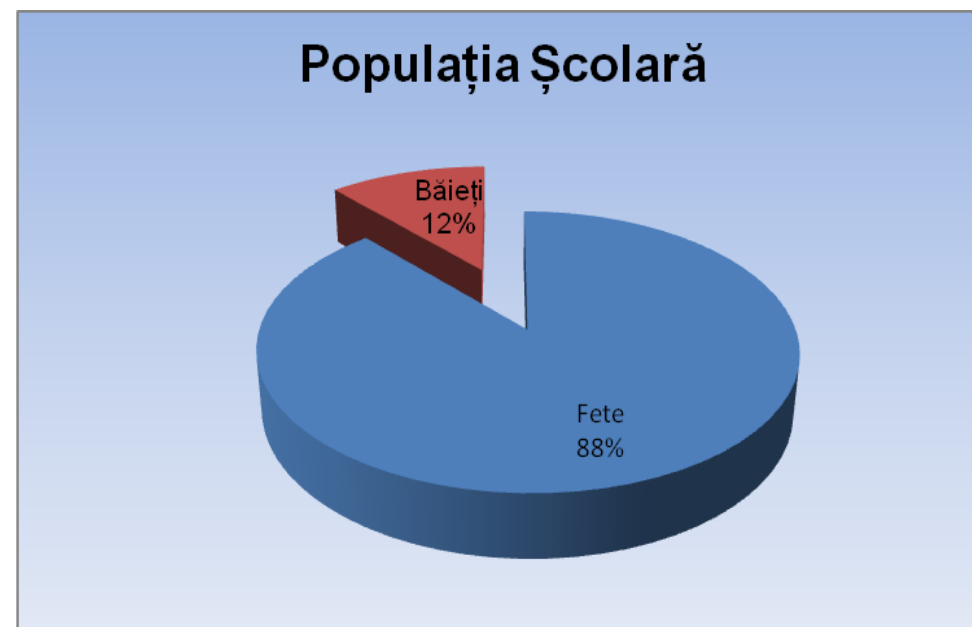

ELEVI STRĂINI

| Nr. crt. | Nume și prenume | Clasa | Bursier | De unde provine |
|----------|-------------------------|-------|---------|-----------------|
| 1. | Podgorneac A. Valentina | 9G | DA | Rep. Moldova |
| 2. | Postolachi I. Stefan | 9G | DA | Rep. Moldova |
| 3. | Marinova M. Elisabeta | 9I | DA | Rep. Moldova |
| 4. | Boghean M. Chiril | 9 | DA | Rep. Moldova |
| 5. | Buliga N. Diana | 9 | DA | Rep. Moldova |
| 6 | Lisnic A.Maria | 9G | DA | Rep. Moldova |
| 7 | Mironov Victoria | 10G | DA | Rep. Moldova |
| 8 | Grajdean Veronica | 10K | DA | Rep. Moldova |
| 9 | Damaschin Alina | 10B | DA | Rep. Moldova |
| 10 | Rosca Daniela | 10G | DA | Rep. Moldova |
| 11 | Palaghioi Viorica | 10G | DA | Rep. Moldova |
| 12 | Pilipencu Anastasia | 10B | DA | Rep. Moldova |
| 13 | Crestin Iulia | 11 | DA | Rep. Moldova |
| 14 | Ivanov Iulia | 11 | DA | Rep. Moldova |
| 15 | Perciuleac Vasile | 11 | DA | Rep. Moldova |
| 16 | Borodin Anastasia | 11F | DA | Rep. Moldova |
| 17 | Panaguta Adriana | 11 | DA | Rep. Moldova |
| 18 | Vavriv Olga | 11 | DA | Rep. Moldova |

| | | | | |
|----|----------------|-----|----|--------------|
| 19 | Celan Daniela | 12 | DA | Rep. Moldova |
| 20 | Boistean David | 12G | DA | Rep. Ucraina |
| 21 | Andries Ana | 12H | DA | Rep. Moldova |

| Nr.crt. | Nivel de învățământ | Număr de clase | Număr de elevi | Forma de învățământ | Limba de predare |
|---------|---|----------------|----------------|---------------------|------------------|
| 1. | Liceal ciclul inferior, a IX-a și a X-a | 21 | 644 | zi | româna |
| 2. | Liceal ciclul superior, a XI-a și a XII-a | 20 | 616 | zi | româna |

**DISTRIBUȚIA EFECTIVELOR DE ELEVI DIN ANUL ȘCOLAR 2013 - 2014 ÎN FUNCȚIE DE FILIERĂ,
PROFIL, DENUMIRE SPECIALIZARE, CALIFICARE PROFESIONALĂ**

| Nr. crt. | Nivel | Filieră | Profil | Specializare/calificare profesională | Număr clase | Număr elevi |
|----------|--------|-------------|----------|--------------------------------------|-------------|-------------|
| 1. | Liceal | Tehnologică | Servicii | Tehnician în turism | 6 | 194 |
| 2. | Liceal | Tehnologică | Servicii | Tehnician în activități economice | 34 | 1068 |

4. RESURSE UMANE

A. PERSONAL DIDACTIC DE CONDUCERE

| Nr. crt. | Nume și prenume | Grad didactic | Norma de bază în unitate | Anul numirii în funcție |
|----------|-----------------------|---------------|--------------------------|-------------------------|
| 1 | Roxana Carmen Ionescu | I | DA | 2003 |
| 2 | Dana Iliescu | I | DA | 2006 |
| 3 | Anca Petrache | I | DA | 2007 |

B. PERSONAL DIDACTIC

| Personal didactic angajat | Cu doctorat | Cu gradul I | Cu gradul II | Doctoranzi | Cu definitivatul | Debutant | Necalificati |
|---------------------------|-------------|-------------|--------------|------------|------------------|----------|--------------|
| 73 | 9 | 31 | 9 | 2 | 8 | 3 | 0 |

PROFESORI METODIȘTI

ROXANA IONESCU

LILIANA IFTEMIE

CRISTINA GHINESCU

DOINA DUȚĂ

FLORIAN LIXANDRU

VALENTINA CAPOTĂ

CRISTIANA MATEICIUC

MIHAELA TOMA

NICOLETA BĂLOI

CĂTĂLIN DARMON

MARIANA CIOBANU

FLORIANA PANĂ

IOAN GOGOLOI

CRISTINA LEMNARU

DANA ILIESCU

C. Personal auxiliar – 10

D. Personal nedidactic – 13

5. BAZA MATERIALĂ – PREMISA ESENȚIALĂ ÎN FORMAREA PROFESIONALĂ A ELEVILOR ȘI ACTIVITATEA DIDACTICĂ

(A) SPAȚII ȘCOLARE

| Nr. crt. | Tipul de spațiu | Nr. spații | Suprafața | Dotări | Lucrări de consolidare și igienizare | Observații |
|----------|-------------------------------|------------|---------------------|--|---|---|
| 1 | Săli de clasă | 18 | 950 m ² | Mobilier, tablă magnetică Calculatoare, retroproiector Mobilier, aparatură | Montat elemente de încălzire | Lucrări de termoizolație la fațada clădirii Hidroizolație la terasa Înlocuit elemente de încălzire |
| 2 | Cabinete | 6 | 250 m ² | Mobilier, tablă magnetică interactivă Calculatoare, retroproiector Mobilier, aparatură | Montat elemente de încălzire | Lucrări de termoizolație la fațada clădirii Hidroizolație la terasa Înlocuit elemente de încălzire Montat aparate de aer condiționat |
| 3 | Laboratoare | 2 | 250 m ² | Mobilier, tablă magnetică Calculatoare, retroproiector Mobilier, aparatură | Montat elemente de încălzire | Lucrări de termoizolație la fațada clădirii Hidroizolație la terasa Înlocuit elemente de încălzire Montat aparate de aer condiționat |
| 4 | Teren/sala de educație fizică | 2 | 1315 m ² | Panou baschet | Sala de sport înlocuit parchet și lambriuri Montat elemente de încălzire | Lucrări de termoizolație la fațada clădirii Hidroizolație la terasa Înlocuit elemente de încălzire |

(B) SPAȚII AUXILIARE

| Nr. crt | Tipul de spațiu | Nr. spații | Suprafața | Dotări | Lucrări de consolidare și igienizare | Observații |
|---------|-------------------------------------|------------|-----------|----------------------------|---|--|
| 1 | Biblioteca | 1 | 50m2 | Calculator, xerox | Înlocuit elemente de încălzire Termoizolație Înlocuit uși | Lucrări de termoizolație la fațada clădirii Hidroizolație la terasa Înlocuit elemente de încălzire |
| 2 | Centrul de documentare și informare | 1 | 50m2 | Calculator, retroproiector | Înlocuit elemente de încălzire Termoizolație Înlocuit uși | Lucrări de termoizolație la fațada clădirii Hidroizolație la terasa Înlocuit elemente de încălzire |
| 3 | Spații sanitare | 2 | 60m2 | | Înlocuit elemente de încălzire Termoizolație Înlocuit uși | Lucrări de termoizolație la fațada clădirii Hidroizolație la terasa Înlocuit elemente de încălzire |
| 4 | Alte spații | 28 | 136m2 | Calculator, stație radio | Instalații sanitare la grup sanitar | Lucrări de termoizolație la fațada clădirii Hidroizolație la terasa Înlocuit elemente de încălzire |

(C) SPAȚII ADMINISTRATIVE

| Nr. crt | Tipul de spațiu | Nr. spații | Suprafața | Dotări | Lucrări de consolidare și igienizare | Observații |
|---------|-----------------------------------|------------|-------------------|--|---|--|
| 1 | Secretariat | 1 | 20 m ² | Calculatoare, televizor, imprimante, xerox, aer condiționat | Înlocuit elemente de încălzire Termoizolație Înlocuit uși | Lucrări de termoizolație la fațada clădirii Hidroizolație la terasa Înlocuit elemente de încălzire |
| 2 | Spațiul pentru echipa managerială | 2 | 60 m ² | Calculatoare, xerox, imprimante, scanner, televizor, frigider, aer condiționat | Înlocuit elemente de încălzire Termoizolație Înlocuit uși | Lucrări de termoizolație la fațada clădirii Hidroizolație la terasa Înlocuit elemente de încălzire Înlocuit instalația sanitară |
| 3 | Contabilitate | 1 | 10 m ² | Calculator, imprimantă, xerox | Înlocuit elemente de încălzire Termoizolație Înlocuit uși | Lucrări de termoizolație la fațada clădirii Hidroizolație la terasa Înlocuit elemente de încălzire |
| 4 | Birou administrație | 1 | 30 m ² | Calculatoare, imprimante, xerox | Înlocuit elemente de încălzire Termoizolație Înlocuit uși | Lucrări de termoizolație la fațada clădirii Hidroizolație la terasa Înlocuit elemente de încălzire |

CAPITOLUL IV

EFICACITATE EDUCAȚIONALĂ

Politici Și

Strategii Manageriale

1. MANAGEMENTUL PROCESULUI DE PREDARE – ÎNVĂȚARE – EVALUARE

a. OFERTĂ CURRICULARĂ 2013 – 2014

CLASA A IX-A DOMENIUL PREGĂTIRII DE BAZĂ - ECONOMIC SPECIALIZARE / CALIFICARE PROFESIONALĂ : TEHNICIAN ÎN ACTIVITĂȚI ECONOMICE

TRUNCHI COMUN

| | |
|--|---------------|
| 1. Lb. română | 3 ore |
| 2. Lb. modernă (I) | 2 ore |
| 3. Lb. modernă (II) | 2 ore |
| 4. Matematică | 2 ore |
| 5. Fizica | 2 ore |
| 6. Chimie | 1 oră |
| 7. Biologie | 1 oră |
| 8. Istorie | 1 oră |
| 9. Geografie | 1 oră |
| 10. Logică, argumentare Și comunicare | 1 oră |
| 11. Tehnologia informației și a comunicațiilor (TIC) | 1 oră |
| 12. Educație fizică | 1 oră |
| 13. Religie | 1 oră |
| TOTAL TRUNCHI COMUN | 19 ORE |

CURRICULUM DIFERENȚIAT

| | |
|-----------------------------------|--------------|
| 1. Chimie | 1 oră |
| 2. Matematică | 1 oră |
| 3. Cultură de specialitate | 6 ore |

| | |
|---|-------|
| Modul I Patrimoniul unității | 2 ore |
| Modul II Organizarea unității economice | 2 ore |
| Modul III Calitatea produselor și serviciilor | 2 ore |

| | |
|--|--------------|
| 4. Pregătire practică săptămânală | 3 ore |
|--|--------------|

| | |
|---|--|
| Modul I Patrimoniul unității | |
| Modul II Organizarea unității economice | |
| Modul III Calitatea produselor și serviciilor | |

TOTAL CURRICULUM DIFERENȚIAT 11 ORE

CURRICULUM ÎN DEZVOLTARE LOCALĂ 90 ORE/AN

TOTAL GENERAL 30 ORE/SĂPTĂMÂNĂ

NR. SĂPTĂMÂNI ORE CURS – 36

NR. SĂPTĂMÂNI PRACTICĂ COMASATĂ – 3

TOTAL SĂPTĂMÂNI – 39

+

CLASA A IX-A
DOMENIUL PREGĂTIRII DE BAZĂ – TURISM ȘI ALIMENTAȚIE PUBLICĂ
SPECIALIZAREA/ CALIFICAREA: TEHNICIAN ÎN TURISM

TRUNCHI COMUN

| | |
|--|-------|
| 1. Lb. română | 3 ore |
| 2. Lb. modernă (I) | 2 ore |
| 3. Lb. modernă (II) | 2 ore |
| 4. Matematică | 2 ore |
| 5. Fizica | 2 ore |
| 6. Chimie | 1 oră |
| 7. Biologie | 1 oră |
| 8. Istorie | 1 oră |
| 9. Geografie | 1 oră |
| 10. Logică, argumentare și comunicare | 1 oră |
| 11. Tehnologia informației și comunicațiilor (TIC) | 1 oră |
| 12. Educație fizică | 1 oră |
| 13. Religie | 1 oră |

TOTAL TRUNCHI COMUN **19 ORE**

CURRICULUM DIFERENȚIAT

| | |
|-----------------------------------|--------------|
| 1. Chimie | 1 oră |
| 2. Matematică | 1 oră |
| 3. Cultură de specialitate | 6 ore |

| | |
|--|-------|
| Modul I Bazele restaurației | 2 ore |
| Modul II Organizarea activității unităților de alimentație și turism | 2 ore |
| Modul III Igiena și securitatea muncii în turism și alimentație | 2 ore |

4. Pregătire practică săptămânală **3 ore**

| | |
|--|--|
| Modul I Bazele restaurației | |
| Modul II Organizarea activității unităților de alimentație și turism | |
| Modul III Igiena și securitatea muncii în turism și alimentație | |

TOTAL CURRICULUM DIFERENȚIAT **11 ORE**

CURRICULUM ÎN DEZVOLTARE LOCALĂ **90 ORE/AN**

TOTAL GENERAL **30 ORE/SĂPTĂMÂNĂ**

NR. SĂPTĂMÂNI ORE CURS – 36

NR. SĂPTĂMÂNI PRACTICĂ COMASATĂ – 3

TOTAL SĂPTĂMÂNI – 39

CLASA A X-A
DOMENIUL PREGĂTIRII DE BAZĂ – COMERȚ-ECONOMIC
CALIFICAREA: TEHNICIAN ÎN ACTIVITĂȚI ECONOMICE

TRUNCHI COMUN

| | |
|--|---------------|
| 1. Lb. română | 3 ore |
| 2. Lb. modernă (I) | 2 ore |
| 3. Lb. modernă (II) | 1 ore |
| 4. Matematică | 2 ore |
| 5. Fizica | 2 ore |
| 6. Chimie | 1 oră |
| 7. Biologie | 1 oră |
| 8. Istorie | 1 oră |
| 9. Geografie | 1 oră |
| 10. Psihologie | 1 oră |
| 11. Religie | 1 oră |
| 12. Sport | 1 oră |
| 13. Educație antreprenorială | 1 oră |
| 14. Tehnologia informației și a comunicațiilor (TIC) | 1 oră |
| TOTAL | 19 ORE |

CURRICULUM DIFERENȚIAT

- | | |
|-----------------------------------|--------------|
| 1. Matematică | 1 oră |
| 2. Cultură de specialitate | 5 ore |

- | | |
|---|-------|
| Modul I Contabilitatea unității economice | 2 ore |
| Modul II Protecția consumatorului și a mediului | 1 ore |
| Modul III Comunicare profesională | 2 ore |

- | | |
|--|--------------|
| 3. Pregătire practică săptămânală | 5 ore |
|--|--------------|

- | | |
|---|-------|
| Modul I Contabilitatea unității economice | 1 ore |
| Modul II Protecția consumatorului și a mediului | 2 ore |
| Modul III Comunicare profesională | 2 ore |

TOTAL CURRICULUM DIFERENȚIAT 11 ORE

CURRICULUM ÎN DEZVOLTARE LOCALĂ 90 ORE/AN

TOTAL GENERAL 30 ORE/SĂPTĂMÂNĂ

NR. SĂPTĂMÂNI ORE CURS – 35

NR. SĂPTĂMÂNI PRACTICĂ COMASATĂ – 3

TOTAL SĂPTĂMÂNI – 38

CLASA A X-A
DOMENIUL PREGĂTIRII DE BAZĂ – TURISM ȘI ALIMENTAȚIE PUBLICĂ
CALIFICAREA: TEHNICIAN ÎN TURISM

TRUNCHI COMUN

| | |
|--|-------|
| 1. Lb. română | 3 ore |
| 2. Lb. modernă (I) | 2 ore |
| 3. Lb. modernă (II) | 1 ore |
| 4. Matematică | 2 ore |
| 5. Fizica | 2 ore |
| 6. Chimie | 1 oră |
| 7. Biologie | 1 oră |
| 8. Istorie | 1 oră |
| 9. Geografie | 1 oră |
| 10. Psihologie | 1 oră |
| 11. Religie | 1 oră |
| 12. Sport | 1 oră |
| 13. Educație antreprenorială | 1 oră |
| 14. Tehnologia informației și a comunicațiilor (TIC) | 1 oră |

TOTAL **19 ORE**

CURRICULUM DIFERENȚIAT

1. Matematică 1 oră
2. **Cultură de specialitate** **5 ore**

Modul I Gestiune economică 1 oră
Modul II Calitatea serviciilor hoteliere 1 oră
Modul III Servicii hoteliere 3 ore

3. **Pregătire practică săptămânală** **5 ore**

Modul I Gestiune economică 1 oră
Modul II Calitatea serviciilor hoteliere 2 ore
Modul III Servicii hoteliere 2 ore

TOTAL CURRICULUM DIFERENȚIAT 11 ORE

CURRICULUM ÎN DEZVOLTARE LOCALĂ 90 ORE/AN

TOTAL GENERAL 30 ORE/SĂPTĂMÂNĂ

NR. SĂPTĂMÂNI ORE CURS – 35

NR. SĂPTĂMÂNI PRACTICĂ COMASATĂ – 3

TOTAL SĂPTĂMÂNI – 38

CLASA A XI-A ECONOMIC
SPECIALIZAREA: TEHNICIAN ÎN ACTIVITĂȚI ECONOMICE

TRUNCHI COMUN

| | |
|------------------------------------|---------------|
| 1. Lb. română | 3 ore |
| 2. Modul Lb. modernă (I) | 2 ore |
| 3. Modul Limba modernă (II) | 2 ore |
| 4. Matematică | 3 ore |
| 5. Istorie | 2 ore |
| 6. Geografie | 1 oră |
| 7. Economie | 2 ore |
| 8. Religie* | 1 oră |
| 9. Ed. fizică | 1 oră |
| <i>TOTAL</i> | 17 ORE |

CURRICULUM DIFERENȚIAT

| | |
|---|------------------------------|
| 1. Modul TIC (Tehnologia informației și a comunicațiilor) | 1 oră |
| 2. Modul I Marketingul afacerii | 1 oră |
| 3. Modul II Planificare operațională | 1 oră |
| 4. Modul III Organizarea resurselor umane | 1 oră |
| 5. Modul IV Contabilitatea evenimentelor și tranzacțiilor | 2 ore |
| 6. Modul V Contracte economice | 2 ore |
| 7. Firma de exercitiu | 3 ore |
| ✓ | Marketingul afacerii |
| ✓ | Planificare operațională |
| ✓ | Organizarea resurselor umane |

TOTAL CURRICULUM DIFERENȚIAT 11 ORE

CURRICULUM DEZVOLTARE LOCALĂ

| | |
|-------------------------|-------|
| 1. Modul VIII Asigurări | 2 ore |
|-------------------------|-------|

TOTAL CURRICULUM DEZVOLTARE LOCALĂ 2 ORE

TOTAL GENERAL 30 ORE/săptămână

INSTRUIRE PRACTICĂ

| | |
|--|-----------|
| 1. Modul VI Igiena, securitatea muncii și protecția mediului | 30 ore/an |
| 2. Modul VII Instrumente de plată | 90 ore/an |

NR. SĂPTĂMÂNI ORE CURS – 33

NR. SĂPTĂMÂNI PRACTICĂ COMASATĂ – 4

TOTAL SĂPTĂMÂNI – 37

CLASA A XI-A TURISM
SPECIALZAREA: TEHNICIAN ÎN TURISM

TRUNCHI COMUN

| | |
|------------------------------------|---------------|
| 1. Lb. română | 3 ore |
| 2. Modul Lb. modernă (I) | 2 ore |
| 3. Modul Limba modernă (II) | 2 ore |
| 4. Matematică | 3 ore |
| 5. Istorie | 2 ore |
| 6. Geografie | 1 oră |
| 7. Economie | 2 ore |
| 8. Religie* | 1 oră |
| 9. Ed. fizică | 1 oră |
| TOTAL | 17 ORE |

CURRICULUM DIFERENȚIAT

| | |
|--|-------|
| 1. Modul TIC (Tehnologia informației și a comunicațiilor) | 1 oră |
| 2. Modul I Marketingul afacerii | 1 oră |
| 3. Modul II Planificare operațională | 1 oră |
| 4. Modul III Organizarea resurselor umane | 1 oră |
| 5. Modul IV Organizarea Agenției de turism | 4 ore |
| 6. Firma de exercitiu | 3 ore |

| | | |
|-------------------------------------|------------------------------|---------------|
| ✓ | Marketingul afacerii | |
| ✓ | Planificare operațională | |
| ✓ | Organizarea resurselor umane | |
| TOTAL CURRICULUM DIFERENȚIAT | | 11 ORE |

CURRICULUM DEZVOLTARE LOCALĂ

- | | |
|--|-------|
| 1. Modul VII Tipologia agențiilor de turism | 1 oră |
| 2. Modul VIII Politici și strategii de marketing în agențiile de turism | 1 oră |

TOTAL CURRICULUM DEZVOLTARE LOCALĂ **2 ORE**

TOTAL GENERAL **30 ORE/săptămână**

INSTRUIRE PRACTICĂ

- | | |
|--|-----------|
| 1. Modul V Igiena, securitatea muncii și protecția mediului | 30 ore/an |
| 2. Modul VI Operațiuni tehnice ale agenției de turism | 90 ore/an |

NR. SĂPTĂMÂNI ORE CURS – 33

NR. SĂPTĂMÂNI PRACTICĂ – 4

TOTAL SĂPTĂMÂNI – 37

CLASA a XII-A ECONOMIC
SPECIALIZAREA: TEHNICIAN IN ACTIVITĂȚI ECONOMICE

TRUNCHI COMUN

| | |
|------------------------------------|---------------|
| 1. Lb. română | 3 ore |
| 2. Modul Lb. modernă (I) | 2 ore |
| 3. Modul Limba modernă (II) | 1 oră |
| 4. Matematică | 3 ore |
| 5. Istorie | 1 oră |
| 6. Geografie | 2 ore |
| 7. Economie aplicată | 2 ore |
| 8. Religie* | 1 oră |
| 9. Ed. fizică | 1 oră |
| TOTAL | 16 ORE |

CURRICULUM DIFERENȚIAT

| | |
|--|-------|
| 1. Modul Limba modernă II | 1 oră |
| 2. Modul TIC (Tehnologia informației și a comunicațiilor) | 1 oră |
| 3. Modul I Mediul concurențial al afacerii | 2 ore |
| 4. Modul II Finanțarea afacerii | 2 ore |
| 5. Modul III Negocierea în afaceri | 2 ore |
| 6. Modul IV Realizarea situații financiare Și calculația costurilor | 2 ore |
| 7. Modul V Finanțe Și fiscalitate | 1 oră |

TOTAL CURRICULUM DIFERENȚIAT **11 ORE**

CURRICULUM DEZVOLTARE LOCALĂ

1. **Modul IX** Analiza pieței 2 ore

TOTAL CURRICULUM DEZVOLTARE LOCALĂ **2 ORE**

TOTAL GENERAL **29 ORE/săptămână**

STAGII DE PREGĂTIRE PRACTICĂ

1. **Modul VI** Managementul calității 6 ore

2. **Modul VII** Utilizarea calculatorului in contabilitate 12 ore

3. **Modul VIII** Statistica Și analiza economică 12 ore

TOTAL STAGII DE PREGĂTIRE PRACTICĂ **30 ORE**

NR. SĂPTĂMÂNI ORE CURS – 29

NR. SĂPTĂMÂNI PRACTICĂ –4

TOTAL SĂPTĂMÂNI – 33

CLASA A XII-A TURISM
SPECIALIZAREA: TEHNICIAN IN ACTIVITATI DE TURISM

TRUNCHI COMUN

| | |
|------------------------------------|---------------|
| 1. Lb. română | 3 ore |
| 2. Modul Lb. modernă (I) | 2 ore |
| 3. Modul Limba modernă (II) | 1 oră |
| 4. Matematică | 3 ore |
| 5. Istorie | 1 oră |
| 6. Geografie | 2 ore |
| 7. Economie aplicată | 2 ore |
| 8. Religie* | 1 oră |
| 9. Ed. fizică | 1 oră |
| TOTAL | 16 ORE |

CURRICULUM DIFERENȚIAT

| | |
|---|---------------|
| 1. Modul Limba modernă II | 1 oră |
| 2. Modul TIC (Tehnologia informației și a comunicațiilor) | 1 oră |
| 3. Modul I Mediul concurențial al afacerii | 2 ore |
| 4. Modul II Finanțarea afacerii | 2 ore |
| 5. Modul III Negocierea în afaceri | 2 ore |
| 6. Modul IV Oferta de produse și servicii în agenția de turism | 3 ore |
| TOTAL CURRICULUM DIFERENȚIAT | 11 ORE |

CURRICULUM DEZVOLTARE LOCALĂ

1. **Modul VII** Dezvoltare durabilă în turism 2 ore

TOTAL CURRICULUM DEZVOLTARE LOCALĂ 2 ORE

TOTAL GENERAL 29 ORE/săptămână

STAGII DE PREGĂTIRE PRACTICĂ

1. **Modul V** Managementul calității 6 ore

2. **Modul VI** Relații publice în agenția de turism 24 ore

TOTAL STAGII DE PREGĂTIRE PRACTICĂ 30 ORE

NR. SĂPTĂMÂNI ORE CURS – 29

NR. SĂPTĂMÂNI PRACTICĂ – 4

TOTAL SĂPTĂMÂNI – 33

b. REZULTATELE ÎNVĂȚĂRII

b.1. SITUAȚIA LA ÎNVĂȚĂTURĂ

CLASA a IX-a – semestrul I

| Clasa | Medii între 5-6,99 | 7,00-8,99 | 9-10 |
|--------------|--------------------|------------|-----------|
| IX A | 0 | 30 | 2 |
| IX B | 0 | 28 | 4 |
| IX C | 0 | 28 | 2 |
| IX D | 0 | 25 | 4 |
| IX E | 0 | 26 | 3 |
| IX F | 0 | 24 | 5 |
| IX G | 0 | 27 | 6 |
| IX H | 2 | 28 | 1 |
| IX I | 0 | 29 | 3 |
| IX J | 0 | 30 | 2 |
| TOTAL | 2 | 275 | 32 |

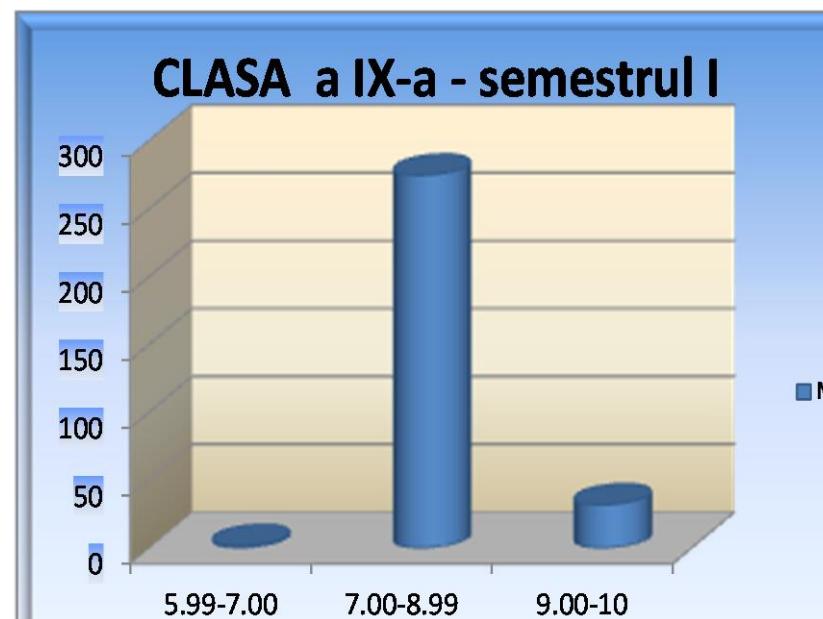

CLASA a X-a – semestrul I

| Clasa | Medii între 5-6,99 | 7,00-8,99 | 9-10 |
|--------------|--------------------|------------|-----------|
| X A | 0 | 21 | 9 |
| X B | 0 | 24 | 7 |
| X C | 0 | 22 | 6 |
| X D | 0 | 19 | 11 |
| X E | 0 | 13 | 16 |
| X F | 0 | 22 | 7 |
| X G | 0 | 27 | 2 |
| X H | 0 | 23 | 6 |
| X I | 0 | 24 | 6 |
| X J | 0 | 15 | 14 |
| X K | 0 | 24 | 6 |
| TOTAL | 0 | 234 | 90 |

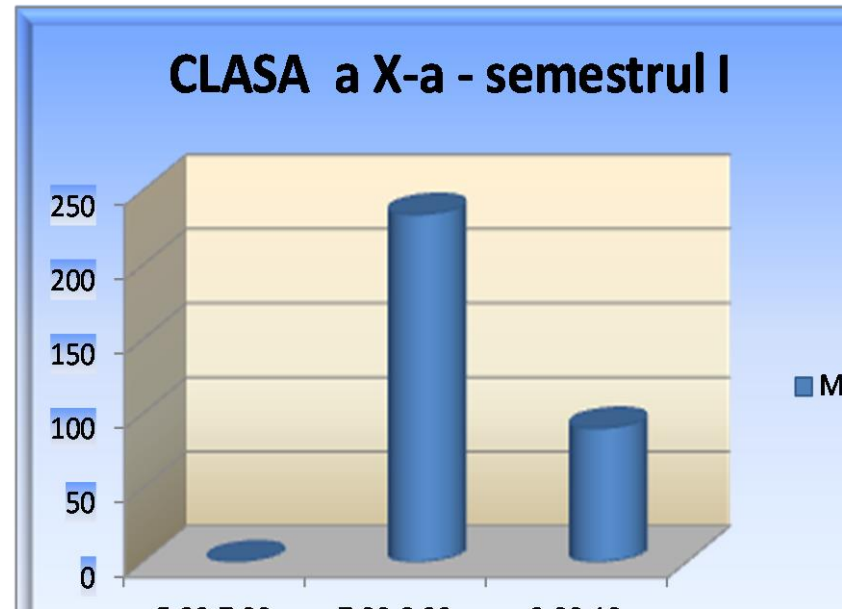

Clasa a XI-a – semestrul I

| Clasa | Medii între 5-6,99 | 7,00- 8,99 | 9-10 |
|--------------|-----------------------|---------------|------------|
| XI A | 1 | 29 | 3 |
| XI B | 0 | 26 | 5 |
| XI C | 1 | 21 | 12 |
| XI D | 0 | 25 | 9 |
| XI E | 0 | 19 | 13 |
| XI F | 0 | 12 | 17 |
| XI G | 0 | 16 | 17 |
| XI H | 0 | 18 | 13 |
| XI I | 0 | 28 | 5 |
| XI J | 0 | 21 | 12 |
| TOTAL | 2 | 215 | 106 |

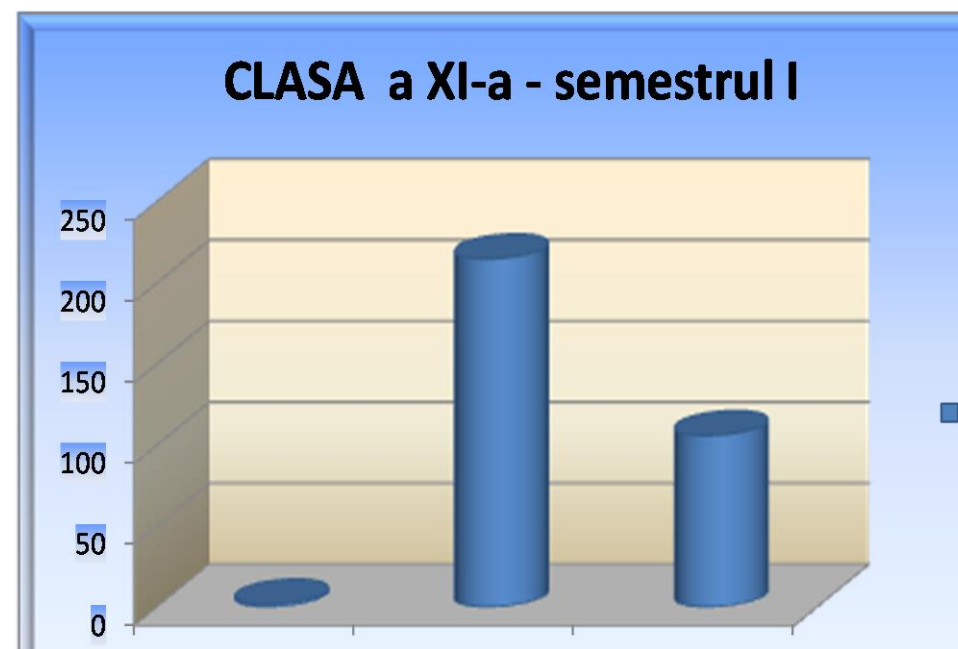

Clasa a XII-a – semestrul I

| Clasa | Medii între 5-6,99 | 7,00- 8,99 | 9-10 |
|--------------|-----------------------|---------------|-----------|
| XII A | 0 | 28 | 5 |
| XII B | 1 | 19 | 10 |
| XII C | 0 | 28 | 4 |
| XII D | 0 | 22 | 10 |
| XII E | 0 | 26 | 4 |
| XII F | 0 | 16 | 13 |
| XII G | 3 | 17 | 7 |
| XII H | 0 | 27 | 3 |
| XII I | 0 | 20 | 9 |
| TOTAL | 4 | 203 | 65 |

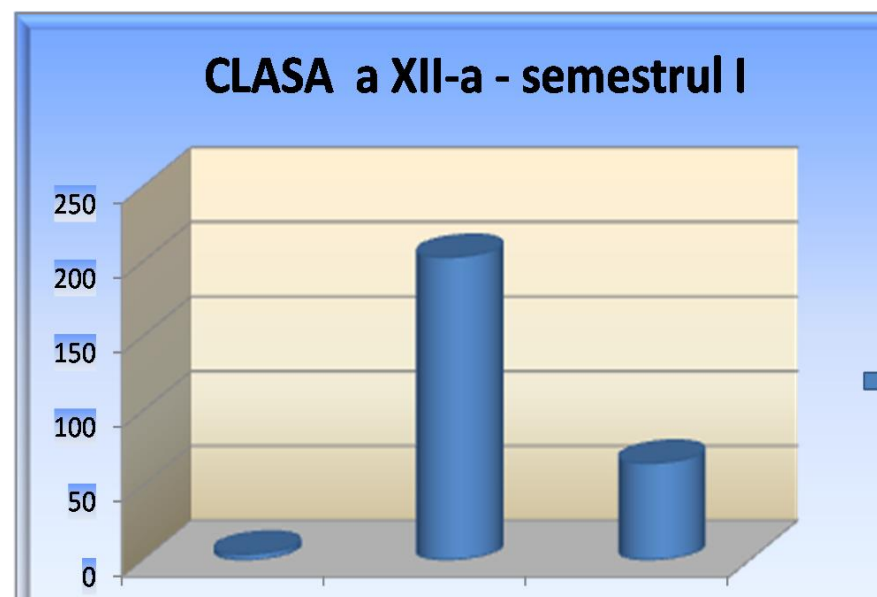

b.2 FRECVENȚA

Clasa a IX-a – semestrul I

| Clasa | Total absențe | Absențe motivate |
|--------------|---------------|------------------|
| IX A | 588 | 568 |
| IX B | 1482 | 851 |
| IX C | 497 | 140 |
| IX D | 402 | 319 |
| IX E | 443 | 386 |
| IX F | 538 | 427 |
| IX G | 335 | 295 |
| IX H | 672 | 312 |
| IX I | 172 | 134 |
| IX J | 472 | 425 |
| TOTAL | 5601 | 3857 |

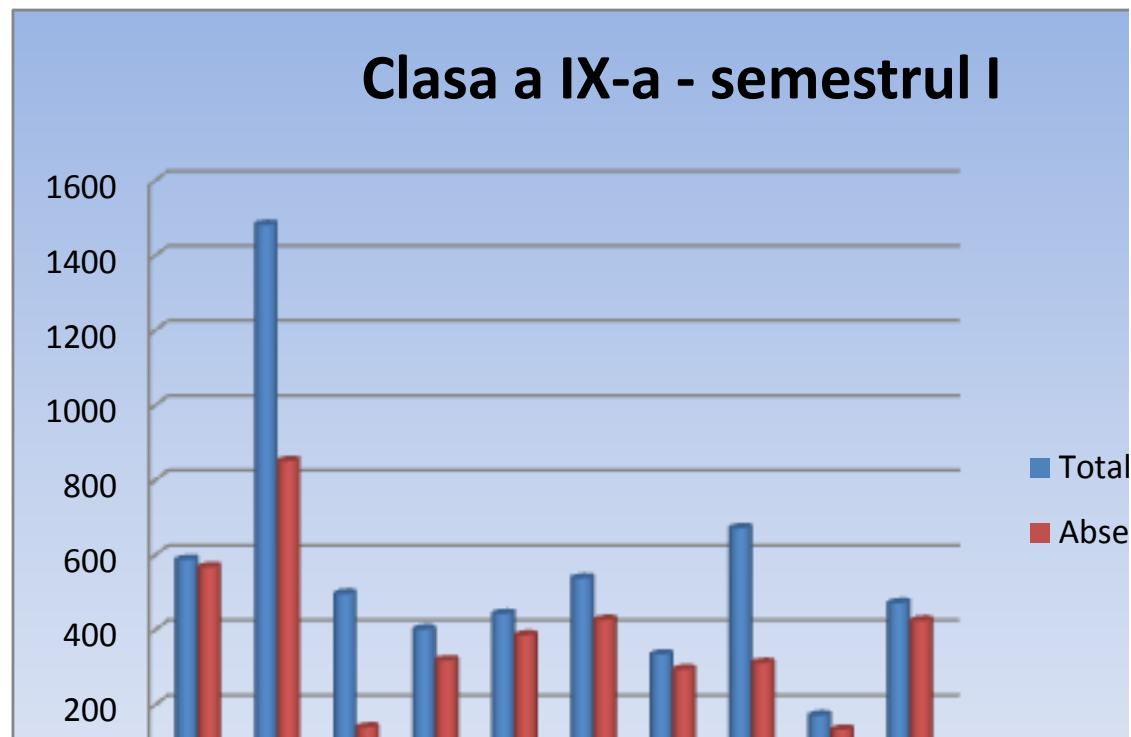

Clasa a X-a – semestrul I

| Clasa | Total absențe | Absențe motivate |
|--------------|---------------|------------------|
| X A | 747 | 409 |
| X B | 855 | 315 |
| X C | 615 | 429 |
| X D | 379 | 276 |
| X E | 545 | 411 |
| X F | 325 | 226 |
| X G | 834 | 635 |
| X H | 375 | 250 |
| X I | 338 | 190 |
| X J | 518 | 382 |
| XK | 227 | 162 |
| TOTAL | 5758 | 3685 |



Clasa a XI-a – semestrul I

| Clasa | Total absențe | Absențe motivate |
|--------------|---------------|------------------|
| XI A | 1292 | 1168 |
| XI B | 959 | 828 |
| XI C | 719 | 521 |
| XI D | 614 | 301 |
| XI E | 1014 | 775 |
| XI F | 879 | 706 |
| XI G | 1141 | 897 |
| XI H | 546 | 410 |
| XI I | 695 | 549 |
| XI J | 729 | 629 |
| TOTAL | 8588 | 6784 |

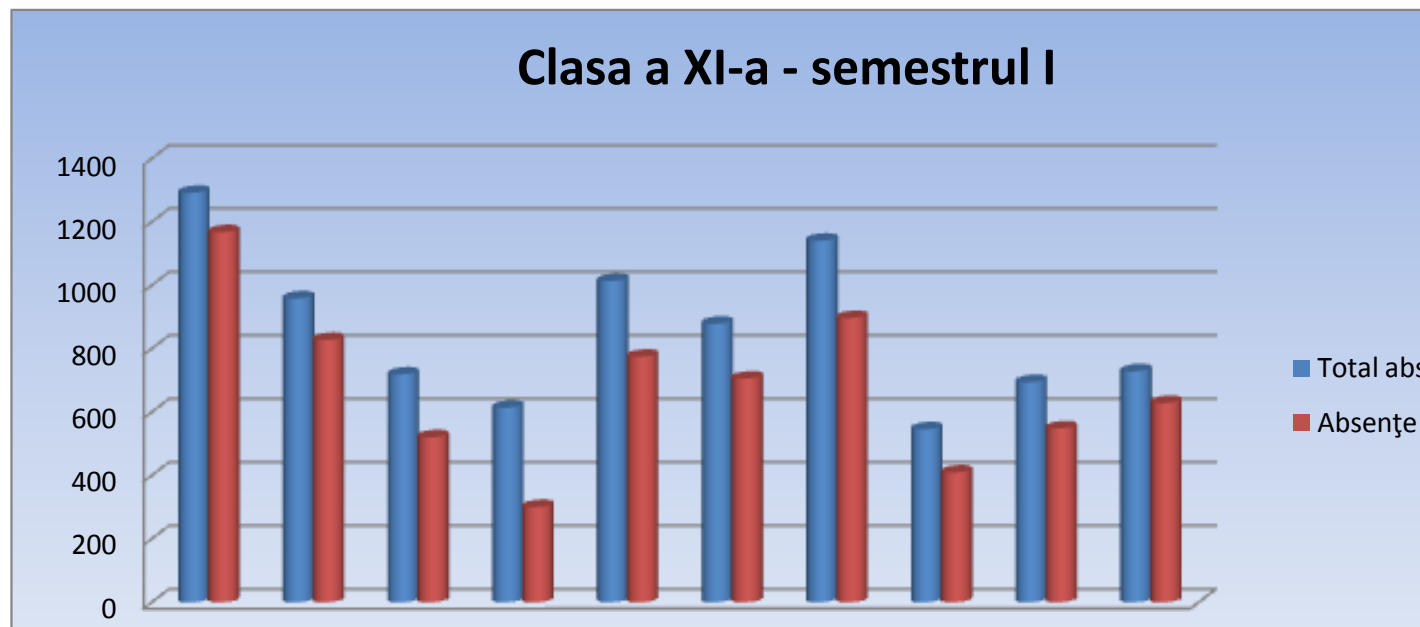

Clasa a XII-a – semestrul

| Clasa | Total absențe | Absențe motivate |
|--------------|---------------|------------------|
| XII A | 1162 | 918 |
| XII B | 1002 | 807 |
| XII C | 1018 | 681 |
| XII D | 770 | 560 |
| XII E | 554 | 496 |
| XII F | 910 | 619 |
| XII G | 1100 | 762 |
| XII H | 672 | 457 |
| XII I | 916 | 752 |
| TOTAL | 8104 | 6052 |

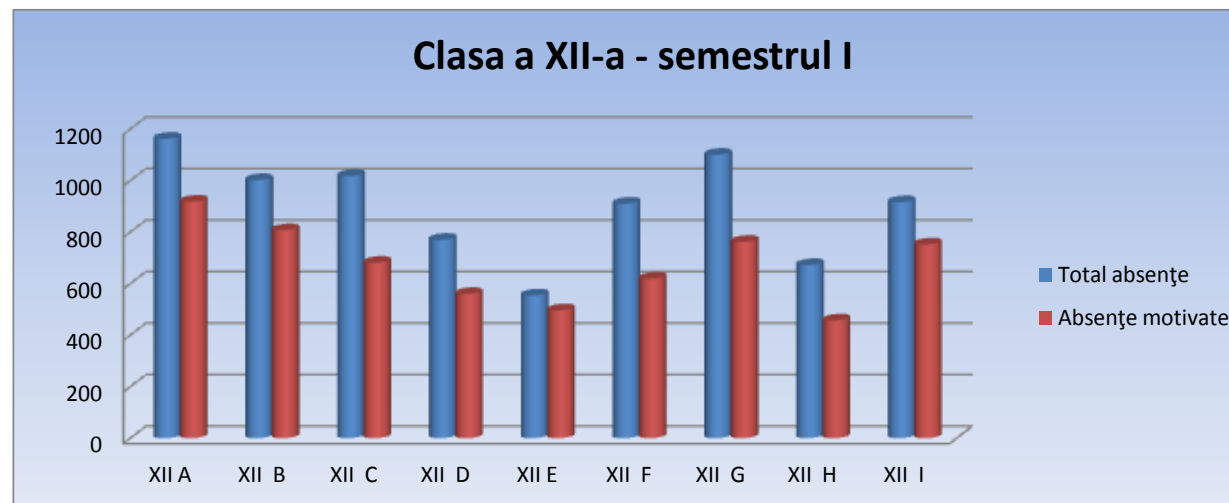

b.3 SITUAȚIA NOTELOR LA PURTARE

| Numele și prenumele | Clasa | Media 9 | Media 8 | Media 7 | Media 6 | Media 5 | Media 4 |
|---------------------|-------|---------|---------|---------|---------|---------|---------|
| Feraru Narcisa | 9 C | | | | | | X |
| Tranca Mariesabelle | 9 H | | | | | | X |
| Pojar Tedy | 10 A | | | X | | | |
| Petrasco Adelina | 10 B | | | | | | X |
| Donciu Eduard | 10 C | X | | | | | |
| Minescu Madalin | 10 C | X | | | | | |
| Ehtiarian Andreea | 10 D | | | X | | | |
| Zarnescu Maria | 10 E | | X | | | | |
| Tanase Sandra | 10 G | X | | | | | |
| Tudor Alexandra | 11A | | | | | X | |
| Feraru Robert | 11 C | X | | | | | |
| Costache Mihaela | 11 D | X | | | | | |
| Ciobanu Lavinia | 11 D | | | X | | | |
| Boteanu Paul | 11 E | X | | | | | |
| Cerbu Nicusor | 11 F | X | | | | | |
| Druchi Stefan | 11 F | X | | | | | |
| Haita Andrei | 11 F | X | | | | | |
| Jilaveanu Raluca | 11 G | | X | | | | |

| | | | | | | | |
|-----------------------------|------|---|---|---|---|--|--|
| Dumitrescu Vlad | 11 I | X | | | | | |
| Lepadus Alexandra | 11 I | X | | | | | |
| Alexandru Mirela | 12 C | X | | | | | |
| Ludovic Radu | 12 C | X | | | | | |
| Dorogiu Lena | 12 C | X | | | | | |
| Gheorghe Adina | 12 F | X | | | | | |
| Pacilu Adrian | 12 F | X | | | | | |
| Boistean David | 12 G | | | | X | | |
| Pantelimon Georgiana | 12 G | | | X | | | |
| Stan Irina | 12 G | | X | | | | |
| Arapu Marius | 12 H | X | | | | | |

b.4 SITUAȚII SPECIALE (Preavize de examtriculare)

| Nr. Crt. | Clasa | Nume și prenume elev | Data și nr. preaviz de exmatriculare/mustrare scrisă |
|----------|-------|----------------------|---|
| 1 | 9 C | Feraru Narcisa | Nr . 4630/6.11.2013; nr. 49/8.01.2014; nr. 297/22.01.2014 |
| 2 | 9 H | Tranca Mariesabelle | Nr.4707/12.11.2013;nr. 45/08.01.2014 |
| 3 | 10 B | Petrasco Adelina | Nr. 4561/31.10.2013; |
| 4 | 10 D | Ehtiarian Andreea | Nr. 5115/09.12.2013 |
| 5 | 12 G | Boistean David | Nr. 4739/14.11.2013; nr.495/12.02.2014 |
| 6 | 12 G | Pantelimon Georgiana | Nr. 4738/14.11.2013; nr.497/12.02.2014 |
| 7 | 12 G | Stan Irina | Nr. 4737/14.11.2013; nr.496/12.02.2014 |
| 8 | 11 G | Jilaveanu Raluca | Nr. 476/11.02.2014 |

b.5 SITUAȚIA PROMOVABILITĂȚII

La Sfârșitul Semestrului I, An Școlar 2013 - 2014

| Nr. Crt. | Disciplina | Clasa | | | | Nume și prenume elev | Situația |
|----------|---------------------|-------|----|----|----|----------------------|------------|
| | | 9 | 10 | 11 | 12 | | |
| 1 | Toate Disciplinele | C | - | - | - | Feraru Narcisa | Neîncheiat |
| 2 | Geografie | C | - | - | - | Sandu Lorena | Corigenta |
| 3 | Logica | D | - | - | - | Tarpascu Cosmin | Neîncheiat |
| 4 | Geografie | D | - | - | - | Vasile Daniela | Corigenta |
| 5 | Toate Disciplinele | A | - | - | - | Pojar Tedy | Neîncheiat |
| 6 | Toate Disciplinele | H | - | - | - | Tranca Mariesabelle | Neîncheiat |
| 7 | Toate Disciplinele | - | B | - | - | Petrasco Adelina | Neîncheiat |
| 8 | Lb. Romana | - | C | - | - | Minescu Madalin | Corigent |
| 9 | Lb Romana | - | C | - | - | Tanase Petru Alin | Corigent |
| 10 | Ed. Antreprenoriala | - | C | - | - | Tanase Petru Alin | Corigent |
| 11 | Chimie | - | E | - | - | Zarnescu Maria | Neîncheiat |
| 12 | Istorie | - | E | - | - | Zarnescu Maria | Neîncheiat |
| 13 | Educatie fizica | - | E | - | - | Zarnescu Maria | Neîncheiat |

| | | | | | | | |
|----|------------|---|---|---|---|-------------------|------------|
| 14 | Matematica | - | E | - | - | Zarnescu Maria | Corigent |
| 15 | Matematica | - | H | - | - | Dumitrache Ana | Corigent |
| 16 | Matematica | - | H | - | - | Dajani Amira | Corigent |
| 17 | Matematica | - | J | - | - | Fratila Alexandra | Corigent |
| 18 | Economie | - | - | B | - | Boghiu Robert | Corigent |
| 19 | Matematica | - | - | B | - | Trandafir Mihaela | Corigent |
| 20 | Lb. Romana | - | - | C | - | Feraru Robert | Corigent |
| 21 | Istorie | - | - | C | - | Feraru Robert | Corigent |
| 22 | Lb. Romana | - | - | E | | Serban Alexandra | Corigent |
| 23 | Matematica | - | - | F | - | Cerbu Nicusor | Corigent |
| 24 | Matematica | - | - | F | - | Haita Andrei | Corigent |
| 25 | Lb. romana | - | - | F | - | Haita Andrei | Neîncheiat |
| 26 | Istorie | - | - | F | - | Haita Andrei | Corigent |
| 27 | Ed. fizica | - | - | F | - | Gheorghe Daniel | Neincheiat |
| 28 | Ed. fizica | - | - | G | - | Gheorghe Robert | Neincheiat |
| 29 | Ed. fizica | - | - | J | | Badea Catalina | Neincheiat |
| 30 | Istorie | - | - | - | B | Brezeanu Paula | Corigent |
| 31 | Istorie | - | - | - | B | Petre Alexandra | Corigent |
| 32 | Lb. Romana | - | - | - | B | Petre Alexandra | Corigent |

| | | | | | | | |
|----|-------------------|---|---|---|---|----------------------|------------|
| 33 | Economie aplicata | - | - | - | C | Alexandru Mirela | Corigent |
| 34 | Lb. Romana | - | - | - | C | Dorogiu Lena | Corigent |
| 35 | Matematica | - | - | - | E | Dragulin Cristina | Corigent |
| 36 | Matematica | - | - | - | F | Celea Laura | Corigent |
| 37 | Matematica | - | - | - | F | Gheorghe Adina | Corigent |
| 38 | Matematica | - | - | - | F | Pacila Adrian | Corigent |
| 39 | Istorie | - | - | - | G | Boistean David | Neincheiat |
| 40 | Religie | - | - | - | G | Boistean David | Neincheiat |
| 41 | Ed. fizica | - | - | - | G | Boistean David | Neincheiat |
| 42 | Ed. fizica | - | - | - | G | Pantelimon Georgiana | Neincheiat |
| 43 | Geografie | - | - | - | G | Stan Irina | Corigent |
| 44 | Geografie | - | - | - | G | Stan Laura | Corigent |
| 45 | Matematica | - | - | - | G | Boistean David | Corigent |
| 46 | Lb. Romana | - | - | - | G | Boistean David | Corigent |
| 47 | Matematica | - | - | - | G | Pantelimon Georgiana | Corigent |
| 48 | Matematica | - | - | - | H | Arapu ionut | Corigent |
| 49 | Matematica | - | - | - | H | Dobre Raluca | Corigent |
| 50 | Matematica | - | - | - | I | Nastase Raluca | Corigent |
| 51 | Lb. Romana | - | - | - | I | Ladaru Ioan | Corigent |

2. MANAGEMENTUL PERFORMANȚEI

2.1. REZULTATELE OBTINUTE LA OLIMPIADE ȘI CONCURSURI ȘCOLARE Desfășurate În Anul Școlar 2013 – 2014, Semestrul I

Catedră: Limba și literatura română

Șef catedră: Prof. Schiaua Mariana

| Nr. Crt. | Nume și prenume elev | Clasa | Profesor coordonator | Disciplina la care a participat elevul | Rezultate (premiul / mențiune) obținute la faza: | | | |
|----------|---------------------------|-------|----------------------|--|--|--------|-----------|------|
| | | | | | Școală | Sector | Municipiu | Țară |
| 1 | Jigani Adina Iuliana | IX E | Matei Andreea | Limba și literatura română | 85 p | | | |
| 2 | Popescu Predulescu Raluca | IX F | Matei Andreea | Limba și literatura română | 100 p | absent | | |
| 3 | Podgorneac Valentina | IX G | Lixandru Alina | Limba și literatura română | 85 p | | | |
| 4 | Băsășteanu Raluca Andreea | IX A | Matei Andreea | Limba și literatura română | 105 p | 84 p | | |
| 5 | Ierbașu Luca Mihail | IX A | Matei Andreea | Limba și literatura română | 80 p | | | |
| 6 | Lisnic Maria | IX G | Lixandru Alina | Limba și literatura română | 91 p | | | |
| 7 | Marin Mihai | X B | Lixandru Alina | Limba și literatura română | 89 p | | | |
| 8 | Chiriacescu Diana Maria | X B | Lixandru Alina | Limba și literatura română | 100 p | 50 p | | |

| | | | | | | | | |
|----|---------------------|-------|-----------------|----------------------------|-------|--------|--|--|
| | | | | romana | | | | |
| 9 | Trimbez Cosmin | X K | Matei Andreea | Limba si literatura romana | 85 p | | | |
| 10 | Mihai Georgiana | X A | Șchiaua Mariana | Limba si literatura romana | 100 p | 91,5 p | | |
| 11 | Cazan Bianca | X J | Matei Andreea | Limba si literatura romana | 80 p | | | |
| 12 | Frățilă Cătălina | X E | Șchiaua Mariana | Limba si literatura romana | 110 p | 100 p | | |
| 13 | Brișcă Elena Bianca | X E | Șchiaua Mariana | Limba si literatura romana | 100 p | absent | | |
| 14 | Dănălache Andreea | X E | Șchiaua Mariana | Limba si literatura romana | 100 p | 80,5 p | | |
| 15 | Tănase Diana | X E | Șchiaua Mariana | Limba si literatura romana | 90 p | | | |
| 16 | Munteanu Irina | X E | Șchiaua Mariana | Limba si literatura romana | 90 p | | | |
| 17 | Barbu Raluca | X E | Șchiaua Mariana | Limba si literatura romana | 85 p | | | |
| 18 | Costache Florentina | XI E | Vodiță Daniela | Limba si literatura romana | 100 p | 78,5 p | | |
| 19 | Stoica Sorina | XI I | Rădescu Maria | Limba si literatura romana | 100 p | 90 p | | |
| 20 | Raicu Loredana | XI D | Vodiță Daniela | Limba si literatura romana | 100 p | absent | | |
| 21 | Sârbu Adina | XII G | Rădescu Maria | Limba si literatura romana | 100 p | 80 p | | |

Catedră: Matematică

Șef catedră: Prof. Lemnaru Cristina

| Nr. Crt. | Nume și prenume elev | Clasa | Profesor coordonator | Disciplina la care a participat elevul | Rezultate (punctaj / notă / premiul) obținute la faza: | | | |
|----------|------------------------|-------|----------------------|--|--|--------|-----------|------|
| | | | | | Școală | Sector | Municipiu | Țară |
| 1 | Zamă Teodora Maria | IX E | Nica Cristina | Matematică | 28 p | | | |
| 2 | Ilieș Marian | IX H | Nica Cristina | Matematică | 26 p | | | |
| 3 | Jigoni Adina | IX E | Nica Cristina | Matematică | 25 p | | | |
| 4 | Olaru Laura Cristina | IX A | Nica Cristina | Matematică | 24 p | | | |
| 5 | Fleancu Ștefania | IX I | Plăiașu Mihaela | Matematică | 24 p | | | |
| 6 | Andronie Horia | IX I | Plăiașu Mihaela | Matematică | 22 p | | | |
| 7 | Hriscu Cristina | IX H | Nica Cristina | Matematică | 22 p | | | |
| 8 | Apostol Cristina Irina | IX G | Nica Cristina | Matematică | 21 p | | | |
| 9 | Ceașu Cristian | IX D | Zamfir Iuliana | Matematică | 21 p | | | |
| 10 | Tălângă Mihaela | IX H | Nica Cristina | Matematică | 21 p | | | |
| 11 | Nicolae Ana | IX G | Nica Cristina | Matematică | 20 p | | | |
| 12 | Zaharia Roxana | XI I | Plăiașu Mihaela | Matematică | 19 p | | | |

| | | | | | | | | |
|----|----------------------------|------|------------------|------------|-----------|--|--|--|
| 13 | Ganea Andreea Elena | IX I | Plăiașu Mihaela | Matematică | 19 p | | | |
| 14 | Radovici Cristian | IX C | Nica Cristina | Matematică | 19 p | | | |
| 15 | Lisuic Maria | IX G | Nica Cristina | Matematică | 19 p | | | |
| 16 | Cărămidă Octavian | IX E | Nica Cristina | Matematică | 18 p | | | |
| 17 | Țuțuianu Alina Ștefania | IX C | Nica Cristina | Matematică | 16 p | | | |
| 18 | Toroiman Monica Ștefania | IX A | Nica Cristina | Matematică | 14 p | | | |
| 19 | Pavel Andreea | IX C | Nica Cristina | Matematică | 13 p | | | |
| 20 | Dumitru Bianca Jeanina | IX A | Nica Cristina | Matematică | 12 p | | | |
| 21 | Mărgineanu Giovanni Florin | IX A | Nica Cristina | Matematică | 10 p | | | |
| 22 | Munteanu Irina | X E | Lemnaru Cristina | Matematică | 38 | | | |
| 23 | Tănase Diana | X E | Lemnaru Cristina | Matematică | 38 | | | |
| 24 | Abagiu Andra | X E | Lemnaru Cristina | Matematică | 38 | | | |
| 25 | Stan Ana | X E | Lemnaru Cristina | Matematică | 38 | | | |
| 26 | Enache Claudia | X H | Plăiașu Mihaela | Matematică | 35 | | | |
| 27 | Poenaru Beatrice | X E | Lemnaru Cristina | Matematică | 33 | | | |
| 28 | Alecu Ana Maria | X E | Lemnaru Cristina | Matematică | 29 | | | |

| | | | | | | | | |
|----|----------------------------|-----|-----------------|------------|----|--|--|--|
| 29 | Șerbănescu Sabin | X A | Bercaru Geta | Matematică | 27 | | | |
| 30 | Nenu Antonio | X J | Nica Cristina | Matematică | 27 | | | |
| 31 | Bocăneală | X I | Plăiașu Mihaela | Matematică | 25 | | | |
| 32 | Ivănuș Cristina | X I | Plăiașu Mihaela | Matematică | 25 | | | |
| 33 | Stamate Claudia | X H | Plăiașu Mihaela | Matematică | 24 | | | |
| 34 | Rădoi Maria | X J | Nica Cristina | Matematică | 21 | | | |
| 35 | Iliescu Andreea | X B | Plăiașu Mihaela | Matematică | 21 | | | |
| 36 | Grăjdean Veronica | X K | Plăiașu Mihaela | Matematică | 21 | | | |
| 37 | Marin Mihai | X B | Plăiașu Mihaela | Matematică | 20 | | | |
| 38 | Neicu Voicu Antonia Raluca | X F | Iancu Cristina | Matematică | 19 | | | |
| 39 | Ioan Anton | X A | Plăiașu Mihaela | Matematică | 17 | | | |
| 40 | Dedu Roberta | X B | Plăiașu Mihaela | Matematică | 16 | | | |
| 41 | Trîmbez Cosmin | X K | Bercaru Geta | Matematică | 16 | | | |
| 42 | Szente Andrei | X B | Plăiașu Mihaela | Matematică | 18 | | | |
| 43 | Mutler Mărculescu Anna | X B | Plăiașu Mihaela | Matematică | 15 | | | |
| 44 | Brudașcă Beatrice | X | Plăiașu Mihaela | Matematică | 14 | | | |

| | | | | | | | | |
|----|------------------------------|------|-----------------|------------|-------------|--|--|--|
| 45 | Mușat Alexandra | X A | Bercaru Geta | Matematică | 11 | | | |
| 46 | Rusu Salomeea | X I | Plăiașu Mihaela | Matematică | 11 | | | |
| 47 | Alexandru Andreea | X I | Plăiașu Mihaela | Matematică | 11 | | | |
| 48 | Toma Denisa | X I | Plăiașu Mihaela | Matematică | 8 | | | |
| 49 | Vătafu Alesandra | X G | Plăiașu Mihaela | Matematică | 7 | | | |
| 50 | Tudor Roxana | X A | Bercaru Geta | Matematică | 5 | | | |
| 51 | Miranov Victoria | X G | Plăiașu Mihaela | Matematică | 4 | | | |
| 52 | Niță Ana Maria | X K | Plăiașu Mihaela | Matematică | 3 | | | |
| 53 | Turcsanyi Matei | X A | Bercaru Geta | Matematică | 3 | | | |
| 54 | Udma Cristina | X G | Plăiașu Mihaela | Matematică | 3 | | | |
| 55 | Vasile Alexandra | X F | Iancu Cristina | Matematică | 3 | | | |
| 56 | Brănistean Maria | X | Plăiașu Mihaela | Matematică | 3 | | | |
| 57 | Marin Maria | X F | Iancu Cristina | Matematică | 3 | | | |
| 58 | Budei Ioana | X G | Plăiașu Mihaela | Matematică | 2 | | | |
| 59 | Tircan Alexandru | XI G | Zamfir Iuliana | Matematică | 40 p | | | |
| 60 | Gălățeanu-Vișan Cosmin Ionuț | XI H | Zamfir Iuliana | Matematică | 34 P | | | |

| | | | | | | | | |
|-----------|--------------------------------|------|------------------|------------|-------------|--|--|--|
| 61 | Dajbog Florin | XI J | Plăiașu Mihaela | Matematică | 32 p | | | |
| 62 | Iosifescu Octavian | XI J | Plăiașu Mihaela | Matematică | 31 P | | | |
| 63 | Ion Ana | XI C | Bercaru Geta | Matematică | 31 p | | | |
| 64 | Străchinescu Georgiana | XI C | Bercaru Geta | Matematică | 29 p | | | |
| 65 | Andrei Teodora Liliana | XI C | Bercaru Geta | Matematică | 27 p | | | |
| 66 | Cruciat Ioana | XI I | Lemnaru Cristina | Matematică | 27 p | | | |
| 67 | Stănculescu Ana Maria | XI C | Bercaru Geta | Matematică | 24 p | | | |
| 68 | Nicolae Marius | XI C | Bercaru Geta | Matematică | 23 p | | | |
| 69 | Lihet-Zărnescu Elena Alexandra | XI B | Bercaru Geta | Matematică | 22 p | | | |
| 70 | Marcu Mara Cătălina | XI B | Bercaru Geta | Matematică | 21 p | | | |
| 71 | Gingă Ana Maria | XI F | Plăiașu Mihaela | Matematică | 21 p | | | |
| 72 | Zamfir Eduard Daniel | XI J | Plăiașu Mihaela | Matematică | 20 p | | | |
| 73 | Tincu Maria | XI F | Plăiașu Mihaela | Matematică | 18 P | | | |
| 74 | Ispos Georgiana | XI F | Plăiașu Mihaela | Matematică | 17 p | | | |
| 75 | Mihăilă Ioana Mădălina | XI F | Plăiașu Mihaela | Matematică | 17 p | | | |
| 76 | Bejenaru Diana | XI I | Lemnaru Cristina | Matematică | 17 p | | | |

| | | | | | | | | |
|----|-----------------------------|-------|------------------|------------|---------------|--|--|--|
| 77 | Stoica Gabriela | XII I | Lemnaru Cristina | Matematică | 16 p | | | |
| 78 | Chivu Dorian Daniel | XI A | Zamfir Iuliana | Matematică | 16 p | | | |
| 79 | Măcăruș Dan | XI B | Bercaru Geta | Matematică | 16 p | | | |
| 80 | Cristescu Theodor | XI H | Zamfir Iuliana | Matematică | 16 p | | | |
| 81 | Costorel Tudor | XI H | Zamfir Iuliana | Matematică | 15 p | | | |
| 82 | Nicolae Elena | XI H | Zamfir Iuliana | Matematică | 15 p | | | |
| 83 | Dumitrescu-Țibuleac Mara | XI A | Zamfir Iuliana | Matematică | 14 p | | | |
| 84 | Teșeleanu Ștefan Cristian | XI J | Plăiașu Mihaela | Matematică | 14 p | | | |
| 85 | Cristache Alexandra | XI C | Bercaru Geta | Matematică | 13 p | | | |
| 86 | Tudor-Sima Alexandra | XI F | Plăiașu Mihaela | Matematică | 13 p | | | |
| 87 | Borodin Anastasia | XI F | Plăiașu Mihaela | Matematică | 8 p | | | |
| 88 | Năstase Darius | XI B | Bercaru Geta | Matematică | 8 p | | | |
| 89 | Marcocean Angelica Loredana | XI D | Zamfir Iuliana | Matematică | 7 p | | | |
| 90 | Cristian Denisa | XII I | Lemnaru Cristina | Matematică | 7 p | | | |
| 91 | Dumitru Iulia | XII F | Lemnaru Cristina | Matematică | 40 p | | | |
| 92 | Anghel Daniela | XII F | Lemnaru Cristina | Matematică | 39,5 p | | | |

| | | | | | | | | |
|------------|----------------------------|-------|------------------|------------|-------------|--|--|--|
| 93 | Sandu Daniela Alexandra | XII G | Nica Cristina | Matematică | 38 p | | | |
| 94 | Radu Florentina Andreea | XII F | Lemnaru Cristina | Matematică | 36 p | | | |
| 95 | Drăghici Marina | XII E | Lemnaru Cristina | Matematică | 35 p | | | |
| 96 | Trif Roxana | XII F | Lemnaru Cristina | Matematică | 33 p | | | |
| 97 | Dinișoae Roberta | XII F | Lemnaru Cristina | Matematică | 32 p | | | |
| 98 | Țăranu Ștefania Mirabela | XII B | Bercaru Geta | Matematică | 32 p | | | |
| 99 | Ștefan Narcisa Mădălina | XII B | Bercaru Geta | Matematică | 29 p | | | |
| 100 | Repede Adelina | XII G | Nica Cristina | Matematică | 29 p | | | |
| 101 | Ilie Dragoș Vladimir | XII A | Bercaru Geta | Matematică | 28 p | | | |
| 102 | Stan Roxana | XII E | Lemnaru Cristina | Matematică | 28 p | | | |
| 103 | Pascu Ana Maria | XII I | Iancu Cristina | Matematică | 28 p | | | |
| 104 | Dragomir Tatiana Alexandra | XII I | Iancu Cristina | Matematică | 27 p | | | |
| 105 | Manolache Andreea | XII E | Lemnaru Cristina | Matematică | 26 p | | | |
| 106 | Alexe Florin Viorel | XII E | Lemnaru Cristina | Matematică | 26 p | | | |
| 107 | Răduță Adriana Ioana | XII B | Bercaru Geta | Matematică | 23 p | | | |
| 108 | Constantin Claudiu | XII B | Bercaru Geta | Matematică | 21 p | | | |

| | | | | | | | |
|-----|--------------------|-------|----------------|------------|-----|--|--|
| 109 | Lădaru Ioan Daniel | XII I | Iancu Cristina | Matematică | 5 p | | |
|-----|--------------------|-------|----------------|------------|-----|--|--|

Catedră metodică: Discipline socio-umane / Economie

Șef comisie metodică: Prof. Pană Floriana

| Nr. Crt. | Nume și prenume elev | Clasa | Profesor coordonator | Disciplina la care a participat elevul | Rezultate (premiul / mențiune) obținute la faza: | | | |
|----------|----------------------------|-------|----------------------|--|--|---------------------|-----------|------|
| | | | | | Școală | Sector | Municipiu | Țară |
| 1 | Stan Roxana | XII E | Pană Floriana | Economie | 9,50 | 9,00 / loc 2 | | |
| 2 | Trif Roxana | XII F | Pană Floriana | Economie | 9,50 | 8,10 / loc 7 | | |
| 3 | Cărbunaru Bogdan | XI C | Pană Floriana | Economie | 9,00 | 5,20 / loc 30 | | |
| 4 | Spânulescu Emanuel | XI G | Pană Floriana | Economie | 9,00 | 8,85 / loc 4 | | |
| 5 | Iancu Diana | XI H | Pană Floriana | Economie | 8,50 | 5,80 / loc 26 | | |
| 6 | Ispas Georgiana | XI F | Pană Floriana | Economie | 8,50 | 7,10 / loc 12 | | |
| 7 | Tudor – Sima Alexandru | XI F | Pană Floriana | Economie | 8,00 | 5,60 / loc 27 | | |
| 8 | Costorel Tudor - Alexandru | XI H | Pană Floriana | Economie | 8,00 | 6,70 / loc 15 | | |
| 9 | Neașu Bianca | XII A | Darmon Cătălin | Economie | 8,50 | 5,25 / loc 29 | | |
| 10 | Pîrvănescu Florin | XII G | Darmon Cătălin | Economie | 8,75 | 9,10 / loc 1 | | |
| 11 | Pruteanu Ana - Maria | XII A | Darmon Cătălin | Economie | 8,50 | 6,10 / loc 23 | | |
| 12 | Repede Adelina | XII G | Darmon Cătălin | Economie | 8,50 | 8,90 / loc 3 | | |
| 13 | Sandu Daniel | XII G | Darmon Cătălin | Economie | 8,50 | 6,15 / loc 22 | | |
| 14 | Stoica Gabriela | XI I | Darmon Cătălin | Economie | 8,50 | 6,60 / loc 18 | | |
| 15 | Ștefan Mariana | XII G | Darmon Cătălin | Economie | 8,50 | Absent | | |

Catedră metodică: Discipline socio-umane / Psihologie

Șef comisie metodică: Prof. Pană Floriana

| Nr. Crt. | Nume și prenume elev | Clasa | Profesor coordonator | Disciplina la care a participat elevul | Rezultate (premiul / mențiune) obținute la faza: | | | |
|----------|----------------------|-------|----------------------|--|--|-------------------|-----------|------|
| | | | | | Școală | Sector | Municipiu | Țară |
| 1 | Ivănuș Cristina | X I | Finichiu Roxana | Psihologie | 9,00 | Absent | | |
| 2 | Pîrvu Patricia | X J | Finichiu Roxana | Psihologie | 8,50 | Absent | | |
| 3 | Prejbeanu Diana | X G | Finichiu Roxana | Psihologie | 8,50 | Absent | | |
| 4 | Mironov Victoria | X G | Finichiu Roxana | Psihologie | 8,50 | Absent | | |
| 5 | Sîrbu Adina | XII G | Finichiu Roxana | Psihologie | 9,25 | 10 / loc 1 | | |

Catedră metodică: Discipline socio-umane / Religie

Șef comisie metodică: Prof. Pană Floriana

| Nr. Crt. | Nume și prenume elev | Clasa | Profesor coordonator | Disciplina la care a participat elevul | Rezultate (premiul / mențiune) obținute la faza: | | | |
|----------|--------------------------|-------|----------------------|--|--|--------|-----------|------|
| | | | | | Școală | Sector | Municipiu | Țară |
| 1 | Bădărău Elena | IX G | Radu Irina | Religie | 9,25 | 7,90 | | |
| 2 | Coman Elena-Gabriela | IX H | Radu Irina | Religie | 8,50 | | | |
| 3 | Goaimă Alexandru-Ionatan | IX H | Radu Irina | Religie | 8,75 | 7,50 | | |

| | | | | | | | | |
|----|-----------------------|------|----------------|---------|------|--------------|--|--|
| 4 | Teianu Stefan | X B | Radu Irina | Religie | 8,50 | | | |
| 5 | Marin Mihai | X B | Radu Irina | Religie | 8,50 | 8,275 | | |
| 6 | Szente Andrei | X B | Radu Irina | Religie | 8,75 | 8,675 | | |
| 7 | Iordache Nicoleta | X D | Radu Irina | Religie | 8,50 | | | |
| 8 | Radu Georgiana | X D | Radu Irina | Religie | 9,25 | | | |
| 9 | Radu Cristina | X D | Radu Irina | Religie | 9,25 | | | |
| 10 | Barbu Raluca | X E | Radu Irina | Religie | 9,00 | | | |
| 11 | Cancia Valentina | X F | Radu Irina | Religie | 9,00 | | | |
| 12 | Crăsnaru Ana | X J | Radu Irina | Religie | 9,25 | 7,75 | | |
| 13 | Pîrvu Patricia | X J | Radu Irina | Religie | 9,00 | | | |
| 14 | Băluță Andreea | X J | Radu Irina | Religie | 9,50 | 8,00 | | |
| 15 | Vărzaru Raluca | X J | Radu Irina | Religie | 9,00 | 6,40 | | |
| 16 | Hapău Gabriela | XI D | Radu Irina | Religie | 8,75 | | | |
| 17 | Dănel Alexandra | XI D | Radu Irina | Religie | 9,25 | 7,80 | | |
| 18 | Gerea Luminița | XI F | Radu Irina | Religie | 9,00 | | | |
| 19 | Nedelea Simona | XI A | Lixandru Alina | Religie | 9,50 | 8,50 | | |

| | | | | | | | | |
|----|-----------------------|-------|----------------|---------|------|--|--|--|
| 20 | Tioseș Roxana | XII E | Lixandru Alina | Religie | 9,00 | | | |
| 21 | Drăghici Marina | XII E | Lixandru Alina | Religie | 8,50 | | | |
| 22 | Constantin Georgiana | XII E | Lixandru Alina | Religie | 8,75 | | | |
| 23 | Flămânzeanu Ana-Maria | XII D | Lixandru Alina | Religie | 9,50 | | | |
| 24 | Serban Andrei | XII D | Lixandru Alina | Religie | 9,25 | | | |
| 25 | Dragu Marius | XII D | Lixandru Alina | Religie | 9,00 | | | |
| 26 | Dobre Ionuț | XII D | Lixandru Alina | Religie | 9,00 | | | |
| 27 | Pârvulescu Daniel | XII G | Lixandru Alina | Religie | 8,50 | | | |
| 28 | Sandu Alexandru | XII G | Lixandru Alina | Religie | 9,00 | | | |

Catedră metodică: Geografie

Șef catedră: Prof. Mitache Liviu

| Nr. Crt. | Nume și prenume elev | Clasa | Profesor coordonator | Disciplina la care a participat elevul | Rezultate (premiul / mențiune) obținute la faza: | | | |
|----------|------------------------------|-------|----------------------|--|--|--------|-----------|------|
| | | | | | Școală | Sector | Municipiu | Țară |
| 1. | Hriscu Cristinel | IX H | Săndulescu Mihaela | Geografie | 6,65 | | | |
| 2. | Sugean Dana - Elena | IX H | Săndulescu Mihaela | Geografie | 8,00 | | | |
| 3. | Constantin Ninel - Alexandru | IX D | Burcea Nela | Geografie | 8,00 | | | |

| | | | | | | | | |
|----|---|--------------|---------------------------|------------------|-------------|--|--|--|
| 4. | Pala Cristian | IX B | Dumitru Emil | Geografie | 6,00 | | | |
| 5. | Bucur Georgiana | IX B | Dumitru Emil | Geografie | 6,20 | | | |
| 6. | Ștefănescu – Oancea Albert - Mihai | IX F | Dumitru Emil | Geografie | 8,00 | | | |
| 7. | Ceaușu Cristian | IX D | Burcea Nela | Geografie | 8,00 | | | |
| 8. | Dumitru Antonia | IX B | Dumitru Emil | Geografie | 6,55 | | | |
| 9. | Constantin Ana - Maria | IX C | Burcea Nela | Geografie | 5,00 | | | |
| 10 | Szente Andrei | X B | Săndulescu Mihaela | Geografie | 8,20 | | | |
| 11 | Stan Mihaela | XI C | Jarcău Adriana | Geografie | 7,40 | | | |
| 12 | Cioceanu Daniela - Mariana | XII H | Săndulescu Mihaela | Geografie | 6,00 | | | |
| 13 | Andrieș Ana | XII H | Săndulescu Mihaela | Geografie | 5,50 | | | |
| 14 | Boare Cosmin | XII D | Dumitru Emil | Geografie | 7,60 | | | |
| 15 | Marcu Ianis | XII D | Dumitru Emil | Geografie | 7,70 | | | |
| 16 | Stanciu Daniela - Elena | XII E | Săndulescu Mihaela | Geografie | 8,00 | | | |
| 17 | Ciobanu April - Ioana | XII H | Săndulescu Mihaela | Geografie | 8,30 | | | |
| 18 | Anghel Daniela | XII F | Dumitru Emil | Geografie | 8,00 | | | |

| | | | | | | | | |
|----|---------------------------|-------|--------------------|-----------|------|--|--|--|
| 19 | Radu Andreea - Florentina | XII F | Dumitru Emil | Geografie | 8,50 | | | |
| 20 | Dumitru Iulia | XII F | Dumitru Emil | Geografie | 8,50 | | | |
| 21 | Drăghici Marina | XII E | Săndulescu Mihaela | Geografie | 8,90 | | | |
| 22 | Marin Maria - Alexandra | X F | Săndulescu Mihaela | Geografie | 4,70 | | | |
| 23 | Chelcan Mihaela - Florina | X F | Săndulescu Mihaela | Geografie | 5,00 | | | |

Catedră: Tehnologii

Șef catedră: Prof. Doina Duță

Prof. Lorena Dima

| Nr. Crt. | Nume și prenume elev | Clasa | Profesor coordonator | Disciplina la care a participat elevul | Rezultate (premiul / mențiuni) obținute la faza: | | | | Observații |
|----------|----------------------|-------|---|---|--|--------|-----------|------|------------|
| | | | | | Școală | Sector | Municipiu | Țară | |
| 1 | Mirea Elena | XI D | Brătescu Catrinel Băloi Nicoleta | Tehnologii / tehnician în activități economice | 9,20 (Locul I) | | | | |
| 2 | Gheorghe Lavinia | XI G | Brătescu Catrinel Necșuțu Ioana Picu Ana- Maria | Tehnologii / tehnician în activități economice | 8,00 (Locul II) | | | | |
| 3 | Enache Cristina | XI D | Brătescu Catrinel | Tehnologii / tehnician în | 7,80 (Locul | | | | |

| | | | | | | | | | |
|---|------------------|------|---|---|---------------------------|--|--|--|--|
| | | | Băloi Nicoleta | activități economice | III) | | | | |
| 4 | Nae Marian | XI F | Brătescu Catrinel Băloi Nicoleta | Tehnologii / tehnician în activități economice | 7,30 (Mențiune I) | | | | |
| 5 | Tenea Andreea | XI C | Brătescu Catrinel Duță Doina Dima Lorena | Tehnologii / tehnician în activități economice | 7,30 (Mențiune I) | | | | |
| 6 | Ilina Simona | XI C | Brătescu Catrinel Duță Doina Dima Lorena Ifemie Liliana | Tehnologii / tehnician în activități economice | 7,20 (Mențiune II) | | | | |
| 7 | Bilciu Ionela | XI E | Brătescu Catrinel Băloi Nicoleta | Tehnologii / tehnician în activități economice | 7,05 (Mențiune III) | | | | |
| 8 | Gălățeanu Cosmin | XI H | Brătescu Catrinel | Tehnologii / tehnician în activități economice | 6,55 | | | | |
| 9 | Despa Rica | XI D | Brătescu Catrinel Băloi Nicoleta | Tehnologii / tehnician în activități economice | 5,60 | | | | |

| | | | | | | | | | |
|----|---------------------------|-------|---|---|------|--|--|--|--|
| 10 | Postolache Vlad | XI G | Brătescu Catrinel Necșuțu Ioana Picu Ana- Maria | Tehnologii / tehnician în activități economice | 5,40 | | | | |
| 11 | Păun Corina | XI G | Brătescu Catrinel Necșuțu Ioana Picu Ana- Maria | Tehnologii / tehnician în activități economice | 4,45 | | | | |
| 12 | Popescu Cătălina Ioana | XII I | Manole Teia Necula Carmen Ifemie Liliana | Tehnologii / tehnician în activități economice | 9,80 | | | | |
| 13 | Matei Florina Adela | XII E | Brătescu Catrinel Manole Teia Necula Carmen | Tehnologii / tehnician în activități economice | 9,50 | | | | |

Catedră metodică: Fizică, Chimie, Biologie, Ed. Fizică

Șef comisie metodică: Prof. Cojocaru Violeta

| Nr. Crt. | Nume și prenume elev | Clasa | Profesor coordonator | Disciplina la care a participat elevul | Rezultate (premiul / mențiune) obținute la faza: | | | |
|-------------|----------------------|-------|-----------------------------|---|---|-------------------------------------|-----------|-----------|
| | | | | | Școală | Sector | Municipiu | Națională |
| 1 | | | Niculescu – Mizil Carmen | Educație fizică și Sport | | CROS Băieți Calificare la | | |

| | | | | | | | | |
|---|---|--|-------------------------------------|---------------------------------|--|--|--|--|
| | <p>Alinei Robert Adrian Panaite Valentin</p> <p>-----</p> <p>Avramescu Mihnea Despa Rică Marian Zosin Florin Alin Șerban Marian Nicolaescu Ovidiu Vasile Andrei Constantinescu Horațiu Oantă Ștefan Dănilă Adrian</p> | <p>XI D XII A</p> <p>-----</p> <p>XI D XI D XI D XI E XI E IX E IX E IX E IX E</p> | | | | <p>faza pe Municipiu</p> <p>Locul IX Locul XII</p> <p>-----</p> | | |
| 2 | <p>Crăsnaru Ana Toma Andreea Țoțovână Cristina Bratinka Ioana</p> | <p>X J XI C XI A X E</p> | <p>Niculescu – Mizil Carmen</p> | <p>Educație fizică și Sport</p> | | <p><i>CROS</i> <i>Fete</i></p> <p>Calificare la faza pe Municipiu</p> <p>Locul XI Locul V Locul VI Locul IX</p> <p>-----</p> | | |

| | | | | | | | |
|---|---|---|-----------------------------|--------------------------|--|--|--|
| | Petrescu Ioana Bătrânu Bianca Maican Alexandra | XI E IX E X J | | | | | |
| 3 | Trandafir Cosmin Vârvoreanu Cătălin Costorel Tudor Grigore Mihai Ioniță Silviu Neagu Alexandru Băleanu Eduard Petrescu Alexandru Ranete Andrei Panaite Valentin Dumitru Alexandru Militaru Marin | XII I XI E XI H X B XI A IX E IX H X G X E XII A IX B IX B | Niculescu – Mizil Carmen | Educație fizică și Sport | | (Cupa I) HANDBAL Băieți - Locul I | |
| 4 | Gheorghe Denisa Panait Ioana Costache Alexandra Pencea Alina Lăpădatu Mihaela Tiosea Roxana Bătrânu Bianca Alexe Florentina Ehtiarian Andreea Bucur Georgiana Dobre – Postolache Andreea | XII E XII D X H X A X D XII E IX E XII D X D IX B X K | Niculescu – Mizil Carmen | Educație fizică și Sport | | HANDBAL Fete - Locul II | |

| | | | | | | | |
|---|--|---|-----------------------------|--------------------------|--|---|--|
| | Tudor Adelina | IX H | | | | | |
| 5 | Andrei Vlad Tuță Leonard Sîmpetru Bogdan Alexe Florin Corbu Gabriel Tatoi Paul Săvulescu Cristian Constantin Ștefan Stănescu Matei Laslo Andrei Miț Cătălin Dobre Ionuț | IX B X G IX J XII E XII E XII D X B XII B XII C XI I XII E XII D | Dănălache Costel | Educație fizică și Sport | | VOLEI Băieți - Locul III | |
| 6 | Rotaru Florentina Răusanu Gabriela Spătaru Cristina Zaharia Ioana Neagu Silvia Botea Cristina Cîmpeanu Adina Prejbeanu Diana Apetrei Cătălina Branchi Lavinia | XI G X E XI A X G XII I XII H XI I X G IX B IX A | Dănălache Costel | Educație fizică și Sport | | VOLEI Fete - Locul II | |
| 7 | | | Niculescu – Mizil Carmen | Educație fizică și Sport | | TENIS MASĂ Calificare la faza pe Municipiu | |

| | Capotă Denisa Tiosea Roxana Șarov George ----- Gurău Alexandru | XI C XII E XII F ----- XI H | | | | Locul I Locul II Locul II ----- | | |
|----|--|--|-----------------------------|--|--|--|-----------|--|
| 8 | Maricuț Alin Eșanu Mihai Blejdea Andrei Gheorghe Robert Petrescu Bogdan Despa Marian Manolache Valentin Ceban Octavian Șerban Cătălin Ivănescu Costin Tănase Alin Vârban Andrei Haită Andrei Andrieș Valentin | XI H IX B XI E XI G X I XI D XI D XII D XII D IX J X C IX I XI F XI E | Dănălache Costel | Educație fizică și Sport | | FOTBAL - Diplomă de participare | | |
| 9 | Peles Teodora | a X-a E | Niculescu – Mizil Carmen | Educație fizică și Sport | | (CUPA I) Atletism | Locul II | |
| 10 | Gheorghe Robert | a XI-a G | Dănălache Costel | Campionatul Național de Juniori „B” – Ediția 2012-2013 | | | Locul III | |

Catedră metodică: Fizică, Chimie, Biologie, Ed. Fizică

Șef comisie metodică: Prof. Cojocaru Violeta

| Nr. Crt. | Nume și prenume elev | Clasa | Profesor coordonator | Disciplina la care a participat elevul | Rezultate (premiul / mențiuni) obținute la faza: | | | |
|----------|------------------------------------|-------|----------------------|--|--|--------|-----------|------|
| | | | | | Școală | Sector | Municipiu | Țară |
| 1 | Constantinescu Maria Alessandra | a X-a | Vasile Paulina | Biologie | 72 | | | |
| 2 | Petre Petruța | a X-a | Vasile Paulina | Biologie | 70 | | | |
| 3 | Pîrvu Patricia | a X-a | Vasile Paulina | Biologie | 70 | | | |

Catedră metodică: Fizică, Chimie, Biologie, Ed. Fizică

Șef comisie metodică: Prof. Cojocaru Violeta

| Nr. Crt. | Nume și prenume elev | Clasa | Profesor coordonator | Disciplina la care a participat elevul | Rezultate (premiul / mențiuni) obținute la faza: | | | |
|----------|-------------------------|-------|----------------------|--|--|--------|-----------|------|
| | | | | | Școală | Sector | Municipiu | Țară |
| 1 | Hriscu Cristinel | IX H | Velniceru Nicoleta | Concursul de Chimie "Petru Poni" | | | | |
| 2 | Jigani Adina | IX E | Velniceru Nicoleta | Concursul de Chimie "Petru Poni" | | | | |
| 3 | Pistol Georgiana | IX C | Velniceru Nicoleta | Concursul de Chimie "Petru Poni" | | | | |
| 4 | Miranov Victoria | X G | Velniceru Nicoleta | Concursul de Chimie "Petru Poni" | | | | |
| 5 | Stamate Accibas Camelia | X H | Velniceru Nicoleta | Concursul de Chimie | | | | |

| | | | | | | | | |
|----|--------------------|------|---------------------|-------------------------------------|--|--|--|--|
| | | | | “Petru Poni” | | | | |
| 6 | Duică Ionela | IX B | Niculescu Elisabeta | Concursul de Chimie “Petru Poni” | | | | |
| 7 | Roșca Florina | IX A | Niculescu Elisabeta | Concursul de Chimie “Petru Poni” | | | | |
| 8 | Radu Cristina | X D | Niculescu Elisabeta | Concursul de Chimie “Petru Poni” | | | | |
| 9 | Pîrvu Patricia | X J | Niculescu Elisabeta | Concursul de Chimie “Petru Poni” | | | | |
| 10 | Grăjdean Veronica | X K | Niculescu Elisabeta | Concursul de Chimie “Petru Poni” | | | | |
| 11 | Săvulescu Cristian | X B | Niculescu Elisabeta | Concursul de Chimie “Petru Poni” | | | | |

Catedră metodică: Fizică, Chimie, Biologie, Ed. Fizică

Șef comisie metodică: Prof. Cojocaru Violeta

| Nr. Crt. | Nume și prenume elev | Clasa | Profesor coordonator | Disciplina la care a participat elevul | Rezultate (premiul / mențiune) obținute la faza: | | | |
|----------|----------------------|-------|----------------------|---|--|--------|-----------|------|
| | | | | | Școală | Sector | Municipiu | Țară |
| 1 | Șerbănescu Sabina | X A | Cojocaru Violeta | Concursul de Fizică “Șerban Țițeica” | 91 | | | |
| 2 | Musat Alexandra | X A | Cojocaru Violeta | Concursul de Fizică “Șerban Țițeica” | 93 | | | |
| 3 | Tifiniuc Andreea | X A | Cojocaru Violeta | Concursul de Fizică “Șerban Țițeica” | 94 | | | |

| | | | | | | | | |
|----|-------------------|-----|------------------|---|----|--|--|--|
| 4 | Marin Mihai | X B | Cojocaru Violeta | Concursul de Fizică “Șerban Țițeica” | 91 | | | |
| 5 | Szente Andrei | X B | Cojocaru Violeta | Concursul de Fizică “Șerban Țițeica” | 97 | | | |
| 6 | Smera Estera | X D | Cojocaru Violeta | Concursul de Fizică “Șerban Țițeica” | 96 | | | |
| 7 | Poenaru Beatrice | X E | Cojocaru Violeta | Concursul de Fizică “Șerban Țițeica” | 98 | | | |
| 8 | Munteanu Irina | X E | Cojocaru Violeta | Concursul de Fizică “Șerban Țițeica” | 95 | | | |
| 9 | Alecu Ana-Maria | X E | Cojocaru Violeta | Concursul de Fizică “Șerban Țițeica” | 92 | | | |
| 10 | Dănălache Andreea | X E | Cojocaru Violeta | Concursul de Fizică “Șerban Țițeica” | 93 | | | |
| 11 | Stan Ada | X E | Cojocaru Violeta | Concursul de Fizică “Șerban Țițeica” | 99 | | | |
| 12 | Tănase Diana | X E | Cojocaru Violeta | Concursul de Fizică “Șerban Țițeica” | 95 | | | |
| 13 | Ghiță Andreea | X E | Cojocaru Violeta | Concursul de Fizică “Șerban Țițeica” | 91 | | | |

| | | | | | | | | |
|----|-------------------|-----|------------------|---|----|--|--|--|
| 14 | Tilici Alexandru | X G | Cojocaru Violeta | Concursul de Fizică “Șerban Țițeica” | 93 | | | |
| 15 | Vătafu Alesandra | X G | Cojocaru Violeta | Concursul de Fizică “Șerban Țițeica” | 95 | | | |
| 16 | Enache Claudia | X H | Cojocaru Violeta | Concursul de Fizică “Șerban Țițeica” | 98 | | | |
| 17 | Stamate Camelia | X H | Cojocaru Violeta | Concursul de Fizică “Șerban Țițeica” | 92 | | | |
| 18 | Nistor Emanuel | X I | Cojocaru Violeta | Concursul de Fizică “Șerban Țițeica” | 93 | | | |
| 19 | Nenu Antonio | X J | Cojocaru Violeta | Concursul de Fizică “Șerban Țițeica” | 94 | | | |
| 20 | Vasile Ștefan | X J | Cojocaru Violeta | Concursul de Fizică “Șerban Țițeica” | 96 | | | |
| 21 | Antonescu Sever | X J | Cojocaru Violeta | Concursul de Fizică “Șerban Țițeica” | 95 | | | |
| 22 | Tudor Alexandra | X J | Cojocaru Violeta | Concursul de Fizică “Șerban Țițeica” | 96 | | | |
| 23 | Grigore Alexandra | X J | Cojocaru Violeta | Concursul de Fizică “Șerban Țițeica” | 92 | | | |

Comisia metodică: Limbi Străine / Engleză

Șef comisie metodică: Prof. Voicu Florina

| Nr. Crt. | Nume și prenume elev | Clasa | Profesor coordonator | Disciplina la care a participat elevul | Rezultate (premiul / mențiune) obținute la faza: | | | |
|----------|--------------------------|-------|----------------------|--|--|--------|-----------|------|
| | | | | | Școală | Sector | Municipiu | Țară |
| 1 | Bucur Georgiana | IX | Burlacu Iulia | Engleză | 80 | | | |
| 2 | Dumitrașcu Bogdan | IX | Burlacu Iulia | Engleză | 87 | | | |
| 3 | Dumitru Marius | IX | Burlacu Iulia | Engleză | 75 | | | |
| 4 | Băleanu Eduard | IX | Burlacu Iulia | Engleză | 85 | | | |
| 5 | Irimia Silvia | IX | Burlacu Iulia | Engleză | 69 | | | |
| 6 | Radovici Cristian | IX | Burlacu Iulia | Engleză | 52 | | | |
| 7 | Baciu Iulian | IX | Burlacu Iulia | Engleză | 45 | | | |
| 8 | Rădulescu Raluca | IX | Toma Mihaela | Engleză | 87 | | | |
| 9 | Ghidarcea Alina | IX | Toma Mihaela | Engleză | 86 | | | |
| 10 | Savu Florentin | IX | Vasile Corina | Engleză | 22 | | | |
| 11 | Mâineci Gabriela | IX | Vasile Corina | Engleză | 59 | | | |
| 12 | Vlad Roxana Nicoleta | IX | Voicu Florina | Engleză | 75 | | | |
| 13 | Chihăia Cezar George | IX | Voicu Florina | Engleză | 65 | | | |

| | | | | | | | | |
|----|-------------------------------|----|---------------|---------|----|--|--|--|
| 14 | Nicolae Cristiana | IX | Voicu Florina | Engleză | 85 | | | |
| 15 | Ștefănescu-Oancea Albert | IX | Voicu Florina | Engleză | 80 | | | |
| 16 | Marin Maria Elena | IX | Voicu Florina | Engleză | 70 | | | |
| 17 | Vladu Andreea | IX | Voicu Florina | Engleză | 73 | | | |
| 18 | Constantinescu Nicol Diana | IX | Voicu Florina | Engleză | 71 | | | |
| 19 | Mărgineanu Giovanni Florin | IX | Voicu Florina | Engleză | 65 | | | |
| 20 | Iova Gabriel Ionatan | IX | Voicu Florina | Engleză | 73 | | | |
| 21 | Vapor Mădălina | IX | Vasile Corina | Engleză | 43 | | | |
| 22 | Gheorghe Alexandru | X | Voicu Florina | Engleză | 52 | | | |
| 23 | Enache Ionela | X | Voicu Florina | Engleză | 63 | | | |
| 24 | Ene Adrian | X | Voicu Florina | Engleză | 54 | | | |
| 25 | Crețu Alexandru | X | Voicu Florina | Engleză | 56 | | | |
| 26 | Pușcaș Maria | X | Voicu Florina | Engleză | 69 | | | |
| 27 | Călin Ruxandra | X | Voicu Florina | Engleză | 72 | | | |
| 28 | Diaconescu Elena | X | Burlacu Iulia | Engleză | 74 | | | |
| 29 | Miroș Cătălin | X | Burlacu Iulia | Engleză | 82 | | | |

| | | | | | | | |
|----|--------------------------------|----|---------------|---------|-----------|--|--|
| 30 | Negulescu Raluca | X | Burlacu Iulia | Engleză | 48 | | |
| 31 | Ungureanu Gabriela | X | Burlacu Iulia | Engleză | 68 | | |
| 32 | Băluță Andreea | X | Burlacu Iulia | Engleză | 41 | | |
| 33 | Maican Alexandra | X | Burlacu Iulia | Engleză | 50 | | |
| 34 | Medruț Bianca | X | Burlacu Iulia | Engleză | 50 | | |
| 35 | Enache Teodora | X | Burlacu Iulia | Engleză | 63 | | |
| 36 | Nedelcu Claudia | X | Burlacu Iulia | Engleză | 75 | | |
| 37 | Alecu Ana-Maria | X | Toma Mihaela | Engleză | 90 | | |
| 38 | Bute Anca | X | Toma Mihaela | Engleză | 85 | | |
| 39 | Popa Andreea | X | Toma Mihaela | Engleză | 85 | | |
| 40 | Rotaru Raluca | X | Toma Mihaela | Engleză | 75 | | |
| 41 | Tănase Diana | X | Toma Mihaela | Engleză | 77 | | |
| 42 | Golumbeanu-Buga Andreea | XI | Voicu Florina | Engleză | 85 | | |
| 43 | Cotea Victoria Mihaela | XI | Voicu Florina | Engleză | 54 | | |
| 44 | Galan Ioana Alexandra | XI | Voicu Florina | Engleză | 64 | | |
| 45 | Mateescu Vicențiu Mihai | XI | Voicu Florina | Engleză | 50 | | |

| | | | | | | | | |
|----|-------------------------|-----|---------------|---------|----|--|--|--|
| 46 | Chivu Dorian Daniel | XI | Voicu Florina | Engleză | 64 | | | |
| 47 | Moldoveanu Robert | XI | Burlacu Iulia | Engleză | 75 | | | |
| 48 | Culcică Daniel | XI | Burlacu Iulia | Engleză | 65 | | | |
| 49 | Nicolae Ovidiu | XI | Burlacu Iulia | Engleză | 83 | | | |
| 50 | Gălățanu-Vișan Cosmin | XI | Burlacu Iulia | Engleză | 63 | | | |
| 51 | Ioniță Raluca | XI | Burlacu Iulia | Engleză | 61 | | | |
| 52 | Fîciu Nicolae Alexandru | XI | Vasile Corina | Engleză | 81 | | | |
| 53 | Căițeanu Silvia | XI | Toma Mihaela | Engleză | 60 | | | |
| 54 | Roșu Mihai | XI | Toma Mihaela | Engleză | 70 | | | |
| 55 | Mareocean Angelica | XI | Vasile Corina | Engleză | 50 | | | |
| 56 | Creștin Iulia | XI | Vasile Corina | Engleză | 42 | | | |
| 57 | Neagu Silvia | XII | Vasile Corina | Engleză | 47 | | | |
| 58 | Vasile Ana-Maria | XII | Vasile Corina | Engleză | 31 | | | |
| 59 | Lărgeanu Dragoș | XII | Toma Mihaela | Engleză | 78 | | | |
| 60 | Marcu Lanis | XII | Toma Mihaela | Engleză | 78 | | | |
| 61 | Dobre Ionuț | XII | Toma Mihaela | Engleză | 80 | | | |

| | | | | | | | | |
|----|----------------------|-----|---------------|---------|----|--|--|--|
| 62 | Flămânzeanu Ana | XII | Toma Mihaela | Engleză | 65 | | | |
| 63 | Neacșu Bianca | XII | Toma Mihaela | Engleză | 60 | | | |
| 64 | Ștefănescu Daniela | XII | Toma Mihaela | Engleză | 68 | | | |
| 65 | Stoica Alexandra | XII | ? | Engleză | 80 | | | |
| 66 | Necula Dragoș-Mircea | XII | Voicu Florina | Engleză | 66 | | | |
| 67 | Răduța Adriana Ioana | XII | Voicu Florina | Engleză | 53 | | | |

Comisia metodică: Limbi Străine / Franceză

Șef comisie metodică: Prof. Voicu Florina

| Nr. Crt. | Nume și prenume elev | Clasa | Profesor coordonator | Disciplina la care a participat elevul | Rezultate (premiul / mențiune) obținute la faza: | | | |
|----------|-----------------------------|-------|----------------------|--|--|--------|-----------|------|
| | | | | | Școală | Sector | Municipiu | Țară |
| 1 | Chelcan Mihaela Florina | X F | Iliescu Dana | Franceză | 85 p | | | |
| 2 | Grigore Elena Cornelia | X F | Iliescu Dana | Franceză | 85 p | | | |
| 3 | Cruciat Ioana | XI I | Manta Iulia | Franceză | 86 p | | | |
| 4 | Mirea Elena Cristina | XI D | Cojocaru Carmen | Franceză | 85 p | | | |
| 5 | Tincu Maria | XI F | Cojocaru Carmen | Franceză | 86 p | | | |
| 6 | Tudor – Sima Alexandru | XI F | Cojocaru Carmen | Franceză | 89 p | | | |
| 7 | Vasilescu Narcisa Georgiana | XI E | Cojocaru Carmen | Franceză | 85 p | | | |

Catedră metodică: Limbi Străine / Rusă

Șef comisie metodică: Prof. Voicu Florina

| Nr. Crt. | Nume și prenume elev | Clasa | Profesor coordonator | Disciplina la care a participat elevul | Rezultate (premiul / mențiune) obținute la faza: | | | |
|----------|--------------------------|-------|----------------------|--|--|--------|-----------|------|
| | | | | | Școală | Sector | Municipiu | Țară |
| 1 | Albu Gabriela Andreea | IX G | Dumitru Emil | Rusă Modernă | 8.60 | | | |
| 2 | Baiburi Bianca Denisa | IX G | Dumitru Emil | Rusă Modernă | 8.50 | | | |
| 3 | Cobîrjea Elena Georgiana | IX G | Dumitru Emil | Rusă Modernă | 8.60 | | | |
| 4 | Vlad Roxana Nicoleta | IX A | Dumitru Emil | Rusă Modernă | 8.70 | | | |
| 5 | Constantinescu Diana | IX A | Dumitru Emil | Rusă Modernă | 8.65 | | | |
| 6 | Ene Andrada Iulia | IX G | Dumitru Emil | Rusă Modernă | 8.45 | | | |
| 7 | Lisnic Maria | IX G | Dumitru Emil | Rusă Modernă | 9.40 | | | |
| 8 | Podgorneac Valentina | IX G | Dumitru Emil | Rusă Modernă | 9.00 | | | |
| 9 | Postolachi Ștefan | IX G | Dumitru Emil | Rusă Modernă | 8.90 | | | |
| 10 | Boghean Chiril | IX J | Dumitru Emil | Rusă Modernă | 8.90 | | | |
| 11 | Buliga Diana | IX J | Dumitru Emil | Rusă Modernă | 9.30 | | | |
| 12 | Cotea Daniela | X G | Dumitru Emil | Rusă Modernă | 8.60 | | | |

| | | | | | | | | |
|----|---------------------|-------|--------------|--------------|------|--|--|--|
| 13 | Prejbeanu Diana | X G | Dumitru Emil | Rusă Modernă | 8.50 | | | |
| 14 | Palaghioi Viorica | X G | Dumitru Emil | Rusă Modernă | 9.70 | | | |
| 15 | Roșca Daniela | X G | Dumitru Emil | Rusă Modernă | 9.30 | | | |
| 16 | Damaschin Alina | X B | Dumitru Emil | Rusă Modernă | 9.10 | | | |
| 17 | Mironov Victoria | X G | Dumitru Emil | Rusă Modernă | 8.75 | | | |
| 18 | Pilipencu Anastasia | X B | Dumitru Emil | Rusă Modernă | 8.60 | | | |
| 19 | Creștin Iulia | XI D | Dumitru Emil | Rusă Modernă | 9.75 | | | |
| 20 | Ivanov Iulia | XI D | Dumitru Emil | Rusă Modernă | 9.00 | | | |
| 21 | Borodin Anastasia | XI F | Dumitru Emil | Rusă Modernă | 9.45 | | | |
| 22 | Vavric Olga | XI G | Dumitru Emil | Rusă Modernă | 9.20 | | | |
| 23 | Andrieș Ana | XII H | Dumitru Emil | Rusă Modernă | 9.45 | | | |

FIRME DE EXERCİTIU

| Nr. Crt. | Nume și prenume elev | Clasa | Profesor coordonator | Disciplina / Competiția la care a participat elevul | Țara / Orașul | Premiul |
|----------|--|----------|----------------------|--|---------------|---|
| 1 | Druță Cristina Maricuț Alin Ioniță Raluca Antonescu Andrei Pușcașu Maria Norocea Daniel Băltărețu Alexandra Meiroșu Elena Panait Alina Alexandru - Varvara Monica Dumitru Cristina | a XI-a H | Manole Teia | Târgul regional al Firmelor de Exercițiu - "KRETZULESCU - TRADIȚIE ȘI CONTEMPORANEITATE" – ediția a IV-a | București | Diplomă de participare/ F.E. INOVATION ART SRL |
| 2 | Druță Cristina Maricuț Alin Ioniță Raluca Antonescu Andrei Pușcașu Maria Norocea Daniel Băltărețu Alexandra Meiroșu Elena Panait Alina Alexandru - Varvara Monica Dumitru Cristina | a XI-a H | Manole Teia | Târgul regional al Firmelor de Exercițiu - "KRETZULESCU - TRADIȚIE ȘI CONTEMPORANEITATE" – ediția a IV-a | București | Mențiune – SPOT/ F.E. INOVATION ART SRL |

| | | | | | | |
|----------|--|----------|---------------|--|-----------|---|
| 3 | Druță Cristina Maricuț Alin Ioniță Raluca Antonescu Andrei Pușcașu Maria Norocea Daniel Băltărețu Alexandra Meiroșu Elena Panait Alina Alexandru - Varvara Monica Dumitru Cristina | a XI-a H | Manole Teia | Târgul regional al Firmelor de Exercițiu - “KRETZULESCU - TRADIȚIE ȘI CONTEMPORANEITATE” – ediția a IV-a | București | Premiul III – PPT/ F.E. INOVATION ART SRL |
| 4 | Druță Cristina Maricuț Alin Ioniță Raluca Antonescu Andrei Pușcașu Maria Norocea Daniel Băltărețu Alexandra Meiroșu Elena Panait Alina Alexandru - Varvara Monica Dumitru Cristina | a XI-a H | Manole Teia | Târgul regional al Firmelor de Exercițiu - “KRETZULESCU - TRADIȚIE ȘI CONTEMPORANEITATE” – ediția a IV-a | București | Mențiune – Negociator/ F.E. INOVATION ART SRL |
| 5 | Druță Cristina Maricuț Alin | a XI-a H | Manole Teia | Târgul regional al Firmelor de Exercițiu - “KRETZULESCU - TRADIȚIE ȘI CONTEMPORANEITATE” – ediția a IV-a | București | Mențiune – Organigramă – Organism viu/ F.E. INOVATION ART SRL |
| 6 | Andrieș Valentin Brezeanu Claudia Corcodel Florin Dinică Andra | a XI-a E | Necula Carmen | Târgul regional al Firmelor de Exercițiu - “KRETZULESCU - TRADIȚIE ȘI CONTEMPORANEITATE” – | București | Premiul III- Power Point/ F.E. VISION DESIGN SRL |

| | | | | | | |
|-----------|---|----------|----------------------|--|-----------|--|
| | Niță Ioana Petrescu Ioana Șerban Alexandra | | | ediția a IV-a | | |
| 7 | Andrieș Valentin Brezeanu Claudia Cristescu Cristian Niță Ioana Șerban Alexandra | a XI-a E | Necula Carmen | Târgul regional al Firmelor de Exercițiu - “KRETZULESCU - TRADIȚIE ȘI CONTEMPORANEITATE” – ediția a IV-a | București | Mențiune - Spot/ F.E. VISION DESIGN SRL |
| 8 | Arghiropol Mădălina Costache Florentina Paraschiv Simona Perciuleac Vasile | a XI-a E | Necula Carmen | Târgul regional al Firmelor de Exercițiu - “KRETZULESCU - TRADIȚIE ȘI CONTEMPORANEITATE” – ediția a IV-a | București | Premiul II- Power Point/ F.E. YAMAS CAFFE AND SWEETS |
| 9 | Șerban Marian Nicolaescu Ovidiu | a XI-a E | Necula Carmen | Târgul regional al Firmelor de Exercițiu - “KRETZULESCU - TRADIȚIE ȘI CONTEMPORANEITATE” – ediția a IV-a | București | Mențiune - Spot/ F.E. YAMAS CAFFE AND SWEETS |
| 10 | Filip Ioana Zosin Florin Chiriac Diana Costache Georgiana Soare Andreea Mihalache Beatrice | a XI-a D | Pavil Nistor Daniela | Târgul regional al Firmelor de Exercițiu - “KRETZULESCU - TRADIȚIE ȘI CONTEMPORANEITATE” – ediția a IV-a | București | Mențiune – PPT/ F.E. SELECTION SRL |

| | | | | | | |
|-----------|---|----------|----------------------|--|-----------|---|
| 11 | Filip Ioana Zosin Florin Chiriac Diana Costache Georgiana Soare Andreea Mihalache Beatrice | a XI-a D | Pavil Nistor Daniela | Târgul regional al Firmelor de Exercițiu - “KRETZULESCU - TRADIȚIE ȘI CONTEMPORANEITATE” – ediția a IV-a | București | Premiul III – Organigramă / F.E. SELECTION SRL |
| 12 | Mîrea Elena Dănel Alexandra State Alexandra Slave Adriana Hapău Mihaela Hapău Gabriela | a XI-a D | Pavil Nistor Daniela | Târgul regional al Firmelor de Exercițiu - “KRETZULESCU - TRADIȚIE ȘI CONTEMPORANEITATE” – ediția a IV-a | București | Diplomă de participare/ F.E. PERFECT DESIGN SRL |
| 13 | Mîrea Elena Dănel Alexandra State Alexandra Slave Adriana Hapău Mihaela Hapău Gabriela | a XI-a D | Pavil Nistor Daniela | Târgul regional al Firmelor de Exercițiu - “KRETZULESCU - TRADIȚIE ȘI CONTEMPORANEITATE” – ediția a IV-a | București | Mențiune – Materiale promoționale/ F.E. PERFECT DESIGN SRL |
| 14 | Mîrea Elena Dănel Alexandra State Alexandra Slave Adriana Hapău Mihaela Hapău Gabriela | a XI-a D | Pavil Nistor Daniela | Târgul regional al Firmelor de Exercițiu - “KRETZULESCU - TRADIȚIE ȘI CONTEMPORANEITATE” – ediția a IV-a | București | Premiul I – Organigramă/ F.E. PERFECT DESIGN SRL |

| | | | | | | |
|-----------|--|----------|-------------------------------|--|-----------|--|
| 15 | Străchinescu Georgiana Toma Andreea Gabriela Mitroi Camelia Cristache Alexandra Capotă Denisa Stănculescu Ana-Maria | a XI-a C | Duță Doina Ion Florina | Târgul regional al Firmelor de Exercițiu - “KRETZULESCU - TRADIȚIE ȘI CONTEMPORANEITATE” | București | Diplomă de participare/ F.E. GEORGI SRL |
| 16 | Nistor David Dobre George Alin | a XI-a J | Ciobanu Mariana | Târgul regional al Firmelor de Exercițiu - “KRETZULESCU - TRADIȚIE ȘI CONTEMPORANEITATE” – ediția a IV-a | București | Diplomă de participare/ F.E. UNIQUEFORMS SRL |
| 17 | Dan Andreea Anamaria Voicilă Mihai | a XI-a J | Ciobanu Mariana | Târgul regional al Firmelor de Exercițiu - “KRETZULESCU - TRADIȚIE ȘI CONTEMPORANEITATE” – ediția a IV-a | București | Diplomă de participare/ F.E. DOO-BEE-DOO CAFE SRL |
| 18 | Dan Andreea Anamaria Voicilă Mihai | a XI-a J | Ciobanu Mariana | Târgul regional al Firmelor de Exercițiu - “KRETZULESCU - TRADIȚIE ȘI CONTEMPORANEITATE” – ediția a IV-a | București | Premiul I – Catalog profesional/ F.E. DOO-BEE-DOO CAFE SRL |
| 19 | Anghel Luciana Emilia Dobre Elena Nicoleta Matei Maria Magdalena Solomon Andreea Stănilă Adriana Ioana Tahu Ioana | a XI-a B | Ciobanu Mariana | Târgul regional al Firmelor de Exercițiu - “KRETZULESCU - TRADIȚIE ȘI CONTEMPORANEITATE” – ediția a IV-a | București | Diplomă de participare/ F.E. TRAVELLING AROUND THE WORLD SRL |

| | | | | | | |
|-----------|--|----------|-----------------|--|-----------|--|
| 20 | Anghel Luciana Emilia Dobre Elena Nicoleta Matei Maria Magdalena Solomon Andreea Stănilă Adriana Ioana Tahu Ioana | a XI-a B | Ciobanu Mariana | Târgul regional al Firmelor de Exercițiu - “KRETZULESCU - TRADIȚIE ȘI CONTEMPORANEITATE” – ediția a IV-a | București | Premiul III – Negociator/ F.E. TRAVELLING AROUND THE WORLD SRL |
| 21 | Anghel Luciana Emilia Dobre Elena Nicoleta Matei Maria Magdalena Solomon Andreea Stănilă Adriana Ioana Tahu Ioana | a XI-a B | Ciobanu Mariana | Târgul regional al Firmelor de Exercițiu - “KRETZULESCU - TRADIȚIE ȘI CONTEMPORANEITATE” – ediția a IV-a | București | Mențiune – STAND/ F.E. TRAVELLING AROUND THE WORLD SRL |
| 22 | Anghel Luciana Emilia Dobre Elena Nicoleta Matei Maria Magdalena Solomon Andreea Stănilă Adriana Ioana Tahu Ioana | a XI-a B | Ciobanu Mariana | Târgul regional al Firmelor de Exercițiu - “KRETZULESCU - TRADIȚIE ȘI CONTEMPORANEITATE” – ediția a IV-a | București | Mențiune – PPT/ F.E. TRAVELLING AROUND THE WORLD SRL |
| 23 | Anghel Luciana Emilia Dobre Elena Nicoleta Matei Maria Magdalena Solomon Andreea Stănilă Adriana Ioana Tahu Ioana | a XI-a B | Ciobanu Mariana | Târgul regional al Firmelor de Exercițiu - “KRETZULESCU - TRADIȚIE ȘI CONTEMPORANEITATE” – ediția a IV-a | București | Premiul II – Organigramă/ F.E. TRAVELLING AROUND THE WORLD SRL |

| | | | | | | |
|----|---|----------|---------------|--|------------------|---|
| 24 | Andrieș Valentin Brezeanu Claudia Corlat Elena Niță Ioana Șerban Alexandra | a XI-a E | Necula Carmen | Târgul Firmelor de Exercițiu “ANTREPRENOR FEST- ILFOV” | Brănești - Ilfov | Premiul II - Cele mai bune materiale promoționale/ F.E. VISION DESIGN SRL |
| 25 | Brezeanu Claudia Șerban Alexandra | a XI-a E | Necula Carmen | Târgul Firmelor de Exercițiu “ANTREPRENOR FEST- ILFOV” | Brănești - Ilfov | Premiul III- Cel mai bun negociator/ F.E. VISION DESIGN SRL |
| 26 | Andrieș Valentin Corcodel Florin Dinică Andra Petrescu Ioana | a XI-a E | Necula Carmen | Târgul Firmelor de Exercițiu “ANTREPRENOR FEST- ILFOV” | Brănești - Ilfov | Premiul III- Cea mai bună prezentare PPT/ F.E VISION DESIGN SRL |
| 27 | Andrieș Valentin Niță Ioana | a XI-a E | Necula Carmen | Târgul Firmelor de Exercițiu “ANTREPRENOR FEST- ILFOV” | Brănești - Ilfov | Premiul III - Relaționăm prin firma de exercițiu/ F.E. VISION DESIGN SRL |
| 28 | Blejdea Andrei Constantin Alexandru Cristescu Cristian Dobre Ana - Maria El - Nagdy Samira Ghenu - Dobre Patricia Ion Dragoș Jarcalete Alexandru Vârvoreanu Cătălin | a XI-a E | Necula Carmen | Târgul Firmelor de Exercițiu “ANTREPRENOR FEST- ILFOV” | Brănești - Ilfov | Diplomă de participare/ F.E. VISION DESIGN SRL |

| | | | | | | |
|-----------|--|----------|---------------|--|------------------|---|
| 29 | Arghiropol Mădălina Costache Florentina Nițu Paula Paraschiv Simona Perciuleac Vasile Vasilescu Georgiana | a XI-a E | Necula Carmen | Târgul Firmelor de Exercițiu “ANTREPRENOR FEST- ILFOV” | Brănești- Ilfov | Premiul I - Cel mai bun negociator/ F.E. YAMAS CAFFE AND SWEETS SRL |
| 30 | Costache Florentina | a XI-a E | Necula Carmen | Târgul Firmelor de Exercițiu “ANTREPRENOR FEST- ILFOV” | Brănești - Ilfov | Premiul II - Cea mai bună mascotă/ F.E. YAMAS CAFFE AND SWEETS SRL |
| 31 | Aștefanei Monica Costache Florentina Paraschiv Simona | a XI-a E | Necula Carmen | Târgul Firmelor de Exercițiu “ANTREPRENOR FEST- ILFOV” | Brănești - Ilfov | Mențiune - Cel mai bun catalog/ F.E. YAMAS CAFFE AND SWEETS SRL |
| 32 | Craiu Maria Vișan Lorena | a XI-a E | Necula Carmen | Târgul Firmelor de Exercițiu “ANTREPRENOR FEST- ILFOV” | Brănești - Ilfov | Premiul II - Relaționăm prin firma de exercițiu/ F.E. YAMAS CAFFE AND SWEETS SRL |
| 33 | Aștefanei Monica Bilciu Ionela Boteanu Paul Colța Raluca Nicolaescu Ovidiu Radu Meltiade Mihai Șerban Marian Ștefan Ana - Maria | a XI-a E | Necula Carmen | Târgul Firmelor de Exercițiu “ANTREPRENOR FEST- ILFOV” | Brănești - Ilfov | Diplomă de participare/ F.E. YAMAS CAFFE AND SWEETS SRL |

| | | | | | | |
|-----------|---|----------|----------------|---|-----------|---|
| 34 | Barbu Aurelia Busurtia Mădălina Despa Marian Enache Cristina Gîrță Roxana Marcocean Loredana Raicu Loredana | a XI-a D | Nistor Daniela | Târgul Firmelor de Exercițiu „RIVULUS DOMINARUM TINERET” – ediția a VII-a | Baia Mare | Premiul II – Catalog creativ/ F.E. FESTIN BLUE SRL |
| 35 | Barbu Aurelia Busurtia Mădălina Despa Marian Enache Cristina Gîrță Roxana Marcocean Loredana Raicu Loredana | a XI-a D | Nistor Daniela | Târgul Firmelor de Exercițiu „RIVULUS DOMINARUM TINERET” – ediția a VII-a | Baia Mare | Premiul I – Vânzător/ F.E. FESTIN BLUE SRL |
| 36 | Barbu Aurelia Busurtia Mădălina Despa Marian Enache Cristina Gîrță Roxana Marcocean Loredana Raicu Loredana | a XI-a D | Nistor Daniela | Târgul Firmelor de Exercițiu „RIVULUS DOMINARUM TINERET” – ediția a VII-a | Baia Mare | Premiul III - SPOT/ F.E. FESTIN BLUE SRL |
| 37 | Barbu Aurelia Busurtia Mădălina Despa Marian Enache Cristina Gîrță Roxana Marcocean Loredana Raicu Loredana | a XI-a D | Nistor Daniela | Târgul Firmelor de Exercițiu „RIVULUS DOMINARUM TINERET” – ediția a VII-a | Baia Mare | Mențiune II – Cea mai bună firmă/ F.E. FESTIN BLUE SRL |
| 38 | Barbu Aurelia Busurtia Mădălina Despa Marian Enache Cristina Gîrță Roxana Marcocean Loredana Raicu Loredana | a XI-a D | Nistor Daniela | Târgul Firmelor de Exercițiu „RIVULUS DOMINARUM TINERET” – ediția a VII-a | Baia Mare | Premiul Special – Prezentare PPT/ F.E. FESTIN BLUE SRL |

3. MANAGEMENTUL CARIEREI PERFEȚIONARE CONTINUĂ, TRAINING ȘI AUTODEZVOLTARE

| NR. CRT. | PARTICIPANT | DENUMIRE CURS | INSTITUȚIA | NR. CREDITE |
|----------|--------------------------------|---|---|------------------------------------|
| 1 | Prof. Darmon Cătălin | Curs discipline socio-umane, „Cadru didactic profesionist în sistemul de învățământ” | | 25 credite |
| 2 | Prof. Pană Floriana | Curs discipline socio-umane, „Cadru didactic profesionist în sistemul de învățământ” | | 25 credite |
| 3 | Prof. Finichiu Roxana | Curs discipline socio-umane, „Cadru didactic profesionist în sistemul de învățământ” | | 25 credite |
| 4 | Prof. Iliescu Dana Gabriela | Curs CCD, „Formarea continuă a profesorilor de limbă română, engleză și franceză în societatea cunoașterii” | Universitatea București, SIVECO ROM S.A., Centru pentru dezvoltare și inovare în educație | 50 credite finalizat 60 credite |
| 5 | Prof. Stan Iulia | Curs CCD, „Formarea continuă a profesorilor de limbă română, engleză și franceză în societatea cunoașterii” | Universitatea București, SIVECO ROM S.A., Centru pentru dezvoltare și inovare în educație | 50 credite finalizat 60 credite |
| 6 | Prof. Vasile Corina | Curs CCD, „Formarea continuă a profesorilor de limbă română, engleză și | Universitatea București, SIVECO ROM S.A., | 50 credite finalizat 60 credite |

| | | | | |
|----|------------------------|---|---|------------------------------------|
| | | franceză în societatea cunoașterii” | Centru pentru dezvoltare și inovare în educație | |
| 7 | Prof. Voicu Florina | Curs CCD, „Formarea continuă a profesorilor de limbă română, engleză și franceză în societatea cunoașterii” | Universitatea București, SIVECO ROM S.A., Centru pentru dezvoltare și inovare în educație | 50 credite finalizat 60 credite |
| 8 | Prof. Radu Irina | Curs CCD, „Formarea continuă a profesorilor de limbă română, engleză și franceză în societatea cunoașterii” | Universitatea București, SIVECO ROM S.A., Centru pentru dezvoltare și inovare în educație | 50 credite finalizat 60 credite |
| 9 | Prof. Cojocarui Carmen | Curs CCD, „Formarea continuă a profesorilor de limbă română, engleză și franceză în societatea cunoașterii” | Universitatea București, SIVECO ROM S.A., Centru pentru dezvoltare și inovare în educație | 50 credite finalizat 60 credite |
| 10 | Prof. Rădescu Maria | Curs CCD, „Formarea continuă a profesorilor de limbă română, engleză și franceză în societatea cunoașterii” | Universitatea București, SIVECO ROM S.A., Centru pentru dezvoltare și inovare în educație | 50 credite finalizat 60 credite |
| 11 | Prof. Șchiaua Mariana | Curs CCD, „Formarea continuă a profesorilor de limbă română, engleză și franceză în societatea cunoașterii” | Universitatea București, SIVECO ROM S.A., Centru pentru dezvoltare și inovare în educație | 50 credite finalizat 60 credite |
| 12 | Prof. Matei Andreea | Curs CCD, „Formarea continuă a profesorilor de limbă română, engleză și franceză în societatea cunoașterii” | Universitatea București, SIVECO ROM S.A., Centru pentru dezvoltare și inovare în | 50 credite finalizat 60 credite |

| | | | | |
|----|---|--|---|------------------------------------|
| | | | educație | |
| 13 | Prof. Cârstea Mihaela | Curs CCD, „Formarea continuă a profesorilor de limbă română, engleză și franceză în societatea cunoașterii” | Universitatea București, SIVECO ROM S.A., Centru pentru dezvoltare și inovare în educație | 50 credite finalizat 60 credite |
| 14 | Prof. Lixandru Alina | Curs CCD, „Formarea continuă a profesorilor de limbă română, engleză și franceză în societatea cunoașterii” | Universitatea București, SIVECO ROM S.A., Centru pentru dezvoltare și inovare în educație | 50 credite finalizat 60 credite |
| 15 | Prof. Toma Mihaela | Curs CCD, „Formarea continuă a profesorilor de limbă română, engleză și franceză în societatea cunoașterii” | Universitatea București, SIVECO ROM S.A., Centru pentru dezvoltare și inovare în educație | 50 credite finalizat 60 credite |
| 16 | Bibliotecar Vasile Mariana | Curs avizat pentru bibliotecari și profesori documentariști, „Marketingul structurilor info-documentare”. Activitate metodică – schimb de bune practici în structuri info-documentare pentru bibliotecarii școlari din Municipiul București | Pitești, Curtea de Argeș – Județul Argeș | |
| 17 | Prof. Iiescu Dana Prof. Stan Iulia Prof. Cojocarui Carmen | ” La formation continue des enseignants a l’utilisation des instruments informatiques modernes dans l’enseignement efficace du francais et l’évaluation au niveau europeen des competences linguistiques” | POS DRU - SIVECO | |

**4. PLANIFICAREA ȘI IMPLEMENTAREA STRATEGIILOR MANAGERIALE ÎN
CADRUL CONSILIERII ȘI ORIENTĂRII ȘCOLARE ȘI PROFESIONALE.
SISTEM ORGANIZATORIC ȘI DECIZIONAL**

DIRECTOR: Prof. Roxana Carmen Ionescu

DIRECTOR ADJUNCT: Prof. Dana Iliescu

DIRECTOR MUNCĂ EDUCATIVĂ: Prof. Anca Petrache

COORDONATORI AI COMISIEI PROFESORILOR DIRIGINȚI PE NIVELE:

Prof. Gogoloi Ioan (a IX-a)

Prof. Mihaela Săndulescu (a X-a)

Prof. Finichiu Roxana (a XI-a)

Prof. Rodica Petcu (a XII-a)

PSIHOPEDAGOG: Prof. Roxana Finichiu

5. MANAGEMENTUL EDUCAȚIEI NONFORMALE

RAPORT DE ACTIVITATE An Școlar 2013 – 2014, Semestrul I

Tabel 1

| Tipul activității | Număr beneficiari ai | | Elevi | | Părinți | | Profesori | |
|--|---|-------------|-----------|-------------|-------------|-------------|---------------|--|
| | activității cabinetului de asistență psihopedagogică (CAPp) | | | | | | | |
| de consiliere | | | | | | | | |
| Consiliere individuală (număr de <u>persoane distincte</u> care au beneficiat de consiliere) | 37 | | 9 | | 6 | | | |
| Consiliere de grup în <u>cabinet</u> | | Nr. grupuri | Nr. elevi | Nr. grupuri | Nr. părinți | Nr. grupuri | Nr. profesori | |
| | | - | - | - | - | - | - | |

Tabel 2

| <u>Consiliere de grup la clasă</u> | Număr total activități | Număr total beneficiari | Tematica abordată |
|---|-----------------------------------|------------------------------------|---|
| 1 | 4 clase | 4 clase | Stilurile de învățare- cls. IX H, C, D, I; |
| 1 | 9 clase | 9 clase | OSP- identificarea opțiunilor școlare la cls. a XII- a |
| 1 | 1 clasă | 1 clasă | - Respectul și toleranța între colegi- cls. IX I |
| 1 | 1 clasă | 1 clasă | -Comunicarea asertivă- cls.IX I |
| 1 | 1 clasă | 1 clasă | - Prevenirea fenomenului de violență școlară –XI C |
| 8 | 2 clase | 2 clase | -Activități de orientare școlară și profesională : aplicarea unor teste de autocunoaștere, teste de interese și aptitudini, fișa de carieră; clasele a-XII a A, E |

Tabel 3

| Nr crt | Activități desfășurate conform Registrului de activități de la cabinetul de asistență psihopedagogică | Indicatori de performanță | | |
|-----------|---|---------------------------------------|-----------------------------------|--|
| | | Beneficiari | | |
| | | ELEVI (în cabinet) | PĂRINȚI (în cabinet) | PROFESORI (în cabinet) |
| 1 | A. Informare și consiliere | Nr. elevilor consiliați individual | Nr. părinți consiliați individual | Nr. profesori consiliați individual |
| | 1. Cunoaștere și autocunoaștere | 36 | - | - |
| | 2. Adaptarea elevilor la mediul școlar | 15 | 8 | 1 |
| | 3. Adaptarea școlii la nevoile elevilor în conformitate cu standardele curriculare | - | - | 4 |
| | 4. Optimizarea relației elevi-părinți-profesori | 20 | 6 | 1 |
| | 5. Stil de viață sănătos | 20 | 6 | - |
| | 6. Prevenirea comportamentelor agresive | 8 | 4 | - |
| | 7. Consecințele abandonului școlar | - | - | - |

| | | | | | |
|--|---|---|---------------------------------|-----------------|-----------------------------------|
| 2 Implicare în studii psihosociologice la nivel de școală, sector, CMBRAE, alte instituții: | | | | | |
| a) ca organizator | - | | | | |
| 4 Activități cu conținut metodic-științific | Denumire | Calitatea de : formator/ participant | Instituția organizatoare | Perioada | Nr. Ore /credite |
| a) cursuri de formare/perfecționare | | | | | |
| b) seminarii, simpozioane, conferințe | | | | | |
| c) articole, participări la emisiuni radio/TV, editare cărți | participare la emisiunea "Liceenii" | -Colegiul Economic" Virgil Madgearu", Televiziunea TVH; | | -ianuarie 2014 | |
| d) alte activități | <p>- Implicare in activitatile specifice comisiei de stiinte socio-umane; ex: participare la sedintele de catedra cu diverse tematici;</p> <p>- Sustinerea unei lectii deschise la disciplina Psihologie;</p> <p>- Supraveghetor la olimpiada de stiinte socio-umane faza pe scoala (Col.Econ. "Virgil Madgearu");</p> <p>- Organizator al olimpiadei de psihologie faza pe scoala (proponere subiecte, evaluator); calificarea unei eleve la olimpiada de psihologie pe municipiu;</p> | | | | |

- Pregătirea elevilor de clasa a-XII-a pentru Bacalaureat (proba psihologie);
- Implicare în activitățile specifice *comisiei de prevenire și combatere a violentei școlare*; (contribuție la realizarea planului operational, materiale informative, măsuri educative pentru ameliorarea unor comportamente școlare, consilierea elevilor cu comportamente violente și a părinților acestora etc);
- Implicarea în activitățile specifice *comisiei de orientare școlară și profesională (OSP)*: realizarea unui plan operational ce urmează a fi realizat pe parcursul întregului an școlar: cunoașterea opțiunilor elevilor pentru continuarea studiilor școlare, aplicarea testelor de interese și aptitudini profesionale, realizarea unor mini-interviuri pentru cunoașterea de sine (stima de sine, pasiuni, activități preferate etc.) testare psiho-aptitudinală la cabinet la cererea elevilor pentru aprofundarea orientării școlare;
- Participarea la *sedintele metodic-stiințifice ale consilierilor școlari*: pe municipiu, pe sector 1;
- Responsabil în “Comisia metodică a dirigintilor”, clasa a-XI-a;
- Activități specifice școlare și extrascolare ca diriginte: realizarea unor ore de dirigentie, sedințele cu părinții, vizionarea unui film 3D;
- Obligația de catedră :Psihologie ;
- Responsabil cu centralizarea datelor privind identificarea stilurilor de învățare la clasele a – IX-a;
- Achiziționarea unui număr de 150 de cărți de specialitate la biblioteca școlii și la biblioteca cabinetului de consiliere școlară: ”Managementul carierei”;

| | <ul style="list-style-type: none"> -Activitate in colaborare cu “Agentia Impotriva Traficului de Fiinte Umane ”; - Coordonarea practicii psihopedagogice a studentilor din anul II de master : “ Consiliere scolara si Dezvoltarea Carierei”, Universitatea Bucuresti, Facultatea de Psihologie si Stiintele Educatiei; - Dirigentie –cls.XI C; | | | | |
|--|---|--------------------------------|--|---|---|
| <p>5 Problematika (cazuistica) cu cea mai mare frecvența înregistrată în unitatea dvs.</p> | <ul style="list-style-type: none"> - Cunoastere si autocunoastere - Relationarea cu alti adolescenti; relatiile romantice; - Relationarea cu parintii: conflicte intre generatii; probleme emotionale la elevii ai caror parinti au trecut printr-un divort, sunt plecati in strainatate; - Orientare scolara si profesionala pentru elevii claselor terminale; <p><u>Modalitatile de ameliorare tin de:</u></p> <ul style="list-style-type: none"> - metodele de consiliere si terapie in analiza existentiala, experientiala, cognitiv-comportamentala; -metode specifice activitatii de consiliere educationala; | | | | |
| <p>6 Copii cu CES (cu diagnostic)</p> | <table border="1" style="width: 100%; border-collapse: collapse;"> <thead> <tr> <th style="width: 50%; text-align: center;">Nr. cazuri în unitatea școlară</th> <th style="width: 50%; text-align: center;">Nr. copii în proces de consiliere la nivelul cabinetului</th> </tr> </thead> <tbody> <tr> <td style="text-align: center;">-</td> <td style="text-align: center;">-</td> </tr> </tbody> </table> | Nr. cazuri în unitatea școlară | Nr. copii în proces de consiliere la nivelul cabinetului | - | - |
| Nr. cazuri în unitatea școlară | Nr. copii în proces de consiliere la nivelul cabinetului | | | | |
| - | - | | | | |

Implicarea în proiecte și programe

| Nr. Crt | Titlul proiectului/ programului | Calitatea (inițiator, participant, colaborator) | Tipul (local, regional, național, european) | Finantare | | Loc de desfășurare | Grup țintă | Durata (în luni) |
|---------|------------------------------------|---|---|----------------|---|--------------------|------------|------------------|
| | | | | fără finantare | finanțare internă (școală, consiliul local etc) | | | |
| 1 | | | | | | | | |

Situația cazurilor de agresivitate/violență școlară

Numar cazuri de agresivitate/violență identificate la nivelul unității școlare

| | |
|--|---|
| Număr de elevi consiliați individual | 7 |
| Număr de elevi consiliați în grup (cabinet sau clase) | - |
| Număr de părinți consiliați individual (părinți ai copiilor identificați având comportamente violente) | 4 |
| Număr cazuri ameliorate în urma procesului de consiliere | 7 |

Activități de prevenire a consumului de substanțe ilegale și a produselor etnobotanice

| Număr subiecți consiliați individual | Număr activități de informare, prevenire |
|--------------------------------------|--|
| | - |

6. STRATEGII EDUCAȚIONALE. DEZVOLTARE, COORDONARE ȘI COLABORARE PRIN PARTENERIATE

6.1. PARTENERIATE PENTRU DEZVOLTARE INSTITUȚIONALĂ ȘI FORMARE PROFESIONALĂ

An Școlar 2013 – 2014, Semestrul I

| Nr. crt. | Partener | Perioada pentru care s-a încheiat parteneriatul | Obiectul parteneriatului |
|----------|--|---|---|
| 1 | S.C. Mass Media Romania de Maine | 2013-2014 | Colaborarea între colegiul nostru și S.C. Mass Media Romania de Maine în vederea derularii proiectului „Liceenii” |
| 2 | S.C. Student Education Cnsulting SRL | 2013-2014 | INFORMAREA ELEVILOR DESPRE POSIBILITATEA PROGRAMELOR EDUCATIONALE DIN STRAINATE |
| 3 | Asociația română a profesioniștilor din mass-media | 2013-2014 | Derularea proiectului „Pun pariu pe talent” derulat cu scopul de a descoperi elevi cu abilități și preocupări artistice |

| | | | |
|----|--|-----------|---|
| 4 | Agentia Nationala impotriva traficului de persoane | 2013-2014 | Actiune desfasurata in cadrul Proiectului educational „Copiii nostri-mai informati, mai protejati” |
| 5 | ASE, Asociatia profesorilor de limba si literatura rusa din Romania | 2013-2014 | Problematici si noi orientari in predarea limbilor straine |
| 6 | ISMB (Insp. Manea Maria), Facultatea de Geologie (asit univ Gina Andrei) | 2013-2014 | Dezvoltarea competentelor transdisciplinare in cadrul activitatii „Fenomene vulcanice in Europa-Vulcanism activ si inactiv” |
| 7 | PMB, Scoala Democratiei | 2013-2014 | Dezbatere privind examenul de bacalaureat |
| 8 | Fundatia „Tineri pentru tineri” | 2013-2014 | Colaborarea in scopul aplicarii programelor de promovare a sanatatii si a educatiei pentru sananate |
| 9 | Asociatia Culturala si Formationala Bucuresti-Centrul Cultural Timona | 2013-2014 | Derularea proiectului The power of serving in the 21st century,,’ |
| 10 | „Johnson&Johnson” | 2013-2014 | Campanie educationala de informare cu privire la igiena intima in cadrul campaniei „Expand health Romania” |
| 11 | Asociatia Gren Gate | 2013-2014 | Colaborare in cadrul proiectului „Traieste |

| | | | |
|----|--|-----------|--|
| | | | sanatos, mananca inteligent' |
| 12 | Centru de Asistenta pentru dezvoltare durabila si resurse umane-C.A.D.D.R.U | 2013-2014 | Desfasurarea activitatilor de voluntariat, aptitudini personale, aventura, in cadrul programului International Award |
| 13 | ASYSY | 2013-2014 | Dezvoltarea de facilitati pentru studenti si cadre didactice |
| 14 | Colegiul Economic Administrativ Iasi | 2013-2014 | Colaborare in vederea organizarii si desfasurarii proiectului Targul Regional al Firmelor de Exercițiu „Pasi spre succes” |
| 15 | Scoala Superioara Comerciala „Nicolae Kretzulescu” Bucuresti | 2013-2014 | Colaborare in vederea organizarii si desfasurarii proiectului Targul Regional al Firmelor de Exercițiu „Kretzulescu – traditie si contemporaneitate” |
| 16 | Centrul de proiecte si programe educationale si sportive pentru copii si tineret Bucuresti | 2013-2014 | Sustinerea promovarii si derularii proiectelor si activitatilor cuprinse in planul de actiune |
| 17 | AIIESEC Bucuresti | 2013-2014 | Colaborare in proiectul „Grow’ |
| 18 | Universitatea Romano-Americana | 2013-2014 | Colaborare in scopul orientarii si consilierii in alegerea traseului educational |

| | | | |
|----|---|-----------|--|
| | | | universitar elevilor de liceu |
| 19 | ART Fusion | 2013-2014 | Ateliere de educatie globala in cadrul saptamanii educatiei globale |
| 20 | Colegiul Economic „Costin Kiritescu” | 2013-2014 | Colaborare in vederea organizarii si desfasurarii proiectului „Antreprenor de succes” |
| 21 | Grupul Educativa | 2013-2014 | Colaborare in scopul orientarii si consilierii in alegerea traseului educational universitar elevilor de liceu |
| 22 | Universitatea Crestina „Dimitrie Cantemir” | 2013-2014 | Colaborare in scopul orientarii si consilierii in alegerea traseului educational universitar elevilor de liceu |
| 23 | ASE- Administrarea afacerilor cu predare in limbi straine | 2013-2014 | Colaborare in scopul orientarii si consilierii in alegerea traseului educational universitar elevilor de liceu |
| 24 | Liceul Tehnologic „Cezar Nicolau” | 2013-2014 | Colaborare in vederea organizarii si desfasurarii proiectului „Antreprenor fest” |
| 25 | Colegiul National „Spiru Haret” | 2013-2014 | Realizarea activitatilor propuse in cadrul Clubului European |

6.2. ACTIVITĂȚI EXTRAȘCOLARE

| Nr. crt | Tip activitate / Dată | Scop | Coordonator și profesori implicați | Nr. Elevi implicați |
|---------|--|--|--------------------------------------|---------------------|
| 1 | Ziua elevului bucurestean | Evenimentul si-a propus discutarea si stabilirea unui plan de actiune comun (PROEDUS, PMB, ISMB) cu privire la proiectele de interes pentru elevi. | Ioan Gogoloi, Petrache Anca | 10 elevi |
| 2 | Concursul Liceul European al anului | Dezvoltarea spiritului competitiv | Costea Crina | 10 elevi |
| 3 | Conferinta finala a proiectului "Realizarea obiectivelor de dezvoltare ale Mileniului" | Diseminare activitati proiect | Necula Carmen, Petrache Anca | 5 elevi |
| 4 | Dezbateri – Punct de rascruce pentru generatia tanara | Dezbateri privind politicile de tineret in viziunea BNS | Sandulescu Mihaela, Petrache Anca | 5 elevi |

| | | | | |
|-----------|--|---|---|-----------|
| 5 | Festivitatea de premiere a sefilor de promotie- GIMNAZIU, an școlar 2012-2013 | Premierea sefilor de promotie | Gogoloi Ioan | 1 elev |
| 6 | Actiuni desfasurate in cadrul “Festivalului National al Sanselor Tale’ | Dezvoltarea spiritului european | Petrache Anca, Mitache Liviu, Iliescu Dana, Voicu Florina, Manta Iulia | 200 elevi |
| 7 | Vizita la laboratorul Facultatii de Geologie | Descoperirea zonelor vulcanice | Niculescu Elisabeta | 10 |
| 8 | Club European: Sesiune de comunicari “Fenomene vulcanice in Europa’ | Manifestarea creativitatii si a spiritului inovator | Insp. Manea, dir Roxana Ionescu, Dana Iliescu, Florina Voicu, Niculescu Elisabeta, Dumitru Emil, Sandulescu Mihaela | 30 |
| 9 | “Antidrog in orice sens” | Activitati preventive | Gogoloi Ioan | 30 |
| 10 | “Tineret in actiune”- in colaborare cu Asociatia pentru | Promovarea si dezvoltarea voluntariatului in randul tinerilor | Voicu Florina | 30 |

tineret "Sakura"

| | | | | |
|----|---|---|--|-----|
| 11 | Vizita la BNR | Activitati de informare financiar-bancare | Iliescu Dana, Petrache Anca, Dima Lorena, Necula Carmen, | 30 |
| 12 | Studiaza in strainatate cu INTEGRAL | Prezentare oportunitati de studiu in strainatate | Petrache Anca | 30 |
| 13 | Seminar de ingrijire personala organizat de Asociatia Sport pentru viata | Activitati de ingrijire personala | Petrache Anca | 30 |
| 14 | Monitorizarea apei in Parcul Circului | Aplicarea notiunilor despre mediu invatate scoala | Elisabeta Niculescu | 10 |
| 15 | Cercul stiintific de contabilitate, control si audit, tema "Perspective in dezvoltarea contabilitatii" - Universitatea Crestina Dimitrie Cantemir | Elaborarea de articole stiintifice in vederea participarii la sesiuni stiintifice | Necula Carmen | 10 |
| 16 | Balul Bobocilor | Divertisment | Petrache Anca, | 800 |

dirigintii claselor a 9-a

| | | | | |
|----|---|---|--|-----|
| 17 | Tabara “Tinerii si propriile lor valori’ in colaborare cu CIADO | Recreere si divertisment | Petrache Anca | 9 |
| 18 | Serbarea de Craciun | Recreere si divertisment | Petrache Anca, Cristina Ghinescu, Radu Irina | 50 |
| 19 | Atelier de icoane pe sticla | Manifestarea spiritului creative | Radu Irina | 20 |
| 20 | Vizita la Muzeul de Geologie | Informare pentru proiect | Niculescu Elisabeta | 14 |
| 21 | Prezentare oferta educatiionala –ASE Bucuresti | Informare privind parcursul educational | Petrache Anca, Ioan Gogoloi | 100 |
| 22 | “Universitatea si angajatorul – in colaborare cu Universitatea Titu Maiorescu | Lansarea unui Centru de excelenta pentru crestrea calitatii in invatamantul superior economic | Catrinel Bratescu | 30 |
| 23 | Prezentare oferta educatiionala- FABIZZ | Informare privind parcursul educational | Petrache Anca | 30 |

7. ACTIVITATEA FINANCIAR - CONTABILĂ

SITUAȚIA BURSELOR În Anul Școlar 2013 – 2014, Semestrul I

| Nr.crt. | Tipul de bursă | Nr. total de burse | Valoare | Total |
|---------|---------------------------|--------------------|--------------|----------|
| 1 | Bursă "Republica Moldova" | 21 | 191 RON/Lună | 4011 RON |
| 2 | Bursă "Venit mic" | 20 | 100 RON/Lună | 2000 RON |
| 3 | Burse "Medicale" | 5 | 100 RON/Lună | 500 RON |
| 4 | Burse "Orfan" | 29 | 100 RON/Lună | 2900 RON |
| 5 | Burse "Rural" | 92 | 100 RON/Lună | 9200 RON |

RAPORT EXPLICATIV

LA DAREA DE SEAMĂ CONTABILĂ - 31 DECEMBRIE 2013

În perioada raportată, pentru unitatea noastră s-au deschis **credite** în valoare de **4.222.660,00 lei** și au fost efectuate **plăți nete** în valoare de **4.113.959,51 lei**, reprezentând o execuție bugetară în procent de **97,42 %**.

La **cheltuieli de personal** au fost deschise credite în valoare de **2.767.630,00 lei** și au fost efectuate plăți nete în valoare de **2.764.028,00 lei**, reprezentând o execuție bugetară în procent de **99,87 %**.

La **bunuri și servicii** au fost deschise credite în valoare de **938.330,00 lei** și au fost efectuate plăți nete în valoare de **880.579,51 lei**, reprezentând o execuție bugetară în procent de **93,85 %**.

La capitolul **asistență socială** nu au fost deschise credite.

La capitolul **alte cheltuieli - burse** au fost deschise credite în valoare de **451.700,00 lei** și au fost efectuate plăți nete în valoare de **404.416,00 lei**, reprezentând o execuție bugetară în procent de **90 %**.

La capitolul Proiecte cu finanțare din Fonduri externe nu au fost deschise credite. A fost rambursată suma totală de **231.402,95 lei**.

La capitolul **cheltuieli de capital** au fost deschise credite în valoare de 65.000,00 lei și au fost efectuate plăți nete în valoare de 64.936, reprezentând o execuție bugetară în procent de 99,90 %

La capitolul **venituri și cheltuieli extrabugetare** unitatea de învățământ a realizat venituri în valoare de **89.186,48 lei** și a efectuat plăți în sumă de **89.128,70 lei**.

În cursul anului 2013 unitatea a încasat sponsorizări în valoare totală de **10.000 lei**.

Active fixe

1. **contul 203 - „Cheltuieli de dezvoltare”** are un sold la începutul anului de **108.545,14 lei** și prezintă un sold la sfârșitul perioadei de **108.545,14 lei**.
2. **contul 208 - „Active fixe necorporale”** are un sold la începutul anului de **126.824,97 lei** și prezintă la sfârșitul perioadei un sold de **126.824,97 lei**, amortizarea calculată la sfârșitul perioadei este de **95.262,26 lei**.
3. **contul 211 - „Terenuri”** are un sold la începutul anului de **3.137.000,00 lei** și prezintă un sold la sfârșitul perioadei de **0 lei**.
4. **conturile 213 și 214 - „Instalații tehnice, mijloace transport, animale, plantații, mobilier, aparatură birotică și alte active corporale”** au un sold la începutul anului de **1.191.588,16 lei** iar la sfârșitul perioadei prezintă un sold de **1.101.103,19 lei**, amortizarea calculată la sfârșitul perioadei este **769.237,91 lei**.

Mentionăm că în cursul trimestrului IV mișcările de active fixe și amortizarea calculată s-au înregistrat în evidențele contabile.

Active curente

Stocuri - prezintă un sold la începutul anului de **868.970,61 lei** iar la sfârșitul perioadei prezintă un sold de **910.972,03 lei** și reprezintă ramase în stoc în obiecte de inventar și alte materiale consumabile.

În cursul anului 2013 unitatea a primit bunuri cu titlu gratuit în valoare de **4.484,00 lei**.

Conturi la trezorerie și bănci

- **contul 5121 “ conturi la bănci în lei** « prezintă un sold de **1.711,53 lei**
- **contul 5124 »conturi la bănci în valută** nu prezintă un sold
- **contul 531 - „casă”** nu prezintă sold la sfârșitul perioadei.
- **contul 550 - „disponibil din fonduri cu destinație specială”** prezintă un sold de **751,58 lei**.
- **contul 562 - „surse proprii”** are un sold la începutul anului de **9.501,29 lei** și la sfârșitul perioadei prezintă un sold de **9.559,07 lei**

Creanțe bugetare

La începutul anului am avut creanțe bugetare în valoare de **225.108 lei**, și reprezintă concedii medicale mai mari față de cota de 0,85 % și la sfârșitul perioadei de raportare soldul este de **0 lei**.

Datorii curente

Datoriile curente sunt în suma de **189.186 lei**, din care salarii și alte datorii în legătură cu personalul,.

Datoriile către bugetele de stat sunt în valoare de **59.610 lei**, salarii angajați în valoare de **125.706 lei**.

Contul 401 nu prezintă sold

Contul 404 nu prezintă sold.

Contul 462 nu prezintă sold.

Rezultatul patrimonial este de **118.798 lei** și reprezintă un deficit bugetar per total unitate.

În acest an nu au fost înregistrate probleme deosebite. Plata salariilor s-a făcut la timp și nu s-au înregistrat probleme deosebite.

8. RESPONSABILITATEA PUBLICĂ ȘI STRATEGIA CONCURENȚEI PRIN COMUNICARE

| Nr. Crt. | Activități, proiecte, colaborări | Persoane implicate |
|----------|--|---|
| 1 | Articole în presă și emisiuni televizate | Roxana Carmen Ionescu Dana Iliescu Anca Petrache Mariana Șchiaua Valentina Rădescu |
| 2 | Apariții editoriale | Roxana Carmen Ionescu Mariana Șchiaua Valentina Capotă Florian Lixandru Ana Maria Picu Cristina Lemnaru Floriana Pană Cristina Lemnaru |

9. ANALIZA SWOT

MATRICEA SWOT – PESTE

| | S | W | O | T |
|----------|---|--|---|--|
| P | <p>Constituirea unei echipe de profesori-nucleu al schimbării</p> <p>Constituirea unei echipe de evaluare internă conform OUG privind asigurarea calității în educație</p> <p>Transparența deciziilor Consiliului de Administrație</p> <p>Curriculumul la decizia Școlii a fost construit pe bază de studii de caz, jocuri de rol, proiecte de echipă și practică economică</p> | <p>Coeziunea echipei manageriale este în curs de formare</p> <p>Conformismul pronunțat al membrilor Consiliului Profesorial</p> <p>Curriculumul nu răspunde aspirațiilor tuturor elevilor</p> | <p>Strategia de descentralizare a învățământului</p> <p>OUG privind asigurarea calității în educație</p> | <p>Instabilitatea politicilor educaționale</p> <p>Planul cadru nu permite dezvoltarea de CDS, CD interdisciplinare</p> |
| E | <p>Venituri exatrabugetare din proiecte extrașcolare (ECDL), taxe examene naționale de la licee particulare, chirii, sponsorizări</p> | <p>Resursele exatrabugetare nu acoperă nevoile Școlii</p> | <p>Sponsorizări, proiecte de finanțare, proiecte și ONG-uri interne</p> | <p>Finanțarea nu ține cont de performanțe și de specificul unității de învățământ</p> <p>Lipsa prevederilor legale explicite pentru agenții economici implicați în procesul de educație și în special în cel de pregătire practică</p> |
| S | <p>Ținuta vestimentară a elevilor din Colegiul Economic „Virgil Madgearu”, element de apartenență la organizație</p> <p>Socializarea între profesori; personal didactic auxiliar, personal nedidactic; intra și interdepartamentală</p> <p>Existența consilierului Școlar ca factor integrator al elevilor în societate</p> <p>Percepția comunității față de liceu</p> | <p>Lipsa de preocupare a unor diriginți pentru dezvoltarea personală a fiecărui elev în parte</p> <p>În unele cazuri, slaba colaborare de grup, datorită orgoliilor personale</p> | <p>Acordul de parteneriat pentru educație</p> <p>Implicarea părinților în mod instituționalizat prin Consiliul Reprezentativ al Părinților, mediatorul Școlar</p> <p>1/3 din Consiliul de Administrație format din reprezentanți ai Consiliului Local</p> | <p>Starea economică a familiilor</p> <p>Statutul social al profesorilor</p> |
| T | <p>3 rețele a câte 20 de computere, acces la internet prin cablu, televizoare, video, retroproiectoare, videoproiectare, dotarea cu echipamente de calcul pentru desfășurarea orelor în sistem AEL, sistem de supraveghere video a Școlii pentru asigurarea protecției elevilor</p> | <p>Dotarea laboratoarelor de Științe la nivelul anilor '70 (practic toate materialele didactice din aceste laboratoare au îndeplinit condițiile de casare)</p> <p>Insuficiente materiale și mijloace didactice</p> | <p>Upgradarea echipamentelor informatice și a mijloacelor de învățământ (cu rezerva existenței fondurilor)</p> <p>Dotarea cu echipamente de calcul pentru desfășurarea orelor în sistem AEL</p> | <p>Globalizarea informației (volumul mare de informații = barieră în optimizarea procesului de formare a competențelor)</p> |
| E | <p>Implicarea elevilor în amenajarea spațiilor verzi din incinta Școlii</p> | <p>Lipsa unui comportament adecvat al unor elevi și profesori</p> | <p>Colaborarea cu ONG-uri pentru elaborarea de proiecte de mediu</p> | <p>Creșterea poluării mediului ambiant cu efect asupra stării de sănătate</p> |

Colegiul Economic „Virgil Madgearu” are o **viziune** modernă care își propune:

1. Să asigure implementarea programului de guvernare în domeniul Reformei învățământului ;
2. Să asigure un învățământ economic de calitate în contextul armonizării cu standardele Uniunii Europene;
3. Să formeze cei mai buni specialiști în domeniul economic;
4. Să-și mențină poziția de lider în topul liceelor cu profil economic;
5. Să formeze personalități puternice;
6. Să construiască un set de valori individuale de natură profesională, socială și culturală în funcție de care să-și orienteze comportamentul și întreaga carieră.

Această viziune poate să devină realitate în funcție de sincronizarea obiectivelor cu posibilitățile de realizare a acestora. Anul Școlar 2013-2014, s-a aflat sub semnul schimbării: printr-un management instituțional și administrativ modern, competitiv, adaptabilitate la nou, la schimbare, formare și dezvoltare continuă a cadrelor didactice concretizată în rezultate foarte bune în plan profesional sau la olimpiade și concursuri școlare.

Misiunea tuturor a fost:

1. Să formăm și să consolidăm deprinderi, abilități și competențe ce permit încadrarea absolvenților pe piața europeană a muncii;
2. Să realizăm reconversia profesională;
3. Să creăm un cadru în care profesorii să se simtă împliniți profesional;
4. Să oferim elevilor posibilitatea de a-și satisface setea de cunoaștere, de a-și folosi tehnicile informaționale, de a dobândi abilități de comunicare în limbile moderne;
5. Să asigure elevilor un nivel intelectual moral și civic universal;

6. Partenerii educaționali ai liceului: elevi, părinți, comunitate, instituții publice au beneficiat prin implicare și competențele profesionale ale cadrelor didactice, didactic auxiliar și administrativ de certitudini: educație, decență, siguranță, deschidere spre nou.

• **Puncte tari ale „mediului intern”:**

- Manageri formați, numiți prin concurs;
- Profesori foarte bine pregătiți;
- Profesori metodiști (biologie, economie, contabilitate);
- Profesori formatori în domeniul reformei în învățământ;
- Profesori colaboratori ai Serviciului Național de Evaluare;
- Elevi bine pregătiți, admiși în urma admiterii computerizate;
- O bună tradiție a învățământului economic (90% din absolvenți devin studenți ASE);
- Cabinete de informatică;
- Cabinet AEL;
- Sală „Club European”;
- Ocupare optimă a spațiului existent;
- Centru de documentare privind educația economică și antreprenorială;
- Ofertă educațională atractivă prin materialele opționale propuse;

-
- În cadrul curriculumului în dezvoltare locală și a curriculumului diferențiat;
 - Profesori autori de manuale și programe;
 - **Puncte slabe ale „mediului intern”:**
 - Migrarea specialiștilor spre domenii economice;
 - Motivația uneori slabă din partea elevilor;
 - Resursele financiare;
 - **Oportunități ale mediului extern**
 - Accesul imediat după absolvire pe piața muncii;
 - Posibilitatea de retragere a resurselor financiare prin cursuri de formare și reconversie profesională;
 - Statutul de liceu reprezentativ; autonomia unității școlare;
 - Situatrea liceului într-o zonă centrală, în vecinătatea ASE;
 - Implicarea în programe de parteneriat;
 - Implicarea profesorilor în elaborarea de manuale, programe, sisteme de evaluare;
 - Implicarea comunității, administrației locale în relația cu școala;
 - **Amenințări ale mediului extern**
 - Starea precară a economiei;
 - Canale de comunicare defectuoase, - Rata demografică descendentă.

10. COLEGIUL ECONOMIC „VIRGIL MADGEARU” – LIDERSHIP ORGANIZAȚIONAL

Analiza calității învățământului, prin intermediul unor date statistice sau prin evidențierea unor activități didactice, ne îndreptățește să afirmăm că în anul școlar 2013 – 2014 Colegiul Economic „Virgil Madgearu” a oferit partenerilor săi: elevi, părinți, comunitate un model educațional. Bazat pe reconceptualizarea curriculumului, în acord cu realitatea socială și economică, acest model are drept obiectiv conceptul de *educație permanentă*.

Adevărată organizație, « *Școală europeană* » liceul a valorificat tot ce este viabil din experiența cadrelor didactice, alături de o politică educațională bazată pe flexibilitate și adaptabilitate. Acest model educațional se bazează pe o « tehnologie » a finalităților și selectării conținuturilor în funcție de obiectivul fundamental al educabilului, accesul la o educație bazată pe autoformare și autodezvoltare.

Obiectivitatea acestei analize, asumarea pe baza acesteia, a aspectelor ce implică ameliorarea calității, denotă existența unei strategii manageriale, bazată pe consecvență în urmărirea scopurilor, dezvoltare profesională și implicare din partea cadrelor didactice, dezvoltare instituțională și inovare în managementul conducătorilor unității, dezvoltarea parteneriatelor și responsabilitatea publică a tuturor.

În concluzie, aceste aspecte demonstrează existența unei strategii a concurenței bazată pe coordonare și colaborare. Manegeri, cadre didactice, elevi, părinți sau instituții partenere descoperă la *Colegiul Economic “Virgil Madgearu”*

o Școală modernă.

CAPITOLUL V

MANAGEMENTUL CALITĂȚII

1. CALITATE ȘI EFICIENȚĂ

ANALIZA SWOT

| Puncte tari | Puncte slabe |
|---|---|
| <ul style="list-style-type: none">• Profesori formatori în domeniul reformei în învățământ• Profesori coordonatori ai Seviciului Național de Evaluare• Elevi bine pregătiți, admiși în urma admiterii computerizate• O bună tradiție în învățământul economic (90%) din absolvenți devin studenți ASE• Ocupare optimă a spațiului existent• Centru de documentare privind educația economică și antreprenorială• Ofertă educațională atractivă prin materialele opționale propuse• În cadrul curriculumului în dezvoltarea locală și a curriculumului diferențiat• Profesori, autori de manuale și programe• Oferta educațională – oportunități de formare interdisciplinară• Oferta bogată și variată; domenii multiple• Oferta formulează explicit scopul și grupul țintă, fără însă a îngreuna participarea cadrelor didactice doritoare. | <ul style="list-style-type: none">• Resursa umană. Slaba motivație a cadrelor didactice și a personalului auxiliar în formarea continuă individuală• Rezistența la schimbare a unor cadre didactice – preocupare scăzută pentru realizarea activităților cu caracter interdisciplinar, efectuarea insuficientă a activităților în echipă• Lipsa de motivare a profesorilor tineri (informatică, limbi străine, specialitate tehnologii) și migrarea lor spre alte domenii de activitate mai bine motivate pecuniar• Resurse financiare reduse pentru a oferi recompense materiale atractive cadrelor didactice de valoare, promotori ai reformei, ai învățării centrate pe elev• Utilizarea insuficientă a tehnicii de calcul, a aparaturii și tehnicii moderne• Slaba preocupare a unor instituții de învățământ superior pentru organizarea de strategii de formare și perfecționare cu credite transferabile• Imposibilitatea de a derula programe de formare în unitatea școlară solicitantă. |

| Oportunități | Amenințări |
|---|---|
| <ol style="list-style-type: none">1. Accesul imediat după absolvire pe piața muncii2. Posibilitatea de atragere a resurselor financiare prin cursuri de formare și reconversie profesională3. Statutul de liceu reprezentând autonomia unității școlare4. Situația liceului într-o zonă centrală, în vecinătatea ASE5. Implicarea în programe de parteneriat6. Implicarea profesorilor în elaborarea de manuale, programe, sisteme de evaluare7. Implicarea comunității, administrației locale în relația cu școala8. Oferta ASE pentru disciplinele de specialitate9. Stagiul de formare a diriginților/cadrelor didactice doritoare pentru Programul “Clubul European” | <ol style="list-style-type: none">1. Schimbarea sistemului de evaluare de la un an la altul, neexistând o formă de evaluare verificată în timp2. Scăderea demografică a populației școlare (în viitor)3. Resurse financiare insuficiente4. Resurse materiale incomplete sau necompetitive5. Lipsa strategiilor de dezvoltare socială și economică pe termen mediu și lung6. Lipsa de organizare a sistemului de obținere a informației7. Educația nu mai este privită de elevi ca un mijloc de promovare socială. |

ANEXA 1

LEGISLAȚIE

LEGISLAȚIE

- Legislație Regulamentul de organizare și funcționare a unităților de învățământ preuniversitar, aprobat prin Ordinul M.Ed.C. nr. 4925/08.09.2005;
- Legea nr. 354/15.07.2004 pentru modificarea și completarea Legii învățământului nr.84/1995;
- Legea nr. 268/13.06.2003 pentru modificarea și completarea Legii învățământului nr. 84/1995;
- Legea învățământului nr. 84/24.07.1995, republicată, cu modificările și completările ulterioare;
- Ordin nr.4579/23.06.2008 privind modul de plată a personalului didactic care face parte din comisiile pentru examenul național de bacalaureat și pentru examenele de absolvire/certificare a competențelor profesionale pentru învățământul profesional, liceal-filiera tehnologică și vocațională și învățământul postliceal - sesiunile anului 2008;
- Ordin nr. 4580/23.06.2008 privind modul de plată a personalului didactic care face parte din comisiile pentru organizarea și desfășurarea admiterii în învățământul liceal și profesional de stat pentru anul școlar 2008-2009 Ordin nr. 4722/09.07.2008 de modificare a OM nr. 3568/11.03.2005 privind plata membrilor comisiilor de pregătire a elevilor selecționați în loturile naționale în vederea participării la olimpiadele internaționale
- Ordin nr. 4338/09.06.2008 referitor la aprobarea Reperelor metodologice privind elaborarea curriculumului în dezvoltare locală în învățământul profesional și tehnic
- Ordin nr. 4931/29.07.2008 cu privire la aprobarea metodologiei privind transferul și recunoașterea rezultatelor învățării dobândite de elevii din învățământul profesional și tehnic prin stagiile de pregătire practică
- Ordin nr. 5109/25.08.2008 privind înființarea Centralei Rețelei Firmelor de Exercițiu/Întreprinderilor Simulate din România
- Regulament privind regimul actelor de studii în sistemul de învățământ superior, 2007

-
- Lege privind creșterea siguranței în unitățile de învățământ, Legea nr 35/2007
 - Ordonanța de urgență pentru modificarea Legii învățământului nr. 84/1995, oug nr. 128/2007
 - Lege privind aprobarea Ordonanței de urgență a Guvernului nr. 102/2006 pentru modificarea Ordonanței de urgență a Guvernului nr. 75/2005 privind asigurarea calității educației, legea nr. 240/2007
 - Lege pentru aderarea României la Convenția privind definirea statutului școlilor europene, adoptată la Luxemburg la 21 iunie 1994, legea nr. 356/2007
 - Lege nr. 2/2008 privind modificarea Legii învățământului nr. 84/1995, republicată
 - Regulament privind actele de studii și documentele școlare în învățământul preuniversitar, 2005
 - Ordonanța privind creșterile salariale ce se vor acorda în anul 2008 personalului din învățământ, ordonanța nr. 15/2008
 - Hotărâre privind aprobarea pentru învățământul preuniversitar și superior de stat în anul școlar/universitar 2008/2009, hotărâre nr.170/2008
 - Lege nr. 157/2004 privind instituirea bursei speciale "Guvernul României" pentru formarea managerilor din sectorul public
 - Legea nr. 123/2008 pentru o alimentație sănătoasă în unitățile de învățământ preuniversitar
 - Ordin nr. 4277/2008 pentru aprobarea Metodologiei Proiectului privind predarea cursului de Limba, cultura și civilizație românească în unități de învățământ din state membre ale Uniunii Europene și a instrumentelor de lucru
 - OUG nr. 87/2008, ordonanța de urgență privind dotarea cu calculatoare tip desktop a unităților în care se desfășoară învățământ liceal și profesional de stat
 - Lege nr. 17/2007 privind educația tinerilor supradotați, capabili de performanță înaltă
 - Lege nr. 143/2008 pentru completarea art. 174 din Legea învățământului nr. 84/1995
 - Ordin nr. 4898/2008 pentru modificarea Ordinului ministrului educației și cercetării nr. 4.839/2004 privind criteriile specifice și metodologia de acordare a sprijinului financiar în cadrul Programului național de protecție socială Bani de liceu

-
- OUG nr. 95/2008 pentru modificarea și completarea Ordonanței de urgență a Guvernului nr. 96/2002 privind acordarea de produse lactate și de panificație pentru elevii din clasele I-IV din învățământul de stat, precum și pentru copiii preșcolari din grădinițe.
 - Ordin nr. 4936/2008 privind modificarea și completarea Ordinului ministrului educației, cercetării și tineretului nr. 4.644/2008 pentru modificarea Ordinului ministrului educației, cercetării și tineretului nr. 3.628/2008 privind aprobarea programelor
 - Ordin nr. 1563/2008 pentru aprobarea Listei alimentelor nerecomandate preșcolarilor și școlarilor și a principiilor care stau la baza unei alimentații sănătoase pentru copii și adolescenți.
 - Ordonanța de urgență nr. 75, din 12 iulie 2005, privind asigurarea calității educative
 - Metodologia de evaluare instituțională în vederea autorizării, acreditării și evaluării periodice a organizațiilor furnizoare de educație Anexa H.G. nr.22/25.01.2007

CAPITOLUL VI

MANAGEMENTUL

COMISIILOR METODICE PE

DISCIPLINE

1. COMPONENTA ORGANIZATORICĂ A COMISIILOR METODICE PE DISCIPLINE

CATEDRE ȘI COMISII METODICE An Școlar 2013 - 2014

CATEDRA LIMBA ROMÂNĂ

- | | |
|--|-------------|
| 1. Prof. Mariana Șchiaua – șef catedră | - titular |
| 2. Prof. Mihaela Cârstea | - titular |
| 3. Prof. Mirela Scântee | - pensionar |
| 4. Prof. Olivia Rusu | - pensionar |
| 5. Prof. Maria Rădescu | - titular |
| 6. Prof. Daniela Vodiță | - titular |
| 7. Prof. Alina Lixandru | - titular |
| 8. Prof. Andreea Matei | - titular |
| 9. Prof. Maria Lancor | - pensionar |

COMISIE METODICĂ LIMBA MODERNĂ

- | | |
|-------------------------------------|--------------|
| 1. Prof. Florina Voicu– șef catedră | - titular |
| 2. Prof. Dana Iliescu | - titular |
| 3. Prof. Carmen Cojocaru | - suplinitor |
| 4. Prof. Violeta Gaiu | - pensionar |
| 5. Prof. Mihaela Toma | - titular |
| 6. Prof. Iulia Burlacu | - detașat |
| 7. Prof. Corina Vasile | - titular |
| 8. Prof. Diana Rusu | - pensionar |
| 9. Prof. Iulia Manta | - titular |
| 10. Prof. Paul Calmâc | - suplinitor |
| 11. Prof. Emil Dumitru | - titular |

COMISIA METODICĂ MATEMATICĂ / INFORMATICĂ

1. Prof. Cristina Lemnaru – șef catedră - titular
2. Prof. Cristina Iancu - titular
3. Prof. Iuliana Zamfir - titular
4. Prof. Cristina Nica - titular detașat
5. Prof. Bercaru Geta - titular
6. Prof. Cristina Drăgan - titular
7. Prof. Mihaela Călin - suplinitor
8. Prof. Mihaela Plaiășu - detașat
9. Prof. Eduard Pușchin - titular – director
10. Prof. Cătălin Toma - plata cu ora

COMISIA METODICĂ BIOLOGIE / FIZICĂ / CHIMIE

1. Prof. Violeta Cojocar - responsabil comisie - titular
2. Prof. Nicoleta Velniceru - titular
3. Prof. Mihaela Bilegan - titular
4. Prof. Paulina Vasile - titular
5. Prof. Ligia Palade - titular
6. Prof. Carmen Niculescu-Mizil - titular
7. Prof. Elisabeta Niculescu-Mizil - pensionar
8. Prof. Doina Ostafi - pensionar
9. Prof. Costel Dănălache - titular

COMISIA METODICĂ GEOGRAFIE / ISTORIE

1. Prof. Liviu Mitache – responsabil comisie - titular
2. Prof. Mihaela Săndulescu - titular
3. Prof. Adriana Jarcău - titular
4. Prof. Nela Burcea - detașat

-
- | | |
|-----------------------|--------------|
| 5. Prof. Emil Dumitru | - suplinitor |
| 6. Prof. Crina Costea | - titular |

COMISIA METODICĂ DISCIPLINE SOCIO UMANE / RELIGIE / CONSILIERE

- | | |
|--|-----------|
| 1. Prof. Floriana Pană – responsabil comisie | - titular |
| 2. Prof. Cătălin Darmon | - titular |
| 3. Prof. Roxana Finichiu | - titular |
| 4. Prof. Alina Lixandru | - titular |
| 5. Prof. Irina Radu | - titular |

CATEDRA FINANȚE - CONTABILITATE

- | | |
|-----------------------------------|--------------|
| 1. Prof. Doina Duță - șef catedră | - titular |
| 2. Prof. Roxana Carmen Ionescu | - titular |
| 3. Prof. Valentina Capotă | - titular |
| 4. Prof. Anca Petrache | - titular |
| 5. Prof. Florian Lixandru | - titular |
| 6. Prof. Liliana Iftemie | - titular |
| 7. Prof. Catrinel Brătescu | - titular |
| 8. Prof. Ioana Necșuțu | - titular |
| 9. Prof. Ioan Gogoloi | - titular |
| 10. Prof. Marilena Stancu | - titular |
| 11. Prof. Carmen Necula | - titular |
| 12. Prof. Florina Ion | - suplinitor |
| 13. Prof. Claudia Ilinca | - suplinitor |

COMISIA METODICĂ COMERȚ / SERVICII

- | | |
|------------------------------------|----------------|
| 1. Prof. Lorena Dima - șef comisie | - titular |
| 2. Prof. Cristiana Mateiciuc | - titular |
| 3. Prof. Cristina Ghinescu | - titular |
| 4. Prof. Denissa Dicu | - titular |
| 5. Prof. Rodica Petcu | - titular |
| 6. Prof. Crenguța Pascale | - titular |
| 7. Prof. Teia Manole | - titular |
| 8. Prof. Mariana Ciobanu | - titular |
| 9. Prof. Daniela Pavil | - suplinitor |
| 10. Prof. Ana Maria Picu | - suplinitor |
| 11. Prof. Mihaela Răileanu | - pensionar |
| 12. Prof. Nicoleta Băloi | - titular |
| 13. Prof. Alexandru Rebenciuc | - plata cu ora |

2. ACTIVITATEA METODICO - ȘTIINȚIFICĂ ȘI EXTRACURRICULARĂ A COMISIILOR METODICE

RAPORT DE ACTIVITATE CATEDRA DE LIMBA ROMANĂ AN ȘCOLAR 2013 – 2014

I. COMPONENTA ORGANIZATORICA (structura catedrei)

- **Prof. Mihaela Cîrstea:** titular, Inspector Școlar de Specialitate, ISMB;
- **Prof. Mariana Schiaua:** titular, grad didactic I, sef catedra, membru in Comisia de Curriculum; Comisia pentru oferta scolara, Comisia pentru. imaginea scolii
- **Prof. Maria Radescu:** titular, grad didactic I, Comisia pentru oferta educationala, Comisia pentru imaginea institutiei
- **Prof. Vodita Daniela:** titular, gradul I, doctor
- **Prof. Mirela Scantee:** titular, grad didactic – definitivat, cadru didactic asociat
- **Prof. Andreea Matei:** gradul II
- **Prof. Alina Lixandru:** gradul I
- **Prof. Olivia Rusu :** gradul I, cadru didactic asociat
- **Prof. Lancor Maria:** grad didactic I, cadru didactic asociat

II. COMPONENTA MANAGERIALA

- Raportul de activitate pe anul școlar 2013-2014 (prof. Mariana Schiaua);
- Planul managerial și planul de activități pentru anul școlar 2013-2014 (prof. Mariana Schiaua);
- Planificări anuale, semestriale, pe unități de învățare (toți membrii catedrei);
- Selecția manualelor alternative (toți membrii catedrei, ședința Comisiei metodice, septembrie 2013)
- Stabilirea atribuțiilor membrilor catedrei și coordonarea activităților acestora (prof. Mariana Schiaua);
- Managementul educațional performant în activitatea didactică, specialitate și consiliere și orientare școlară (toți membrii catedrei);
- Coordonarea comunicării documentelor și notele ISMB și MECTS la nivelul catedrei (prof. Mariana Schiaua)

III. COMPONENTA OPERATIONALA

- Elaborarea și aplicarea de teste predictive, teste de evaluare, teste sumative (toți membrii catedrei, pe parcursul anului școlar 2013-2014);
- Evaluarea, analiza și propunerea metodelor de ameliorare a performanțelor școlare (toți membrii catedrei în cadrul ședințelor Comisiei metodice din lunile octombrie, ianuarie, mai);
- Intocmirea de portofolii personale în cadrul Comisiei metodice (toți membrii comisiei);
- Sustinerea de referate pe teme pedagogice în cadrul Consiliului Profesoral;

-
- Intocmirea proceselor-verbale ale sedintelor Comisiei metodice 2013-2014 (prof. Mariana Schiaua);
 - Coordonarea activitatii de pregatire suplimentara pentru Bacalaureat 2014 (prof. Mariana Schiaua, prof. Maria Radescu, Mirela Scantee, Olivia Rusu)
 - Coordonarea echipei de editare si redactare a revistei colegiului « Sintagme » (prof. Maria Radescu, Mariana Schiaua).
 - Sustinerea de referate pe teme pedagogice in cadrul Consiliilor Profesorele – (lunar) – Prof. Maria Radescu
 - Simularea probei scrise a examenului de bac la clasele a XII-a (prof. Maria Radescu, Mariana Schiaua)
 - Participarea la evaluarea Examenului de bac – 2014
 - Simularea probei scrise a examenului de bacalaureat la clasele a XII-a (prof. Maria Radescu, prof. Mariana Schiaua)

IV. COMPONENTA EXTRACURRICULARA

- Coordonarea activitatii de pregatire pentru Olimpiada de limba si literatura romana (toti membrii catedrei);
- Centralizarea si comunicarea rezultatelor obtinute la concursurile scolare (prof. Mariana Schiaua);
- Coordonarea revistei Colegiului – “Sintagme” (prof. Maria Radescu, prof. Mariana Schiaua)
- Organizarea Olimpiadei – faza pe scoala – decembrie 2013 (prof. Maria Radescu, prof. Mariana Schiaua, Prof. Alina Lixandru)
- Organizarea etapei municipale a concursului “Cultura si spiritualitate romaneasca” – februarie 2012
- Desfasurarea unor ore consacrate unor scriitori, sub genericul “Calendar Cultural” (prof. Maria Radescu);

-
- Continuarea parteneriatului cu Biblioteca “Metropolitană” (toti membrii catedrei);
 - Participarea la spectacole de teatru, vizionarea de filme inspirate din operele literare studiate (clasele a IX-a, a X-a; prof Radescu, Prof. Andrea Matei)
 - Continuarea parteneriatului cu Casa Memoriala « T. Arghezi »
 - Amenajarea cabinetului de Limba romana, Sala 104, prof. Schiaua Mariana , prof. Radescu Maria;
 - Participarea la concursuri de eseuri sub egida ISMB, an scolar 2013-2014
 - Coordonarea echipajului “ECOTUR” in cadrul Concursului “ Cultura si Civilizatie in Romania “ – etapa municipala, martie ;
 - Coordonarea unor activitati extrascolare in cadrul Proiectului “Scoala Altfel” (Radescu Maria, Schiaua Mariana, Vodita Daniela, Alina Lixandru, Andreea Matei)
 - Coordonarea proiectului intercultural cu Centrul Cultural Rus si ASE
 - Coordonarea si organizarea ” Ofertei Educationale” 2014- 2015– prof. Radescu Maria , Schiaua Marian

V. COMPONENTA DE FORMARE PROFESIONALA

- Elaborarea subiectului unic pentru testarea initiala a elevilor de clasa a IX a, octombrie 2012 (prof. Maria Radescu, Prof. Mariana Schiaua).
- Sustinerea unei lectii deschise cu tema “Fantasticul in proza lui Mircea Eliade”, membrii catedrei, Alina Lixandru
- Participarea la activitatile metodico-stiintifice la nivel de scoala, sector, municipiu.
- Implementarea cerintelor curriculare si adaptarea lor la specificul institutional al unitatii de invatamant.

-
- Mobilizarea și implicarea elevilor și profesorilor în realizarea activităților extracurriculare.
 - Participarea la cursul de formare profesională POSDRU “Inovatie în curriculum”, toți membrii catedrei (50 de credite), 2013-2014
Sustinerea lucrării de gradul I, prof. Alina Lixandru, decembrie 2013
Inspectie pentru echivalarea doctoratului cu gradul I, 13 octombrie 2013, Andreea Matei

ANALIZA SWOT

PUNCTE TARI

- Cadre didactice bine pregătite, interesate de perfecționarea continuă de specialitate;
- Participarea la activitățile metodice organizate la nivelul catedrei, sector și municipiu;
- Interasistente în cadrul catedrei și asistente pentru susținerea unor grade didactice cu rolul eficientizării și modernizării metodelor de predare (Alina Lixandru, Andreea Matei);
- Stimularea valorilor, a talentelor, a creativității;
- Coordonarea permanentă a lecturilor elevilor, ca o condiție obligatorie a performanței școlare în colaborare cu biblioteca școlii;
- Existența performerilor – participanți la olimpiade, concursuri, alte manifestări artistice;
- Existența unei biblioteci cu un fond de carte în concordanță cu programa școlară și a unei bibliografii critice corespunzătoare scriitorilor studiați

PUNCTE SLABE

- Utilizarea insuficienta a unui material didactic modern si a cabinetului AEL
- Tratarea nediferentiata a elevilor
- Insuficienta motivare a elevilor pentru parcurgerea integrala a lecturilor obligatorii din programa scolara;
- Notarea nu s-a facut intotdeauna ritmic si pe itemi bine definiti;
- Absenta continuitatii incadrarii profesorilor la clasa, generata de miscarea personalului didactic

OPORTUNITATI

- Nivelul de pregatire metodică – stiintifica a profesorilor din catedra de limba si literatură romana;
- Posibilitatea unui schimb real de experienta intre membrii catedrei si colaborarea interumana exceptionala;
- Participarea la cursuri de perfectionare, organizate de CCD, precum si implicarea activa in diferite proiecte;
- Existenta unui material didactic divers si a cabinetului AEL.
- Accesul la sursele de informare.
- Posibilitatea dezvoltarii de proiecte si programe in parteneriat.

**RAPORT DE ACTIVITATE
CATEDRA DE LIMBI MODERNE
AN ȘCOLAR 2013 – 2014**

I. COMPONENTA ORGANIZATORICĂ (structura catedrei)

1. TOMA MIHAELA – limba engleza , titular, grad didactic I
2. CONSTANTIN ROXANA -limba engleza , titular, grad didactic I
3. VOICU FLORINA - limba engleza , titular, grad didactic II
4. VASILE CORINA - limba engleza , titular, DEF
5. GAIU VIOLETA- limba franceza, titular, DEF
6. DUMITRESCU RUXANDA- limba franceza, titular, grad didactic I
7. ILESCU DANA- limba franceza, titular, grad didactic I
8. RUSU DIANA- limba franceza, titular, grad didactic I
9. GARAJEU ANDREEA – limba franceza
- 10.CHIRIAC MONICA- limba germana , DEF
- 11.DUMITRU EMIL – limba rusa, titular, grad didactic II

**ATRIBUȚII ALE MEMBRILOR CATEDREI ÎN COMISIILE DE LUCRU CU CARACTER PERMANENT
CONSTITUITE LA NIVELUL LICEULUI ÎN ANUL ȘCOLAR 2012 -2013**

Prof. TOMA MIHAELA

1. membru Comisia de Orientare Scolara si Profesionala;
2. membru Comisia pentru Control Managerial Intern si Implementare a Sistemului Managerial al Calitatii;

Prof. VOICU FLORINA

Responsabil Catedra de Limbi Moderne;

Membru în Comisia de Curriculum

1. Responsabil Comisia de Olimpiade si Concursuri;
2. Responsabil Clubul European;
3. membru Comisia pentru Manuale si Rechizite ;
4. membru Comisia pentru Imaginea Institutiei ;
5. membru Comisia pentru Oferta Educationala ;
6. membru Comisia de Activitati Extracurriculare ;

Prof. VASILE CORINA

1. membru Comisia pentru Olimpiade si Concursuri

Prof. GAIU VIOLETA

1. membru Comisia de Orientare Scolara si Profesionala

Prof. ILIESCU DANA

RESPONSABIL: Comisia de Protectia Muncii

Comisia pentru Apararea Impotriva Incendiilor

Comisia Locala de Protectie Civila si Aparare Impotriva Dezastrelor

Comitetul de Sanatate si Securitate in Munca
Comisia Responsabili Catedre
Comisia pentru Prevenirea Discriminarii
Comisia pentru Imaginea Institutiei
Comisia pentru Evaluarea si Asigurarea Calitatii
Comisia de Curriculum

Membru : Comisia de Mobilitate a Cadrelor Didactice
Comisia Paritara
Comisia pentru Incadrare si Salarizare

II. COMPONENTA MANAGERIALĂ

- Planul managerial și planul de activități pentru anul școlar
- Planificări anuale, semestriale, unități de învățare membrii catedrei
- Selecția manualelor alternative membrii catedrei
- Stabilirea atribuțiilor membrilor catedrei și coordonarea activităților acestora prof. VOICU FLORINA
- Managementul educațional performant în activitatea didactică, specialitate și consiliere, orientare școlară membrii catedrei
- Coordonarea comunicării documentelor și notelor ISMB și MECTS la nivelul catedrei prof. VOICU FLORINA

III. COMPONENTA OPERAȚIONALĂ

- Elaborarea și aplicarea de teste predictive, teste de evaluare, teste sumative membrii catedrei
- Evaluarea, analiza și propunerea metodelor de ameliorare a performanțelor școlare membrii catedrei
- Întocmirea de portofolii personale în cadrul Comisiei metodice și a Comisiei de formare și perfecționare membrii catedrei
- Susținerea de referate pe teme pedagogice, rapoarte ale comisiilor în cadrul Consiliului Profesoral membrii catedrei
- Întocmirea proceselor-verbale ale ședințelor Comisiei metodice prof. VOICU FLORINA

-
- Coordonarea activității de pregătire suplimentară pentru concursuri școlare, sesiuni de referate ale elevilor, simpozioane școlare membrii catedrei

IV. CURSURI DE PERFECTIONARE

FORMAREA CONTINUĂ A PROFESORILOR DE LIMBA ROMANĂ, FRANCEZĂ, ENGLEZĂ ÎN SOCIETATEA CUNOAȘTERII-ABILITARE PE CURRICULUM

„Evaluator de competențe profesionale,, cursant prof. Florina Voicu,formator Barosan Coralia

„Formarea continuă a cadrelor didactice pentru utilizarea resurselor informatice moderne în predarea eficientă a limbii engleze și evaluarea la nivel european a competențelor lingvistice”, cursant prof. Florina Voicu

„Inovatie si performanta in dezvoltarea profesionala a cadrelor didactice din mediul urban ,, cursant prof. Vasile Corina

„La formation continue des enseignants a l'a utilisation des instruments informatiques modernes dans l'enseignement efficace du francais et l'evaluation au niveau europeen des competences linguistiques. ,,

V. ACTIVITĂȚI EXTRAȘCOLARE

Vizita Targul de carte BookFest, prof. Toma Mihaela
Excursie Sighisoara, prof. Voicu Florina

ANALIZA SWOT

PUNCTE TARI

- cadre didactice bine pregătite, interesate de pregătirea continuă de specialitate
- stimularea valorilor, a talentelor, a creativității

Resurse materiale:

- Conectare la Internet
- Existența programelor AEL și eScoală
- Existența videoproiectoarelor în sălile de curs

Resurse umane:

- 8 profesori titulari din 10
- Cooperarea profesorilor în cadrul comisiei
- 4 profesori cu grad didactic I și 2 profesori cu grad didactic II

Curriculum:

- Realizarea de suporturi de curs
- Realizarea de seturi de teste
- Relații comunitare:
- Existența Asociației de părinți – profesori din CEVM
- Postarea materialelor catedrei pe site-ul CEVM

PUNCTE SLABE

Resurse materiale:

- Tratarea nediferențiată a elevilor
- Lipsa de motivație a profesorilor (externă)

Resurse umane:

- Număr mare de elevi în clasă
- Număr mic de elevi performanți

Curriculum:

- Elevii și părinții nu sunt conștienți de puterea lor de decizie asupra parcursurilor școlare

Relații comunitare:

-
- Temeri cu privire la inserția socio-profesională a absolvenților

OPORTUNITĂȚI

Resurse materiale:

- Achiziționarea de soft educațional adecvat
- Achiziționarea de cărți, culegeri, dicționare

Resurse umane:

- Obținerea de performanțe la concursurile școlare, sesiuni de referate ale elevilor, simpozioane naționale

Curriculum:

- Formarea continuă a profesorilor
- Perfecționarea în specialitate a profesorilor
- Preocuparea pentru asigurarea calității învățământului

Relații comunitare:

- Realizarea unei mai bune colaborări cu instituțiile locale

AMENINȚĂRI

Resurse materiale:

- Fonduri insuficiente alocate învățământului
- Cerințe tot mai mari ale societății pentru ridicarea nivelului tehnologic al educației

Resurse umane:

- Organizarea de cursuri de formare cu caracter formal doar pentru obținerea adeverințelor
- Raportul profesori/elevi în scădere ceea ce amenință norma didactică
- Prevederile noii Legi a Educației Naționale cu privire la trecerea clasei a IX-a la gimnaziu va duce la bulversarea procesului de învățământ (locații, norme didactice)

Curriculum:

- Neconcordanța între curriculum și cerințele societății
- Schimbări prea dese de curriculum

Relații comunitare:

- Inexistența unei legislații pentru asigurarea unei reale autonomii a școlii
- Schimbări permanente în planul cadru de învățământ
- Strategii de descentralizare a învățământului preuniversitar neclare.

**RAPORT DE ACTIVITATE
COMISIA DE MATEMATICĂ - INFORMATICĂ
AN ȘCOLAR 2013-2014**

ANALIZA S W O T

A. PUNCTE TARI

1. Competența profesională.

a) Catedra este formată din 6 profesori din care:

- 5 titulari
- 1 detașat

b) Gradele didactice ale profesorilor catedrei:

- Gradul I: 5 profesori
- Doctorat: 1 profesor

2. Munca în echipă la proiectarea activității didactice, elaborarea testelor predictive și a testelor de evaluare pentru pregătirea bacalaureatului

3. Pregătirea suplimentară a elevilor pentru examenul de bacalaureat și Concursul național de matematică aplicată Adolf Haimovici.

4. Cadrele didactice manifestă interes pentru activitățile metodice organizate la nivel de școală, sector, municipiu precum și pentru activitățile instructiv-educative.

-
5. Asistentele sefului comisiei metodice la orele tuturor profesorilor din comisie au demonstrate un nivel ridicat de pregătire metodică-stiințifică și psihopedagogică asigurându-se eficientizarea procesului de predare-învățare.
 6. Organizarea simulării de bacalaureat pe 13 decembrie a fost de mare ajutor elevilor buni care au înțeles ce lacune au și ai elevilor slabi care au înțeles că trebuie să se apuce de învățat.
 7. Organizarea fazei pe școală a Concursului național de matematică aplicată Adolf Haimovici. Numărul impresionant de copii care au participat la faza pe școală arată interesul deosebit al elevilor buni pentru această disciplină.
 8. Implicarea în activitățile specifice comisiei de orientare școlară și profesională.
 9. Participarea profesorilor comisiei la activitățile extrascolare (Balul bobocilor)

B. PUNCTE SLABE

1. Slabă pregătire a elevilor claselor a 9-a, ceea ce este în contradicție cu mediile de intrare în liceu. Acest aspect face dificilă pregătirea elevilor medii și slabi și completarea lacunelor.
2. Scăderea în general a interesului pentru învățarea a tuturor elevilor.

C. OPORTUNITĂȚI

1. Existența, în biblioteca liceului, a unor materiale necesare elevilor pentru pregătirea examenului de bacalaureat.
2. Popularizarea unor culegeri de matematică, utile elevilor.

3. Existența unui laborator de informatică, în care se pot ține lecții asistate de calculator.
4. Pregătirea foarte bună de specialitate a profesorilor comisiei.
5. Posibilitatea unui schimb eficient de experiență între membrii catedrei și o bună colaborare interumană.
6. O ofertă variată prin posibilitatea participării la cursuri de perfecționare de către membrii comisiei.

D. AMENINTARI

1. Instabilitatea sistemului educațional, care implică necunoașterea programelor pentru bacalaureat și admiterea în învățământul superior cu suficient timp înainte.
2. Slabă pregătire la matematică a elevilor admisi în clasa a IX-a îngreunează mult activitatea la clasă.
3. Lipsa de interes a elevilor față de învățatură care se reflectă direct în rezultatele obținute la examenul de bacalaureat.
4. Indulgența unor profesori, care determină slabă pregătire a elevilor.
5. Birocrația excesivă, supraîncărcarea membrilor comisiei cu sarcini și documente în detrimentul procesului instructiv-educativ, cu repercusiuni grave pe termen lung asupra personalității și comportamentului elevilor.
6. Criza de timp a unor părinți, destrămarea unor familii sau indiferența părinților implică slabă legătură cu școala care determină o pregătire deficitară a elevilor.

**RAPORT DE ACTIVITATE
CATEDRA DE FIZICĂ, CHIMIE, BIOLOGIE
AN ȘCOLAR 2013 - 2014**

I. COMPONENTA ORGANIZATORICĂ (STRUCTURA CATEDREI)

12. COJOCARU VIOLETA – fizică, titular, grad didactic I
13. PALADE LIGIA– fizică, titular, grad didactic I
14. VELNICERU NICOLETA – chimie, titular, grad didactic II
15. NICULESCU ELISABETA
16. VASILE PAULINA – biologie, titular, grad didactic II

ATRIBUȚII ALE MEMBRILOR CATEDREI ÎN COMISIILE DE LUCRU CU CARACTER PERMANENT CONSTITUITE LA NIVELUL LICEULUI ÎN ANUL ȘCOLAR 2012 -2013

Prof. **VIOLETA COJOCARU** – Diriginte 11 J

1. membru in Comisia pentru control managerial intern si implementare a sistemului managerial al calitatii in calitate de sef de catedra;
2. membru in Comisia de curriculum;
3. membru in Comisia pentru olimpiade si concursuri scolare;
4. membru in Comisia de verificare medii (cataloge) cls. a-XII-a;
5. membru in Comisia de uniforme scolare;
6. membru in Comisia responsabili catedre/comisii metodice;

Prof. **LIGIA PALADE** – Diriginte 9 I

1. responsabil Comisia pentru evaluarea și asigurarea calitatii (CEAC);
2. membru în Comisia de formare continuă a formatorilor și perfecționare metodică și cercetare;
3. membru în Comisia pentru alegerea domeniului de pregătire generală pentru clasa a X a, ciclul inferior al învățământului liceal, filiera tehnologică.

Prof. **NICOLETA VELNICERU** –Diriginte 9 C

1. membru în Comisia pentru imaginea instituției și responsabil admitere în ciclul superior;
2. membru în Comisia pentru uniforme școlare cls. a-IX-a;
3. membru în Comisia de verificare medii (cataloge) cls. a-XII-a;
4. vicepreședinte în Comisia pentru admiterea candidaților care solicită continuarea studiilor după finalizarea învățământului obligatoriu.

Prof. **PAULINA VASILE** + Diriginte 10 K

II. COMPONENTA MANAGERIALĂ

- Raportul de activitate pe anul școlar 2013-2014 prof. COJOCARU VIOLETA
- Planul managerial și planul de activități pentru anul școlar 2013-2014 prof. COJOCARU VIOLETA
- Planificări anuale, semestriale, unități de învățare membrii catedrei
- Selecția manualelor alternative membrii catedrei
- Stabilirea atribuțiilor membrilor catedrei și coordonarea activităților acestora prof. COJOCARU VIOLETA
- Managementul educațional performant în activitatea didactică, specialitate și consiliere, orientare școlară membrii catedrei
- Coordonarea comunicării documentelor și notelor ISMB și MECTS la nivelul catedrei prof. COJOCARU VIOLETA

III. COMPONENTA OPERAȚIONALĂ

- Elaborarea și aplicarea de teste predictive, teste de evaluare, teste sumative membrii catedrei
- Evaluarea, analiza și propunerea metodelor de ameliorare a performanțelor școlare membrii catedrei
- Întocmirea de portofolii personale în cadrul Comisiei metodice și a Comisiei de formare și perfecționare membrii catedrei
- Susținerea de referate pe teme pedagogice, rapoarte ale comisiilor în cadrul Consiliului Profesorat membrii catedrei
- Întocmirea proceselor-verbale ale ședințelor Comisiei metodice prof.N.Condrache
- Coordonarea activității de pregătire suplimentară pentru concursuri școlare, sesiuni de referate ale elevilor, simpozioane școlare membrii catedrei

IV. ACTIVITĂȚI METODICE

1. Consfătuiri – activități la nivel municipal
Raport de activitate

2. . Professor evaluator la Olimpiada de chimie – faza pe sector (19 ianuarie 2014) prof.N. Velniceru

V. CURSURI DE PERFECTIONARE

1. prof. Ligia Palade

a. Formator in cadrul cursului ”Asigurarea internă a calității”. În această perioadă

am format membrii CEAC și ai Consiliilor de Administrație în domeniul asigurării

calității. Formarea grupului țintă a avut loc la Casa Corpului Didactic Constanța.

b. Cursant la cursul de ”Educație antreprenorială”. Cursul a avut loc în cadrul proiectului “Promovarea prin activități inovatoare a egalității de șanse și de gen în cadrul organizațiilor partenerilor sociali, cu accent pe instituțiile de educație”, furnizor de formare FSLI.

c. Studiul despre atitudinea părinților și profesorilor privind capacitatea administrativă a Ministerului Educației Naționale. Studiul l-am realizat pentru Banca Mondială, în cadrul proiectului ”Dezvoltarea capacității administrative a Ministerului Educației Naționale” al MEN.

VI. ACTIVITĂȚI EXTRAȘCOLARE

1. Vizită la Biblioteca Nationala cu casa a.XI a J prof.V.Cojocaru oct 2013
2. Excursie la Rasnov, Pestera Damboviciora – participanți elevi ai claselor a XI J-, organizator prof.V.Cojocaru oct 2013
3. Vizionarea spectacolului de operă „Bărbierul din Sevilla,, - prof.diriginte prof.V.Cojocaru cls.a XI-a J 29.11.20123
4. Vizită la Muzeul National de Geologie cl.IX B, X K prof. Niculescu Elisabeta

VII. ACTIVITĂȚI ȘCOLARE

- Parada elevilor bucureșteni – prof.diriginte V. Cojocaru cls.a XI-a J
- Noaptea Cercetătorilor – vizită la Biblioteca Națională cu prilejul expoziției CERN (Centrul European pentru Cercetări Nucleare) – prof. diriginte V. Cojocaru cls.a XI-a J
- Balul Bobocilor – prof.N. Velniceru , Ligia Palade
- Participarea la Serbarea de Crăciun a elevilor cl XI J, prof.V.Cojocaru

- Participare-21 octombrie – “Analiza textului predictiv” (Colegiul National Caragiale) prof.N. Velniceru

- Participare -18 noiembrie 2013 – “Utilizarea softurilor educationale in lectiile de chimie” (Liceul teoretic J. Monnet) prof.N. Velniceru

VIII. ANALIZA SWOT

PUNCTE TARI:

Resurse materiale:

- Existența a trei laboratoare (fizică, chimie, biologie) pentru desfășurarea orelor cu aplicații practice
- Conectare la Internet
- Existența programelor AEL și eScoala
- Existența videoproiectoarelor în sălile de curs

Resurse umane:

- 5 profesori titulari din totalul de 6
- Cooperarea profesorilor în cadrul comisiei
- 4 profesori cu grad didactic I și 2 profesori cu grad didactic II

Curriculum:

- Realizarea de suporturi de curs
- Realizarea de seturi de teste

Relații comunitare:

- Existența Asociației de părinți – profesori din CEVM
- Postarea materialelor catedrei pe site-ul CEVM

PUNCTE SLABE:

Resurse materiale:

- Lipsa de motivație a profesorilor (externă)

Resurse umane:

- Număr mare de elevi în clasă
- Număr mic de elevi performanți

Curriculum:

- Elevii și părinții nu sunt conștienți de puterea lor de decizie asupra parcurșurilor școlare
- Număr mic de ore/săptămână și număr mic de ani de studiu pentru științe

Relații comunitare:

- Temeri cu privire la inserția socio-profesională a absolvenților

OPORTUNITĂȚI:

Resurse materiale:

- Achiziționarea de soft educațional adecvat
- Dotarea continuă cu ustensile și reactivi/material didactic în laboratoare
- Achiziționarea de cărți, reviste de specialitate cu noutăți în domeniul științelor

Resurse umane:

- Obținerea de performanțe la concursurile școlare, sesiuni de referate ale elevilor, simpozioane naționale
- Realizarea unei colaborări cu Instituțiile de Învățământ Superior, Instituții de cercetare științifică

Curriculum:

- Formarea continuă a profesorilor

-
- Perfecționarea în specialitate a profesorilor
 - Preocuparea pentru asigurarea calității învățământului

Relații comunitare:

- Realizarea unei mai bune colaborări cu instituțiile locale

AMENINȚĂRI:

Resurse materiale:

- Fonduri insuficiente alocate învățământului
- Cerințe tot mai mari ale societății pentru ridicarea nivelului tehnologic al educației

Resurse umane:

- Organizarea de cursuri de formare cu caracter formal doar pentru obținerea adeverințelor
- Raportul profesori/elevi în scădere ceea ce amenință norma didactică
- Prevederile noii Legi a Educației Naționale cu privire la trecerea clasei a IX-a la gimnaziu va duce la bulversarea procesului de învățământ (locații, norme didactice)

Curriculum:

- Neconcordanța între curriculum și cerințele societății
- Schimbări prea dese de curriculum

Relații comunitare:

- Inexistența unei legislații pentru asigurarea unei reale autonomii a școlii
- Schimbări permanente în planul cadru de învățământ
- Strategii de descentralizare a învățământului preuniversitar neclare.

Elevi participanti la concursuri

Fizica - concursul de fizica “Serban Titeica” faza pe sector

Profesor: Cojocaru V.

- 1.Serbanescu Sabina X- A
- 2.Musat Alexandra X-A
- 3.Tifiniuc Andreea X-A
- 4.Marin Mihai X-B
- 5.Szente Andrei X-B
- 6.Smera Estera X-D
- 7.Poenaru Beatrice X-E
- 8.Munteanu Irina X-E
- 9.Alecu Ana-Maria X-E
- 10.Danalache Andreea X-E
- 11.Stan Ada X-E
12. Tanase Diana X-E
- 13.Ghita Andreea X-E
- 14.Tilici Alexandru X-G
- 15.Vatafu Alesandra X-G
- 16.Enache Claudia X-H
- 17.Stamate Camelia X-H
- 18.Nistor Emanuel X-I
- 19.Nenu Antonio X-J
- 20.Vasile Stefan X-J
- 21.Antonescu Sever X-J
- 22.Tudor Alexandra X-J
- 23.Grigore Alexandra X-J

Biologie - faza pe sector biologie
prof. Paulina Vasile

1. Constantinescu maria cl X
2. Petre Petruta cl X
3. Parvu Patricia cl X

Chimie - faza pe municipiu chimie
prof Velniceru Nicoleta

-clasa aX-a:

1. Miranov Victoria (aX-a G)
2. Stamate Accibas Camelia (aX-a H)

-clasa aIX-a:

1. Pistol Georgiana (aIX-a C)
2. Hriscu Cristinel (aIX-a H)
3. Jigani Adina (aIX-aE)

**RAPORT DE ACTIVITATE
CATEDRA DE EDUCAȚIE FIZICĂ ȘI SPORT
AN ȘCOLAR 2013 – 2014**

COMPONENTĂ:

1. Prof. CARMEN NICULESCU MIZIL, titular, grad didactic I
2. Prof. COSTEL DĂNĂLACHE, titular, grad didactic I
3. Prof. DOINA OSTAFI, pensioner suplinitor, grad didactic I

ATRIBUȚII ÎN CADRUL COMISIILOR DIN CEVM:

Prof. **CARMEN NICULESCU** – Diriginte 10 D

1. membru in Comisia de activitati extracurriculare cls. a-X-a.
2. membru in Comisia sportului scolar;
3. responsabil Comisia de protectia muncii;
4. membru in Comitetul de sanatate si securitate in munca;
5. membru in Comisia pentru admiterea candidatilor care solicita continuarea studiilor dupa finalizarea invatamantului obligatoriu.

Prof. **COSTEL DANALACHE**

1. membru in Comisia sportului scolar.

ACTIVITATE METODICĂ:

- Consilii Profesoriale – școală
- Ședințe de specialitate – sector
- Consfătuiri anuale – municipiu
- Prof. Carmen Niculescu Mizil este președintele Comisiei de Contestații și Disciplină din cadrul Comisiei Metodice de Educație Fizică și Sport liceu a sectorului 1
- Prof. Costel Dănălache este membru în Comisia de Rugby liceu a sectorului

ACTIVITATE COMPETIȚIONALĂ:

- ***OLIMPIADA SPORTULUI ȘCOLAR
NICULESCU CARMEN***

Sector: cros

fete

loc V (Toma Andreea 11 C)
loc VI (Totovana Cristina 11 A)
loc IX (Bratinka Ioana 10 E)
loc XI (Crasnaru Ana 10 J)

baieti

loc IX (Alinei Robert 11 D)
loc XII (Panaite Valentin 12 A)

handbal

- baieti: loc I

- fete: loc III

tenis de masa

- fete

loc I (Capota Denisa 11 C)

loc II (Tioseva Roxana 12 E)

- baieti

loc II (Sarov George 12 F)

2. “Cupa I”

- loc I handbal baieti

- loc II atletism fete (Peles Teodora 10 E)

Danalache Costel

1. Olimpiade scolare

a) Sector

- volei fete loc II

- baieti loc III

- forbal participare

2. “Cupa I” - loc I handbal baieti

- loc II atletism fete (Peles Teodora 10 E)

- *MECIURI AMICALE DE HANDBAL, BASCHET, VOLEI, FOTBAL*
- *ANTRENAMENTE DE PREGĂTIRE CU ECHIPELE REPREZENTATIVE ALE COLEGIULUI ÎN VEDEREA PARTICIPĂRII ÎN COMPETIȚII*

ACTIVITATE EXTRACURRICULARĂ:

1. Parada elevilor bucureșteni sept.2013 prof. Carmen Niculescu Mizil
2. Participare cu elevii clasei a X-a D la Proiectul Fundației „Tineri pentru tineri,, prof. Carmen Niculescu Mizil
3. Serbare de Crăciun a clasei a X-a D cu participarea părinților prof. Carmen Niculescu Mizil

**RAPORT DE ACTIVITATE
CATEDRA DE ISTORIE - GEOGRAFIE
AN ȘCOLAR 2013 - 2014**

PUNCTE TARI:

In anul școlar 2013/2014 Comisia Metodica de Istorie-Geografie din Colegiul Economic “Virgil Madgearu” din București este compusa din urmatorii membri:

- Liviu Mitache-sef al comisiei metodice;
- Jarcau Adriana- prof. geografie;
- Mihaela Sandulescu –prof.geografie;
- Emil Dumitru –prof.geografie;
- Crina Costea –prof.istorie;
- Nela Burcea –prof. geografie
- S-au discutat programele școlare pe nivele de clase, atat la istorie, cat si la geografie;
- S-au discutat programele de olimpiada pe nivele de clasa; a fost studiat calendarul concursurilor si ulterior popularizat in vederea implicarii cat mai multor elevi ai școlii;
- Au fost analizate si selectate din oferta de manual/materiale auxiliare cele adecvate posibilitatilor de intelegere ale elevilor, manual cu ajutorul carora se dorește atingerea unui nivel de performanta competitive;
- In cadrul sedintelor de catedra au fost discutate:

-
- ✓ Analiza rezultatelor obtinute de elevii scolii la examenul de bacalaureat din sesiunea 2013;
 - ✓ Elaborarea si aplicarea de teste predictive
 - ✓ Intocmirea programului de consultatii la geografie
 - Planificari anuale, semestriale, pe unitati de invatare (toti membrii catedrei);
 - Selectia manualelor alternative (toti membrii catedrei, sedinta Comisiei metodice, septembrie 2013);
 - In toamna lui 2013 s-au dat testele predictive la clasele a IX a; subiectele au fost propuse de toti membrii catedrei. La clasa a IX a media generala obtinuta a fost mica, inferioara celei realizate la examenul de evaluare;
 - S-a organizat faza pe scoala a olimpiadei de geografie. Subiectele au fost propuse de prof. Emil Dumitru si de prof Mihaela Sandulescu, iar corectarea si sintetizarea rezultatelor a fost realizata de profesorii de geografie;
 - Notarea elevilor s-a realizat ritmic si toti elevii au avut la oral numarul de note corespunzatoare;
 - Pregatirea suplimentara a elevilor pentru participarea la Olimpiada de geografie faza pe sector si pregatirea pentru sustinerea examenului de bacalaureat (conform graficului de la avizierul elevilor);
 - In cadrul activitatii de monitorizare a calitatii in invatamant prof.Liviu Mitache – sef al comisiei metodice a realizat activitati de observare a lectiei tuturor profesorilor din catedra conform graficului;
 - Participarea cadrelor didactice la toate sedintele catedrei de Istorie-Geografie si ale CP (toti membrii);
 - Coordonarea si organizarea „Cercului de limba, cultura si istorie rusa –Dimitrie Cantemir”in colaborare cu „Centrul Rus”din cadrul ASE – prof Liviu Mitache, prof. Emil Dumitru;
 - Membrii catedrei au participat la Balul Bobocilor 2013, implicandu-se activ in buna desfasurarea acestuia;
 - Interesul cadrelor didactice pentru participarea la activitati metodice la nivel de scoala, sector si municipu (toti membrii catedrei);
 - Coordonarea stației de radio din cadrul colegiului (**Radio Madgearu FM**)- prof .Liviu Mitache;

-
- prof Liviu Mitache, prof. Crina Costea au organizat la nivelul colegiului sarbatorirea zilei Nationale a Romaniei – 1 Decembrie si a zilei Unirii Principatelor – 24 Ianuarie;
 - prof Liviu Mitache a organizat sarbatorirea zilei de nastere a poetului national Mihai Eminescu – 15 Ianuarie, printr-un program adecvat la „Radio Madgearu”;
 - prof. Crina Costea- a participat la „Concursul Liceul European al Anului” , organizat de Biroul de Informare al Parlamentului European in Romania locul IV – colectiv elevii clasei A XI a A si A XI – a G.

PUNCTE SLABE:

- elevii claselor a XII a care opteaza pentru disciplina Geografie la bacalaureat nu manifesta interes pentru a consulta varintele de subiecte propuse si publicate in culegeri;
- material didactic auxiliar insuficient.

OPORTUNITATI

- asigurarea informarii din timp a elevilor cu privire la examenul de bacalaureat prin afisarea programei ;
- afisarea programului de pregatire pentru bacalaureat pe profesori, clase, zile , ore;

AMENINTARI:

- birocratizarea excesiva a scolii romanesti;
- multimea de hartii cerute al caror rost nu se vede;
- tinerea de simulari in timpul programului cu pierderea orelor la numeroase discipline, inclusiv istorie si geografie, de parca ar exista materii importante si neimportante;
- proasta salarizare a personalului didactic, etc.

**RAPORT DE ACTIVITATE
CATEDRA DISCIPLINELOR SOCIO – UMANE ȘI RELIGIE
ANUL ȘCOLAR 2013 - 2014**

I. COMPONENTA ORGANIZATORICA (structura catedrei):

1. **Prof. PANA FLORIANA:** șef catedră, titular Economie, gradul didactic I (Economie).
2. **Prof. DARMON CATALIN ION:** titular discipline socio-umane, gradul didactic I (Filosofie).
3. **Prof. FINICHIU ROXANA:** consilier școlar, profesor- psihologie, gradul didactic I (Psihologie)
4. **Prof. GĂLBEAZĂ ALEXANDRA:** suplinitor debutant – economie aplicată.
5. **Prof. RADU IRINA:** titular religie, gradul didactic I
6. **Prof. LIXANDRU ALINA:** titular religie, grad didactic I

II. COMPONENTA MANAGERIALA:

- Raportul de activitate pe anul școlar 2013-2014 (prof. Pana Floriana)
- Planul managerial și planul de activități al catedrei/2013-2014 (prof. Pana Floriana)

-
- Planificări anuale, semestriale și ale unităților de învățare (toți membrii catedrei)
 - Selecția manualelor alternative (toți membrii catedrei în ședința comisiei metodice/sept. 2013)
 - Stabilirea atribuțiilor membrilor catedrei și coordonarea activității acestora (prof. Pana Floriana și membrii catedrei)
 - Managenetul educațional performant în activitatea didactică, specialitate, consiliere și orientare școlară (toți membrii catedrei)
 - Coordonarea comunicării documentelor și notelor ISMB și MECTS la nivelul catedrei (prof. Pana Floriana).

III. COMPONENTA OPERAȚIONALĂ:

- Elaborarea și aplicarea testelor predictive, de evaluare, sumative (toți membrii catedrei).
- Evaluarea, analiza și propunerea metodelor de ameliorare a performanțelor școlare (toți membrii catedrei în cadrul ședințelor metodice din lunile octombrie, ianuarie, martie, mai).
- Întocmirea de portofolii personale în cadrul comisiei metodice (toți membrii catedrei).
- Susținerea de referate pe teme pedagogice în cadrul ședințelor de catedră.
- Întocmirea proceselor-verbale ale ședințelor comisiei metodice/2013-2014 (prof. Pana Floriana).
- Coordonarea activității de pregătire suplimentară pentru examenul de Bacalaureat 2014 (prof. Pana Floriana, Darmon Cătălin, Finichiu Roxana).
- Coordonarea activității de simulare a examenului de Bacalaureat- Economie și Psihologie (prof. Pana Floriana, Darmon Cătălin, Finichiu Roxana).

IV. COMPONENTA EXTRACURRICULARA:

- Coordonarea activității de pregătire pentru Olimpiada de Socio-umane. Religie (toți membrii catedrei)
- Centralizarea și comunicarea rezultatelor obținute la concursurile școlare (prof. Pana Floriana)
- Organizarea desfășurării **Olimpiadei de socio-umane. Religie - faza pe liceu**/decembrie 2013 și elaborarea subiectelor (prof. Pana Floriana, prof. Finichiu Roxana, prof. Darmon Cătălin, prof. Radu Irina) .
- Continuarea parteneriatului cu Biblioteca " Metropolitană" (toți membrii catedrei)
- Participarea la spectacole de teatru și film, la muzee, BNR, mănăstiri, la liturgii bisericești, la concursuri școlare cu tematică cultural – educativă, serbări școlare etc. cu elevii claselor din norma didactică (toți membrii catedrei, după caz)

V. COMPONENTA DE FORMARE PROFESIONALA:

- Elaborarea subiectelor pentru susținerea testului predictiv, octombrie 2013 (membrii catedrei)
- Elaborarea subiectelor pentru susținerea tezelor la Economie și Economie aplicată, noiembrie 2013 (prof. Pana Floriana, prof. Darmon Cătălin) și a olimpiadei, faza pe liceu.
- Susținerea unor **lecții deschise pe liceu (Prof. Finichiu Roxana)**
- Participarea la cursuri de formare continuă și perfecționare (Prof. Darmon C. , Pană F., Finichiu R, Radu I.)
- Participarea la activitățile metodic-științifice la nivel de școală, sector, municipiu (toți membrii catedrei).
- Participarea la elaborarea și reeditarea unor lucrări/culegeri/memoratoare etc/ științifice și metodice, care vin în sprijinul elevilor și al profesorilor debutanți. (prof. Pană Floriana).

ANALIZA SWOT

A. PUNCTE TARI:

I. - **Cadre didactice bine pregătite, interesate de perfecționarea continuă de specialitate:**

a- 5 prof. cu gradul did. I: Pană F, Darmon C, Finichiu R, Radu I., Lixandru A și Gălbează A. debutand,

b- prof. **Prof. Pană F., Finichiu R. și Darmon C.** au participat la cursul "*Tipul de profesor ideal în condițiile învățământului românesc*", prof. **Lixandru Alina și-a susținut lucrarea de gradul I, disciplina Religie**, cu rezultate remarcabile. ,iar prof. **Radu I.** a participat la un curs de perfecționare organizat de ASE.

II. - **Obținerea unor rezultate foarte bune de către elevi la olimpiada disciplinelor socio-umane** la faza pe liceu și pe sector, primele patru locuri fiind ocupate de elevii liceului nostru (**Psihologie:** eleva Sârbu Adina/cls.XII G /nota 10, **Economie:** elevii:Pirvănescu Florin/cls.XIIG/nota 9,10, Stan Roxana/cls.XII E/nota 9,00, Repede Adina/cls.XII G/nota 8,90 și Spânulescu Emanuel/cls.XI G/nota 8,85), iar primii trei vor participa și la faza pe municipiu. Elevii au fost pregătiți de prof. Darmon C, Pană F. și Finichiu R.

III. - Susținerea unei interesante **lecții deschise pe liceu (Prof. Finichiu Roxana).**

IV. - **Organizarea unui atelier de lucru** în cadrul căruia elevii au pictat icoane pe sticlă cu tematică religioasă și organizarea **unei expoziții pe aceeași temă (prof. Radu I, dec. 2013).**

V. - Constituirea unui **cor de colinde** format dintr-un grup de elevi și pregătirea lor în vederea susținerii unui spectacol la serbarea școlară /dec.2013 (**prof. Radu I, dec. 2013).**

VI. - Pregătirea elevilor care au participa cu succes la concursul Cultură și Civilizație în România (**Prof. Darmon C.**)

VII. – Participarea ca autor și coordonator la elaborarea unei noi culegeri de Economie- Bac.2014/Ed.Nomina (**prof. Pană F.**)

VIII. - Participarea la activitățile metodice organizate la nivelul catedrei, sector, municipiu,(conf. graficului).

-
- IX. - **Asistențele** șefului comisiei metodice (**Prof. Pană F**) la orele tuturor profesorilor din catedră care au demonstrat un nivel ridicat de pregătire metodică-științifică și psiho-pedagogică, asigurându-se eficientizarea procesului de predare-învățare.
- X. - Pregătirea suplimentară a elevilor la **orele de consultații** (conf. planificării, prof. Pană F., Finichiu R., Darmon C.)
- XI. - Participarea, în calitate de supraveghetori la desfășurarea olimpiadei disciplinelor socio-umane și religie/faza pe liceu și sector (**prof. Darmon C, Pană F. și Radu I.**)
- XII. - Participare la emisiunea "Liceenii", televiziunea TVH (**prof. Finichiu R.**);
- XIII. - Implicare în activitățile specifice comisiei de prevenire și combatere a violentei școlare; (contribuție la realizarea planului operational, materiale informative, măsuri educative pentru ameliorarea unor comportamente școlare, consilierea elevilor cu comportamente violente și a părinților acestora etc); **prof. Finichiu R.**;
- XIV. - Implicarea în activitățile specifice comisiei de orientare școlară și profesională (OSP): realizarea unui plan operational ce urmează a fi realizat pe parcursul întregului an școlar: cunoașterea opțiunilor elevilor pentru continuarea studiilor școlare, aplicarea testelor de interese și aptitudini profesionale, realizarea unor mini-interviuri pentru cunoașterea de sine (stima de sine, pasiuni, activități preferate etc.) testare psiho-aptitudinală la cabinet la cererea elevilor pentru aprofundarea orientării școlare (**prof. Finichiu R.**);

B. PUNCTE SLABE

- I. - lipsa participării elevilor clasei a-IX-a la olimpiada de logică.
- II. - scăderea interesului elevilor clasei a XII-a de susținere a examenului de bacalaureat la disciplina Economie datorită renunțării ASE-ului la examenul de admitere.
- III. - lipsa spațiului în școală pentru a realiza de către profesorii catedrei a consultațiilor la disciplinele predate.
- IV. - greutate în desfășurarea orelor datorită existenței unor computere și videoproiectoare defecte în unele clase

C. OPORTUNITĂȚI

I. - informarea din timp a elevilor privind noutățile necesare susținerii examenului de Bacalureat, prin afișarea la avizier a acestora conform legislației și a **programului de consultații** oferite de membrii catedrei.

II. - pregătirea foarte bună de specialitate și experiența prof. Finichiu R. – consilier școlar, permit ca elevii să înțeleagă noțiunile studiate la psihologie, să le aplice în procesul autocunoașterii și în rezolvarea problemele personale.

III.- posibilitatea a unui schimb eficient de experiență între membrii catedrei și o bună colaborare interumană.

IV. - o ofertă variată privind posibilitatea participării la cursului de perfecționare de către membrii catedrei și la diverse activități educative și parteneriate.

D. AMENINȚĂRI:

I. - **birocrația excesivă**, ce crește an de an și **supraîncărcarea sarcinilor și a documentelor** ce trebuie întocmite de către membrii catedrei, în detrimentul procesului instructiv- educativ propriu-zis, cu repercursiuni grave, pe termen scurt dar și lung, asupra personalității și comportamentului elevilor- viitorii cetățeni ai țării dar și scăderea prestigiului profesiei didactice.

II. - **Criza de timp a unor parinti**, destramarea unor familii sau indiferenta parintilor reflectată în slaba legătură cu școala, determină o pregătire deficitară , abandon școlar, comportamente deviate ale elevilor.

**RAPORT DE ACTIVITATE
CATEDRA DE TEHNOLOGII
AN ȘCOLAR 2013 - 2014**

I. COMPONENTĂ ORGANIZATORICĂ

Componenta catedrei de tehnologii este următoarea:

- Catedra finanțe contabilitate.
- Catedra de comerț.

Membrii catedrei finanțe contabilitate sunt următorii:

1. Duta Doina - sef catedra gr. I
2. Ionescu Carmen Roxana - gr. I
3. Lixandru Florin - gr. I
4. Capota Valentina - gr. I
5. Iftemie Liliana - gr. I
6. Petrache Anca - gr. I
7. Necșuțu Ioana - gr. I
8. Necula Carmen - doctor
9. Stancu Marilena – doctor

10. Gogoloi Ioan - gr. I
11. Bratescu Catrinel – gr. II
12. Pavil (Nistor) Daniela – gr. II
13. Ion Florina – definitivat
14. Galbeaza Maria – debutant

Membrii catedrei de comerț sunt următorii:

1. Dima Lorena – sef catedra definitivat
2. Pascale Crenguta – gr. I
3. Mateiciuc Cristina - gr. I
4. Ghinescu Cristina - gr. I
5. Teia Manole - gr. I
6. Ciobanu Mariana - gr. I
7. Dicu Denisa - gr. I
8. Petcu Rodica- gr. I
9. Picu Ana Maria- gr. I

II. COMPONENTĂ MANAGERIALĂ

- Raport de activitate pe anul școlar 2013-2014 (prof. Duță Doina și prof. Dima Lorena).
- Planificări anuale, semestriale, pe unități de învățare (toți membrii catedrei).
- Selecția manualelor alternative (coordonator: prof. Dicu Denissa).
- Stabilirea atribuțiilor membrilor catedrei și coordonarea activității acestora (prof. Duță Doina și prof. Dima Lorena).
- Managerul educațional performant în activitatea didactică, specialitate, consiliere și orientarea școlară (toți membrii catedrei).
- Coordonarea comunicării documentelor șo notelor ISMB și MECTS la nivelul catedrei (prof. prof. Dima Lorena și Duță Doina).

III. COMPONENTA OPERAȚIONALĂ

Cadrele didactice din catedra *Tehnologii* au fost preocupate de continua perfectionare și continuarea parteneriatelor existente.

- Menținerea parteneriatelor existente pentru functionarea firmelor de exercitiu ROCT
- Olimpiada interdisciplinara-faza pe scoala, a constituit motivul preocuparii cadrelor didactice pentru pregatirea elevilor

-
- Elevii cls. a- XII-a sunt informati din timp cu privire la examenul de bacalaureat si examenul pentru obtinerea certificatului de competente profesionale prin cadrele didactice de specialitate si prin avizierul scolii.
 - Cadrele didactice urmaresc parcurgerea materiei in conformitate cu programa scolara si a planificarii calendaristice .
 - Cadrele didactice din cadrul catedrei sunt preocupate de participarea la activitati metodice si stiintifice la nivel de scoala, sector, municipiu.

IV. ACTIVITATI LA NIVELUL SCOLII

- Proiectarea judicioasa a materiei pt anul scolar 2013-2014 de catre toti membrii comisiei.
- Alegerea pe baza criteriilor de exigenta a manualelor alternative de catre profesorii care predau la cls. a –XII-a si a –XI-a, manualele pt cls.a-IX-a si a-X-a fiind cele permise de la MEC, gratuit.
- Elaborarea tematicii referitoare la Examenul pentru obtinerea certificatului de competenta (prof. Roxana Ionescu, Duta Doina, Stancu Marilena, Dima Lorena, Petrache Anca, Manole Teia, Capota Valentina, Ghinescu Cristina, Ciobanu Mariana).
- Realizarea încadrării în anii școlari 2012-2013, 2013-2014, 2014-2015 (profesor Necșuțu Ioana).
- Organizarea testelor predictive pentru cls. a-X-XII-a (prof. Duta Doina, Stancu Marilena, Anca Petrache, Gogoloi Ioan, Ionescu Roxana. Necșuțu Ioana, Dima Lorena, Ciobanu Mariana, Teia Manole).
- Intocmirea orarului profesorilor pentru practica elevilor (prof. Duta Doina).
- Intocmirea graficului de practica (prof. Duta Doina).
- Organizarea de consultatii cu elevii pentru bacalaureat, olimpiada (prof. Roxana Ionescu, Duta Doina, Anca Petrache, Gogoloi Ioan, Stancu Marilena, Bratescu Catrinel, Ghinescu Cristina, Ciobanu Mariana, Teia Manole, Dima Lorena).

- Lecție deschisă interdisciplinară Firme de Exercițiu clasa a XII-a E (prof. Duta Doina și Dima Lorena).
- Indrumarea practicii pedagogice a studenților de la ASE (prof. Roxana Ionescu, Doina Duta, Mariana Ciobanu, Anca Petrache).
- Parteneriate - convenții de practică (prof. Duta Doina, Petrache Anca, , Gogoloi Ioan, Stancu Marilena, Bratescu Catrinel Lixandru Florin, Cobanu Mariana, Dima Lorena, Calinescu Ioana, Stancu Marilena, Capota Valentina, Pascale Crenguța, Ghinescu Cristina).
- Participarea la Balul bobocilor (prof. Petrache Anca, Duta Doina, Bratescu Catrinel, Gogoloi Ioan, Calinescu Ioana, Stancu Marilena, Necula Carmen, Petrache Anca, Ciobanu Mariana, Dima Lorena, Manole Teia, Costea Diana, Stiuca Liza, Ghinescu Cristina Pascale Crenguta , Necsutu Ioana).
- Olimpiada interdisciplinară la nivelul școlii.

Rezultate
OLIMPIADA TEHNOLOGII

| Nr. crt | Nume și prenume elev | Clasa și rezultatul |
|---------|----------------------|---------------------------|
| 1. | Mirea Elena | XI D; 9,20(locul I) |
| 2. | Gheorghe Lavinia | XI G; 8,00(locul II) |
| 3. | Enache Cristina | XI D; 7,80 (locul III) |
| 4. | Nae Marian | XI F; 7,30(mentiuie I) |

| | | |
|-----|------------------|-----------------------------|
| 5. | Tenea Andreea | XI C; 7,30(mentiune I) |
| 6. | Ilina Simona | XI C; 7,20(mentiune II) |
| 7. | Bilciu Ionela | XI E; 7,05(mentiune III) |
| 8. | Galateanu Cosmin | XI H; 6,55 |
| 9. | Despa Rica | XI D; 5,60 |
| 10. | Postolache Vlad | XI G; 5,40 |
| 11. | Paun Corina | XI G; 4,45 |

La elaborarea subiectelor au participat urmatorii profesori:

Ionescu Roxana Carmen

Capota Valentina

Duta Doina

Petrache Anca

Dima Lorena

Necsutu Ioana
Stancu Marilena
Necula Carmen
Gogoloi Ioan
Ciobanu Mariana
Bratescu Catrinel

V. ACTIVITATI LA NIVEL DE SECTOR, MUNICIPIU, NATIONAL ȘI INTERNATIONAL

- Participarea la consfătuirea cadrelor didactice-sectiunea economiști în vederea stabilirii programei de olimpiada interdisciplinara (toți membrii catedrei).
- Participarea firmele de exercitiu la următoarele competiții:

- Târgul Firmelor de Exercițiu „Antreprenor Fest – Ilfov”

Prof. Știucă Izabela cu firmele LIU – CHA CAFFE SRL și ROYALTY EVENTS SRL

Premiul I – Cel mai bun stand/LIU – CHA CAFFE SRL

Premiul III – Catalog și materiale promoționale/ROYALTY EVENTS SRL

Premiul II – Cel mai bun negociator/LIU – CHA CAFFE SRL

Premiul I – Relaționăm prin Firma de Exercițiu/ROYALTY EVENTS SRL

- Proiectul strategic POSDRU/90/2.1/S/63659. *Competențe pentru o piață a muncii în context european.* (Prof. Ionescu Roxana, Duță Doina, Gogoloi Ioana, Ciobanu Mariana Dima Lorena).
- Participarea la proiectul *Activitatea educativ preventiva privind violenta în mediul scolar* (prof. Petrache Anca)

| F.E. | Premiul | Clasa | Prof.coordonator |
|-----------------------------|--|-------|------------------|
| Travelling | 2-Organigrama | 11 B | Ciobanu Mariana |
| | 3-Negociator | 11B | ID |
| | Mentiune-Stand | 11B | ID |
| | Mentiune-PPT | 11B | ID |
| Doo-bee-doo café | 1-Catalog profesional | 11J | |
| Perfect design | Mentiune-Materiale promotionale | | Pavil Daniela |
| | 1-Organigrama | | ID |
| Selection | Mentiune-PPT | | ID |
| | 3-Organigrama | | ID |
| Inovation SRL | 3-Power Point | 11H | Manole Teia |
| | Mentiune- Negociator | 11H | Manole Teia |
| | Mentiune- Spot | 11H | Manole Teia |
| | Mentiune- Organigrama | 11H | Manole Teia |

-
- Targul Firmelor de Exercițiu Branesti, Ilfov - Prof. Necula Carmen, clasa a XI-a E, unde au obtinut premii si mentiuni.

VI. ACTIVITATE EXTRASCOLARA

- Vizionarea de spectacole targuri, muzee cu elevii prof. Roxana Ionescu, Duta Doina, Necsutu Ioana, Petrache Anca, Stancu Marilena, Calinescu Ioana, Gogoloi Ioan, Bratescu Catrinel, Ciobanu Mariana, Dima Lorena, Manole Teia, Picu Ana
- Organizarea de excursii prof. Duta Doina, Gogoloi Ioan, Stancu Marilena, Bratescu Catrinel, Picu Ana, Necsutu Ioana, Petrache Anca, Manole Teia.
- Vizitarea scolii speciale nr. 6 Sf. Nicolae cu elevii cls. A XII -a F cu prilejul sarbatorilor de Craciun prof: Duta Doina

VII. ANALIZĂ SWOT

Puncte slabe

- Fluctuatia cadrelor didactice de specialitate, fapt ce face imposibila respectarea principiului continuitatii la clasa a aceluiasi profesor.
- Tratarea nediferențiată a elevilor.
- Absența continuității încadrării profesorilor la clasa, generată de mișcarea personalului didactic sau a unor întreruperi datorite intrării în concediul legal de studii.
- Insuficienta preocupare a unor cadre didactice în pregătirea elevii pentru olimpiada interdisciplinara.

Puncte tari

- Cadrele didactice bine pregătite, interesate de perfecționarea continuă de specialitate.
- Coordonarea permanentă a elevilor firmei de exercițiu a dus la obținerea de rezultate deosebite la concursurile naționale și internaționale.
- Participarea la activitățile metodice organizate la nivelul catedrei sectorului și municipiului.
- Existența performanței la olimpiade.

Oportunitati

- Încheierea unor conventii cu agentii economici privind desfasurarea practicii.
- Elaborarea unor lectii pe suport informatic pentru accesul elevilor in Cabinetul de predare asistata de calculator.

- Dotarea bibliotecii scolii cu lucrari de specialitate de ultima aparitie.
- Atragerea unor sponsorizari pentru dotarea unui posibil cabinet de instruire practica.
- Participarea cadrelor didactice cu programe de perfectionare, la nivel de scoala, sector, municipiu sau la nivel national.

Amenintari

- Migratia cadrelor didactice de specialitate spre agenti economici datorita salariilor mici din invatamant.
- Lipsa de continuitate a profesorilor de specialitate, la scoala.
- Scaderea populatiei scolare in viitorul apropiat.