***RAPORT GENERAL PRIVIND STAREA ȘI
CALITATEA ÎNVĂȚĂMÂNTULUI
în Colegiul Economic „Virgil Madgearu”
AN ȘCOLAR 2014 – 2015***

***Analizat și dezbătut în Consiliul Profesoral din 15.10.2015, conform art. 49 (lit.b) -
OMEN nr. 5115/2014***

***Validat în Consiliul de Administrație din 15.10.2015, conform art. 15(1) (lit.j) -
OMEN nr. 4619/2014***

Nr. de înregistrare: 4310/15.10.2015

CAPITOLUL I

STRUCTURA ȘI CONȚINUTUL

DOCUMENTULUI

| | |
|-----------------------------------------------------------------------|------------------------------------------------------------------------------------------------------------------------------------------------------------------------------|
| I. STRUCTURĂ ȘI CONȚINUT.....pag 3-4 | |
| II. ARGUMENT.....pag 6-9 | |
| III. CAPACITATE INSTITUȚIONALĂ...pag 11-12 | |
| 1. STRUCTURI INSTITUȚIONALE ȘI MANAGERIALEpag 13-26 | |
| 2. STRUCTURI ADMINISTRATIVE ȘI DIDACTIC AUXILIARpag 27 | |
| 3. NIVELURI DE ÎNVĂȚĂMÂNT.....pag 28-30 | |
| 4. RESURSE UMANE.....pag 31-32 | |
| 5. BAZA MATERIALĂ.....pag 33-35 | |
| IV. EFICACITATE EDUCAȚIONALĂ | |
| <i>Politici și strategii manageriale</i> | |
| 1. MANAGEMENTUL PROCESULUI DE DE PREDARE - ÎNVĂȚARE – EVALUARE | |
| a. OFERTA EDUCAȚIONALĂ.....pag 37-52 | |
| b. REZULTATELE ÎNVĂȚĂRII | |
| b.1 SITUAȚIA LA ÎNVĂȚĂTURĂ....pag 53-64 | b.4 SITUAȚII SPECIALE.....pag 91-92 (preavize de exmatriculare) |
| b.2 FRECVENȚA.....pag 65-84 | b.5 SITUAȚIA PROMOVABILITĂȚIIpag 93-110 |
| b.3 SITUAȚIA NOTELOR LA PURTAREpag 85-90 | b.6 BAC 2015.....pag 111-126 |
| | 2. MANAGEMENTUL PERFORMANȚEI |
| | 2.1 REZULTATELE OBȚINUTE LA OLIMPIADE ȘI CONCURSURI ȘCOLAREpag 127-201 |
| | 3. MANAGEMENTUL CARIEREI. PERFEȚIONARE CONTINUĂ, TRAINING ȘI AUTODEZVOLTARE.....pag 202-209 |
| | 4. PLANIFICAREA ȘI IMPLEMENTAREA STRATEGIILOR MANAGERIALE ÎN CADRUL CONSILIERII ȘI ORIENTĂRII ȘCOLARE ȘI PROFESIONALE. SISTEM ORGANIZATORIC ȘI DECIZIONAL.....pag 210 |
| | 5. MANAGEMENTUL EDUCAȚIEI NONFORMALE.....pag 211-221 |

| | |
|----------------------------------------------------------------------------------------------------------------------------|--|
| 6. STRATEGII EDUCATIONALE. DEZVOLTARE, COORDONARE ȘI COLABORARE PRIN PARTENERIATE | |
| 6.1 PARTENERIATE PENTRU DEZVOLTAREA INSTITUȚIONALĂ ȘI FORMAREA PROFESIONALĂ | |
|pag 222-229 | |
| 6.2 PROIECTE EUROPENE DERULATE / ÎN DERULARE ÎN CARE COLEGIUL ECONOMIC “VIRGIL MADGEARU” A FOST APLICANT / PARTENER | |
|pag 230-231 | |
| 6.3 ACTIVITĂȚI EXTRAȘCOLARE | |
|pag 232-235 | |
| 7. ACTIVITATEA FINANCIAR-CONTABILĂ | |
|pag 236-242 | |
| 8. RESPONSABILITATE PUBLICĂ ȘI STRATEGIA CONCURENȚEI PRIN COMUNICARE | |
|pag 243-249 | |

| | |
|--------------------------------------------------------------------------------------------------------|--|
| 9. ANALIZA SWOT. MATRICEA PESTE | |
|pag 250-252 | |
| 10. COLEGIUL ECONOMIC “VIRGIL MADGEARU” - LEADERSHIP ORGANIZAȚIONAL | |
|pag 253 | |
| V. MANAGEMENTUL CALITĂȚII | |
| 1. CALITATE ȘI EFICIENȚĂ. ANALIZA SWOT | |
|pag 255-257 | |
| ANEXA I – LEGISLAȚIE - Legislație 2009-2011 | |
|pag 258-261 | |
| VI. MANAGEMENTUL COMISIILOR METODICE PE DISCIPLINE | |
| 1. COMPONENTA ORGANIZATORICĂ A COMISIILOR METODICE PE DISCIPLINE | |
|pag 263-266 | |
| 2. ACTIVITATEA METODICO - ȘTIINȚIFICĂ ȘI EXTRACURRICULARĂ A COMISIILOR METODICE.....pag 267-319 | |

CAPITOLUL II

ARGUMENT

Anul școlar 2014-2015 poate fi definit din perspectiva integratoare a conceptului *calitate în educație*, ca fiind o etapă esențială în evoluția învățământului românesc. Reforma și modernizarea sistemului educațional, la toate nivelurile: capacitatea instituțională, oferta educațională, structuri și factori de decizie își definesc cadrul instituțional prin crearea în fiecare unitate de învățământ a unei abordări complexe, menite să modernizeze procesul educațional prin intermediul *Managementului instituțional și a Comisiei de Asigurare a Calității*.

Implementarea standardelor de referință în scopul obținerii calității corespunde nevoilor și exigențelor pe care le presupune integrarea europeană.

Colegiul Economic „Virgil Madgearu”, București, este o instituție importantă în învățământul preuniversitar cu profil tehnologic. Modernă în ceea ce privește viziunea managerială, dar fără să rupă legătura cu tradiția inaugurată încă de la înființare în anul 1966, școala noastră devine în *2008 și 2012 Școală Europeană*. Această recunoaștere a valorii se datorează muncii de zi cu zi a fiecărui cadru didactic.

Procesul de predare – învățare – evaluare s-a desfășurat respectând principiile fundamentale și normele de conduită promovate de legislația în vigoare: competență profesională, obiectivitate, responsabilitate, crearea unei atmosfere de lucru ce încurajează comunicarea loială și dialogul eficient între profesori, elevi și părinți.

Eficiența și complexitatea acestuia este definită printr-o *viziune* modernă care-și propune:

- 1. Să asigure implementarea programului de guvernare în domeniul Reformei învățământului;*
- 2. Să asigure un învățământ economic de calitate în contextul armonizării cu standardele Uniunii Europene;*
- 3. Să formeze cei mai buni specialiști în domeniul economic;*
- 4. Să-și mențină poziția de lider în topul liceelor cu profil economic;*
- 5. Să formeze personalități puternice;*
- 6. Să construiască un set de valori individuale de natură profesională, socială și culturală în funcție de care să-și orienteze comportamentul și întreaga carieră.*

Această viziune poate să devină realitate în funcție de sincronizarea obiectivelor cu posibilitățile de realizare a acestora. Anul școlar 2014-2015, capacitatea Colegiului Economic „Virgil Madgearu”, s-a aflat sub semnul schimbării și dezvoltării: *printr-un management instituțional și administrativ modern, competitiv, adaptabilitate la nou, la schimbare, formare și dezvoltare continuă a cadrelor didactice concretizată în rezultate foarte bune în plan profesional sau la olimpiade și concursuri școlare.*

Baza materială modernizată an de an a oferit tuturor, cadre didactice sau elevi, condiții pentru eficientizarea procesului didactic, educațional.

Atragerea de fonduri și o bună gestionare a acestora și-a făcut simțită prezența ori de câte ori a fost nevoie să fie depășite sincopele apărute.

Calitatea implică respectarea unei deontologii profesionale, aici profesionalismul nefiind o noutate. Viziunea realistă a cadrelor didactice asupra rolului și numirii lor, un factor definitiv al personalității fiecăruia.

Misiunea noastră a tuturor a fost:

- 1. Să formăm și să consolidăm deprinderi, abilități și competențe ce permit încadrarea absolvenților pe piața europeană a muncii;*
- 2. Să realizăm reconversia profesională;*
- 3. Să creăm un cadru în care profesorii să se simtă împliniți profesional;*
- 4. Să oferim elevilor posibilitatea de a-și satisface setea de cunoaștere, de a folosi tehnicile informaționale, de a dobândi abilități de comunicare în limbile moderne;*
- 5. Să asigure elevilor un nivel intelectual moral și civic universal.*

Partenerii educaționali ai liceului: *elevi, părinți, comunitate, instituții publice* au beneficiat, prin implicarea și competențele profesionale ale cadrelor didactice, didactic-auxiliar și administrativ, de certitudini: *educație, decență, siguranță, deschidere spre nou.*

Beneficiarii acestor obiective și valori, elevii sau partenerii, au găsit aici respectarea și aplicarea legislației în raport cu AQUIS-UL COMUNITAR (ANEXA 1), în ceea ce privește calitatea, eficientizarea și desfășurarea procesului de predare – învățare - evaluare.

Oferta educațională a fost atractivă, proiectarea și planificarea procesului de învățământ, activitățile școlare și extrașcolare, climatul motivațional, sistemul de recompense și încurajarea respectului de sine, au asigurat liceului o populație școlară cu medii de admitere mari, puternic motivați spre obținerea performanței. Dovezi în favoarea acestor opțiuni sunt rezultatele bune și foarte bune obținute în perioada de referință. Aici, elevii și profesorii, își găsesc vocația și se pregătesc pentru provocările lumii de mâine.

În această etapă rezultatele sunt mărturia succesului, analiza activității prin evidențierea performanțelor, dar și prin recunoașterea punctelor slabe, fac posibilă transparența actului educațional și managerial, dar reprezintă și un punct de plecare, un reper important pentru activitatea din anul școlar 2014-2015.

CAPITOLUL III

CAPACITATE INSTITUȚIONALĂ

Organigrama Colegiului “Virgil Madgearu”, București

ORGANIGRAMA COLEGIULUI ECONOMIC “VIRGIL MADGEARU”, AN ȘCOLAR 2014-2015

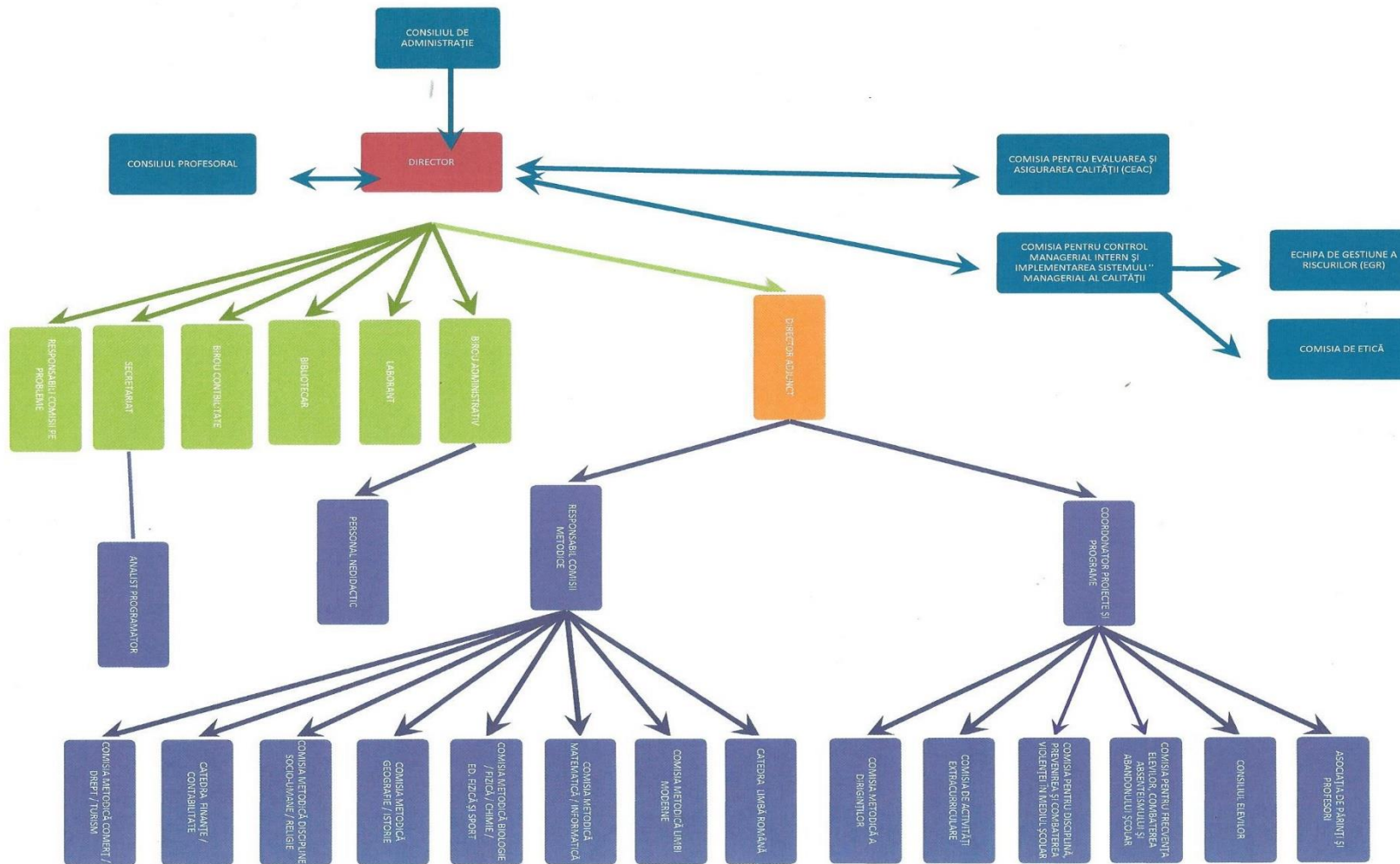

ORGANIGRAMA COLEGIULUI ECONOMIC “VIRGIL MADGEARU”, AN ȘCOLAR 2014-2015

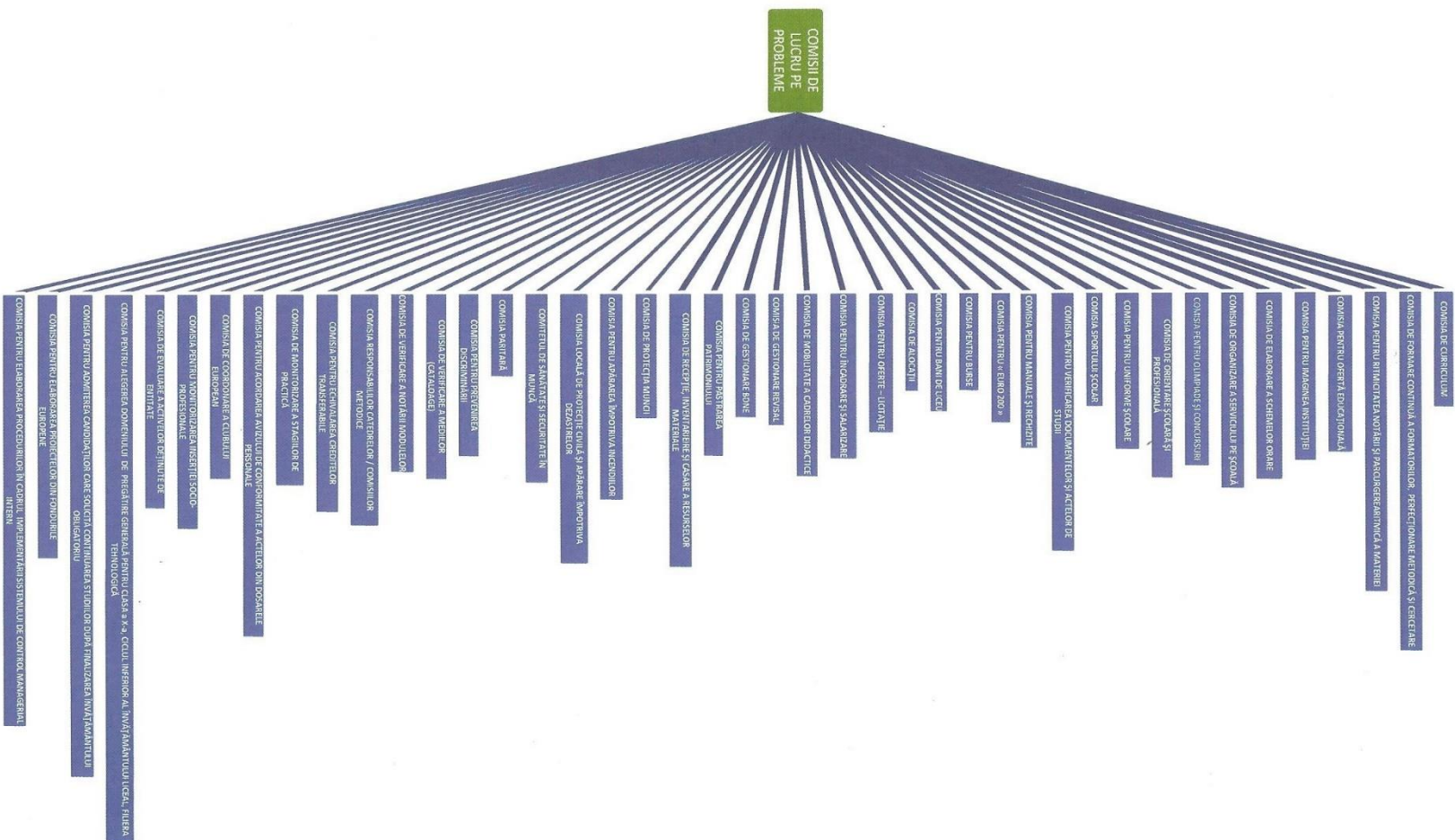

1. STRUCTURI INSTITUȚIONALE ȘI MANAGERIALE

1. **DIRECTOR** : Prof. Roxana Carmen Ionescu

2. **DIRECTOR ADJUNCT** : Prof. Dana Iliescu

3. **COORDONATOR PROGRAME ȘI PROIECTE:**

Prof. Anca Petrache

4. **CONSILIUL DE ADMINISTRAȚIE:**

➤ Prof. Roxana Carmen Ionescu

➤ Prof. Dana Iliescu

➤ Prof. Anca Petrache

➤ Prof. Lorena Dima

➤ Prof. Geta Bercaru

➤ Prof. Cristina Lemnaru

➤ Reprezentant Comitet părinți:

Daniela Turcsanyi

➤ Reprezentant Comitet părinți: Dumitru
Apostol

➤ Reprezentant Comitet părinți: Florentina
Costea

➤ Elev: Ruxandra Călin (a XI-a A)

➤ Consilier local: Adriana Larisa Antipa, Sofia
Gavrilescu, Cipirian Pauleț

➤ Reprezentant Primar sect1: Mihai Sava

➤ Reprezentant Sindicat “Spiru Haret”:
Cătălin Darmon

5. COMISIA DE ASIGURAREA CALITĂȚII

- Șef comisie: Prof. Mariana Ciobanu
 - Prof. Mihaela Săndulescu
 - Prof. Ligia Palade
 - Prof. Carmen Necula
 - Reprezentant Comitet părinți:
Daniela Turcsanyi
 - Reprezentantul Consiliului Local:
Mihai Sava
 - Elev: Ana – Maria Stănculescu
 - Reprezentantul Sindicat “Spiru
Haret”: Prof. Cătălin Darmon

- Conducere operativă –
Director Adjunct:
Prof. Dana Iliescu

6. COMISII CONSTITUITE LA NIVELUL LICEULUI

1) COMISIA PENTRU EVALUAREA ȘI ASIGURAREA CALITĂȚII

Conducerea operativă - **prof. Dana Iliescu - director adjunct**

Membri

- prof. Mariana Ciobanu
- prof. Mihaela Săndulescu
- prof. Ligia Palade
- prof. Carmen Necula
- Daniela Turcsany-Manolescu -
reprezentantul Comitetului de
Părinți
- Ruxandra Călin - reprezentantul Consiliului
Elevilor (clasa a XI-a A)
- Mihai Sava - reprezentantul Consiliului
Local
- prof. Cătălin Darmon - reprezentantul
Sindicatului "Spiru Haret"

2) COMISIA PENTRU CONTROL MANAGERIAL INTERN ȘI IMPLEMENTAREA SISTEMULUI MANAGERIAL AL CALITĂȚII

- Președinte - **prof. Mariana Ciobanu**
Vicepreședinte - **prof. Lorena Dima**
Secretar - **prof. Mihaela Săndulescu**
Responsabil de riscuri - **prof. Carmen Necula**

Membri

- prof. Mariana Șchiaua – șef catedră Lb. Română
- prof. Florina Voicu – șef comisie metodică Lb. Moderne
- prof. Cristina Lemnaru – șef comisie metodică Matematică –
Informatică
- prof. Violeta Cojocaru – șef comisie metodică Fizică, Chimie,
Biologie, Ed. Fizică
- prof. Liviu Mitache – șef comisie metodică Istorie - Geografie
- prof. Floriana Pană – șef comisie metodică Socio - umane
- prof. Doina Duță – șef comisie metodică Finanțe - Contabilitate
- secretar șef - Alice Cega
- administrator financiar - Angelica Mihaela Stoica
- administrator financiar de patrimoniu / ajutor programator –
Mihai Ion

3) COMISIA DE CURRICULUM

Responsabil - **prof. Dana Iliescu - director adjunct**

Membri

- prof. Mariana Șchiaua
- prof. Cristina Lemnaru
- prof. Doina Duță
- prof. Florina Voicu
- prof. Violeta Cojocaru
- prof. Floriana Pană
- prof. Lorena Dima
- prof. Liviu Mitache

4) COMISIA DE FORMARE CONTINUĂ A FORMATORILOR, PERFEȚIONARE METODICĂ ȘI CERCETARE

Responsabil - prof. Teia Manole
Membri - prof. Nicoleta Băloi
- prof. Ligia Palade
- prof. Adriana Jarcău

5) COMISIA METODICĂ A DIRIGINȚILOR

Responsabil - prof. Anca Petrache
Membri - prof. Mihaela Săndulescu (pentru clasa a IX-a)
- prof. Roxana Finichiu (pentru clasa a XII-a)
- prof. Rodica Petcu (pentru clasa a XI-a)
- prof. Ioan Gogoloi (pentru clasa a X-a)

6) COMISIA PENTRU RITMICITATEA NOTĂRII ȘI PARCURGEREA RITMICĂ A MATERIEI

Responsabil - prof. Cristina Nica
Membri - prof. Carmen Cojocaru (pentru clasa a IX-a)
- prof. Stancu Marilena (pentru clasa a X-a)
- prof. Mihaela Plăiașu (pentru clasa a XI-a)
- prof. Andreea Matei (pentru clasa a XII-a)

7) COMISIA PENTRU FRECVENȚA ELEVILOR, COMBATEREA ABSENTEISMULUI ȘI ABANDONULUI ȘCOLAR

Responsabil - prof. Teia Manole
Membri - prof. Carmen Cojocaru (pentru clasa a IX-a)
- prof. Stancu Marilena (pentru clasa a X-a)
- prof. Mihaela Plăiașu (pentru clasa a XI-a)
- prof. Cristina Nica (pentru clasa a XII-a)

8) COMISIA PENTRU OFERTĂ EDUCAȚIONALĂ

Responsabil - prof. Mariana Șchiaua – responsabil ofertă
Membri - prof. Cristina Ghinescu – responsabil organizare târg
- prof. Maria Rădescu – responsabil actualizare site Col. Ec. “Virgil Madgearu”
- prof. Florina Voicu
- prof. Alina Lixandru
- prof. Irina Radu

9) COMISIA PENTRU IMAGINEA INSTITUȚIEI

Responsabil - prof. Dana Iliescu – director adjunct
Membri - prof. Mariana Șchiaua - responsabil site Col. Ec. “Virgil Madgearu”
- prof. Maria Rădescu - responsabil site Col. Ec. “Virgil Madgearu”
- prof. Cristina Lemnaru – responsabil Bacalaureat
- prof. Mariana Ciobanu – responsabil CEAC
- prof. Florina Voicu – responsabil olimpiade și concursuri școlare
- prof. Nicoleta Velniceru – responsabil admitere în

- ciclul superior al liceului
- prof. Mihaela Săndulescu - responsabil admitere in
ciclul inferior al liceului
- Mihai Ion - administrator financiar de patrimoniu
/ajutor programator

10) COMISIA DE ELABORARE A SCHEMELOR ORARE

- Responsabil** - prof. Geta Bercaru
Membri - prof. Cristina Lemnaru (încadrări)
- prof. Doina Duță (grafic practică)
- prof. Ioana Necșuțu (încadrări)

11) COMISIA DE ORGANIZARE A SERVICIULUI PE ȘCOALĂ

- Responsabil** - prof. Cristina Nica (profesori)
Membri - prof. Catrinel Brătescu (elevi)

12) COMISIA DE ACTIVITĂȚI EXTRACURRICULARE

- Responsabil** - prof. Anca Petrache
Membri - prof. Marilena Stancu (clasa a X-a)
- prof. Roxana Finichiu (clasa a XI- a)
- prof. Rodica Petcu (clasa a XII -a)
- prof. Florina Voicu (clasa a IX- a)

13) COMISIA PENTRU OLIMPIADE ȘI CONCURSURI

- Responsabil** - prof. Florina Voicu
Membri - prof. Iulia Stan
- prof. Corina Vasile
- prof. Monica Poiștelea
- prof. Nicoleta Băloi
- prof. Alina Lixandru – responsabil actualizare site
- prof. Violeta Cojocaru

14) COMISIA DE ORIENTARE ȘCOLARĂ ȘI PROFESIONALĂ

- Responsabil** - prof. Roxana Finichiu
Membri - prof. Marilena Stancu (clasa a XI- a)
- prof. Violeta Cojocaru (clasa a XII- a)
- prof. Catrinel Brătescu (clasa a IX- a)
- prof. Iulia Stan (clasa a X- a)

15) COMISIA PENTRU UNIFORME ȘCOLARE

- Responsabil** - prof. Nicoleta Băloi
Membri - prof. Cristina Ghinescu (clasa a X- a)
- prof. Violeta Cojocaru (clasa a XI- a)
- prof. Cristina Drăgan (clasa a XII- a)
- prof. Nicoleta Velniceru (clasa a IX- a)

**16) COMISIA PENTRU DISCIPLINĂ, PREVENIREA ȘI
COMBATEREA VIOLENȚEI ÎN MEDIUL ȘCOLAR**

- Responsabil** - **prof. Cristina Ghinescu – coordonator**
Membri
- prof. Ioan Gogoloi
 - prof. Nicoleta Băloi
 - prof. Roxana Finichiu – consilier școlar
 - Mariana Farmazon - laborant
 - Adriana Larisa Antipa - responsabil al Consiliului
Local al Sectorului 1
 - Mihai Sava - reprezentant al Primarului Sectorului 1
 - Cornel Căpruciu – polițist de proximitate

17) COMISIA SPORTULUI ȘCOLAR

- Responsabil** - **prof. Roxana Carmen Ionescu – director**
Membri
- prof. Iuliana Elena Farcaș
 - prof. Costel Dănălache
 - Angelica Mihaela Stoica - administrator financiar

**18) COMISIA PENTRU VERIFICAREA
DOCUMENTELOR ȘI ACTELOR DE STUDII**

- Responsabil** - **prof. Cristina Drăgan**
Membri
- prof. Mihaela Săndulescu – (clasa a IX-a)
 - prof. Cristina Lemnaru – (clasa a X-a)
 - prof. Iulia Stan– (clasa a XI-a)
 - prof. Geta Bercaru – (clasa a XII-a)
 - secretar șef – Alice Cega
 - secretar – Veronica Mișcodan

19) COMISIA PENTRU MANUALE ȘI RECHIZITE

- Responsabil** - **prof. Denisa Dicu**
Membri
- prof. Mariana Șchiaua – (clasa a IX-a)
 - prof. Iuliana Zamfir – (clasa a X-a)
 - prof. Doina Duță – (clasa a XI-a)
 - prof. Florina Voicu – (clasa a XII-a)
 - Mariana Vasile - bibliotecar

20) COMISIA PENTRU « EURO 200 »

- Responsabil** - **prof. Roxana Carmen Ionescu – director**
Membri
- prof. Paulina Vasile – (clasa a IX-a)
 - prof. Nicoleta Velniceru – (clasa a X-a)
 - prof. Teia Manole - (clasa a XII-a)
 - prof. Nicoleta Băloi - (clasa a XI-a)
 - administrator financiar – Angelica Mihaela Stoica
 - secretar șef – Alice Cega
 - secretar – Veronica Mișcodan

21) COMISIA PENTRU BURSE

- Responsabil** - **prof. Roxana Carmen Ionescu - director**
Membri
- prof. Paulina Vasile – (clasa a IX-a)
 - prof. Nicoleta Velniceru – (clasa a X-a)
 - prof. Teia Manole - (clasa a XII-a)
 - prof. Nicoleta Băloi - (clasa a XI-a)
 - administrator financiar – Angelica Mihaela Stoica
 - secretar șef – Alice Cega
 - secretar – Veronica Mișcodan

22) COMISIA PENTRU BANI DE LICEU

Responsabil - **prof. Roxana Carmen Ionescu - director**
Membri - prof. Paulina Vasile – (clasa a IX-a)
- prof. Nicoleta Velniceru – (clasa a X-a)
- prof. Teia Manole - (clasa a XII-a)
- prof. Nicoleta Băloi - (clasa a XI-a)
- administrator financiar - Angelica Mihaela Stoica
- secretar șef – Alice Cega
- secretar – Veronica Mișcodan

23) COMISIA DE ALOCAȚII

Responsabil - **prof. Roxana Carmen Ionescu - director**
Membri - secretar șef – Alice Cega
- secretar – Veronica Mișcodan

24) COMISIA PENTRU OFERTE – LICITAȚIE

Responsabil - **Alice Cega – secretar șef**
Membri - prof. Anca Petrache
- prof. Lorena Dima
- prof. Rodica Petcu
- administrator financiar patrimoniu /ajutor
programator – Mihai Ion
- bibliotecar – Mariana Vasile
- secretar – Veronica Mișcodan
- laborant - Mariana Farmazon

25) COMISIA PENTRU ÎNCADRARE ȘI SALARIZARE

Responsabil - **prof. Roxana Carmen Ionescu - director**
Membri - prof. Dana Iliescu – director adjunct
- prof. Cristina Lemnaru
- prof. Lorena Dima
- prof. Ioana Necșuțu
- secretar șef – Alice Cega

26) COMISIA DE MOBILITATE A CADRELOR DIDACTICE

Responsabil - **Prof. Ioana Necșuțu**
Membri - Prof. Cristina Drăgan
- Prof. Florina Voicu

27) COMISIA DE GESTIONARE REVISAL

Responsabil - **prof. Roxana Carmen Ionescu - director**
Membri - secretar șef – Alice Cega
- secretar - Veronica Mișcodan
- analist programator – Alina Bățărigă
- administrator financiar patrimoniu /ajutor
programator - Mihai Ion

28) COMISIA DE GESTIONARE BDNE

Responsabil - **prof. Roxana Carmen Ionescu - director**
Membri - secretar șef – Alice Cega

- secretar - Veronica Mișcodan
- analist programator – Alina Bățărigă
- administrator financiar patrimoniu /ajutor programator - Mihai Ion

29) COMISIA PENTRU PĂSTRAREA PATRIMONIULUI

- Responsabil** - **prof. Doina Duță**
Membri
- prof. Liviu Mitache - (clasa a IX-a)
 - prof. Carmen Necula – (clasa a X-a)
 - prof. Catrinel Brătescu – (clasa a XI-a)
 - prof. Ioan Gogoloi – (clasa a XII-a)
 - administrator financiar – Angelica Mihaela Stoica
 - administrator financiar patrimoniu / ajutor programator – Mihai Ion

30) COMISIA DE RECEPȚIE, INVENTARIEIRE ȘI CASARE A RESURSELOR MATERIALE

- Responsabil** - **Prof. Ioan Gogoloi**
Membri
- Prof. Marilena Stancu
 - Prof. Carmen Necula
 - Mariana Farmazon – laborant
 - Veronica Mișcodan – secretar
 - Mariana Vasile – bibliotecar
 - Mihai Ion – administrator financiar patrimoniu / ajutor programator
 - Alina Bățărigă – analist programator
 - Constantin Parascan – mecanic

- Felicia Ciobanu – îngrijitoare
- Elena Vasilescu - îngrijitoare

31) COMISIA DE PROTECȚIA MUNCHII

- Responsabil** - **prof. Dana Iliescu – director adjunct**
Membri
- prof. Costel Dănălache
 - prof. Ioan Gogoloi
 - Veronica Mișcodan - secretar
 - Mariana Farmazon - laborant
 - Mihai Ion - administrator financiar patrimoniu / ajutor programator

32) COMISIA PENTRU APĂRAREA ÎMPOTRIVA INCENDIILOR

- Responsabil** - **prof. Dana Iliescu – director adjunct**
Membri
- prof. Emil Dumitru
 - prof. Ioan Gogoloi
 - prof. Cătălin Darmon
 - administrator financiar de patrimoniu / ajutor programator – Mihai Ion
 - secretar șef – Alice Cega
 - laborant - Mariana Farmazon
 - mecanic - Constantin Parascan
 - mecanic – Ion Constantin

33) COMISIA LOCALĂ DE PROTECȚIE CIVILĂ ȘI APĂRARE ÎMPOTRIVA DEZASTRELOR

Responsabil - prof. Dana Iliescu – director adjunct

Membri

- prof. Emil Dumitru
- prof. Ioan Gogoloi
- prof. Cătălin Darmon
- administrator financiar de patrimoniu / ajutor programator – Mihai Ion
- secretar șef – Alice Cega
- laborant - Mariana Farmazon
- mecanic - Constantin Parascan
- mecanic - Ion Constantin

34) COMITETUL DE SĂNĂTATE ȘI SECURITATE ÎN MUNCĂ

Responsabil - prof. Dana Iliescu – director adjunct

Membri

- prof. Cristina Drăgan - secretar
- prof. Costel Dănălache
- administrator financiar de patrimoniu /ajutor programator – Mihai Ion
- responsabil pentru personalul didactic auxiliar și nedidactic
- medic medicina muncii –
- secretar șef – Alice Cega
- laborant - Mariana Farmazon
- secretar - Veronica Mișcodan

35) COMISIA PARITARĂ

Responsabil - Prof. Roxana Carmen Ionescu – director – reprezentant Consiliul de Administrație

Membri

- Prof. Dana Iliescu - director adjunct - reprezentant Consiliul de Administrație
- Prof. Anca Petrache - reprezentant Consiliul de Administrație
- Prof. Cătălin Darmon - reprezentant al Sindicatului „Spiru Haret”
- Prof. Mihaela Săndulescu - reprezentant al Sindicatului „Spiru Haret”
- Prof. Denisa Dicu - reprezentant al Sindicatului „Spiru Haret”

36) COMISIA PENTRU PREVENIREA DISCRIMINĂRII

Responsabil - prof. Iuliana Zamfir

Membri

- prof. Crenguța Pascale
- prof. Monica Poitelea
- Daniela Turcsanyi-Manolescu – Președinte al Comitetului Reprezentativ al Părinților
- eleva Carolina Andreea Onete (a XI-a J)

37) COMISIA DE VERIFICARE A MEDIILOR

(CATALOAGE)

Responsabil - prof. Cristina Drăgan

Membri:

- clasa a XII-a – **prof. Cristina Nica**
 - prof. Cristina Lemnaru
 - prof. Mihaela Plăiașu
 - prof. Cristina Drăgan
 - prof. Nicoleta Velniceru
 - prof. Violeta Cojocaru

- clasa a XI-a – **prof. Cristina Lemnaru**
 - prof. Cristina Drăgan
 - prof. Rodica Petcu
 - prof. Irina Radu
 - prof. Carmen Necula
 - prof. Crina Costea

- clasa a X-a – **prof. Mihaela Săndulescu**
 - prof. Anca Petrache
 - prof. Marilena Stancu
 - prof. Catrinel Brătescu
 - prof. Ioan Gogoloi
 - prof. Iuliana Zamfir

- clasa a IX-a – **prof. Mihaela Plăiașu**
 - prof. Catrinel Brătescu
 - prof. Claudia Ilinca
 - prof. Carmen Necula
 - prof. Iulia Stan
 - prof. Iuliana Zamfir

**38) COMISIA DE VERIFICARE A NOTĂRII
MODULELOR**

- Responsabil** - **prof. Nicoleta Băloi**
Membri - prof. Doina Duță
- prof. Catrinel Brătescu

**39) COMISIA RESPONSABILILOR CATEDRELOR /
COMISIILOR METODICE**

- Responsabil** - **prof. Ilescu Dana – director adjunct**
Catedra metodică de limbă și literatură română
– prof. Mariana Șchiaua
Comisia metodică de limbi moderne
– prof. Florina Voicu
Comisia metodică de matematică, informatică
– prof. Cristina Lemnaru
Comisia metodică de fizică, chimie, biologie, ed. fizică și sport
– prof. Violeta Cojocaru
Comisia metodică de geografie și istorie
– prof. Liviu Mîtache
Comisia metodică de socio-umane
– prof. Floriana Pană
Comisia metodică de contabilitate
– prof. Doina Duță
Comisia metodică de comerț și turism
– prof. Lorena Dima

**40) COMISIA PENTRU ECHIVALAREA CREDITELOR
TRANSFERABILE**

Președinte - Prof. Roxana Carmen Ionescu – director
Membri - Prof. Teia Manole – responsabil comisie de formare
continuă și perfecționare
- Prof. Ioana Cosma – profesor metodist Casa
Corpului Didactic

**41) COMISIA DE MONITORIZARE A STAGIILOR DE
PRACTICĂ**

Responsabil - Prof. Doina Duță
Membri - Prof. Crenguța Pascale
- Prof. Carmen Necula
- Prof. Catrinel Brătescu
- Prof. Rodica Petcu

**42) COMISIA PENTRU ACORDAREA AVIZULUI DE
CONFORMITATE A ACTELOR DIN DOSARELE
PERSONALE**

Președinte - Prof. Dana Iliescu – director adjunct
Membri - Prof. Anca Petrache
- secretar șef – Alice Cega
- secretar – Veronica Mișcodan

**43) COMISIA DE COORDONARE A CLUBULUI
EUROPEAN**

Coordonator - Prof. Florina Voicu
Membri - Prof. Emil Dumitru – secretar
- Prof. Andreea Matei
- Prof. Iulia Stan

**44) COMISIA PENTRU MONITORIZAREA INSERȚIEI
SOCIO- PROFESIONALE**

Responsabil - Prof. Cristina Lemnaru
Membri - Prof. Carmen Necula
- Prof. Denissa Dicu

**45) COMISIA DE EVALUARE A ACTIVELORE
DEȚINUTE DE ENTITATE**

Responsabil - Prof. Carmen Necula
Membri - Prof. Ioan Gogoloi
- Eugen Nițu - administrator financiar
- Mariana Vasile – bibliotecar
- Mihai Ion – administrator financiar de patrimoniu
/ajutor programator

46) COMISIA PENTRU ALEGEREA DOMENIULUI DE PREGĂTIRE GENERALĂ PENTRU CLASA a X-a, CICLUL INFERIOR AL ÎNVĂȚĂMÂNTULUI LICEAL, FILIERA TEHNOLOGICĂ

Președinte - Prof. Roxana Carmen Ionescu – director

Vicepreședinte - Prof. Lorena Dima – șef comisie metodică comerț/servicii

Secretar - Prof. Rodica Petcu

Membri - Prof. Florina Voicu
- Prof. Alina Lixandru
- Prof. Nicoleta Velniceru
- Prof. Irina Radu
- Prof. Ioan Gogoloi
- Prof. Anca Petrache
- Prof. Emil Dumitru
- Prof. Iulia Stan
- Prof. Ligia Palade
- Prof. Crina Costea

Membri

- Prof. Cristina Ghinescu
- Prof. Crenguța Pascale
- Prof. Marilena Stancu
- Prof. Costel Dănălache
- Prof. Ioana Necșuțu
- Prof. Andreea Matei
- Prof. Mihaela Săndulescu
- Prof. Valentina Rădescu
- Prof. Liviu Mitache
- Prof. Mariana Ciobanu

48) COMISIA PENTRU ELABORAREA PROIECTELOR DIN FONDURILE EUROPENE

Responsabil - Prof. Dana Iliescu – director adjunct

Membri - Prof. Anca Petrache
- Prof. Lorena Dima
- Prof. Mariana Ciobanu
- Prof. Carmen Necula

47) COMISIA PENTRU ADMITEREA CANDIDAȚILOR CARE SOLICITĂ CONTINUAREA STUDIILOR DUPĂ FINALIZAREA ÎNVĂȚĂMÂNTULUI OBLIGATORIU

Președinte - Prof. Roxana Carmen Ionescu – director

Vicepreședinte - Prof. Nicoleta Velniceru

**49) COMISIA PENTRU ELABORAREA
PROCEDURILOR ÎN CADRUL IMPLEMENTĂRII
SISTEMULUI DE CONTROL MANAGERIAL
INTERN**

Responsabil - Prof. Mariana Ciobanu
Membri - Prof. Mihaela Săndulescu
- Prof. Carmen Necula

50) COMISIA PENTRU PREVENIREA CORUPȚIEI

Responsabil - Prof. Dana Iliescu – director adjunct
Membri - Prof. Violeta Cojocaru
- Angelica Mihaela Stoica - administrator financiar
- Veronica Mișcodan – secretar
- Prof. Mariana Ciobanu – reprezentantul structurii
de control managerial intern
- Prof. Ioana Necșuțu – reprezentantul structurii de
management resurse umane
- Prof. Nicoleta Băloi – consilier pentru integritate
- Prof. Izabela Știucă – secretar

7. CONSILIUL PROFESORAL

- | | | | |
|-----------------------|------------------------------|------------------------|--------------------|
| 1. Anghel Traian | 27. Gheorghe Mihai | 53. Pană Floriana | 79. Voicu Florina |
| 2. Băloi Nicoleta | 28. Ghinescu Cristina | 54. Pascale Crenguța | 80. Vodită Daniela |
| 3. Bercaru Geta | 29. Greere Alina | 55. Petcu Rodica | 81. Zamfir Iuliana |
| 4. Brătescu Catrinel | 30. Gogoloi Ioan | 56. Petrache Anca | |
| 5. Burlacu Iulia | 31. Iancu Cristina | 57. Picu Ana Maria | |
| 6. Călinescu Ioana | 32. Iftemie Liliana | 58. Plăiașu Mihaela | |
| 7. Capotă Valentina | 33. Ilinca Claudia | 59. Poiștelea Monica | |
| 8. Calmâc Paul | 34. Iliescu Dana Gabriela | 60. Popa Mihai | |
| 9. Cîrstea Mihaela | 35. Ionescu Carmen Roxana | 61. Răileanu Mihaela | |
| 10. Ciobanu Mariana | 36. Jarcău Adriana | 62. Rădescu Maria | |
| 11. Cojocaru Violeta | 37. Lazăr Dragoș | 63. Radu Irina | |
| 12. Cojocaru Carmen | 38. Lemnaru Cristina | 64. Rusu Diana | |
| 13. Costea Crina | 39. Lixandru Florin | 65. Rusu Olivia | |
| 14. Constantin Roxana | 40. Manole Teia | 66. Săndulescu Mihaela | |
| 15. Dănălache Costel | 41. Matei Andreea | 67. Scântee Mirela | |
| 16. Darmon Cătălin | 42. Mascan Denisse | 68. Sebe Emilia | |
| 17. Dicu Denissa | 43. Mateiciuc Cristiana | 69. Sibana Ida | |
| 18. Dima Lorena | 44. Mateescu Andreea | 70. Stancu Marilena | |
| 19. Dobrescu Oana | 45. Mitache Liviu | 71. Stan Iulia | |
| 20. Drăgan Cristina | 46. Necula Carmen | 72. Șchiaua Mariana | |
| 21. Dumitru Emil | 47. Necușuțu Ioana | 73. Știucă Izabela | |
| 22. Dumitru Alexandru | 48. Niculescu - Mizil Carmen | 74. Ștefan Florin | |
| 23. Duță Doina | 49. Niculescu Elisabeta | 75. Toma Mihaela | |
| 24. Farcaș Iuliana | 50. Nica Cristina | 76. Vasile Paulina | |
| 25. Finichiu Roxana | 51. Palade Ligia | 77. Vasile Corina | |
| 26. Gaiu Violeta | 52. Pavil Daniela | 78. Velniceru Nicoleta | |

2. STRUCTURI ADMINISTRATIVE ȘI DIDACTIC AUXILIAR

SECRETARIAT : Secretar Șef : Alice Cega

Secretar: Veronica Mișcodan

ANALIST PROGRAMATOR: Carmen Alina Bățărigă

CONTABILITATE : Administrator financiar – Angelica

Mihaela Stoica, Eugen Nițu

ADMINISTRATIE: Administrator financiar patrimoniu -

Mihai Ion

BIBLIOTECĂ: Bibliotecar: Mariana Vasile

LABORATOR: Laborant: Mariana Farmazon

CABINET AEL:

CENTRUL DE INFORMARE ȘI DOCUMENTARE:

Prof. Liviu Mitache

3. NIVELURI DE ÎNVĂȚĂMÂNT

POPULAȚIA ȘCOLARĂ

| CLASA | FETE | BĂIEȚI | TOTAL |
|--------------|------------|------------|-------------|
| a IX-a | 182 | 118 | 300 |
| a X-a | 211 | 103 | 314 |
| a XI-a | 233 | 92 | 325 |
| a XII-a | 215 | 115 | 330 |
| TOTAL | 841 | 428 | 1269 |

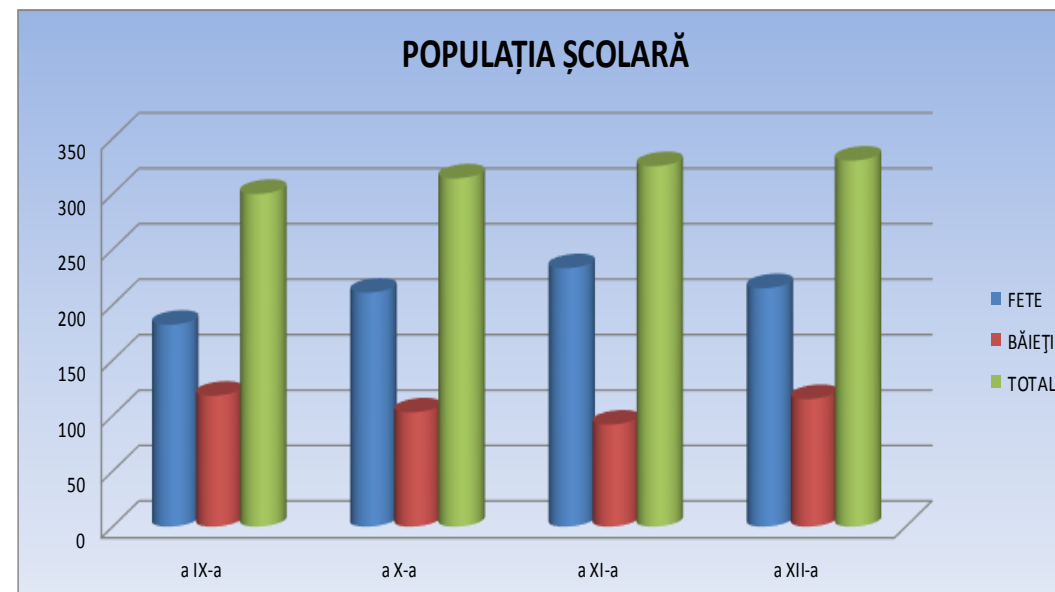

ELEVI STRĂINI

| Nr. crt. | Nume și prenume | Clasa | Bursier | De unde provine |
|----------|-------------------------|-------|---------|-----------------|
| 1. | Podgorneac A. Valentina | 10G | DA | Rep. Moldova |
| 2. | Postolachi I. Stefan | 10G | DA | Rep. Moldova |
| 3. | Marinova M. Elisabeta | 10I | DA | Rep. Moldova |
| 4. | Boghean M. Chiril | 10 | DA | Rep. Moldova |
| 5. | Buliga N. Diana | 10 | DA | Rep. Moldova |
| 6. | Lisnic A.Maria | 10G | DA | Rep. Moldova |
| 7. | Mironov Victoria | 11G | DA | Rep. Moldova |
| 8. | Grajdean Veronica | 11K | DA | Rep. Moldova |
| 9. | Damaschin Alina | 11B | DA | Rep. Moldova |
| 10. | Rosca Daniela | 11G | DA | Rep. Moldova |
| 11. | Palaghioi Viorica | 11G | DA | Rep. Moldova |
| 12. | Pilipencu Anastasia | 11B | DA | Rep. Moldova |
| 13. | Crestin Iulia | 12 | DA | Rep. Moldova |
| 14. | Ivanov Iulia | 12 | DA | Rep. Moldova |
| 15. | Perciuleac Vasile | 12 | DA | Rep. Moldova |
| 16. | Borodin Anastasia | 12F | DA | Rep. Moldova |
| 17. | Panaguta Adriana | 12 | DA | Rep. Moldova |
| 18. | Vavriv Olga | 12 | DA | Rep. Moldova |

| Nr.crt. | Nivel de învățământ | Număr de clase | Număr de elevi | Forma de învățământ | Limba de predare |
|---------|-------------------------------------------|----------------|----------------|---------------------|------------------|
| 1. | Liceal ciclul inferior, a IX-a și a X-a | 20 | 623 | zi | româna |
| 2. | Liceal ciclul superior, a XI-a și a XII-a | 21 | 658 | zi | româna |

DISTRIBUȚIA EFECTIVELOR DE ELEVI ÎN FUNCȚIE DE FILIERĂ, PROFIL, DENUMIRE SPECIALIZARE, CALIFICARE PROFESIONALĂ

| Nr. crt. | Nivel | Filieră | Profil | Specializare/calificare profesională | Număr clase | Număr elevi |
|----------|--------|-------------|----------|--------------------------------------|-------------|-------------|
| 1. | Liceal | Tehnologică | Servicii | Tehnician în turism | 6 | 186 |
| 2. | Liceal | Tehnologică | Servicii | Tehnician în activități economice | 35 | 1095 |

4. RESURSE UMANE

A. PERSONAL DIDACTIC DE CONDUCERE

| Nr. crt. | Nume și prenume | Grad didactic | Norma de bază în unitate | Anul numirii în funcție |
|----------|------------------------------|---------------|--------------------------|-------------------------|
| 1 | Roxana Carmen Ionescu | I | DA | 2003 |
| 2 | Dana Iliescu | I | DA | 2006 |
| 3 | Anca Petrache | I | DA | 2007 |

B. PERSONAL DIDACTIC

| Personal didactic angajat | Cu doctorat | Cu gradul I | Cu gradul II | Doctoranzi | Cu definitivatul | Debutant | Necalificați |
|---------------------------|-------------|-------------|--------------|------------|------------------|----------|--------------|
| 80 | 5 | 47 | 8 | 0 | 13 | 7 | 0 |

PROFESORI METODIȘTI

ALINA GREERE

MIHAELA PLĂIAȘU

CRISTINA GHINESCU

LILIANA IFTEMIE

DOINA DUȚĂ

MARIANA CIOBANU

C. PERSONAL AUXILIAR – 9

D. PERSONAL NEDIDACTIC – 12

5. BAZA MATERIALĂ – PREMISA ESENȚIALĂ ÎN FORMAREA PROFESIONALĂ A ELEVILOR ȘI ACTIVITATEA DIDACTICĂ

(A) SPAȚII ȘCOLARE

| Nr. crt. | Tipul de spațiu | Nr. spații | Suprafața | Dotări | Lucrări de consolidare și igienizare | Observații |
|----------|-------------------------------|------------|---------------------|------------------------------------------------------------------------------------------------|--------------------------------------------------------------------------------|-----------------------------------------------------------------------------------------------------------------------------------------------|
| 1 | Săli de clasă | 18 | 950 m ² | Mobilier, tablă magnetică Calculatoare, retroproiectoare Mobilier, aparatură | Montat elemente de încălzire | Lucrări de termoizolație la fațada clădirii Hidroizolație la terasa Înlocuit elemente de încălzire |
| 2 | Cabinete | 6 | 250 m ² | Mobilier, tablă magnetică interactivă Calculatoare, retroproiectoare Mobilier, aparatură | Montat elemente de încălzire | Lucrări de termoizolație la fațada clădirii Hidroizolație la terasa Înlocuit elemente de încălzire Montat aparate de aer condiționat |
| 3 | Laboratoare | 2 | 250 m ² | Mobilier, tablă magnetică Calculatoare, retroproiectoare Mobilier, aparatură | Montat elemente de încălzire | Lucrări de termoizolație la fațada clădirii Hidroizolație la terasa Înlocuit elemente de încălzire Montat aparate de aer condiționat |
| 4 | Teren/sala de educație fizică | 2 | 1315 m ² | Panou baschet | Sala de sport înlocuit parchet și lambriuri Montat elemente de încălzire | Lucrări de termoizolație la fațada clădirii Hidroizolație la terasa Înlocuit elemente de încălzire |

(B) SPAȚII AUXILIARE

| Nr. crt | Tipul de spațiu | Nr. spații | Suprafața | Dotări | Lucrări de consolidare și igienizare | Observații |
|---------|-------------------------------------|------------|-----------|----------------------------|-----------------------------------------------------------------|----------------------------------------------------------------------------------------------------------|
| 1 | Biblioteca | 1 | 50m2 | Calculator, xerox | Înlocuit elemente de încălzire Termoizolație Înlocuit uși | Lucrări de termoizolație la fațada clădirii Hidroizolație la terasa Înlocuit elemente de încălzire |
| 2 | Centrul de documentare și informare | 1 | 50m2 | Calculator, retroproiector | Înlocuit elemente de încălzire Termoizolație Înlocuit uși | Lucrări de termoizolație la fațada clădirii Hidroizolație la terasa Înlocuit elemente de încălzire |
| 3 | Spații sanitare | 2 | 60m2 | | Înlocuit elemente de încălzire Termoizolație Înlocuit uși | Lucrări de termoizolație la fațada clădirii Hidroizolație la terasa Înlocuit elemente de încălzire |
| 4 | Alte spații | 28 | 136m2 | Calculator, stație radio | Instalații sanitare la grup sanitar | Lucrări de termoizolație la fațada clădirii Hidroizolație la terasa Înlocuit elemente de încălzire |

(C) SPAȚII ADMINISTRATIVE

| Nr. crt | Tipul de spațiu | Nr. spații | Suprafața | Dotări | Lucrări de consolidare și igienizare | Observații |
|---------|-----------------------------------|------------|-------------------|--------------------------------------------------------------------------------|-----------------------------------------------------------------|------------------------------------------------------------------------------------------------------------------------------------------|
| 1 | Secretariat | 1 | 20 m ² | Calculatoare, televizor, imprimante, xerox, aer condiționat | Înlocuit elemente de încălzire Termoizolație Înlocuit uși | Lucrări de termoizolație la fațada clădirii Hidroizolație la terasa Înlocuit elemente de încălzire |
| 2 | Spațiul pentru echipa managerială | 2 | 60 m ² | Calculatoare, xerox, imprimante, scanner, televizor, frigider, aer condiționat | Înlocuit elemente de încălzire Termoizolație Înlocuit uși | Lucrări de termoizolație la fațada clădirii Hidroizolație la terasa Înlocuit elemente de încălzire Înlocuit instalația sanitară |
| 3 | Contabilitate | 1 | 10 m ² | Calculator, imprimantă, xerox | Înlocuit elemente de încălzire Termoizolație Înlocuit uși | Lucrări de termoizolație la fațada clădirii Hidroizolație la terasa Înlocuit elemente de încălzire |
| 4 | Birou administrație | 1 | 30 m ² | Calculatoare, imprimante, xerox | Înlocuit elemente de încălzire Termoizolație Înlocuit uși | Lucrări de termoizolație la fațada clădirii Hidroizolație la terasa Înlocuit elemente de încălzire |

CAPITOLUL IV

EFICACITATE EDUCAȚIONALĂ

Politici și Strategii Manageriale

1. MANAGEMENTUL PROCESULUI DE PREDARE – ÎNVĂȚARE – EVALUARE

a. OFERTA EDUCAȚIONALĂ

CLASA a IX-a

DOMENIUL PREGĂTIRII DE BAZĂ-ECONOMIC

| Nr.crt. | TRUNCHI COMUN | Nr. ore |
|---------|---------------------------------------------|-----------|
| 1. | LIMBA ROMÂNĂ | 3 |
| 2. | LIMBA MODERNĂ I | 2 |
| 3. | LIMBA MODERNĂ II | 2 |
| 4. | MATEMATICĂ | 2 |
| 5. | FIZICĂ | 2 |
| 6. | CHIMIE | 1 |
| 7. | BIOLOGIE | 1 |
| 8. | ISTORIE | 1 |
| 9. | GEOGRAFIE | 1 |
| 10. | LOGICĂ ȘI ARGUMENTARE | 1 |
| 11. | TEHNOLOGIA INFORMAȚIEI ȘI COMUNICĂRII (TIC) | 1 |
| 12. | SPORT | 1 |
| 13. | RELIGIE | 1 |
| | TOTAL | 19 |

| Nr.crt. | CURRICULUM DIFERENȚIAT | Nr. ore |
|--------------|---------------------------------------------------------|-----------|
| 1. | CHIMIE | 1 |
| 2. | MATEMATICĂ | 1 |
| 3. | CULTURĂ DE SPECIALITATE: | 6 |
| | - MODULUL I PATRIMONIUL UNITĂȚII | 2 |
| | - MODULUL II CALITATEA PRODUSELOR ȘI SERVICIILOR | 2 |
| | - MODULUL III ORGANIZAREA UNITĂȚII ECONOMICE | 2 |
| 4. | PREGĂTIRE PRACTICĂ SĂPTĂMÂNALĂ: | 3 |
| | - MODULUL I PATRIMONIUL UNITĂȚII | 1 |
| | - MODULUL II CALITATEA PRODUSELOR SI SERVICIILOR | 1 |
| | - MODULUL III ORGANIZAREA UNITATII ECONOMICE | 1 |
| TOTAL | | 11 |

| Nr.crt | CURRICULUM ÎN DEZVOLTARE LOCALĂ | Nr. ore |
|--------|-----------------------------------------|------------------------------------|
| 1 | MODUL IV DIN ȘCOALĂ SPRE CARIERĂ | 90 ORE / AN 3 SAPT. COMASATE |

| | |
|---------------------------------|----|
| Nr. SĂPTĂMĂNI ORE DE CURS | 36 |
| NR. SĂPTĂMĂNI PRACTICĂ COMASATĂ | 3 |
| TOTAL SĂPTĂMĂNI | 39 |

CLASA a IX-a

DOMENIUL PREGĂTIRII DE BAZĂ-TURISM ȘI ALIMENTAȚIE PUBLICĂ

| Nr.crt. | TRUNCHI COMUN | Nr. ore |
|---------|---------------------------------------------|-----------|
| 1. | LIMBA ROMÂNĂ | 3 |
| 2. | LIMBA MODERNĂ I | 2 |
| 3. | LIMBA MODERNĂ II | 2 |
| 4. | MATEMATICĂ | 2 |
| 5. | FIZICĂ | 2 |
| 6. | CHIMIE | 1 |
| 7. | BIOLOGIE | 1 |
| 8. | ISTORIE | 1 |
| 9. | GEOGRAFIE | 1 |
| 10. | LOGICĂ ȘI ARGUMENTARE | 1 |
| 11. | TEHNOLOGIA INFORMAȚIEI ȘI COMUNICĂRII (TIC) | 1 |
| 12. | SPORT | 1 |
| 13. | RELIGIE | 1 |
| | TOTAL | 19 |

| Nr.crt. | CURRICULUM DIFERENȚIAT | Nr. ore |
|--------------|------------------------------------------------------------------------------------|-----------|
| 1. | CHIMIE | 1 |
| 2. | MATEMATICĂ | 1 |
| 3. | <u>CULTURĂ DE SPECIALITATE:</u> | 6 |
| | - MODULUL I BAZELE RESTAURAȚIEI | 2 |
| | - MODULUL II ORGANIZAREA ACTIVITĂȚII UNITĂȚILOR DE ALIMENTAȚIE ȘI TURISM | 2 |
| | - MODULUL III IGIENA ȘI SECURITATEA MUNCII ÎN TURISM ȘI ALIMENTAȚIE | 2 |
| 4. | <u>PREGĂTIRE PRACTICĂ SĂPTĂMÂNALĂ:</u> | 3 |
| | - MODULUL I BAZELE RESTAURAȚIEI | 1 |
| | - MODULUL II ORGANIZAREA ACTIVITĂȚII UNITĂȚILOR DE ALIMENTAȚIE ȘI TURISM | 1 |
| | - MODULUL III IGIENA ȘI SECURITATEA MUNCII ÎN TURISM ȘI ALIMENTAȚIE | 1 |
| TOTAL | | 11 |

| Nr.crt | CURRICULUM ÎN DEZVOLTARE LOCALĂ | Nr. ore |
|--------|-----------------------------------------|-----------------------------------|
| 1 | MODUL IV DIN ȘCOALĂ SPRE CARIERĂ | 90 ORE / AN 3 SAPT. COMSATE |

| | |
|---------------------------------|----|
| Nr. SĂPTĂMĂNI ORE DE CURS | 36 |
| NR. SĂPTĂMĂNI PRACTICĂ COMASATĂ | 3 |
| TOTAL SĂPTĂMĂNI | 39 |

CLASA a X-a

**DOMENIUL PREGĂTIRII DE BAZĂ - COMERȚ - ECONOMIC
CALIFICAREA COMERCIANT – VÂNZĂTOR**

| Nr.crt. | TRUNCHI COMUN | Nr. ore |
|---------|---------------------------------------------|-----------|
| 1. | LIMBA ROMÂNĂ | 3 |
| 2. | LIMBA MODERNĂ I | 2 |
| 3. | LIMBA MODERNĂ II | 1 |
| 4. | MATEMATICĂ | 2 |
| 5. | FIZICĂ | 2 |
| 6. | CHIMIE | 1 |
| 7. | BIOLOGIE | 1 |
| 8. | ISTORIE | 1 |
| 9. | GEOGRAFIE | 1 |
| 10. | PSIHLOGIE | 1 |
| 11. | RELIGIE | 1 |
| 12. | EDUCAȚIE FIZICĂ | 1 |
| 13. | EDUCAȚIE ANTREPRENORIALĂ | 1 |
| 14. | TEHNOLOGIA INFORMAȚIEI ȘI COMUNICĂRII (TIC) | 1 |
| | TOTAL | 19 |

| Nr.crt. | CURRICULUM DIFERENȚIAT | Nr. ore |
|--------------|------------------------------------------------------------|-----------|
| 1. | MATEMATICĂ | 1 |
| 2. | <u>CULTURĂ DE SPECIALITATE:</u> | 5 |
| | - MODULUL I CONTABILITATEA UNITĂȚII ECONOMICE | 2 |
| | - MODULUL II PROTECȚIA CONSUMATORULUI ȘI A MEDIULUI | 1 |
| | - MODULUL III COMUNICAREA PROFESIONALĂ | 2 |
| 3. | <u>PREGĂTIRE PRACTICĂ SĂPTĂMĂNALĂ:</u> | 5 |
| | - MODULUL I CONTABILITATEA UNITĂȚII ECONOMICE | 1 |
| | - MODULUL II PROTECȚIA CONSUMATORULUI ȘI A MEDIULUI | 2 |
| | - MODULUL III COMUNICAREA PROFESIONALĂ | 2 |
| TOTAL | | 11 |

| Nr.crt | CURRICULUM ÎN DEZVOLTARE LOCALĂ | Nr. ore |
|--------|----------------------------------------------------------|------------------------------------|
| 1 | MODUL IV REZOLVAREA DE PROBLEME LA LOCUL DE MUNCĂ | 90 ORE / AN 3 SAPT. COMASATE |

| | |
|---------------------------------|----|
| Nr. SĂPTĂMĂNI ORE DE CURS | 35 |
| NR. SĂPTĂMĂNI PRACTICĂ COMASATĂ | 3 |
| TOTAL SĂPTĂMĂNI | 38 |

CLASA a X-a

**DOMENIUL PREGĂTIRII DE BAZĂ – TURISM ȘI ALIMENTAȚIE PUBLICĂ
CALIFICAREA – LUCRĂTOR HOTELIER**

| Nr.crt. | TRUNCHI COMUN | Nr. ore |
|---------|---------------------------------------------|-----------|
| 1. | LIMBA ROMÂNĂ | 3 |
| 2. | LIMBA MODERNĂ I | 2 |
| 3. | LIMBA MODERNĂ II | 1 |
| 4. | MATEMATICĂ | 2 |
| 5. | FIZICĂ | 2 |
| 6. | CHIMIE | 1 |
| 7. | BIOLOGIE | 1 |
| 8. | ISTORIE | 1 |
| 9. | GEOGRAFIE | 1 |
| 10. | PSIHOLOGIE | 1 |
| 11. | RELIGIE | 1 |
| 12. | EDUCAȚIE FIZICĂ | 1 |
| 13. | EDUCAȚIE ANTREPRENORIALĂ | 1 |
| 14. | TEHNOLOGIA INFORMAȚIEI ȘI COMUNICĂRII (TIC) | 1 |
| | TOTAL | 19 |

| Nr.crt. | CURRICULUM DIFERENȚIAT | Nr. ore |
|--------------|-----------------------------------------------------|-----------|
| 1. | MATEMATICĂ | 1 |
| 2. | <u>CULTURĂ DE SPECIALITATE:</u> | 5 |
| | - MODULUL I GESTIUNE ECONOMICĂ | 1 |
| | - MODULUL II CALITATEA SERVICIILOR HOTELIERE | 1 |
| | - MODULUL III SERVICII HOTELIERE | 3 |
| 3. | <u>PREGĂTIRE PRACTICĂ SĂPTĂMÂNALĂ:</u> | 5 |
| | - MODULUL I GESTIUNE ECONOMICĂ | 1 |
| | - MODULUL II CALITATEA SERVICIILOR HOTELIERE | 1 |
| | - MODULUL III SERVICII HOTELIERE | 3 |
| TOTAL | | 11 |

| Nr.crt | CURRICULUM ÎN DEZVOLTARE LOCALĂ | Nr. ore |
|--------|----------------------------------------------------------|------------------------------------|
| 1 | MODUL IV REZOLVAREA DE PROBLEME LA LOCUL DE MUNCĂ | 90 ORE / AN 3 SAPT. COMASATE |

| | |
|---------------------------------|----|
| Nr. SĂPTĂMĂNI ORE DE CURS | 35 |
| NR. SĂPTĂMĂNI PRACTICĂ COMASATĂ | 3 |
| TOTAL SĂPTĂMĂNI | 38 |

CLASA a XI-a

DOMENIUL PREGĂTIRII DE BAZĂ – ECONOMIC
CALIFICAREA – TEHNICIAN ÎN ACTIVITĂȚII ECONOMICE

| Nr.crt. | TRUNCHI COMUN | Nr. ore |
|---------|--------------------------|-----------|
| 1. | LIMBA ROMÂNĂ | 3 |
| 2. | LIMBA MODERNĂ I (MODUL) | 2 |
| 3. | LIMBA MODERNĂ II (MODUL) | 2 |
| 4. | MATEMATICĂ | 3 |
| 5. | ISTORIE | 2 |
| 6. | GEOGRAFIE | 1 |
| 7. | ECONOMIE | 2 |
| 8. | RELIGIE* | 1 |
| 9. | EDUCAȚIE FIZICĂ | 1 |
| | TOTAL | 17 |

| Nr.crt. | CURRICULUM DIFERENȚIAT | Nr. ore |
|---------|-------------------------------------------------------|---------|
| 1. | TIC – TEHNOLOGIA INFORMAȚIEI ȘI A COMUNICĂRII (MODUL) | 1 |
| 2. | MODULUL I MARKETINGUL AFACERII | 1 |
| 3. | MODULUL II PLANIFICARE OPERAȚIONALĂ | 1 |
| 4. | MODULUL III ORGANIZAREA RESURSELOR UMANE | 1 |

| | | |
|--------------|--------------------------------------------------------------------|-----------|
| 5. | MODULUL IV CONTABILITATEA EVENIMENTELOR ȘI TRANZACȚIILOR | 2 |
| 6. | MODULUL V CONTRACTE ECONOMICE | 2 |
| 7. | FIRMA DE EXERCITIU- 3ORE COMASATE | |
| | MODULUL II MARKETINGUL AFACERII | 1 |
| | MODULUL II PLANIFICARE OPERAȚIONALĂ | 1 |
| | MODULUL III ORGANIZAREA RESURSELOR UMANE | 1 |
| TOTAL | | 11 |

| Nr.crt. | STAGIILE DE PREGATIRE PRACTICA | Nr. Ore |
|---------|-----------------------------------------------------------------------|-----------|
| 1. | MODULUL VI IGIENĂ, SECURITATEA MUNCII ȘI PROTECȚIA MEDIULUI | 30 ORE/AN |
| 2. | MODULUL VII INSTRUMENTE DE PLATĂ | 90 ORE/AN |

| Nr.crt. | CURRICULUM ÎN DEZVOLTARE LOCALĂ | Nr. Ore |
|---------|----------------------------------------|---------|
| 1. | MODULUL VIII ASIGURĂRI | 2 |

| | |
|---------------------------------|----|
| Nr. SĂPTĂMĂNI ORE DE CURS | 33 |
| NR. SĂPTĂMĂNI PRACTICĂ COMASATĂ | 4 |
| TOTAL SĂPTĂMĂNI | 37 |

CLASA a XI-a

DOMENIUL PREGĂTIRII DE BAZĂ – TURISM ȘI ALIMENTAȚIE
CALIFICAREA – TEHNICIAN ÎN TURISM

| Nr.crt. | TRUNCHI COMUN | Nr. ore |
|---------|--------------------------|-----------|
| 1. | LIMBA ROMÂNĂ | 3 |
| 2. | LIMBA MODERNĂ I (MODUL) | 2 |
| 3. | LIMBA MODERNĂ II (MODUL) | 2 |
| 4. | MATEMATICĂ | 3 |
| 5. | ISTORIE | 2 |
| 6. | GEOGRAFIE | 1 |
| 7. | ECONOMIE | 2 |
| 8. | RELIGIE* | 1 |
| 9. | EDUCAȚIE FIZICĂ | 1 |
| | TOTAL | 17 |

| Nr.crt. | CURRICULUM DIFERENȚIAT | Nr. ore |
|---------|---------------------------------------------------------|---------|
| 1. | TIC – TEHNOLOGIA INFORMAȚIEI ȘI A COMUNICĂRII(MOSUL) | 1 |
| 2. | MODULUL I MARKETINGUL AFACERII | 1 |
| 3. | MODULUL II PLANIFICARE OPERAȚIONALĂ | 1 |
| 4. | MODULUL III ORGANIZAREA RESURSELOR UMANE | 1 |

| | | |
|--------------|--------------------------------------------------|-----------|
| 5. | MODULUL IV ORGANIZAREA AGENȚIEI DE TURISM | 4 |
| 6. | FIRMA DE EXERCITIU 3 ORE COMASATE | 3 |
| | MODULUL I MARKETINGUL AFACERII | 1 |
| | MODULUL I PLANIFICARE OPERAȚIONALĂ | 1 |
| | MODULUL III ORGANIZAREA RESURSELOR UMANE | 1 |
| TOTAL | | 11 |

| Nr.crt. | STAGII DE PREGATIRE PRACTICA | Nr. Ore |
|---------|-------------------------------------------------------------------|-----------|
| 1. | MODULUL V IGIENĂ, SECURITATEA MUNCII ȘI PROTECȚIA MEDIULUI | 30 ORE/AN |
| 2. | MODULUL VI OPERAȚIUNI TEHNICE ALE AGENȚIEI DE TURISM | 90 ORE/AN |

| Nr.crt. | CURRICULUM ÎN DEZVOLTARE LOCALĂ | Nr. Ore |
|---------|-------------------------------------------------------------------------------|---------|
| 1. | MODULUL VII TIPOLOGIA AGENȚIILOR DE TURISM | 1 |
| 2. | MODULUL VIII POLITICI ȘI STRATEGII DE MARKETING ÎN AGENȚIILE DE TURISM | 1 |

| | |
|---------------------------------|----|
| Nr. SĂPTĂMĂNI ORE DE CURS | 33 |
| NR. SĂPTĂMĂNI PRACTICĂ COMASATĂ | 4 |
| TOTAL SĂPTĂMĂNI | 37 |

CLASA a XII-a

DOMENIUL PREGĂTIRII DE BAZĂ – ECONOMIC
CALIFICAREA – TEHNICIAN ÎN ACTIVITĂȚI ECONOMICE

| Nr.crt. | TRUNCHI COMUN | Nr. ore |
|---------|--------------------------|-----------|
| 1. | LIMBA ROMÂNĂ | 3 |
| 2. | LIMBA MODERNĂ I (MODUL) | 2 |
| 3. | LIMBA MODERNĂ II (MODUL) | 1 |
| 4. | MATEMATICĂ | 3 |
| 5. | ISTORIE | 1 |
| 6. | GEOGRAFIE | 2 |
| 7. | ECONOMIE APLICATĂ | 2 |
| 8. | RELIGIE* | 1 |
| 9. | EDUCAȚIE FIZICĂ | 1 |
| | TOTAL | 16 |

| Nr.crt. | CURRICULUM DIFERENȚIAT | Nr. Ore |
|---------|--------------------------------------------------------------|---------|
| 1. | LIMBA MODERNĂ II | 1 |
| 2. | TEHNOLOGIA INFORMAȚIEI ȘI A COMUNICAȚIILOR (TIC) (MODUL) | 1 |
| 3. | MODULUL I MEDIUL CONCURENȚIAL | 1 |
| 4. | MODULUL II FINANȚAREA AFACERII | 1 |
| 5. | MODULUL III NEGOCIEREA AFACERII | 0 |

| | | |
|----|--------------------------------------------------------------------------------|-----------|
| 6. | MODULUL IV REALIZAREA SITUATIILOR FINANCIARE SI CALCULATIA CONTABILA | 2 |
| 7. | MODULUL V FINANTE SI FISCALITATE | 1 |
| | FIRMA DE EXERCITIU 4 ORECOMASATE | |
| | MODULUL I MEDIUL CONCURENTIAL | 1 |
| | MODULUL II FINANTAREA AFACERII | 1 |
| | MODULUL III NEGOCIAREA AFACERII | 2 |
| | TOTAL | 11 |

| Nr.crt. | STAGII DE PREGATIRE PRACTICA | Nr. Ore |
|---------|------------------------------------------------------------------|-------------|
| 1. | MODULUL VI MANAGEMENTUL CALITATII | 6 ORE/SAPT |
| 2. | MODULUL VII UTILIZAREA CALCULATORULUI IN CONTABILITATE | 12 ORE/SAPT |
| 3. | MODULUL VII STATISTICA SI ANALIZA ECONOMICA | 12 ORE/SAPT |

| Nr.crt. | CURRICULUM ÎN DEZVOLTARE LOCALĂ | Nr. Ore |
|---------|----------------------------------------|---------|
| 1. | MODULUL IX ANALIZA PIETEI | 2 |

| | |
|---------------------------------|-----------|
| Nr. SĂPTĂMĂNI ORE DE CURS | 29 |
| NR. SĂPTĂMĂNI PRACTICĂ COMASATĂ | 4 |
| TOTAL SĂPTĂMĂNI | 33 |

CLASA a XII-a

DOMENIUL PREGĂTIRII DE BAZĂ – TURISM SI ALIMENTATIE
CALIFICAREA – TEHNICIAN ÎN ACTIVITĂȚI DE TURISM

| Nr.crt. | TRUNCHI COMUN | Nr. ore |
|---------|--------------------------|-----------|
| 1. | LIMBA ROMÂNĂ | 3 |
| 2. | LIMBA MODERNĂ I (MODUL) | 2 |
| 3. | LIMBA MODERNĂ II (MODUL) | 1 |
| 4. | MATEMATICĂ | 3 |
| 5. | ISTORIE | 1 |
| 6. | GEOGRAFIE | 2 |
| 7. | ECONOMIE APLICATĂ | 2 |
| 8. | RELIGIE* | 1 |
| 9. | EDUCAȚIE FIZICĂ | 1 |
| | TOTAL | 16 |

| Nr.crt. | CURRICULUM DIFERENȚIAT | Nr. Ore |
|---------|---------------------------------------------------------|---------|
| 1. | LIMBA MODERNĂ II | 1 |
| 2. | TEHNOLOGIA INFORMAȚIEI ȘI A COMUNICAȚIILOR (TIC)(MODUL) | 1 |
| 3. | MODULUL I MEDIUL CONCURENȚIAL AL AFACERII | 1 |
| 4. | MODULUL II FINANTAREA AFACERII | 1 |

| | | |
|----|------------------------------------------------------------------------------|-----------|
| 5. | MODULUL III NEGOCIERE IN AFACERI | 0 |
| 6. | MODULUL IV OFERTA DE PRODUSE SI SERVICII IN CADRUL AGENTIEI DE TURISM | 3 |
| 7. | | |
| | FIRMA DE EXERCITIU 4 ORE COMASATE | |
| | MODULUL I MEDIUL CONCURENTIAL AL AFACERII | 1 |
| | MODULUL II FINANTAREA AFACERII | 1 |
| | MODULUL III NEGOCIERE IN AFACERI | 2 |
| | TOTAL | 11 |

| | | |
|---------|--------------------------------------------------------|-------------|
| Nr.crt. | STAGII DE PREGATIRE PRACTICA | Nr. Ore |
| 1. | MODULUL V MANAGEMENTUL CALITATII | 6 ORE/SAPT |
| 2. | MODULUL VI RELATII PUBLICE IN AGENTIA DE TURISM | 24 ORE/SAPT |

| | | |
|---------|--------------------------------------------------|---------|
| Nr.crt. | CURRICULUM ÎN DEZVOLTARE LOCALĂ | Nr. Ore |
| 1. | MODULUL VII DEZVOLTARE DURABILA IN TURISM | 2 |

| | |
|---------------------------------|-----------|
| Nr. SĂPTĂMĂNI ORE DE CURS | 29 |
| NR. SĂPTĂMĂNI PRACTICĂ COMASATĂ | 4 |
| TOTAL SĂPTĂMĂNI | 33 |

b. REZULTATELE ÎNVĂȚĂRII
b.1. SITUAȚIA LA ÎNVĂȚĂTURĂ
CLASA a IX-a – Semestrul I

| Clasa | Total elevi | Neprom ovați | % Neprom ovați | Medii între 5-6,99 | % Medii între 5-6,99 | Medii între 7,00-8,99 | % Medii între 7,00-8,99 | Medii între 9-10 | % Medii între 9-10 |
|--------------|-------------|--------------|----------------|--------------------|----------------------|-----------------------|-------------------------|------------------|--------------------|
| IX A | 30 | 0 | 0% | 0 | 0% | 22 | 73.33% | 8 | 26.67% |
| IX B | 31 | 3 | 9.68% | 1 | 3.23% | 26 | 83.87% | 1 | 3.23% |
| IX C | 32 | 3 | 9.38% | 0 | 0% | 27 | 84.38% | 2 | 6.25% |
| IX D | 31 | 1 | 3.23% | 0 | 0% | 25 | 80.65% | 5 | 16.13% |
| IX E | 28 | 1 | 3.57% | 0 | 0% | 17 | 60.71% | 10 | 35.71% |
| IX F | 31 | 3 | 9.68% | 2 | 6.45% | 21 | 67.74% | 5 | 16.13% |
| IX G | 32 | 5 | 15.63% | 1 | 3.13% | 23 | 71.88% | 3 | 9.38% |
| IX H | 32 | 7 | 21.88% | 0 | 0% | 21 | 65.63% | 4 | 12.50% |
| IX I | 27 | 0 | 0% | 0 | 0% | 22 | 81.48% | 5 | 18.52% |
| IX J | 29 | 0 | 0% | 0 | 0% | 22 | 75.86% | 7 | 24.14% |
| TOTAL | 303 | 23 | 7.59% | 4 | 1.32% | 226 | 74.59% | 50 | 16.50% |

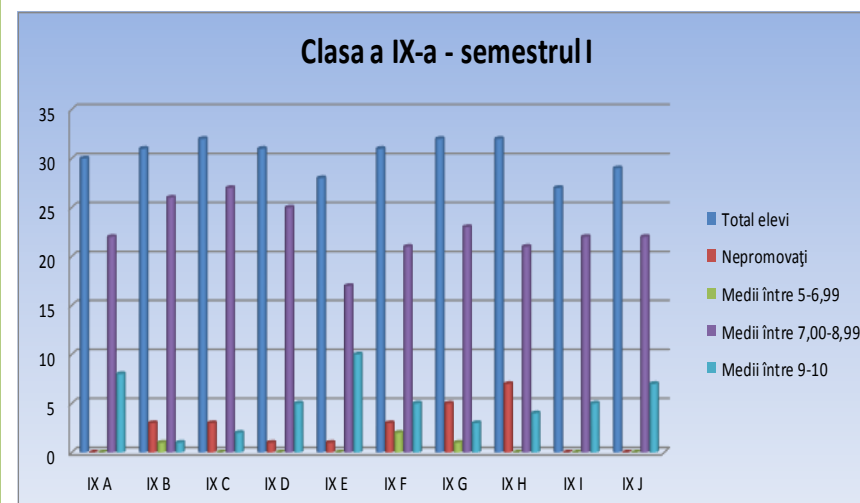

CLASA a IX-a – Semestrul II

| Clasa | Total elevi | Nepromovați | % Nepromovați | Medii între 5-6,99 | % Medii între 5-6,99 | Medii între 7,00-8,99 | % Medii între 7,00-8,99 | Medii între 9-10 | % Medii între 9-10 |
|--------------|-------------|-------------|---------------|--------------------|----------------------|-----------------------|-------------------------|------------------|--------------------|
| IX A | 29 | 0 | 0% | 0 | 0% | 20 | 68.97% | 9 | 31.03% |
| IX B | 31 | 0 | 0% | 2 | 6.45% | 27 | 87.10% | 2 | 6.45% |
| IX C | 32 | 2 | 6.25% | 0 | 0% | 26 | 81.25% | 4 | 12.50% |
| IX D | 30 | 2 | 6.67% | 0 | 0% | 23 | 76.67% | 5 | 16.67% |
| IX E | 27 | 0 | 0% | 0 | 0% | 15 | 55.56% | 12 | 44.44% |
| IX F | 31 | 2 | 6.45% | 0 | 0% | 22 | 70.97% | 7 | 22.58% |
| IX G | 32 | 3 | 9.38% | 1 | 3.13 | 24 | 75% | 4 | 12.50% |
| IX H | 32 | 3 | 9.38% | 1 | 3.13 | 22 | 68.75% | 6 | 18.75% |
| IX I | 27 | 0 | 0% | 0 | 0% | 21 | 77.78% | 6 | 22.22% |
| IX J | 29 | 2 | 6.90% | 0 | 0% | 18 | 62.07% | 9 | 31.03% |
| TOTAL | 300 | 14 | 4.67% | 4 | 1.33% | 218 | 72.67% | 64 | 21.33% |

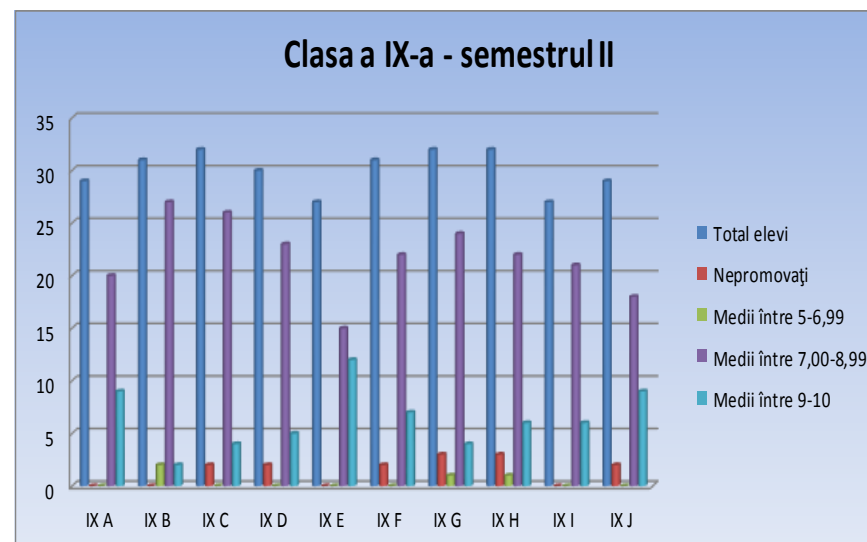

CLASA a IX-a – ANUAL

| Clasa | Total elevi | Nepromovați | % Nepromovați | Medii între 5-6,99 | % Medii între 5-6,99 | Medii între 7,00-8,99 | % Medii între 7,00-8,99 | Medii între 9-10 | % Medii între 9-10 |
|--------------|-------------|-------------|---------------|--------------------|----------------------|-----------------------|-------------------------|------------------|--------------------|
| IX A | 30 | 0 | 0% | 0 | 0% | 22 | 73.33% | 8 | 26.67% |
| IX B | 31 | 3 | 9.68% | 1 | 3.23% | 26 | 83.87% | 1 | 3.23% |
| IX C | 32 | 3 | 9.38% | 0 | 0% | 27 | 84.38% | 2 | 6.25% |
| IX D | 31 | 1 | 3.23% | 0 | 0% | 25 | 80.65% | 5 | 16.13% |
| IX E | 28 | 1 | 3.57% | 0 | 0% | 17 | 60.71% | 10 | 35.71% |
| IX F | 31 | 3 | 9.68% | 2 | 6.45% | 21 | 67.74% | 5 | 16.13% |
| IX G | 32 | 5 | 15.63% | 1 | 3.13% | 23 | 71.88% | 3 | 9.38% |
| IX H | 32 | 7 | 21.88% | 0 | 0% | 21 | 65.63% | 4 | 12.50% |
| IX I | 27 | 0 | 0% | 0 | 0% | 22 | 81.48% | 5 | 18.52% |
| IX J | 29 | 0 | 0% | 0 | 0% | 22 | 75.86% | 7 | 24.14% |
| TOTAL | 303 | 23 | 7.59% | 4 | 1.32% | 226 | 74.59% | 50 | 16.50% |

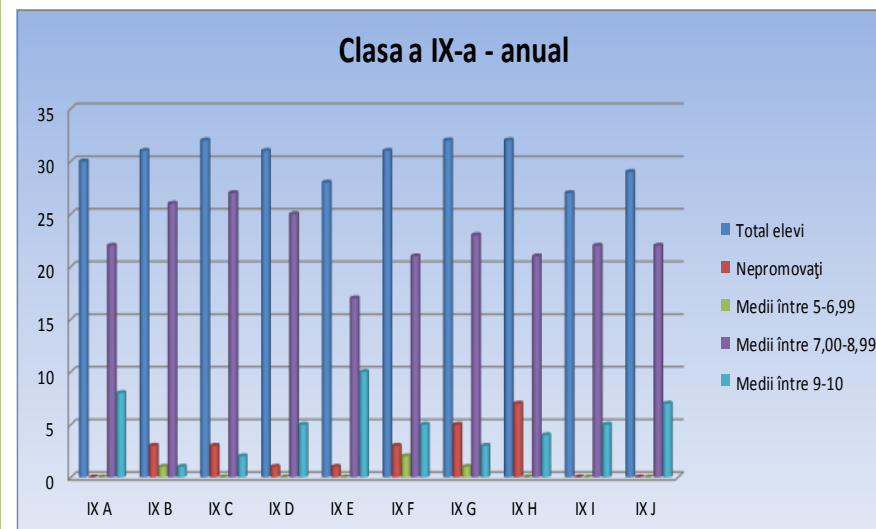

CLASA a X-a – Semestrul I

| Clasa | Total elevi | Nepromovați | % Nepromovați | Medii între 5-6,99 | % Medii între 5-6,99 | Medii între 7,00-8,99 | % Medii între 7,00-8,99 | Medii între 9-10 | % Medii între 9-10 |
|--------------|-------------|-------------|---------------|--------------------|----------------------|-----------------------|-------------------------|------------------|--------------------|
| X A | 32 | 2 | 6.25% | 0 | 0% | 19 | 59.38% | 11 | 34.38% |
| X B | 33 | 0 | 0% | 0 | 0% | 23 | 69.70% | 10 | 30.30% |
| X C | 32 | 2 | 6.25% | 0 | 0% | 22 | 68.75% | 8 | 25% |
| X D | 29 | 1 | 3.45% | 0 | 0% | 19 | 65.52% | 9 | 31.03% |
| X E | 31 | 3 | 9.68% | 0 | 0% | 22 | 70.97% | 6 | 19.35% |
| X F | 29 | 2 | 6.90% | 0 | 0% | 20 | 68.97% | 7 | 24.14% |
| X G | 34 | 2 | 5.88% | 0 | 0% | 15 | 44.12% | 17 | 50% |
| X H | 32 | 0 | 0% | 0 | 0% | 20 | 62.50% | 12 | 37.50% |
| X I | 32 | 0 | 0% | 0 | 0% | 27 | 84.38% | 5 | 15.63% |
| X J | 33 | 2 | 6.06% | 0 | 0% | 28 | 84.85% | 3 | 9.09% |
| TOTAL | 317 | 14 | 4.42% | 0 | 0% | 215 | 67.82% | 88 | 27.76% |

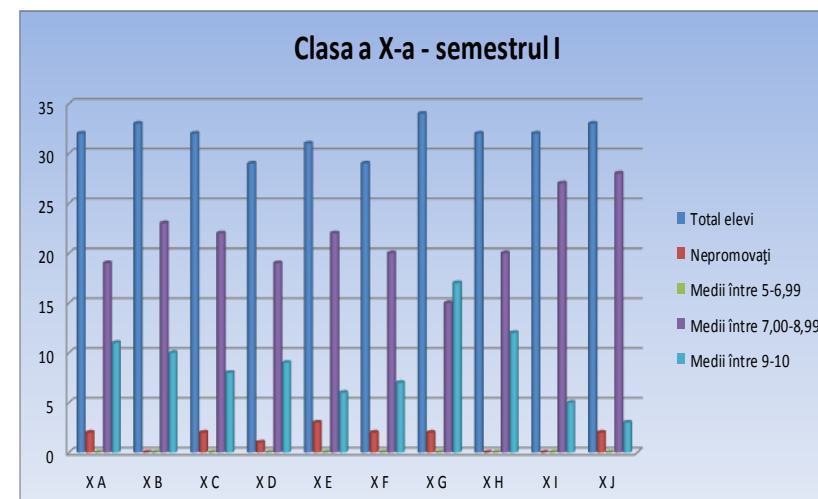

CLASA a X-a – Semestrul II

| Clasa | Total elevi | Nepromovați | % Nepromovați | Medii între 5-6,99 | % Medii între 5-6,99 | Medii între 7,00-8,99 | % Medii între 7,00-8,99 | Medii între 9-10 | % Medii între 9-10 |
|--------------|-------------|-------------|---------------|--------------------|----------------------|-----------------------|-------------------------|------------------|--------------------|
| X A | 32 | 5 | 15.63% | 2 | 6.25% | 16 | 50% | 9 | 28.13% |
| X B | 33 | 0 | 0% | 0 | 0% | 22 | 66.67% | 11 | 33.33% |
| X C | 32 | 2 | 6.25% | 0 | 0% | 20 | 62.50% | 10 | 31.25% |
| X D | 29 | 2 | 6.90% | 0 | 0% | 16 | 55.17% | 11 | 37.93% |
| X E | 31 | 1 | 3.23% | 0 | 0% | 24 | 77.42% | 6 | 19.35% |
| X F | 28 | 2 | 7.14% | 0 | 0% | 18 | 64.29% | 8 | 28.57% |
| X G | 34 | 1 | 2.94% | 0 | 0% | 11 | 32.35% | 22 | 64.71% |
| X H | 31 | 0 | 0% | 0 | 0% | 19 | 61.29% | 12 | 38.71% |
| X I | 32 | 0 | 0% | 0 | 0% | 21 | 65.63% | 11 | 34.38% |
| X J | 32 | 0 | 0% | 0 | 0% | 28 | 87.50% | 4 | 12.50% |
| TOTAL | 314 | 13 | 4.14% | 2 | 0.64% | 195 | 62.10% | 104 | 33.12% |

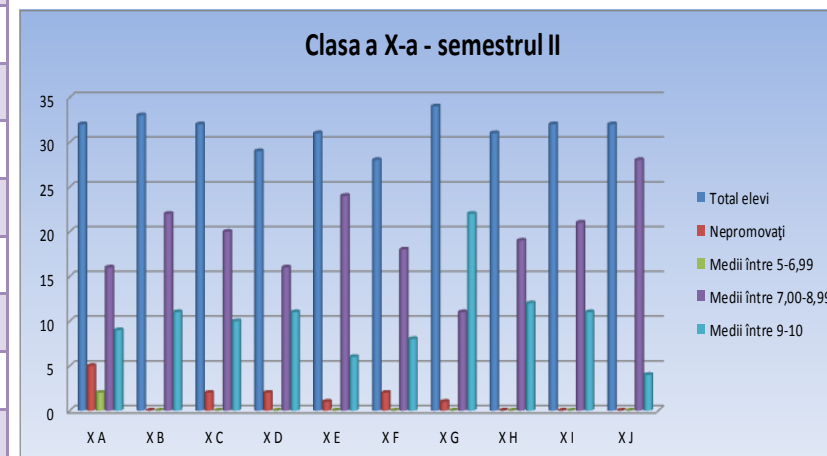

CLASA a X-a – ANUAL

| Clasa | Total elevi | Nepromovați | % Nepromovați | Medii între 5-6,99 | % Medii între 5-6,99 | Medii între 7,00-8,99 | % Medii între 7,00-8,99 | Medii între 9-10 | % Medii între 9-10 |
|--------------|-------------|-------------|---------------|--------------------|----------------------|-----------------------|-------------------------|------------------|--------------------|
| X A | 32 | 2 | 6.25% | 0 | 0% | 19 | 59.38% | 11 | 34.38% |
| X B | 33 | 0 | 0% | 0 | 0% | 23 | 69.70% | 10 | 30.30% |
| X C | 32 | 2 | 6.25% | 0 | 0% | 22 | 68.75% | 8 | 25% |
| X D | 29 | 1 | 3.45% | 0 | 0% | 19 | 65.52% | 9 | 31.03% |
| X E | 31 | 3 | 9.68% | 0 | 0% | 22 | 70.97% | 6 | 19.35% |
| X F | 29 | 2 | 6.90% | 0 | 0% | 20 | 68.97% | 7 | 24.14% |
| X G | 34 | 2 | 5.88% | 0 | 0% | 15 | 44.12% | 17 | 50% |
| X H | 32 | 0 | 0% | 0 | 0% | 20 | 62.50% | 12 | 37.50% |
| X I | 32 | 0 | 0% | 0 | 0% | 27 | 84.38% | 5 | 15.63% |
| X J | 33 | 2 | 6.06% | 0 | 0% | 28 | 84.85% | 3 | 9.09% |
| TOTAL | 317 | 14 | 4.42% | 0 | 0% | 215 | 67.82% | 88 | 27.76% |

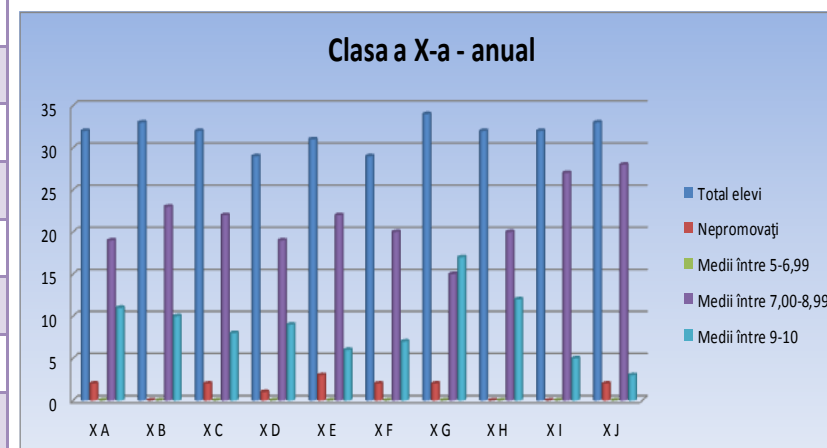

Clasa a XI-a – Semestrul I

| Clasa | Total elevi | Nepromovați | % Nepromovați | Medii între 5-6,99 | % Medii între 5-6,99 | Medii între 7,00-8,99 | % Medii între 7,00-8,99 | Medii între 9-10 | % Medii între 9-10 |
|--------------|-------------|-------------|---------------|--------------------|----------------------|-----------------------|-------------------------|------------------|--------------------|
| XI A | 29 | 0 | 0% | 0 | 0% | 25 | 86.21% | 4 | 13.79% |
| XI B | 31 | 3 | 9.68% | 0 | 0% | 17 | 54.84% | 11 | 35.48% |
| XI C | 30 | 3 | 10% | 0 | 0% | 18 | 60.00% | 9 | 30% |
| XI D | 31 | 1 | 3.23% | 0 | 0% | 12 | 38.71% | 18 | 58.06% |
| XI E | 30 | 1 | 3.33% | 0 | 0% | 11 | 36.67% | 18 | 60% |
| XI F | 29 | 0 | 0% | 0 | 0% | 12 | 41.38% | 17 | 58.62% |
| XI G | 29 | 2 | 6.90% | 0 | 0% | 26 | 89.66% | 1 | 3.45% |
| XI H | 29 | 3 | 10.34% | 1 | 3.45% | 15 | 51.72% | 10 | 34.48% |
| XI I | 29 | 0 | 0% | 0 | 0% | 23 | 79.31% | 6 | 20.69% |
| XI J | 30 | 1 | 3.33% | 0 | 0% | 17 | 56.67% | 12 | 40% |
| XI K | 30 | 0 | 0% | 0 | 0% | 17 | 56.67% | 13 | 43.33% |
| TOTAL | 327 | 14 | 4.28% | 1 | 0.31% | 193 | 59.02% | 119 | 36.39% |

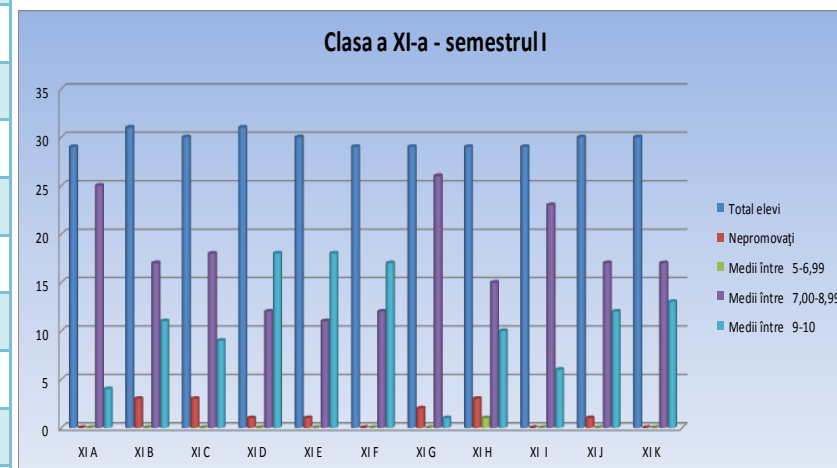

Clasa a XI-a – Semestrul II

| Clasa | Total elevi | Nepromovați | % Nepromovați | Medii între 5-6,99 | % Medii între 5-6,99 | Medii între 7,00-8,99 | % Medii între 7,00-8,99 | Medii între 9-10 | % Medii între 9-10 |
|--------------|-------------|-------------|---------------|--------------------|----------------------|-----------------------|-------------------------|------------------|--------------------|
| XI A | 29 | 0 | 0% | 0 | 0% | 17 | 58.62% | 12 | 41.38% |
| XI B | 29 | 0 | 0% | 0 | 0% | 17 | 58.62% | 12 | 41.38% |
| XI C | 29 | 2 | 6.90% | 0 | 0% | 12 | 41.38% | 15 | 51.72% |
| XI D | 31 | 0 | 0% | 0 | 0% | 10 | 32.26% | 21 | 67.74% |
| XI E | 30 | 0 | 0% | 0 | 0% | 15 | 50% | 15 | 50% |
| XI F | 29 | 1 | 3.45% | 0 | 0% | 11 | 37.93% | 17 | 58.62% |
| XI G | 27 | 0 | 0% | 0 | 0% | 16 | 59.26% | 11 | 40.74% |
| XI H | 29 | 2 | 6.90% | 0 | 0% | 13 | 44.83% | 14 | 48.28% |
| XI I | 29 | 0 | 0% | 0 | 0% | 17 | 58.62% | 12 | 41.38% |
| XI J | 30 | 1 | 3.33% | 0 | 0% | 12 | 40% | 17 | 56.67% |
| XI K | 30 | 0 | 0% | 0 | 0% | 8 | 26.67% | 22 | 73.33% |
| TOTAL | 322 | 6 | 1.86% | 0 | 0% | 148 | 45.96% | 168 | 52.17% |

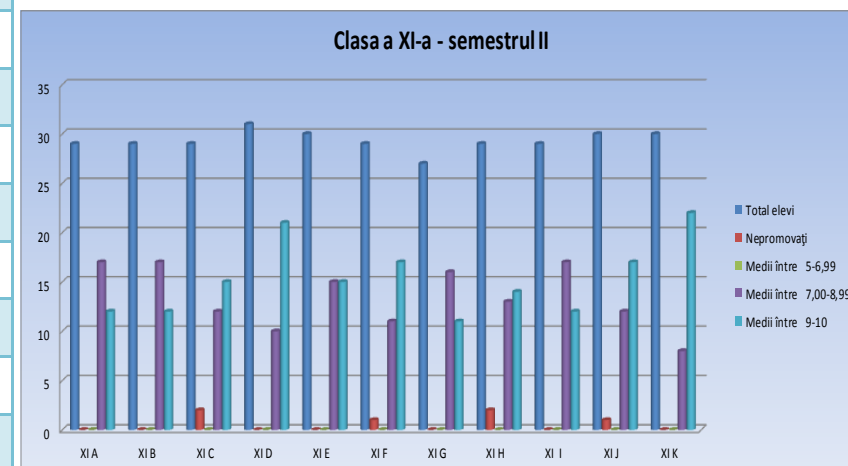

Clasa a XI-a – ANUAL

| Clasa | Total elevi | Nepromovați | % Nepromovați | Medii între 5-6,99 | % Medii între 5-6,99 | Medii între 7,00-8,99 | % Medii între 7,00-8,99 | Medii între 9-10 | % Medii între 9-10 |
|--------------|-------------|-------------|---------------|--------------------|----------------------|-----------------------|-------------------------|------------------|--------------------|
| XI A | 29 | 0 | 0% | 0 | 0% | 25 | 86.21% | 4 | 13.79% |
| XI B | 31 | 3 | 9.68% | 0 | 0% | 17 | 54.84% | 11 | 35.48% |
| XI C | 30 | 3 | 10% | 0 | 0% | 18 | 60% | 9 | 30% |
| XI D | 31 | 1 | 3.23% | 0 | 0% | 12 | 38.71% | 18 | 58.06% |
| XI E | 30 | 1 | 3.33% | 0 | 0% | 11 | 36.67% | 18 | 60% |
| XI F | 29 | 0 | 0% | 0 | 0% | 12 | 41.38% | 17 | 58.62% |
| XI G | 29 | 2 | 6.90% | 0 | 0% | 26 | 89.66% | 1 | 3.45% |
| XI H | 29 | 3 | 10.34% | 1 | 3.45% | 15 | 51.72% | 10 | 34.48% |
| XI I | 29 | 0 | 0% | 0 | 0% | 23 | 79.31% | 6 | 20.69% |
| XI J | 30 | 1 | 3.33% | 0 | 0% | 17 | 56.67% | 12 | 40% |
| XI K | 30 | 0 | 0% | 0 | 0% | 17 | 56.67% | 13 | 43.33% |
| TOTAL | 327 | 14 | 4.28% | 1 | 0.31% | 193 | 59.02% | 119 | 36.39% |

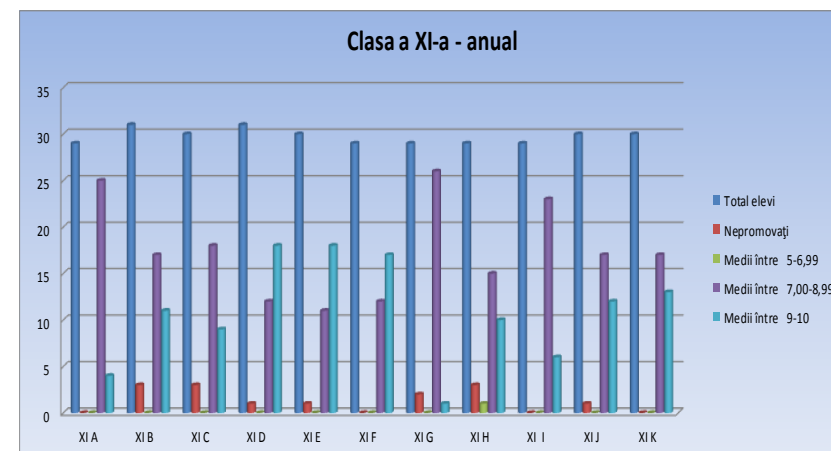

Clasa a XII-a – Semestrul I

| Clasa | Total elevi | Nepromovați | % Nepromovați | Medii între 5-6,99 | % Medii între 5-6,99 | Medii între 7,00-8,99 | % Medii între 7,00-8,99 | Medii între 9-10 | % Medii între 9-10 |
|--------------|-------------|-------------|---------------|--------------------|----------------------|-----------------------|-------------------------|------------------|--------------------|
| XII A | 33 | 2 | 6.06% | 0 | 0% | 27 | 81.82% | 4 | 12.12% |
| XII B | 32 | 0 | 0% | 1 | 3.13% | 26 | 81.25% | 5 | 15.63% |
| XII C | 34 | 2 | 5.88% | 0 | 0% | 25 | 73.53% | 7 | 20.59% |
| XII D | 33 | 2 | 6.06% | 0 | 0% | 25 | 75.76% | 6 | 18.18% |
| XII E | 32 | 2 | 6.25% | 0 | 0% | 21 | 65.63% | 9 | 28.13% |
| XII F | 32 | 3 | 9.38% | 0 | 0% | 23 | 71.88% | 6 | 18.75% |
| XII G | 34 | 3 | 8.82% | 3 | 8.82% | 16 | 47.06% | 12 | 35.29% |
| XII H | 33 | 2 | 6.06% | 1 | 3.03% | 26 | 78.79% | 4 | 12.12% |
| XII I | 33 | 3 | 9.09% | 0 | 0% | 27 | 81.82% | 3 | 9.09% |
| XII J | 34 | 1 | 2.94% | 1 | 2.94% | 25 | 73.53% | 7 | 20.59% |
| TOTAL | 330 | 20 | 6.06% | 6 | 1.82% | 241 | 73.03% | 63 | 19.09% |

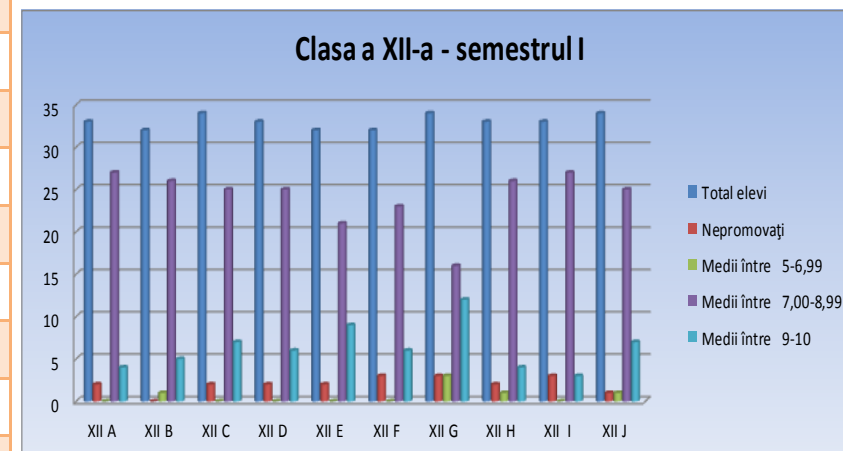

Clasa a XII-a – Semestrul II

| Clasa | Total elevi | Nepromovați | % Nepromovați | Medii între 5-6,99 | % Medii între 5-6,99 | Medii între 7,00-8,99 | % Medii între 7,00-8,99 | Medii între 9-10 | % Medii între 9-10 |
|--------------|-------------|-------------|---------------|--------------------|----------------------|-----------------------|-------------------------|------------------|--------------------|
| XII A | 34 | 1 | 2.94% | 0 | 0% | 22 | 64.71% | 11 | 32.35% |
| XII B | 32 | 2 | 6.25% | 0 | 0% | 14 | 43.75% | 16 | 50% |
| XII C | 34 | 0 | 0% | 0 | 0% | 12 | 35.29% | 22 | 64.71% |
| XII D | 33 | 1 | 3.03% | 0 | 0% | 18 | 54.55% | 14 | 42.42% |
| XII E | 32 | 2 | 6.25% | 0 | 0% | 15 | 46.88% | 15 | 46.88% |
| XII F | 32 | 0 | 0% | 0 | 0% | 16 | 50% | 16 | 50% |
| XII G | 34 | 1 | 2.94% | 0 | 0% | 14 | 41.18% | 19 | 55.88% |
| XII H | 32 | 0 | 0% | 0 | 0% | 15 | 46.88% | 17 | 53.13% |
| XII I | 33 | 0 | 0% | 0 | 0% | 20 | 60.61% | 13 | 39.39% |
| XII J | 34 | 0 | 0% | 1 | 2.94% | 18 | 52.94% | 15 | 44.12% |
| TOTAL | 330 | 7 | 2.12% | 1 | 0.30% | 164 | 49.70% | 158 | 47.88% |

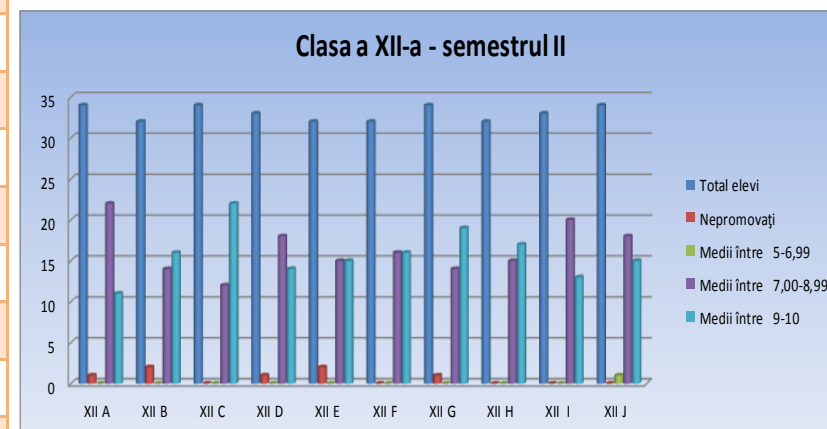

Clasa a XII-a – ANUAL

| Clasa | Total elevi | Nepromovați | % Nepromovați | Medii între 5-6,99 | % Medii între 5-6,99 | Medii între 7,00-8,99 | % Medii între 7,00-8,99 | Medii între 9-10 | % Medii între 9-10 |
|--------------|-------------|-------------|---------------|--------------------|----------------------|-----------------------|-------------------------|------------------|--------------------|
| XII A | 33 | 2 | 6.06% | 0 | 0% | 27 | 81.82% | 4 | 12.12% |
| XII B | 32 | 0 | 0% | 1 | 3.13% | 26 | 81.25% | 5 | 15.63% |
| XII C | 34 | 2 | 5.88% | 0 | 0% | 25 | 73.53% | 7 | 20.59% |
| XII D | 33 | 2 | 6.06% | 0 | 0% | 25 | 75.76% | 6 | 18.18% |
| XII E | 32 | 2 | 6.25% | 0 | 0% | 21 | 65.63% | 9 | 28.13% |
| XII F | 32 | 3 | 9.38% | 0 | 0% | 23 | 71.88% | 6 | 18.75% |
| XII G | 34 | 3 | 8.82% | 3 | 8.82% | 16 | 47.06% | 12 | 35.29% |
| XII H | 33 | 2 | 6.06% | 1 | 3.03% | 26 | 78.79% | 4 | 12.12% |
| XII I | 33 | 3 | 9.09% | 0 | 0% | 27 | 81.82% | 3 | 9.09% |
| XII J | 34 | 1 | 2.94% | 1 | 2.94% | 25 | 73.53% | 7 | 20.59% |
| TOTAL | 330 | 20 | 6.06% | 6 | 1.82% | 241 | 73.03% | 63 | 19.09% |

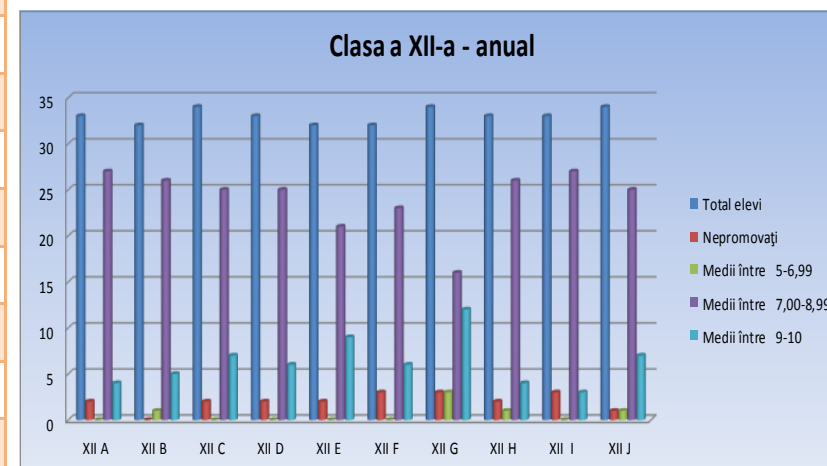

b.2 FRECVENȚA

Clasele a IX-a – Semestrul I

| Clasa | Total absențe | Absențe nemotivate | Procent nemotivate | Absențe motivate | Procent motivate |
|--------------|---------------|--------------------|--------------------|------------------|------------------|
| IX A | 338 | 143 | 42,31% | 195 | 57,69% |
| IX B | 554 | 132 | 23,83% | 422 | 76,17% |
| IX C | 412 | 88 | 21,36% | 324 | 78,64% |
| IX D | 925 | 492 | 53,19% | 433 | 46,81% |
| IX E | 465 | 131 | 28,17% | 334 | 71,83% |
| IX F | 755 | 101 | 13,38% | 654 | 86,62% |
| IX G | 797 | 344 | 43,16% | 453 | 56,84% |
| IX H | 930 | 400 | 43,01% | 530 | 56,99% |
| IX I | 502 | 112 | 22,31% | 390 | 77,69% |
| IX J | 375 | 25 | 6,67% | 350 | 93,33% |
| TOTAL | 6053 | 1968 | 32,51% | 4085 | 67,49% |

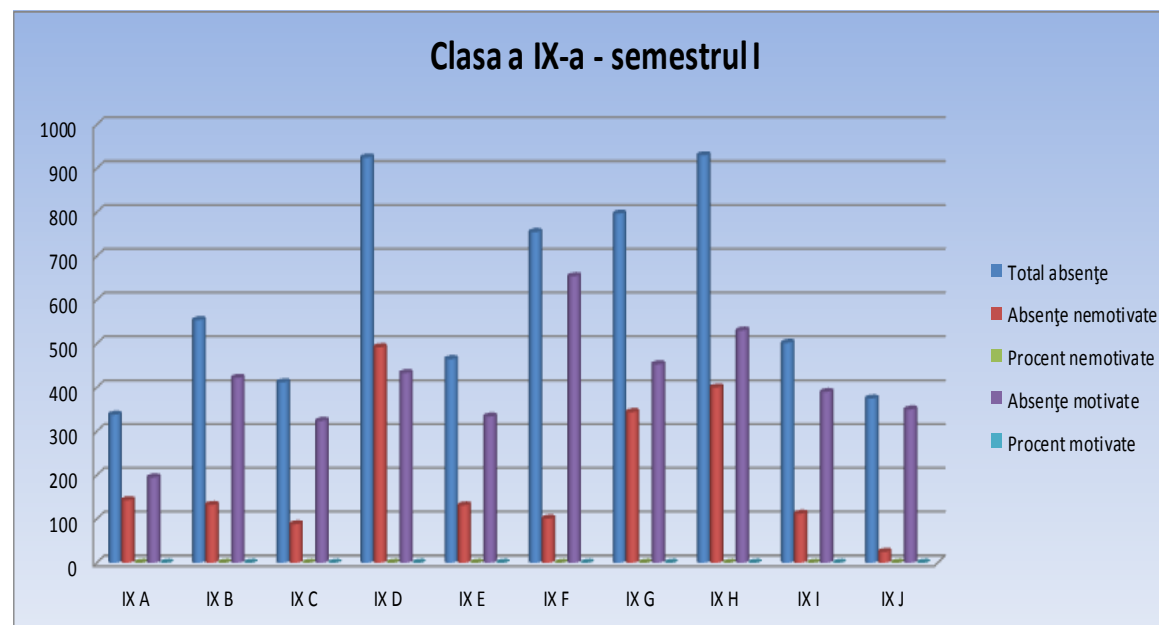

| La nivel CEVM | Total absențe | Absențe nemotivate | Procent nemotivate | Absențe motivate | Procent motivate |
|-------------------------|------------------|-----------------------|-----------------------|---------------------|---------------------|
| TOTAL SEM. I | 31252 | 7684 | 24,59% | 23568 | 75,41% |

Clasele a IX-a – Semestrul II

| Clasa | Total absențe | Absențe nemotivate | Procent nemotivate | Absențe motivate | Procent motivate |
|--------------|---------------|--------------------|--------------------|------------------|------------------|
| IX A | 524 | 91 | 17.37% | 433 | 82.63% |
| IX B | 1253 | 259 | 20.67% | 994 | 79.33% |
| IX C | 646 | 183 | 28.33% | 463 | 71.67% |
| IX D | 736 | 120 | 16.30% | 616 | 83.70% |
| IX E | 1037 | 178 | 17.16% | 859 | 82.84% |
| IX F | 1131 | 160 | 14.15% | 971 | 85.85% |
| IX G | 1122 | 517 | 46.08% | 605 | 53.92% |
| IX H | 912 | 430 | 47.15% | 482 | 52.85% |
| IX I | 591 | 162 | 27.41% | 429 | 72.59% |
| IX J | 1288 | 53 | 4.11% | 1235 | 95.89% |
| TOTAL | 9240 | 2153 | 23.30% | 7087 | 76.70% |

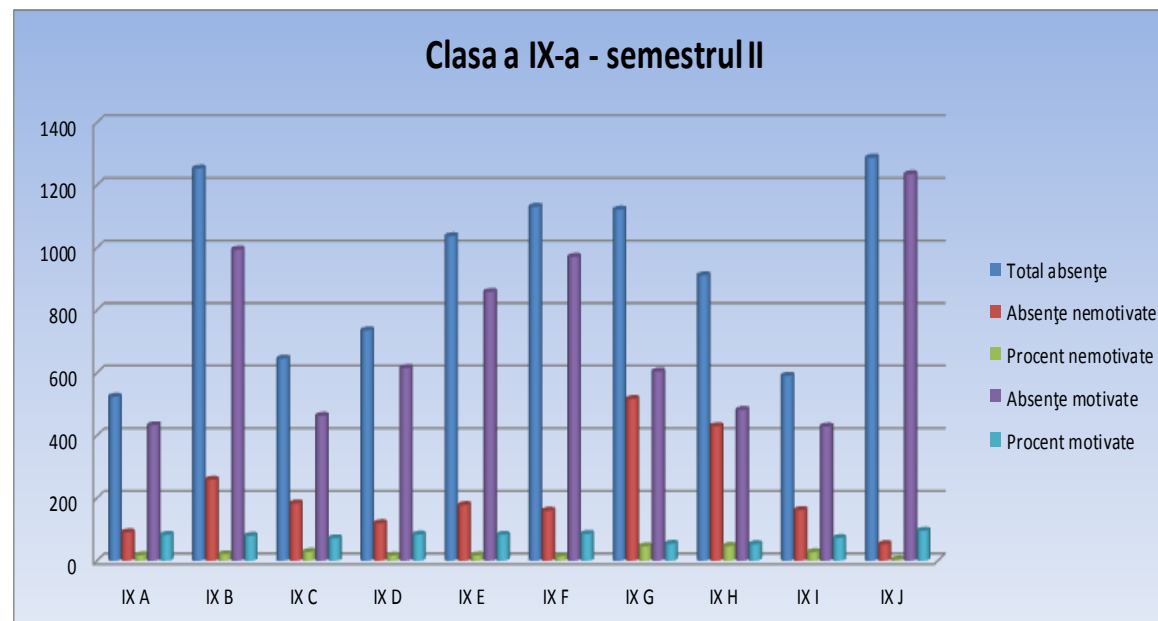

| La nivel CEVM | Total absențe | Absențe nemotivate | Procent nemotivate | Absențe motivate | Procent motivate |
|----------------------|---------------|--------------------|--------------------|------------------|------------------|
| TOTAL SEM. II | 47561 | 10094 | 21.22% | 37467 | 78.78% |

Clasele a IX-a – ANUAL

| Clasa | Total absențe | Absențe nemotivate | Procent nemotivate | Absențe motivate | Procent motivate |
|--------------|---------------|--------------------|--------------------|------------------|------------------|
| IX A | 862 | 234 | 27.15% | 628 | 72.85% |
| IX B | 1807 | 391 | 21.64% | 1416 | 78.36% |
| IX C | 1058 | 271 | 25.61% | 787 | 74.39% |
| IX D | 1661 | 612 | 36.85% | 1049 | 63.15% |
| IX E | 1502 | 309 | 20.57% | 1193 | 79.43% |
| IX F | 1886 | 261 | 13.84% | 1625 | 86.16% |
| IX G | 1919 | 861 | 44.87% | 1058 | 55.13% |
| IX H | 1842 | 830 | 45.06% | 1012 | 54.94% |
| IX I | 1093 | 274 | 25.07% | 819 | 74.93% |
| IX J | 1663 | 78 | 4.69% | 1585 | 95.31% |
| TOTAL | 15293 | 4121 | 26.95% | 11172 | 73.05% |

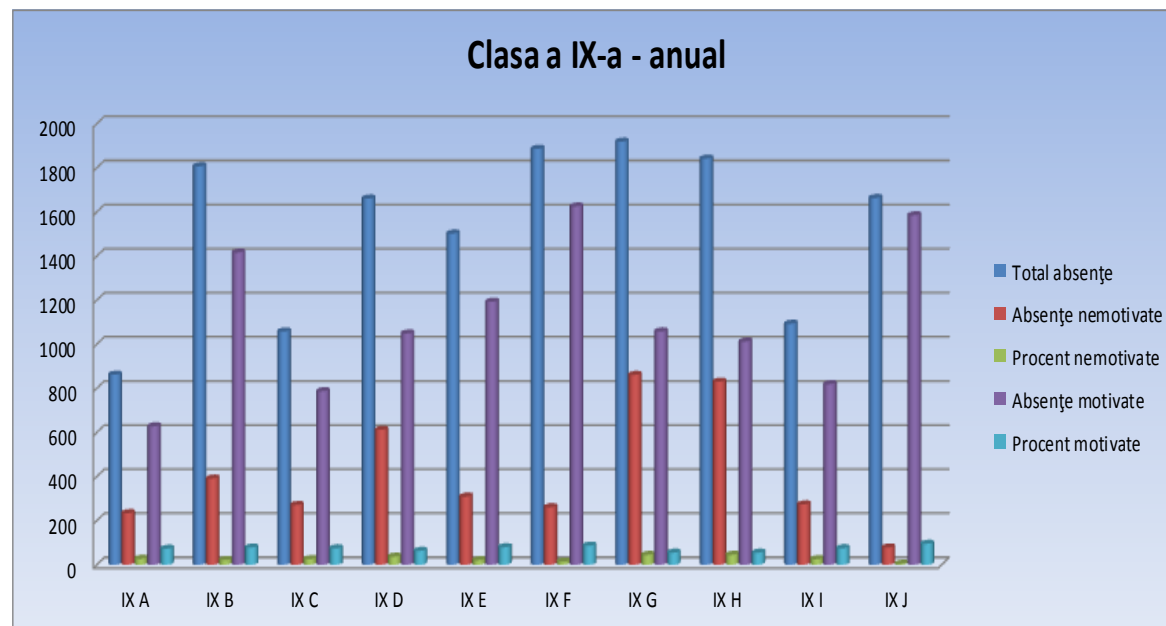

| La nivel CEVM | Total absențe | Absențe nemotivate | Procent nemotivate | Absențe motivate | Procent motivate |
|--------------------|---------------|--------------------|--------------------|------------------|------------------|
| TOTAL ANUAL | 78813 | 17778 | 22.56% | 61035 | 77.44% |

Clasele a X-a – Semestrul I

| Clasa | Total absențe | Absențe nemotivate | Procent nemotivate | Absențe motivate | Procent motivate |
|--------------|---------------|--------------------|--------------------|------------------|------------------|
| X A | 583 | 7 | 1,20% | 576 | 98,8% |
| X B | 850 | 232 | 27,29% | 618 | 72,71% |
| X C | 605 | 162 | 26,78% | 443 | 73,22% |
| X D | 577 | 37 | 6,41% | 540 | 93,59% |
| X E | 252 | 96 | 38,1% | 156 | 61,9% |
| X F | 1209 | 152 | 12,57% | 1057 | 87,43% |
| X G | 590 | 125 | 21,19% | 465 | 78,81% |
| X H | 335 | 185 | 55,22% | 150 | 44,78% |
| X I | 739 | 651 | 88,09% | 88 | 11,91% |
| X J | 1656 | 215 | 12,98% | 1441 | 87,02% |
| TOTAL | 7396 | 1862 | 25,18% | 5534 | 74,82% |

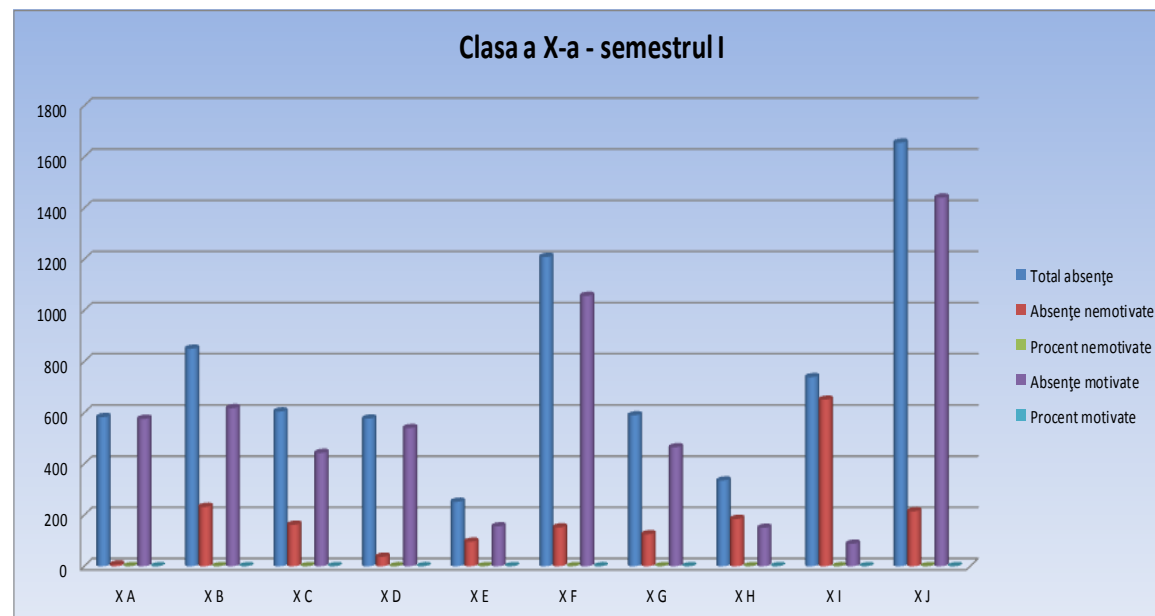

| La nivel CEVM | Total absențe | Absențe nemotivat | Procent nemotivate | Absențe motivate | Procent motivate |
|---------------------|---------------|-------------------|--------------------|------------------|------------------|
| TOTAL SEM. I | 31252 | 7684 | 24.59% | 23568 | 75.41% |

Clasele a X-a – Semestrul II

| Clasa | Total absențe | Absențe nemotivate | Procent nemotivate | Absențe motivate | Procent motivate |
|--------------|---------------|--------------------|--------------------|------------------|------------------|
| X A | 1567 | 126 | 8.04% | 1441 | 91.96% |
| X B | 1099 | 250 | 22.75% | 849 | 77.25% |
| X C | 1064 | 256 | 24.06% | 808 | 75.94% |
| X D | 657 | 77 | 11.72% | 580 | 88.28% |
| X E | 357 | 165 | 46.22% | 192 | 53.78% |
| X F | 1187 | 180 | 15.16% | 1007 | 84.84% |
| X G | 1471 | 366 | 24.88% | 1105 | 75.12% |
| X H | 1397 | 335 | 23.98% | 1062 | 76.02% |
| X I | 764 | 31 | 4.06% | 733 | 95.94% |
| X J | 1584 | 248 | 15.66% | 1336 | 84.34% |
| TOTAL | 11147 | 2034 | 18.25% | 9113 | 81.75% |

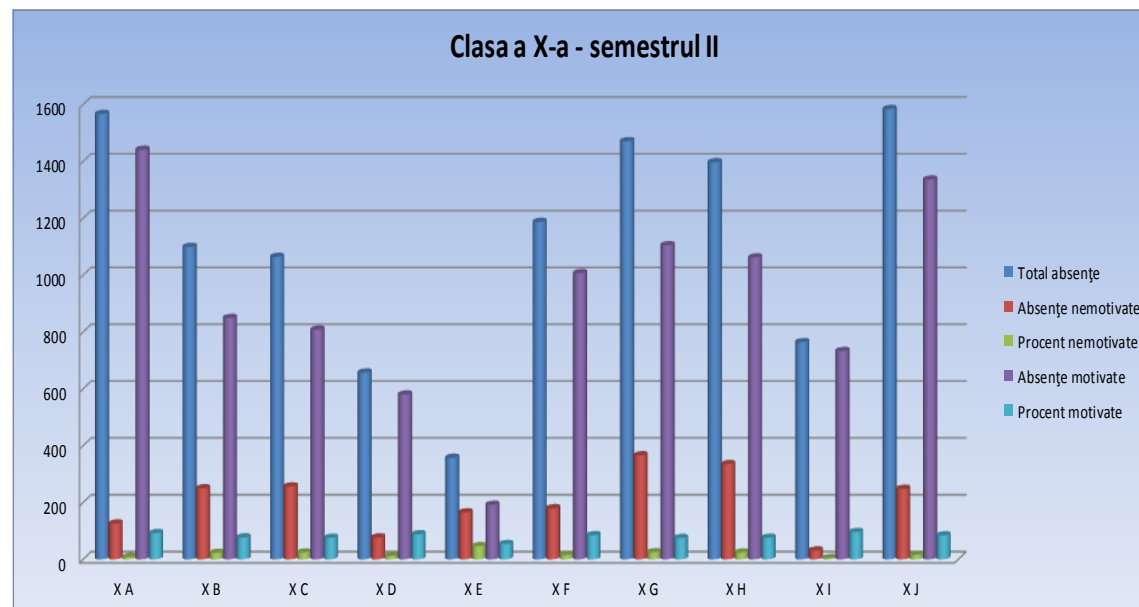

| La nivel CEVM | Total absențe | Absențe nemotivate | Procent nemotivate | Absențe motivate | Procent motivate |
|----------------------|---------------|--------------------|--------------------|------------------|------------------|
| TOTAL SEM. II | 47561 | 10094 | 21.22% | 37467 | 78.78% |

Clasele a X-a – ANUAL

| Clasa | Total absențe | Absențe nemotivate | Procent nemotivate | Absențe motivate | Procent motivate |
|--------------|---------------|--------------------|--------------------|------------------|------------------|
| X A | 2150 | 133 | 6.19% | 2017 | 93.81% |
| X B | 1949 | 482 | 24.73% | 1467 | 75.27% |
| X C | 1669 | 418 | 25.04% | 1251 | 74.96% |
| X D | 1234 | 114 | 9.24% | 1120 | 90.76% |
| X E | 609 | 261 | 42.86% | 348 | 57.14% |
| X F | 2396 | 332 | 13.86% | 2064 | 86.14% |
| X G | 2061 | 491 | 23.82% | 1570 | 76.18% |
| X H | 1732 | 520 | 30.02% | 1212 | 69.98% |
| X I | 1503 | 682 | 45.38% | 821 | 54.62% |
| X J | 3240 | 463 | 14.29% | 2777 | 85.71% |
| TOTAL | 18543 | 3896 | 21.01% | 14647 | 78.99% |

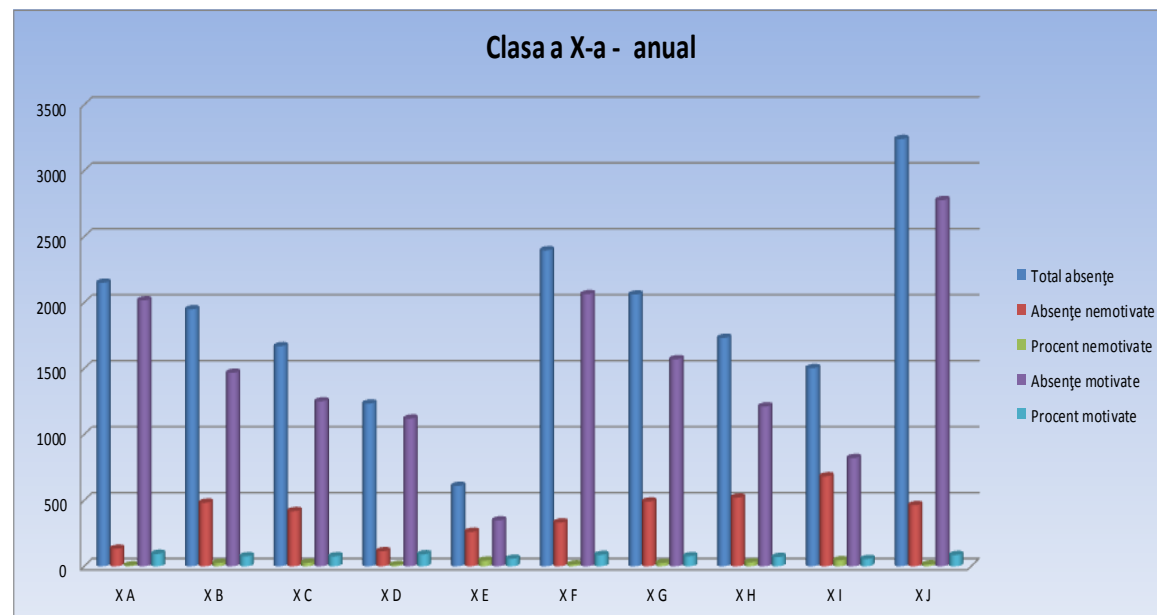

| La nivel CEVM | Total absențe | Absențe nemotivate | Procent nemotivate | Absențe motivate | Procent motivate |
|--------------------|---------------|--------------------|--------------------|------------------|------------------|
| TOTAL ANUAL | 78813 | 17778 | 22.56% | 61035 | 77.44% |

Clasele a XI-a – Semestrul I

| Clasa | Total absențe | Absențe nemotivate | Procent nemotivate | Absențe motivate | Procent motivate |
|--------------|---------------|--------------------|--------------------|------------------|------------------|
| XI A | 898 | 275 | 30,62% | 623 | 69,38% |
| XI B | 1079 | 182 | 16,87% | 897 | 83,13% |
| XI C | 1144 | 255 | 22,29% | 889 | 77,71% |
| XI D | 518 | 72 | 13,9% | 446 | 86,1% |
| XI E | 576 | 150 | 26,04% | 426 | 73,96% |
| XI F | 374 | 69 | 18,45% | 305 | 81,55% |
| XI G | 1208 | 198 | 16,39% | 1010 | 83,61% |
| XI H | 809 | 219 | 27,07% | 590 | 72,93% |
| XI I | 480 | 90 | 18,75% | 390 | 81,25% |
| XI J | 405 | 175 | 43,21% | 230 | 56,79% |
| XI K | 348 | 71 | 20,4% | 277 | 79,6% |
| TOTAL | 7839 | 1756 | 22,4% | 6083 | 77,6% |

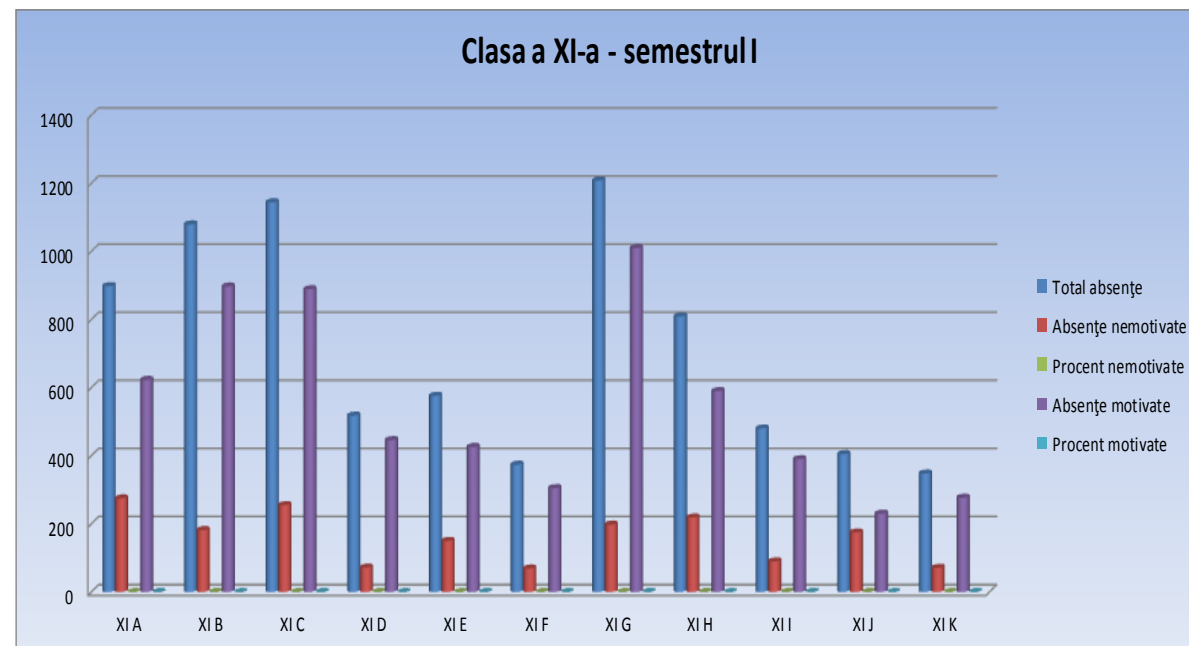

| La nivel CEVM | Total absențe | Absențe nemotivat | Procent nemotivat | Absențe motivate | Procent motivate |
|---------------------|---------------|-------------------|-------------------|------------------|------------------|
| TOTAL SEM. I | 31252 | 7684 | 24.59% | 23568 | 75.41% |

Clasele a XI-a – Semestrul II

| Clasa | Total absențe | Absențe nemotivate | Procent nemotivate | Absențe motivate | Procent motivate |
|--------------|---------------|--------------------|--------------------|------------------|------------------|
| XI A | 1443 | 531 | 36.80% | 912 | 63.20% |
| XI B | 1948 | 386 | 19.82% | 1562 | 80.18% |
| XI C | 2478 | 508 | 20.50% | 1970 | 79.50% |
| XI D | 981 | 221 | 22.53% | 760 | 77.47% |
| XI E | 736 | 165 | 22.42% | 571 | 77.58% |
| XI F | 1118 | 175 | 15.65% | 943 | 84.35% |
| XI G | 2463 | 463 | 18.8% | 2000 | 81.2% |
| XI H | 2333 | 590 | 25.29% | 1743 | 74.71% |
| XI I | 1217 | 79 | 6.49% | 1138 | 93.51% |
| XI J | 1010 | 586 | 58.02% | 424 | 41.98% |
| XI K | 793 | 172 | 21.69% | 621 | 78.31% |
| TOTAL | 16520 | 3876 | 23.46% | 12644 | 76.54% |

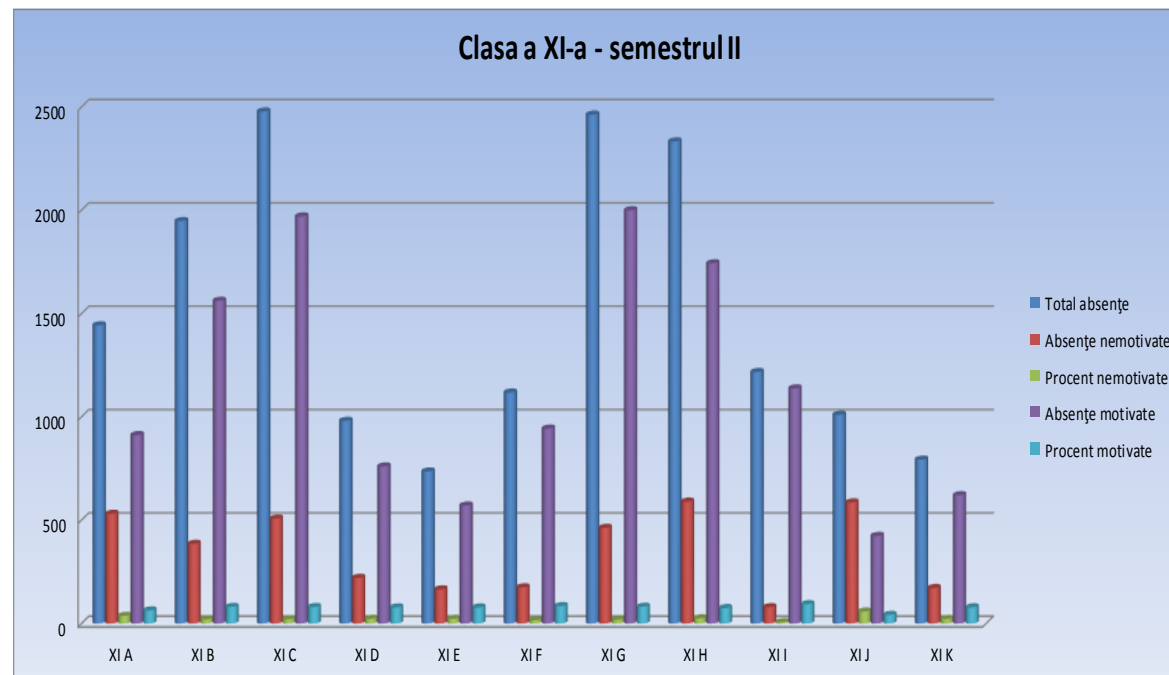

| La nivel CEVM | Total absențe | Absențe nemotivat | Procent nemotivat | Absențe motivate | Procent motivate |
|----------------------|---------------|-------------------|-------------------|------------------|------------------|
| TOTAL SEM. II | 47561 | 10094 | 21.22% | 37467 | 78.78% |

Clasele a XI-a – ANUAL

| Clasa | Total absențe | Absențe nemotivate | Procent nemotivate | Absențe motivate | Procent motivate |
|--------------|---------------|--------------------|--------------------|------------------|------------------|
| XI A | 2341 | 806 | 34.43% | 1535 | 65.57% |
| XI B | 3027 | 568 | 18.76% | 2459 | 81.24% |
| XI C | 3622 | 763 | 21.07% | 2859 | 78.93% |
| XI D | 1499 | 293 | 19.55% | 1206 | 80.45% |
| XI E | 1312 | 315 | 24.01% | 997 | 75.99% |
| XI F | 1492 | 244 | 16.35% | 1248 | 83.65% |
| XI G | 3671 | 661 | 18.01% | 3010 | 81.99% |
| XI H | 3142 | 809 | 25.75% | 2333 | 74.25% |
| XI I | 1697 | 169 | 9.96% | 1528 | 90.04% |
| XI J | 1415 | 761 | 53.78% | 654 | 46.22% |
| XI K | 1141 | 243 | 21.30% | 898 | 78.70% |
| TOTAL | 24359 | 5632 | 23.12% | 18727 | 76.88% |

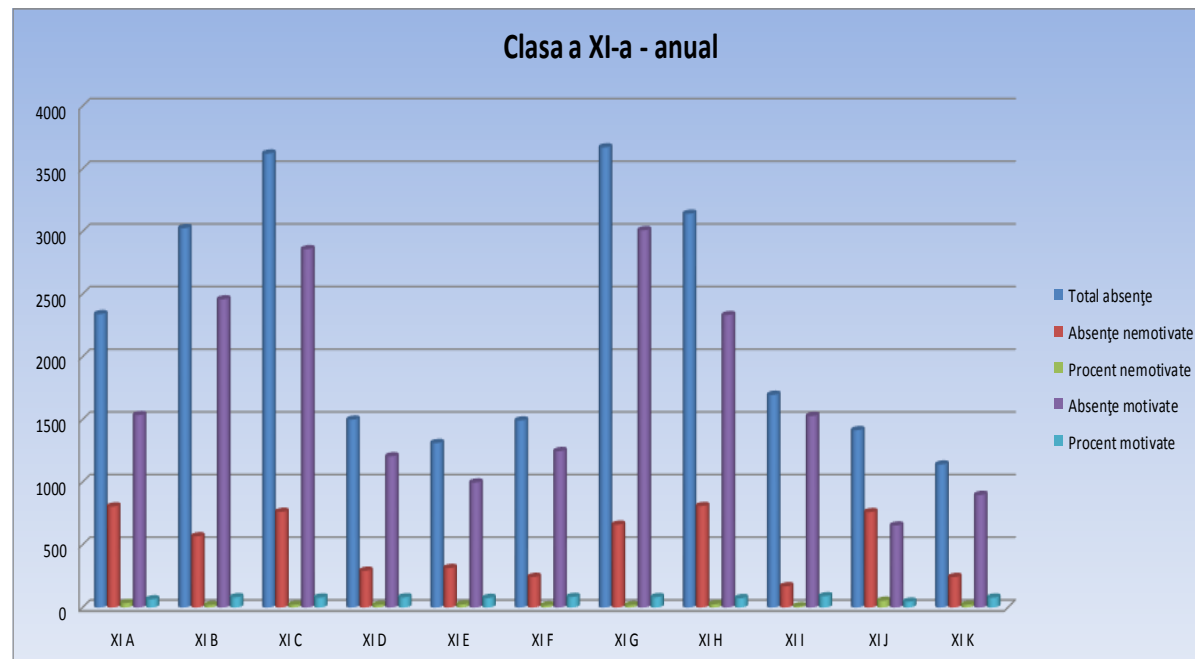

| La nivel CEVM | Total absențe | Absențe nemotivat | Procent nemotivat | Absențe motivate | Procent motivate |
|--------------------|---------------|-------------------|-------------------|------------------|------------------|
| TOTAL ANUAL | 78813 | 17778 | 22.56% | 61035 | 77.44% |

Clasele a XII-a – Semestrul I

| Clasa | Total absențe | Absențe nemotivate | Procent nemotivate | Absențe motivate | Procent motivate |
|--------------|---------------|--------------------|--------------------|------------------|------------------|
| XII A | 1389 | 146 | 10,51% | 1243 | 89,49% |
| XII B | 984 | 123 | 12,5% | 861 | 87,5% |
| XII C | 961 | 259 | 26,95% | 702 | 73,05% |
| XII D | 543 | 283 | 52,12% | 260 | 47,88% |
| XIIE | 1230 | 309 | 25,12% | 921 | 74,88% |
| XII F | 657 | 232 | 35,31% | 425 | 64,69% |
| XII G | 1415 | 343 | 24,24% | 1072 | 75,76% |
| XII H | 994 | 164 | 16,5% | 830 | 83,5% |
| XII I | 747 | 138 | 18,47% | 609 | 81,53% |
| XII J | 1044 | 101 | 9,67% | 943 | 90,33% |
| TOTAL | 9964 | 2098 | 21,06% | 7866 | 78,94% |

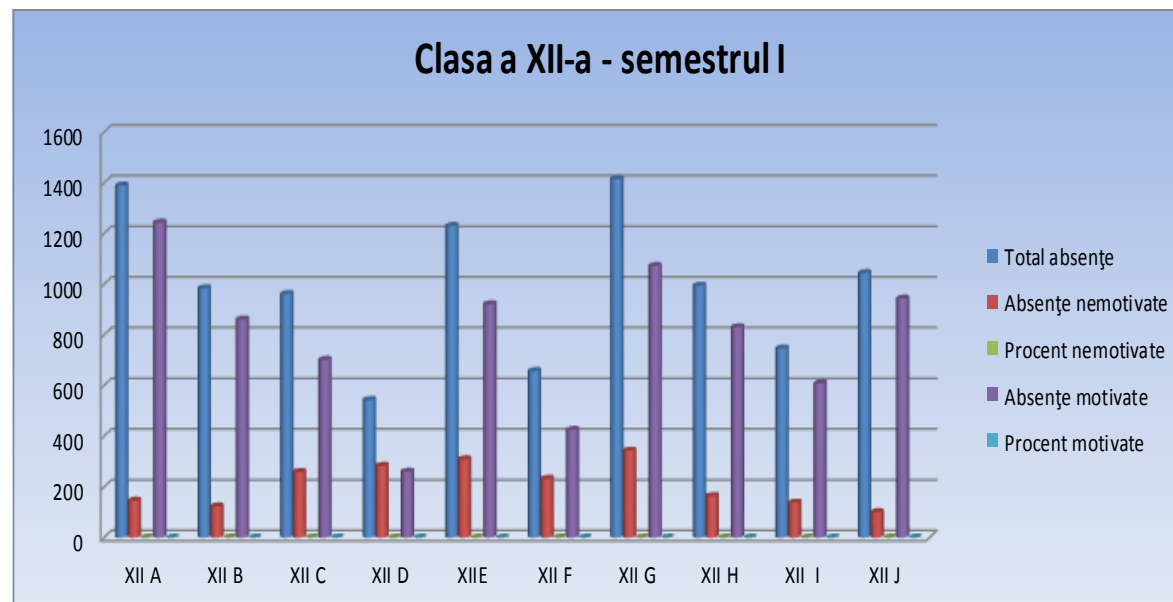

| La nivel CEVM | Total absențe | Absențe nemotivat | Procent nemotivat | Absențe motivate | Procent motivate |
|---------------------|---------------|-------------------|-------------------|------------------|------------------|
| TOTAL SEM. I | 31252 | 7684 | 24.59% | 23568 | 75.41% |

Clasele a XII-a – Semestrul II

| Clasa | Total absențe | Absențe nemotivate | Procent nemotivate | Absențe motivate | Procent motivate |
|--------------|---------------|--------------------|--------------------|------------------|------------------|
| XII A | 2733 | 237 | 8.67% | 2496 | 91.33% |
| XII B | 1238 | 137 | 11.07% | 1101 | 88.93% |
| XII C | 684 | 188 | 27.49% | 496 | 72.51% |
| XII D | 496 | 222 | 44.76% | 274 | 55.24% |
| XIIE | 887 | 308 | 34.72% | 579 | 65.28% |
| XII F | 633 | 234 | 36.97% | 399 | 63.03% |
| XII G | 1320 | 284 | 21.52% | 1036 | 78.48% |
| XII H | 542 | 55 | 10.15% | 487 | 89.85% |
| XII I | 1497 | 288 | 19.24% | 1209 | 80.76% |
| XII J | 624 | 78 | 12.50% | 546 | 87.50% |
| TOTAL | 10654 | 2031 | 19.06% | 8623 | 80.94% |

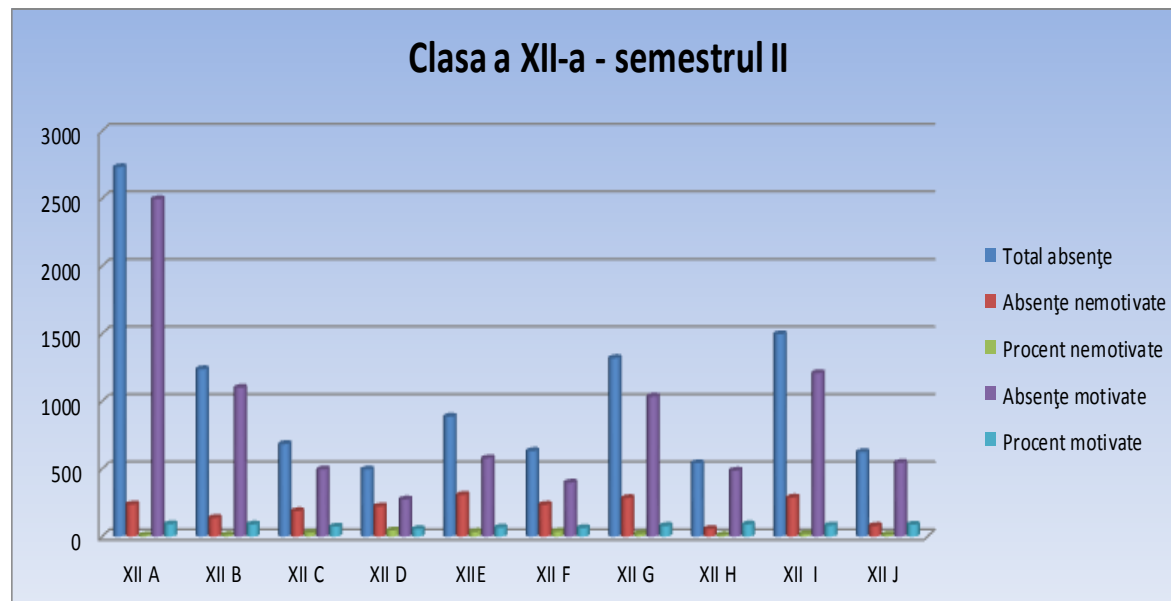

| La nivel CEVM | Total absențe | Absențe nemotivate | Procent nemotivat | Absențe motivate | Procent motivate |
|----------------------|---------------|--------------------|-------------------|------------------|------------------|
| TOTAL SEM. II | 47561 | 10094 | 21.22% | 37467 | 78.78% |

Clasele a XII-a – ANUAL

| Clasa | Total absențe | Absențe nemotivate | Procent nemotivate | Absențe motivate | Procent motivate |
|--------------|---------------|--------------------|--------------------|------------------|------------------|
| XII A | 4122 | 383 | 9.29% | 3739 | 90.71% |
| XII B | 2222 | 260 | 11.70% | 1962 | 88.30% |
| XII C | 1645 | 447 | 27.17% | 1198 | 72.83% |
| XII D | 1039 | 505 | 48.60% | 534 | 51.40% |
| XIIE | 2117 | 617 | 29.15% | 1500 | 70.85% |
| XII F | 1290 | 466 | 36.12% | 824 | 63.88% |
| XII G | 2735 | 627 | 22.93% | 2108 | 77.07% |
| XII H | 1536 | 219 | 14.26% | 1317 | 85.74% |
| XII I | 2244 | 426 | 18.98% | 1818 | 81.02% |
| XII J | 1668 | 179 | 10.73% | 1489 | 89.27% |
| TOTAL | 20618 | 4129 | 20.03% | 16489 | 79.97% |

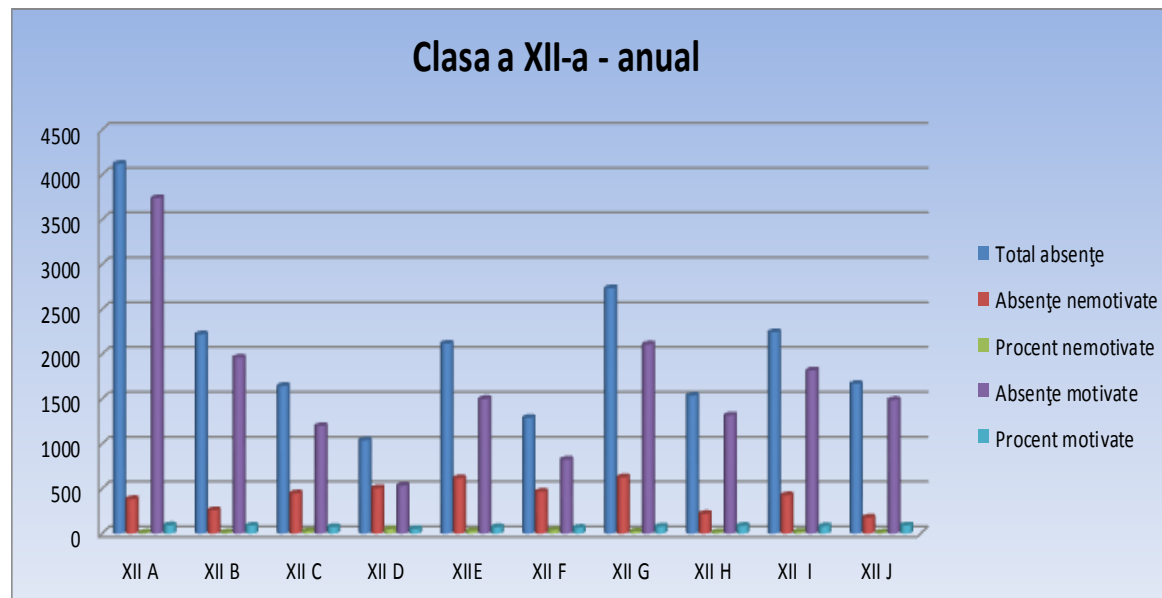

| La nivel CEVM | Total absențe | Absențe nemotivate | Procent nemotivate | Absențe motivate | Procent motivate |
|--------------------|---------------|--------------------|--------------------|------------------|------------------|
| TOTAL ANUAL | 78813 | 17778 | 22.56% | 61035 | 77.44% |

STATISTICĂ FRECVENȚĂ ANUALĂ

Clasele a IX-a – ABSENȚE NEMOTIVATE

| Clasa | Nr. elevi | Total absențe | Medie absențe / elev | Absențe nemotivate | Medie absențe nemotivate / elev |
|--------------|------------|---------------|----------------------|--------------------|---------------------------------|
| IX A | 29 | 862 | 30 | 234 | 8 |
| IX B | 31 | 1807 | 58 | 391 | 13 |
| IX C | 32 | 1058 | 33 | 271 | 8 |
| IX D | 30 | 1661 | 55 | 612 | 20 |
| IX E | 27 | 1502 | 56 | 309 | 11 |
| IX F | 31 | 1886 | 61 | 261 | 8 |
| IX G | 32 | 1919 | 60 | 861 | 27 |
| IX H | 32 | 1842 | 58 | 830 | 26 |
| IX I | 27 | 1093 | 40 | 274 | 10 |
| IX J | 29 | 1663 | 57 | 78 | 3 |
| TOTAL | 300 | 15293 | 51 | 4121 | 14 |

STATISTICĂ FRECVENȚĂ ANUALĂ

Clasele a X-a – ABSENTE NEMOTIVATE

| Clasa | Nr. elevi | Total absențe | Medie absențe / elev | Absențe nemotivate | Medie absențe nemotivate / elev |
|--------------|------------|---------------|----------------------|--------------------|---------------------------------|
| X A | 32 | 2150 | 67 | 133 | 4 |
| X B | 33 | 1949 | 59 | 482 | 15 |
| X C | 32 | 1669 | 52 | 418 | 13 |
| X D | 29 | 1234 | 43 | 114 | 4 |
| X E | 31 | 609 | 20 | 261 | 8 |
| X F | 28 | 2396 | 86 | 332 | 12 |
| X G | 34 | 2061 | 61 | 491 | 14 |
| X H | 31 | 1732 | 56 | 520 | 17 |
| X I | 32 | 1503 | 47 | 682 | 21 |
| X J | 32 | 3240 | 101 | 463 | 14 |
| TOTAL | 314 | 18543 | 59 | 3896 | 12 |

STATISTICĂ FRECVENȚĂ ANUALĂ

Clasele a XI-a – ABSENȚE NEMOTIVATE

| Clasa | Nr. elevi | Total absențe | Medie absențe / elev | Absențe nemotivate | Medie absențe nemotivate / elev |
|--------------|------------|---------------|----------------------|--------------------|---------------------------------|
| XI A | 29 | 2341 | 81 | 806 | 28 |
| XI B | 30 | 3027 | 101 | 568 | 19 |
| XI C | 30 | 3622 | 121 | 763 | 25 |
| XI D | 31 | 1499 | 48 | 293 | 9 |
| XI E | 30 | 1312 | 44 | 315 | 11 |
| XI F | 29 | 1492 | 51 | 244 | 8 |
| XI G | 28 | 3671 | 131 | 661 | 24 |
| XI H | 29 | 3142 | 108 | 809 | 28 |
| XI I | 29 | 1697 | 59 | 169 | 6 |
| XI J | 30 | 1415 | 47 | 761 | 25 |
| XI K | 30 | 1141 | 38 | 243 | 8 |
| TOTAL | 325 | 24359 | 75 | 5632 | 17 |

STATISTICĂ FRECVENȚĂ ANUALĂ

Clasele a XII-a – ABSENȚE NEMOTIVATE

| Clasa | Nr. elevi | Total absențe | Medie absențe / elev | Absențe nemotivate | Medie absențe nemotivate / elev |
|--------------|------------|---------------|----------------------|--------------------|---------------------------------|
| 12A | 34 | 4122 | 121 | 383 | 11 |
| 12B | 32 | 2222 | 69 | 260 | 8 |
| 12C | 34 | 1645 | 48 | 447 | 13 |
| 12D | 33 | 1039 | 31 | 505 | 15 |
| 12E | 32 | 2117 | 66 | 617 | 19 |
| 12F | 32 | 1290 | 40 | 466 | 15 |
| 12G | 34 | 2735 | 80 | 627 | 18 |
| 12H | 32 | 1536 | 48 | 219 | 7 |
| 12I | 33 | 2244 | 68 | 426 | 13 |
| 12J | 34 | 1668 | 49 | 179 | 5 |
| TOTAL | 330 | 20618 | 62 | 4129 | 13 |

STATISTICĂ FRECVENȚĂ ANUALĂ

La nivel C.E.V.M. – ABSENȚE NEMOTIVATE

| | Nr. elevi | Total absențe | Medie absențe / elev | Absențe nemotivate | Medie absențe nemotivate / elev |
|----------------------|-------------|---------------|----------------------|--------------------|---------------------------------|
| Clasele a IX-a | 300 | 15293 | 51 | 4121 | 14 |
| Clasele a X-a | 314 | 18543 | 59 | 3896 | 12 |
| Clasele a XI-a | 325 | 24359 | 75 | 5632 | 17 |
| Clasele a XII-a | 330 | 20618 | 62 | 4129 | 13 |
| La nivel CEVM | 1269 | 78813 | 62 | 17778 | 14 |

STATISTICĂ FRECVENȚĂ LA NIVEL C.E.V.M.
SEMESTRUL I

| Total absențe Sem. I | Nr. | % | Absențe nemotivate Sem. I | Nr. | % | Absențe motivate Sem I. | Nr. | % |
|-------------------------------------|------------|----------|------------------------------------------|------------|----------|----------------------------------------|------------|----------|
| La nivel CEVM | 31252 | 100% | La nivel CEVM | 7684 | 100% | La nivel CEVM | 23568 | 100% |
| Clasele a IX-a | 6053 | 19.37% | Clasele a IX-a | 1968 | 25.61% | Clasele a IX-a | 4085 | 17.33% |
| Clasele a X-a | 7396 | 23.67% | Clasele a X-a | 1862 | 24.23% | Clasele a X-a | 5534 | 23.48% |
| Clasele a XI-a | 7839 | 25.08% | Clasele a XI-a | 1756 | 22.85% | Clasele a XI-a | 6083 | 25.81% |
| Clasele a XII-a | 9964 | 31.88% | Clasele a XII-a | 2098 | 27.30% | Clasele a XII-a | 7866 | 33.38% |

STATISTICĂ FRECVENȚĂ LA NIVEL C.E.V.M.

SEMESTRUL II

| Total absențe Sem. II | Nr. | % | Absențe nemotivate Sem. II | Nr. | % | Absențe motivate Sem. II | Nr. | % |
|-----------------------------|-------|--------|----------------------------------|-------|--------|--------------------------------|-------|--------|
| La nivel CEVM | 47561 | 100% | La nivel CEVM | 10094 | 100% | La nivel CEVM | 37467 | 100% |
| Clasele a IX-a | 9240 | 19.43% | Clasele a IX-a | 2153 | 21.33% | Clasele a IX-a | 7087 | 18.92% |
| Clasele a X-a | 11147 | 23.44% | Clasele a X-a | 2034 | 20.15% | Clasele a X-a | 9113 | 24.32% |
| Clasele a XI-a | 16520 | 34.73% | Clasele a XI-a | 3876 | 38.40% | Clasele a XI-a | 12644 | 33.75% |
| Clasele a XII-a | 10654 | 22.40% | Clasele a XII-a | 2031 | 20.12% | Clasele a XII-a | 8623 | 23.01% |

STATISTICĂ FRECVENȚĂ LA NIVEL C.E.V.M.

ANUAL

| Total absențe Anual | | | Absențe nemotivate Anual | | | Absențe motivate Anual | | |
|---------------------|-------|--------|--------------------------|-------|--------|------------------------|-------|--------|
| | Nr. | % | | Nr. | % | | Nr. | % |
| La nivel CEVM | 78813 | 100% | La nivel CEVM | 17778 | 100% | La nivel CEVM | 61035 | 100% |
| Clasele a IX-a | 15293 | 19.40% | Clasele a IX-a | 4121 | 23.18% | Clasele a IX-a | 11172 | 18.30% |
| Clasele a X-a | 18543 | 23.53% | Clasele a X-a | 3896 | 21.91% | Clasele a X-a | 14647 | 24.00% |
| Clasele a XI-a | 24359 | 30.91% | Clasele a XI-a | 5632 | 31.68% | Clasele a XI-a | 18727 | 30.68% |
| Clasele a XII-a | 20618 | 26.16% | Clasele a XII-a | 4129 | 23.23% | Clasele a XII-a | 16489 | 27.02% |

b.3 SITUAȚIA NOTELOR LA PURTARE

LA SFÂRȘITUL SEMESTRULUI I

| Nr. Crt. | Numele și prenumele | Clasa | Media 9 | Media 8 | Media 7 | Media 6 | Media 5 | Media 4 |
|----------|---------------------|-------|---------|---------|---------|---------|---------|---------|
| 1. | Lubinski Radu | 9 B | X | | | | | |
| 2. | Mihut Razvan Tudor | 9 B | | X | | | | |
| 3. | Feraru Mariana | 9D | | | | | | X |
| 4. | Draghici ana Maria | 9G | X | | | | | |
| 5. | Novoloaca Vitalia | 9G | | | | X | | |
| 6. | Polojan Claudia | 9G | X | | | | | |
| 7. | Stan Alexandru | 9G | | X | | | | |
| 8. | Serbanescu Vlad | 9G | | X | | | | |
| 9. | Voicu Madalin | 9G | X | | | | | |
| 10. | Voinea Valentin | 9G | | X | | | | |
| 11. | Filip Andrei | 9H | X | | | | | |
| 12. | Lazarescu Andreea | 9H | X | | | | | |
| 13. | Tranca Laura | 9H | | | | | | X |
| 14. | Ficiu Nicolae | 10J | X | | | | | |
| 15. | Graure Diana | 10J | X | | | | | |
| 16. | Ivanescu Costin | 10J | X | | | | | |
| 17. | Lungu Ioana | 10J | X | | | | | |
| 18. | Ciobanu Stefania | 11A | X | | | | X | |

| | | | | | | | | |
|-----|----------------------|-----|---|---|---|--|--|--|
| 19. | Dianu Denisa | 11A | X | | | | | |
| 20. | Gherghe Alexandru | 11A | X | | | | | |
| 21. | Turcsany Matei | 11A | X | | | | | |
| 22. | Vasile Andreea | 11A | | X | | | | |
| 23. | Anca Ana Maria | 11C | X | | | | | |
| 24. | Jipianu Calota Anita | 11C | X | | | | | |
| 25. | Minescu Madalin | 11C | X | | | | | |
| 26. | Badea Gabriel | 11H | | X | | | | |
| 27. | Dajani Amira | 11H | X | | | | | |
| 28. | Jumuga Claudiu | 11H | | X | | | | |
| 29. | Nita George | 11H | | X | | | | |
| 30. | Antonescu Sever | 11J | | | X | | | |
| 31. | Brezeanu Marius | 11J | X | | | | | |
| 32. | Fratila Alexandra | 11J | | | X | | | |
| 33. | Topala Florin | 11K | X | | | | | |
| 34. | Feraru Robert | 12C | | X | | | | |
| 35. | Gheorghe Mihai | 12C | | X | | | | |
| 36. | Manolache Valentin | 12D | X | | | | | |
| 37. | Boteanu Paul | 12E | | | X | | | |
| 38. | Radu Miltiade | 12E | X | | | | | |

| | | | | | | | | |
|-----|-------------------|------|---|---|---|--|--|--|
| 39. | Serban Marian | 12E | X | | | | | |
| 40. | Serban Alexandra | 12E | X | | | | | |
| 41. | Cerbu Nicusor | 12 F | X | | | | | |
| 42. | Haita Andrei | 12 F | | X | | | | |
| 43. | Plenovici Mihaela | 12G | | X | | | | |
| 44. | Jilaveanu Raluca | 12G | | | X | | | |
| 45. | Dumitrescu Vlad | 12I | | X | | | | |
| 46. | Badea Catalina | 12J | X | | | | | |

SITUAȚIA NOTELOR LA PURTARE

LA SFÂRȘITUL SEMESTRULUI II

| Nr. Crt. | Numele și prenumele | Clasa | Media 9 | Media 8 | Media 7 | Media 6 | Media 5 | Media 4 |
|----------|---------------------|-------|---------|---------|---------|---------|---------|---------|
| 1. | Mihuț Răzvan | 9B | | | X | | | |
| 2. | Simionescu Miruna | 9B | | X | | | | |
| 3. | Antonescu Răzvan | 9C | | | X | | | |
| 4. | Cîrstea Ana Maria | 9G | X | | | | | |
| 5. | Drăghici Daniela | 9G | X | | | | | |
| 6. | Hoștea Ioana | 9G | X | | | | | |
| 7. | Ion Andrei | 9G | | X | | | | |
| 8. | Moldoveanu Lucian | 9G | X | | | | | |
| 9. | Polojan Claudia | 9G | X | | | | | |
| 10. | Novoloacă Vitalia | 9G | | | | | | X |
| 11. | State Alexandru | 9G | | X | | | | |
| 12. | Șerbănescu Vlad | 9G | | X | | | | |
| 13. | Voinea Valentin | 9G | X | | | | | |
| 14. | Lăzărescu Andreea | 9H | | X | | | | |
| 15. | Trancă Laura | 9H | | | | | | X |
| 16. | Ciobanu Mihai | 10C | X | | | | | |
| 17. | Ciupag Cristian | 10C | X | | | | | |
| 18. | Conda Bogdan | 10C | X | | | | | |

| | | | | | | | |
|-----|-----------------------|-----|---|---|---|---|--|
| 19. | Sandu Lorena | 10C | X | | | | |
| 20. | Toma Octavian | 10C | X | | | | |
| 21. | Irimia Silvia | 10C | X | | | | |
| 22. | Glăvan Alexandra | 10C | X | | | | |
| 23. | Gheorghe Andreea | 10G | | | X | | |
| 24. | Anghel Marina | 10J | X | | | | |
| 25. | Ciorniciuc Ana | 10J | | X | | | |
| 26. | Colindeață Andreea | 10J | X | | | | |
| 27. | Graure Diana | 10J | X | | | | |
| 28. | Lungu Ioana | 10J | X | | | | |
| 29. | Manea Lavinia | 10J | X | | | | |
| 30. | Mitrea Nicoleta | 10J | | | | X | |
| 31. | Pricopie George | 10J | | X | | | |
| 32. | Apostol Mihai | 11A | X | | | | |
| 33. | Al zu bi Jad | 11A | X | | | | |
| 34. | Tudor Roberto | 11A | | X | | | |
| 35. | Turcsany Matei | 11A | | X | | | |
| 36. | Anca Ana Maria | 11C | X | | | | |
| 37. | Danciu Valentin | 11C | X | | | | |
| 38. | Jipianu Anița | 11C | X | | | | |
| 39. | Voiculescu Liza Maria | 11C | X | | | | |

| | | | | | | | | |
|-----|--------------------|-----|---|---|---|---|--|--|
| 40. | Cotea Daniela | 11G | X | | | | | |
| 41. | Radu Patricia | 11G | X | | | | | |
| 42. | Munteanu Alexandra | 11G | | X | | | | |
| 43. | Tănase Sandra | 11G | | X | | | | |
| 44. | Udma Ioana | 11G | | X | | | | |
| 45. | Badea Gabriel | 11H | | | | X | | |
| 46. | Petrescu Bogdan | 11I | X | | | | | |
| 47. | Tălpășanu Andrei | 11I | X | | | | | |
| 48. | Brezeanu Marius | 11J | X | | | | | |
| 49. | Niță Beatrice | 11K | X | | | | | |
| 50. | Stoian Andrei | 11K | X | | | | | |
| 51. | Șerbu Paula | 11K | X | | | | | |
| 52. | Marinel Cristina | 12A | | X | | | | |
| 53. | Feraru Robert | 12C | X | | | | | |
| 54. | Manolache Valentin | 12D | | X | | | | |
| 55. | Boteanu Paul | 12E | | | X | | | |
| 56. | Șerban Alexandra | 12E | | | X | | | |
| 57. | Haită Andrei | 12F | | X | | | | |
| 58. | Ruse Maria | 12F | X | | | | | |
| 59. | Jilăveanu Raluca | 12G | | | | X | | |
| 60. | Dumitrescu Vlad | 12I | | X | | | | |

b.4 SITUAȚII SPECIALE (Preavize de examtricare)

LA SFÂRȘITUL SEMESTRULUI I

| Nr. Crt. | Clasa | Nume și prenume elev | Data și nr. preaviz de exmatriculare/mustrare scrisă |
|----------|-------|-------------------------|--------------------------------------------------------------------|
| 1 | 9D | Feraru Narcisa | Av.nr. 4862/19.11.2014, Av.nr. 48/7.01.2015, Av.nr. 485/30.01.2015 |
| 2 | 9G | Novoloaca Vitalia | Av.nr.269/20.01.2015, Av.nr. 463/29.01.2015 |
| 3 | 9H | Tranca Laura Marisabell | Av.nr. 4798/13.11.2014, Av.nr. 376/13.01.2015 |
| 4 | 11C | Jipianu Calota Anita | Av.nr. 5276/ 17.12.2014 |
| 5. | 11H | Albu Dragos | Av.nr. 486/30.01.2015 |
| 6. | 11J | Fratila Alexandra | Av.nr. 5073/04.12.2014 |
| 7. | 12D | Manolache Valentin | Av.nr. 4907/ .12.2014 |
| 8. | 12F | Haita Andrei | Av.nr. 5069/04.12.2014 |
| 9. | 12G | Jilaveanu Raluca | Av.nr. 4919/24.11.2014 |
| 10. | 12AG | Plenovici Mihaela | Av.nr. 4920/24.11.2014 |

SITUAȚII SPECIALE (Preavize de exmatriculare)**LA SFÂRȘITUL SEMESTRULUI II**

| Nr. Crt. | Clasa | Nume și prenume elev | Data și nr. preaviz de exmatriculare/mustrare scrisă |
|-----------------|--------------|-----------------------------|------------------------------------------------------------------|
| 1 | 9B | Mihuț Răzvan | M.S. nr. 2063/13.05.2015 |
| 2 | 9H | Lăzărescu Andreea | AV. nr. 2050/12.05.2015 |
| 3 | 9H | Trancă Laura | Nr. 1457/26.03.2015, nr. 2652/8.06.2015 |
| 4 | 10G | Gheorghe Andreea | AV. nr. 2579/3.06.2015 |
| 5. | 11H | Badea Gabriel | AV. nr. 1349/20.03.2015, nr. 1590/3.04.2015, nr, 2500/28.05.2015 |
| 6. | 12F | Haită Andrei | AV. nr. 2028/11.05.2015 |
| 7. | 12F | Ruse Maria | AV. nr. 2015/8.05.2015 |

b.5 SITUAȚIA PROMOVABILITĂȚII

LA ȘFÂRȘITUL SEMESTRULUI I

Clasa a IX-a

| CLASA | NR. TOTAL ELEVI | NR. ELEVI PROMOVAȚI | % ELEVI PROMOVAȚI | NR. ELEVI CORIGENȚI | % ELEVI CORIGENȚI | NR. ELEVI CU SIT. NEÎNCHEIATE | % ELEVI CU SIT. NEÎNCHEIATE |
|--------------|-----------------|---------------------|-------------------|---------------------|-------------------|-------------------------------|-----------------------------|
| 9A | 29 | 29 | 100% | | | | |
| 9B | 31 | 28 | 90.32% | 3 | 9.68% | | |
| 9C | 32 | 29 | 90.62% | 3 | 9.38% | | |
| 9D | 30 | 29 | 96.67% | | | 1 | 3.33% |
| 9E | 27 | 26 | 96.30% | | | 1 | 3.70% |
| 9F | 31 | 28 | 90.32% | 3 | 9.68% | | |
| 9G | 32 | 27 | 84.37% | 4 | 12.50% | 1 | 3.13% |
| 9H | 32 | 24 | 75% | 6 | 18.75% | 2 | 6.25% |
| 9I | 27 | 27 | 100% | | | | |
| 9J | 29 | 29 | 100% | | | | |
| Total | 300 | 276 | 92% | 19 | 6.33% | 5 | 1.67% |

| Nr. Crt. | Disciplina | Clasa | | | | Nume și prenume elev | Situația |
|-------------|--------------------|-------|----|----|----|-------------------------|------------|
| | | 9 | 10 | 11 | 12 | | |
| 1 | Biologie | B | - | - | - | Iacob Ana Maria | Corigent |
| 2 | Biologie | B | - | - | - | Mihut Razvan | Corigent |
| 3 | Biologie | B | - | - | - | Pitu Iulia | Corigent |
| 4 | Lb. Romana | C | - | - | - | Antonescu Razvan | Corigent |
| 5 | Matematica | C | - | - | - | Antonescu Razvan | Corigent |
| 6 | Biologie | C | - | - | - | Antonescu Razvan | Corigent |
| 7 | Biologie | C | - | - | - | Asavetei Mircea | Corigent |
| 8 | Biologie | C | - | - | - | Ciobanu Alin | Corigent |
| 9 | Toate disciplinele | D | - | - | - | Feraru Narcisa | Neincheiat |
| 10 | Logica | E | - | - | - | Dobrescu Petrisor | Neincheiat |
| 11 | Matematica | F | - | - | - | Bodea Cristian | Corigent |
| 12 | Matematica | F | - | - | - | Djalo Mamadu | Corigent |

| | | | | | | | |
|----|--------------------|---|---|---|---|--------------------|------------|
| 13 | Matematica | F | - | - | - | Varvariuc Dionisie | Corigent |
| 14 | Biologie | F | - | - | - | Djalo Mamadu | Corigent |
| 15 | Biologie | F | - | - | - | Varvariuc Dionisie | Corigent |
| 16 | Biologie | G | - | - | - | Draghici Ana | Corigent |
| 17 | Logica | G | - | - | - | Draghici Ana | Corigent |
| 18 | Logica | G | - | - | - | Hostea Ioana | Corigent |
| 19 | Logica | G | - | - | - | Bajenaru Jaklin | Corigent |
| 20 | Logica | G | - | - | - | Serbanescu Vlad | Corigent |
| 21 | Toate disciplinele | G | - | - | - | Novoloaca Vitalia | Neincheiat |
| 22 | Logica | H | - | - | - | Ciuculan Andra | Corigent |
| 23 | Logica | H | - | - | - | Filip Andrei | Corigent |
| 24 | Logica | H | - | - | - | Sandu Eduard | Corigent |
| 25 | Logica | H | - | - | - | Stefan Razvan | Corigent |
| 26 | Biologie | H | - | - | - | Lazarescu Andreea | Corigent |
| 27 | Biologie | H | - | - | - | Sandu George | Corigent |
| 28 | Toate disciplinele | H | - | - | - | Tranca Laura | Neincheiat |
| 29 | Istorie | H | - | - | - | Badea Andreea | Neincheiat |

Clasa a X-a

| CLASA | NR. TOTAL ELEVI | NR. ELEVI PROMOVAȚI | % ELEVI PROMOVAȚI | NR. ELEVI CORIGENȚI | % ELEVI CORIGENȚI | NR. ELEVI CU SIT. NEÎNCHEIATE | % ELEVI CU SIT. NEÎNCHEIATE |
|--------------|-----------------|---------------------|-------------------|---------------------|-------------------|-------------------------------|-----------------------------|
| 10A | 32 | 30 | 93.75% | 2 | 6.25% | | |
| 10B | 33 | 33 | 100% | | | | |
| 10C | 32 | 30 | 93.75% | 2 | 6.25% | | |
| 10D | 29 | 28 | 96.55% | 1 | 3.45% | | |
| 10E | 31 | 27 | 87.10% | 3 | 9.68% | 1 | 3.22% |
| 10F | 28 | 26 | 92.86% | 2 | 7.14% | | |
| 10G | 34 | 32 | 94.12% | 2 | 5.88% | | |
| 10H | 31 | 31 | 100% | | | | |
| 10I | 32 | 32 | 100% | | | | |
| 10J | 32 | 30 | 93.75% | 2 | 6.25% | | |
| Total | 314 | 299 | 95.22% | 14 | 4.46% | 1 | 0.32% |

| Nr. Crt. | Disciplina | Clasa | | | | Nume și prenume elev | Situția |
|-------------|-------------|-------|----|----|----|-------------------------|------------|
| | | 9 | 10 | 11 | 12 | | |
| 1. | Matematica | - | A | - | - | Cerbu Ana | Corigent |
| 2. | Matematica | - | A | - | - | Parepa Nicolae | Corigent |
| 3. | Matematica | - | C | - | - | Stoica Daniela | Corigent |
| 4. | Matematica | - | C | - | - | Pavel Daniel | Corigent |
| 5. | Lb. engleza | - | D | - | - | Manolache Tiberius | Corigent |
| 6. | Matematica | - | E | - | - | Batranu Bianca | Corigent |
| 7. | Matematica | - | E | - | - | Vasile Andrei | Corigent |
| 8. | Matematica | - | E | - | - | Paris Iancu | Neincheiat |
| 9. | Biologie | - | E | - | - | Paris Iancu | Corigent |
| 10. | Biologie | - | F | - | - | Calin Maria | Corigent |
| 11. | Corigent | - | F | - | - | Radulescu Stefan | Corigent |
| 12. | Lb romana | - | G | - | - | Gheorghe Andreea | Corigent |
| 13. | Matematica | - | G | - | - | Gheorghe Andreea | Corigent |
| 14. | Lb romana | - | G | - | - | Moscovici Costin | Corigent |
| 15. | Matematica | - | G | - | - | Moscovici Costin | Corigent |
| 16. | Corigent | - | J | - | - | Ficiu Nicolae | Corigent |
| 17. | Matematica | - | J | - | - | Ivanescu Costin | Corigent |

Clasa a XI-a

| CLASA | NR. TOTAL ELEVI | NR. ELEVI PROMOVAȚI | % ELEVI PROMOVAȚI | NR. ELEVI CORIGENȚI | % ELEVI CORIGENȚI | NR. ELEVI CU SIT. NEÎNCHEIATE | % ELEVI CU SIT. NEÎNCHEIATE |
|--------------|-----------------|---------------------|-------------------|---------------------|-------------------|-------------------------------|-----------------------------|
| 11A | 29 | 29 | 100% | | | | |
| 11B | 30 | 27 | 90% | 2 | 6.67% | 1 | 3.33% |
| 11C | 30 | 27 | 90% | 1 | 3.33% | 2 | 6.67% |
| 11D | 31 | 30 | 96.77% | | | 1 | 3.23% |
| 11E | 30 | 29 | 96.67% | 1 | 3.33% | | |
| 11F | 29 | 29 | 100% | | | | |
| 11G | 28 | 26 | 92.86% | | | 2 | 7.14% |
| 11H | 29 | 26 | 89.66% | | | 3 | 10.34% |
| 11I | 29 | 29 | 100% | | | | |
| 11J | 30 | 29 | 96.67% | 1 | 3.33% | | |
| 11K | 30 | 30 | 100% | | | | |
| Total | 325 | 311 | 95.69% | 5 | 1.54% | 9 | 2.77% |

| Nr. Crt. | Disciplina | Clasa | | | | Nume și prenume elev | Situția |
|-------------|------------|-------|----|----|----|-------------------------|------------|
| | | 9 | 10 | 11 | 12 | | |
| 1. | Economie | - | - | B | - | Pomuhaci Razvan | Neincheiat |
| 2. | Economie | - | - | B | - | Petre Cosmin | Corigent |
| 3. | Economie | - | - | B | - | Toma Alexandru | Corigent |
| 4. | Ed fizica | - | - | C | - | Anca Ana | Neincheiat |
| 5. | Ed fizica | - | - | C | - | Jipianu Calota Anita | Neincheiat |
| 6. | Economie | - | - | C | - | Ion George Alexandru | Corigent |
| 7. | Ed fizica | - | - | D | - | Zarnescu Maria | Neincheiat |
| 8. | Economie | - | - | E | - | Ranete Andrei | Corigent |
| 9. | Ed fizica | - | - | G | - | Udma Ioana | Neincheiat |
| 10. | Ed fizica | - | - | G | - | Voheci Andreea | Neincheiat |
| 11. | Matematica | - | - | H | - | Badea Gabriel | Neincheiat |
| 12. | Matematica | - | - | H | - | Jumuga Claudiu | Neincheiat |
| 13. | Ed fizica | - | - | H | - | Badea Gabriel | Neincheiat |
| 14. | Ed fizica | - | - | H | - | Dajani Amira | Neincheiat |
| 15. | Matematica | - | - | J | - | Cotloana Silviu | Corigent |

Clasa a XII-a

| CLASA | NR. TOTAL ELEVI | NR. ELEVI PROMOVAȚI | % ELEVI PROMOVAȚI | NR. ELEVI CORIGENȚI | % ELEVI CORIGENȚI | NR. ELEVI CU SIT. NEÎNCHEIATE | % ELEVI CU SIT. NEÎNCHEIATE |
|--------------|-----------------|---------------------|-------------------|---------------------|-------------------|-------------------------------|-----------------------------|
| 12A | 34 | 32 | 94.12% | 1 | 2.94% | 1 | 2.94% |
| 12B | 32 | 32 | 100% | | | | |
| 12C | 34 | 30 | 88.24% | 2 | 5.88% | 2 | 5.88% |
| 12D | 33 | 31 | 93.94% | 2 | 6.06% | | |
| 12E | 32 | 30 | 93.75% | 2 | 6.25% | | |
| 12F | 32 | 29 | 90.62% | | | 3 | 9.38% |
| 12G | 34 | 30 | 88.24% | 1 | 2.94% | 3 | 8.82% |
| 12H | 32 | 30 | 93.75% | | | 2 | 6.25% |
| 12I | 33 | 30 | 90.91% | | | 3 | 9.09% |
| 12J | 34 | 33 | 97.06% | 1 | 2.94% | | |
| Total | 330 | 307 | 93.03% | 9 | 2.73% | 14 | 4.24% |

| Nr. Crt. | Disciplina | Clasa | | | | Nume și prenume elev | Situația |
|-------------|------------|-------|----|----|----|-------------------------|------------|
| | | 9 | 10 | 11 | 12 | | |
| 1. | Matematica | - | - | - | A | Mateescu Vicentiu | Neincheiat |
| 2. | Matematica | - | - | - | A | Stoica Elena | Corigent |
| 3. | Matematica | - | - | - | C | Began Cristian | Corigent |
| 4. | Ed fizica | - | - | - | C | Began Cristian | Neincheiat |
| 5. | Ed fizica | - | - | - | C | Feraru Robert | Neincheiat |
| 6. | Lb romana | - | - | - | C | Feraru Robert | Corigent |
| 7. | Lb romana | - | - | - | D | Croitoru Mirela | Corigent |
| 8. | Geografie | - | - | - | D | Croitoru Mirela | Corigent |
| 9. | Lb romana | - | - | - | D | Manolache Valentin | Corigent |
| 10. | Geografie | - | - | - | D | Manolache Valentin | Corigent |
| 11. | Lb romana | - | - | - | E | El Nagdy Samira | Corigent |
| 12. | Lb romana | - | - | - | E | Serban Alexandra | Corigent |
| 13. | Matematica | - | - | - | E | Serban Alexandra | Corigent |
| 14. | Ed fizica | - | - | - | F | Cerbu Nicusor | Neincheiat |

| | | | | | | | |
|------------|------------|---|---|---|---|---------------------|------------|
| 15. | Ed fizica | - | - | - | F | Constantin Eduard | Neincheiat |
| 16. | Ed fizica | - | - | - | F | Haita Andrei | Neincheiat |
| 17. | Istorie | - | - | - | F | Haita Andrei | Neincheiat |
| 18. | Ed fizica | - | - | - | G | Costiniuc Elena | Neincheiat |
| 19. | Ed fizica | - | - | - | G | Gurguiian Maria | Neincheiat |
| 20. | Lb romana | - | - | - | G | Jilaveanu Raluca | Neincheiat |
| 21. | Matematica | - | - | - | G | Jilaveanu Raluca | Corigent |
| 22. | Ed fizica | - | - | - | H | Alexandru Andreea | Neincheiat |
| 23. | Ed fizica | - | - | - | H | Baltaretu Alexandra | Neincheiat |
| 24. | Ed fizica | - | - | - | I | Dumitrescu Vlad | Neincheiat |
| 25. | Ed fizica | - | - | - | I | Filimon Bogdan | Neincheiat |
| 26. | Istorie | - | - | - | I | Olar Dragos | Neincheiat |
| 27. | Matematica | - | - | - | J | Badea Catalina | Corigent |

SITUAȚIA PROMOVABILITĂȚII
LA ȘFÂRȘITUL SEMESTRULUI II

Clasa a IX-a

| CLASA | NR. TOTAL ELEVI | NR. ELEVI PROMOVAȚI | % ELEVI PROMOVAȚI | NR. ELEVI CORIGENȚI | % ELEVI CORIGENȚI | NR. ELEVI CU SIT. NEÎNCHEIATE | % ELEVI CU SIT. NEÎNCHEIATE |
|--------------|-----------------|---------------------|-------------------|---------------------|-------------------|-------------------------------|-----------------------------|
| 9A | 29 | 29 | 100% | | | | |
| 9B | 31 | 31 | 100% | | | | |
| 9C | 32 | 30 | 93.75% | 2 | 6.25% | | |
| 9D | 30 | 28 | 93.33% | 2 | 6.67% | | |
| 9E | 27 | 27 | 100% | | | | |
| 9F | 31 | 29 | 93.55% | 2 | 6.45% | | |
| 9G | 32 | 29 | 90.62% | 2 | 6.25% | 1 | 3.13% |
| 9H | 32 | 29 | 90.62% | 2 | 6.25% | 1 | 3.13% |
| 9I | 27 | 27 | 100% | | | | |
| 9J | 29 | 27 | 93.10% | 2 | 6.90% | | |
| Total | 300 | 286 | 95.33% | 12 | 4% | 2 | 0.67% |

| Nr. Crt. | Disciplina | Clasa | | | | Nume și prenume elev | Situția |
|-------------|-----------------------|-------|----|----|----|-------------------------|------------|
| | | 9 | 10 | 11 | 12 | | |
| 1 | Matematică | C | - | - | - | Antonescu Răzvan | Corigent |
| 2 | Biologie | C | - | - | - | Antonescu Răzvan | Corigent |
| 3 | Logică | C | - | - | - | Antonescu Răzvan | Corigent |
| 4 | Logică | C | - | - | - | Asavetei Mircea | Corigent |
| 5 | Logică | D | - | - | - | Crețulescu Alexandru | Corigent |
| 6 | Logică | D | - | - | - | Mihai Denisa | Corigent |
| 7 | Matematică | F | - | - | - | Djalo Mamadu | Corigent |
| 8 | Matematică | F | - | - | - | Varvariuc Deonisie | Corigent |
| 9 | Toate Disciplinele | G | - | - | - | Novoloacă Vitalia | Neîncheiat |
| 10 | Logică | G | - | - | - | Polojan Claudia | Corigent |
| 11 | Logică | G | - | - | - | Lecu Andrei | Corigent |
| 12 | Toate Disciplinele | H | - | - | - | Trancă Laura | Neîncheiat |
| 13 | Logică | H | - | - | - | Lăzărescu Andreea | Corigent |
| 14 | Matematică | H | - | - | - | Ștefan Răzvan | Corigent |
| 15 | Logică | J | - | - | - | Clopoțel Călin | Corigent |
| 16 | Logică | J | - | - | - | Niță Cristian | Corigent |

Clasa a X-a

| CLASA | NR. TOTAL ELEVI | NR. ELEVI PROMOVAȚI | % ELEVI PROMOVAȚI | NR. ELEVI CORIGENȚI | % ELEVI CORIGENȚI | NR. ELEVI CU SIT. NEÎNCHEIATE | % ELEVI CU SIT. NEÎNCHEIATE |
|--------------|-----------------|---------------------|-------------------|---------------------|-------------------|-------------------------------|-----------------------------|
| 10A | 32 | 29 | 90.62% | 3 | 9.38% | | |
| 10B | 33 | 33 | 100% | | | | |
| 10C | 32 | 30 | 93.75% | 2 | 6.25% | | |
| 10D | 29 | 28 | 96.55% | | | 1 | 3.45% |
| 10E | 31 | 31 | 100% | | | | |
| 10F | 28 | 26 | 92.86% | 2 | 7.14% | | |
| 10G | 34 | 33 | 97.06% | 1 | 2.94% | | |
| 10H | 31 | 31 | 100% | | | | |
| 10I | 32 | 32 | 100% | | | | |
| 10J | 32 | 32 | 100% | | | | |
| Total | 314 | 305 | 97.13% | 8 | 2.55% | 1 | 0.32% |

| Nr. Crt. | Disciplina | Clasa | | | | Nume și prenume elev | Situția |
|-------------|------------|-------|----|----|----|-------------------------|------------|
| | | 9 | 10 | 11 | 12 | | |
| 1. | Biologie | - | A | - | - | Axinte Cristian | Corigent |
| 2. | Fizică | - | A | - | - | Axinte Cristina | Corigent |
| 3. | Biologie | - | A | - | - | Dițulescu Mihai | Corigent |
| 4. | Fizică | - | A | - | - | Streo Piero | Corigent |
| 5. | Biologie | - | A | - | - | Streo Piero | Corigent |
| 6. | Lb. Română | - | C | - | - | Ciupag Cristian | Corigent |
| 7. | Biologie | - | C | - | - | Toma Octavian | Corigent |
| 8. | Istorie | - | D | - | - | Vasile Cristiana | Neîncheiat |
| 9. | Biologie | - | F | - | - | Rădulescu Ștefan | Corigent |
| 10. | Biologie | - | F | - | - | Zărnescu Cosmin | Corigent |
| 11. | Fizică | - | G | - | - | Gheorghe Andreea | Corigent |

Clasa a XI-a

| CLASA | NR. TOTAL ELEVI | NR. ELEVI PROMOVAȚI | % ELEVI PROMOVAȚI | NR. ELEVI CORIGENȚI | % ELEVI CORIGENȚI | NR. ELEVI CU SIT. NEÎNCHEIATE | % ELEVI CU SIT. NEÎNCHEIATE |
|--------------|-----------------|---------------------|-------------------|---------------------|-------------------|-------------------------------|-----------------------------|
| 11A | 29 | 29 | 100% | | | | |
| 11B | 30 | 30 | 100% | | | | |
| 11C | 30 | 28 | 93.33% | 2 | 6.67% | | |
| 11D | 31 | 31 | 100% | | | | |
| 11E | 30 | 30 | 100% | | | | |
| 11F | 29 | 28 | 96.55% | 1 | 3.45% | | |
| 11G | 28 | 28 | 100% | | | | |
| 11H | 29 | 27 | 93.10% | 1 | 3.45% | 1 | 3.45% |
| 11I | 29 | 29 | 100% | | | | |
| 11J | 30 | 29 | 96.67% | 1 | 3.33% | | |
| 11K | 30 | 30 | 100% | | | | |
| Total | 325 | 319 | 98.15% | 5 | 1.54% | 1 | 0.31% |

| Nr. Crt. | Disciplina | Clasa | | | | Nume și prenume elev | Situația |
|-------------|---------------|-------|----|----|----|-------------------------|------------|
| | | 9 | 10 | 11 | 12 | | |
| 1. | Matematică | - | - | C | - | Anca Ana Maria | Corigent |
| 2. | Lb. Română | - | - | C | - | Mîniosu Nicușor | Corigent |
| 3. | Economie | - | - | C | - | Mîniosu Nicușor | Corigent |
| 4. | Lb. Română | - | - | F | - | Rus Andrei | Corigent |
| 5. | Contabilitate | - | - | H | - | Dajani Amira | Corigent |
| 6. | Economie | - | - | H | - | Badea Gabriel | Neîncheiat |
| 7. | Ed. Fizică | - | - | H | - | Badea Gabriel | Neîncheiat |
| 8. | TIC | - | - | H | - | Badea Gabriel | Neîncheiat |
| 9. | Marketing | - | - | H | - | Badea Gabriel | Neîncheiat |
| 10. | Planif. Oper. | - | - | H | - | Badea Gabriel | Neîncheiat |
| 11. | ORU | - | - | H | - | Badea Gabriel | Neîncheiat |
| 12. | Contabilitate | - | - | H | - | Badea Gabriel | Neîncheiat |
| 13. | Matematică | - | - | J | - | Luca Alexandru | Corigent |

Clasa a XII-a

| CLASA | NR. TOTAL ELEVI | NR. ELEVI PROMOVAȚI | % ELEVI PROMOVAȚI | NR. ELEVI CORIGENȚI | % ELEVI CORIGENȚI | NR. ELEVI CU SIT. NEÎNCHEIATE | % ELEVI CU SIT. NEÎNCHEIATE |
|--------------|-----------------|---------------------|-------------------|---------------------|-------------------|-------------------------------|-----------------------------|
| 12A | 34 | 33 | 97.06% | | | 1 | 2.94% |
| 12B | 32 | 30 | 93.75% | 2 | 6.25% | | |
| 12C | 34 | 34 | 100% | | | | |
| 12D | 33 | 31 | 93.94% | 1 | 3.03% | 1 | 3.03% |
| 12E | 32 | 28 | 87.50% | 2 | 6.25% | 2 | 6.25% |
| 12F | 32 | 32 | 100% | | | | |
| 12G | 34 | 33 | 97.06% | 1 | 2.94% | | |
| 12H | 32 | 32 | 100% | | | | |
| 12I | 33 | 33 | 100% | | | | |
| 12J | 34 | 34 | 100% | | | | |
| Total | 330 | 320 | 96.97% | 6 | 1.82% | 4 | 1.21% |

| Nr. Crt. | Disciplina | Clasa | | | | Nume și prenume elev | Situția |
|-------------|---------------------------|-------|----|----|----|-------------------------|------------|
| | | 9 | 10 | 11 | 12 | | |
| 1. | Lb. Română | - | - | - | A | Marinel Cristina | Neîncheiat |
| 2. | Geografie | - | - | - | A | Marinel Cristina | Neîncheiat |
| 3. | Istorie | - | - | - | A | Marinel Cristina | Neîncheiat |
| 4. | Managementul Calității | - | - | - | A | Marinel Cristina | Neîncheiat |
| 5. | Rel. Pub. AGT | - | - | - | A | Marinel Cristina | Neîncheiat |
| 6. | Dez. Durabilă | - | - | - | A | Marinel Cristina | Neîncheiat |
| 7. | Matematică | - | - | - | B | Lăcătuș Marina | Corigent |
| 8. | Matematică | - | - | - | B | Pricopie Maria | Corigent |
| 9. | Lb. Română | - | - | - | D | Manolache Valentin | Corigent |
| 10. | Geografie | - | - | - | D | Manolache Valentin | Corigent |
| 11. | Matematică | - | - | - | D | Manolache Valentin | Neîncheiat |
| 12. | Lb. Română | - | - | - | E | Șerban Alexandra | Corigent |
| 13. | Lb. Română | - | - | - | E | Vernoveanu Cătălin | Corigent |
| 14. | Economie | - | - | - | E | Șerban Alexandra | Neîncheiat |
| 15. | Economie | - | - | - | E | Vernoveanu Cătălin | Neîncheiat |
| 16. | Matematică | - | - | - | G | Jilăveanu Raluca | Corigent |

BACALAUREAT 2015
Colegiul Economic “Virgil Madgearu”
- situație finală -

NUMĂR TOTAL ELEVI
321

PROCENT DE PROMOVABILITATE
99,38%

Promovabilitate pe clase

| | |
|-------|----------------------------|
| • 12A | 100% |
| • 12B | 100% |
| • 12C | 100% |
| • 12D | 100% |
| • 12E | 100% |
| • 12F | 100% |
| • 12G | 100% |
| • 12H | 96,88% - 1 elev nepromovat |
| • 12I | 100% |
| • 12J | 96,97% - 1 elev nepromovat |

Media generală pe liceu

8,86

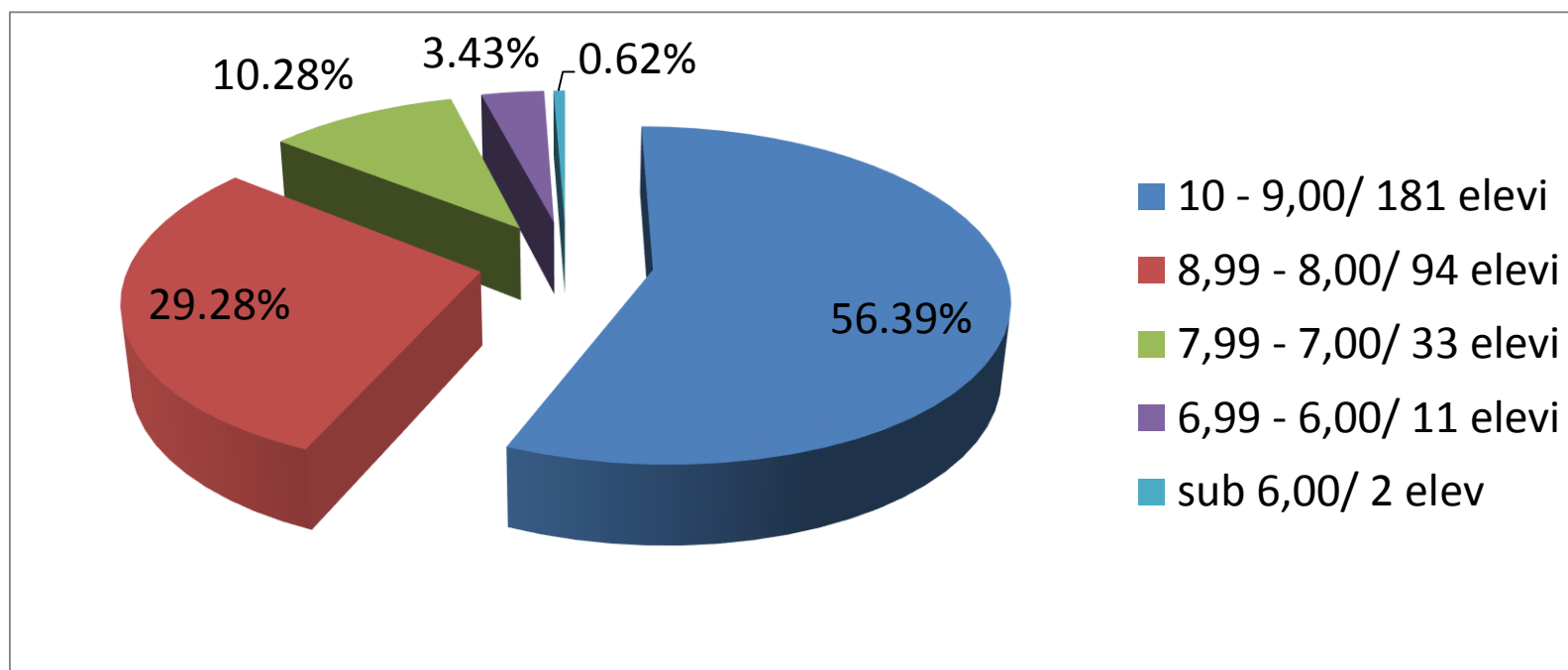

Competențe lingvistice Limba și literatura română

Total elevi înscriși 322

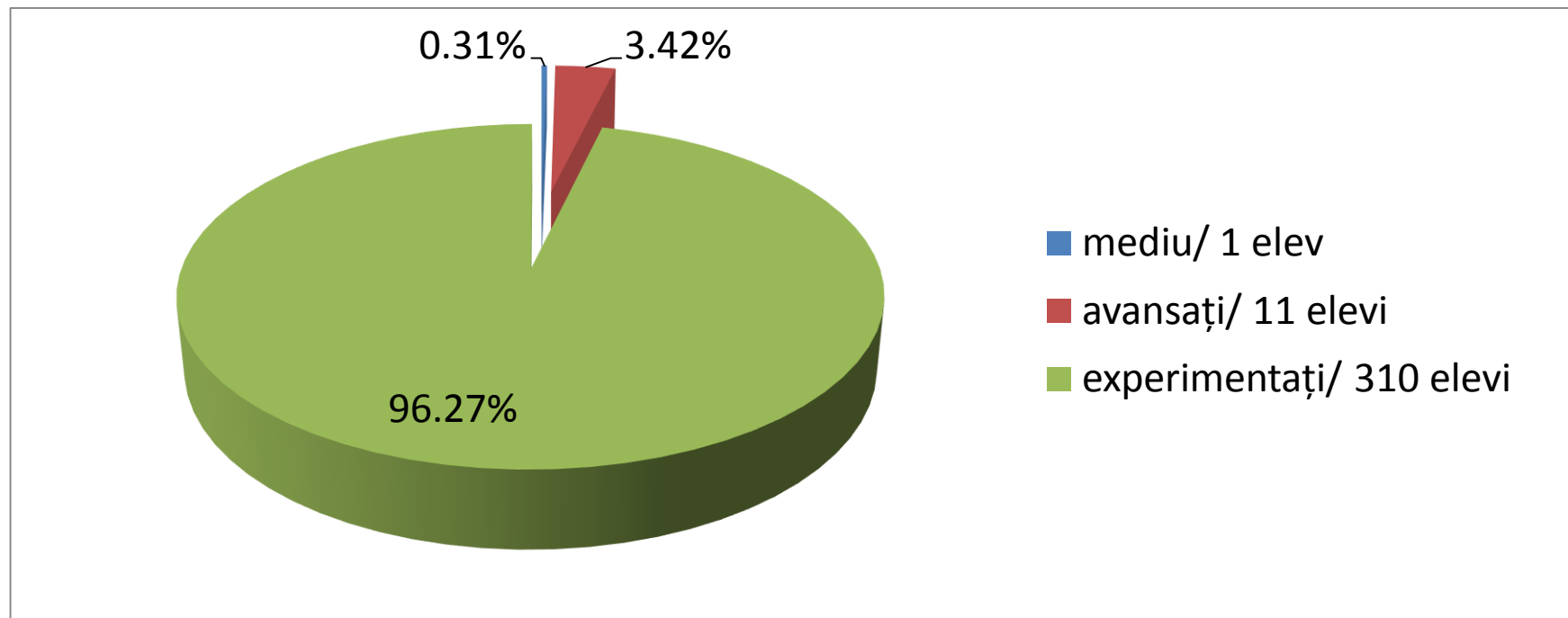

Competențe lingvistice

Limba modernă

- *Limba engleză* 281 elevi înscriși
- *Limba franceză* 5 elevi înscriși
- *Echivalați limba engleză* 34 elevi
- *Echivalați limba franceză* 2 elevi

Competențe digitale

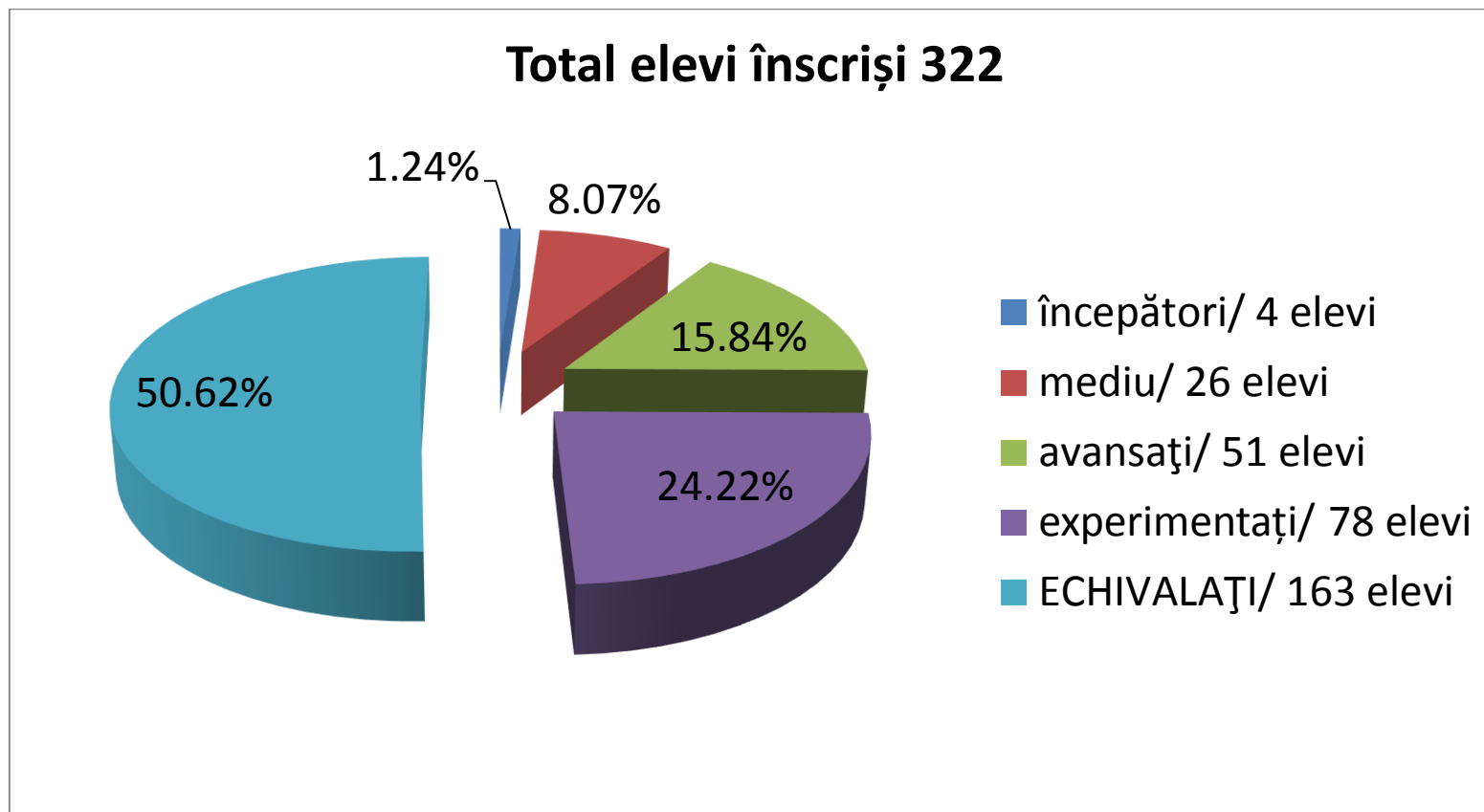

PROBA SCRISĂ

LIMBA ȘI LITERATURA ROMÂNĂ

Total elevi înscriși 321 - Media 8,51

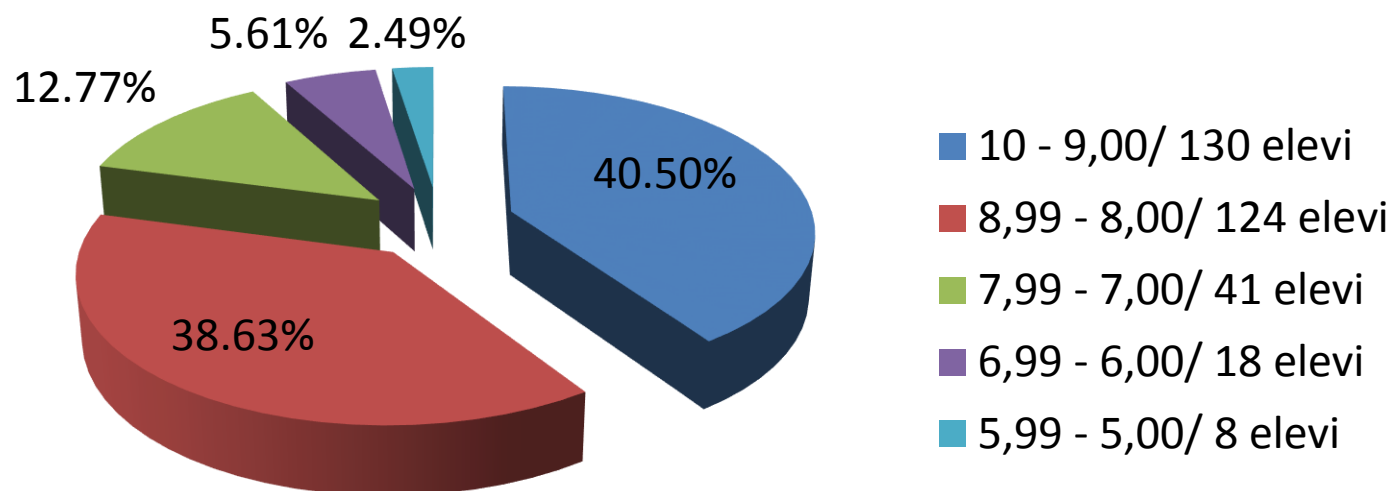

PROBA SCRISĂ MATEMATICĂ

Total elevi înscriși 321 - Media 9,34

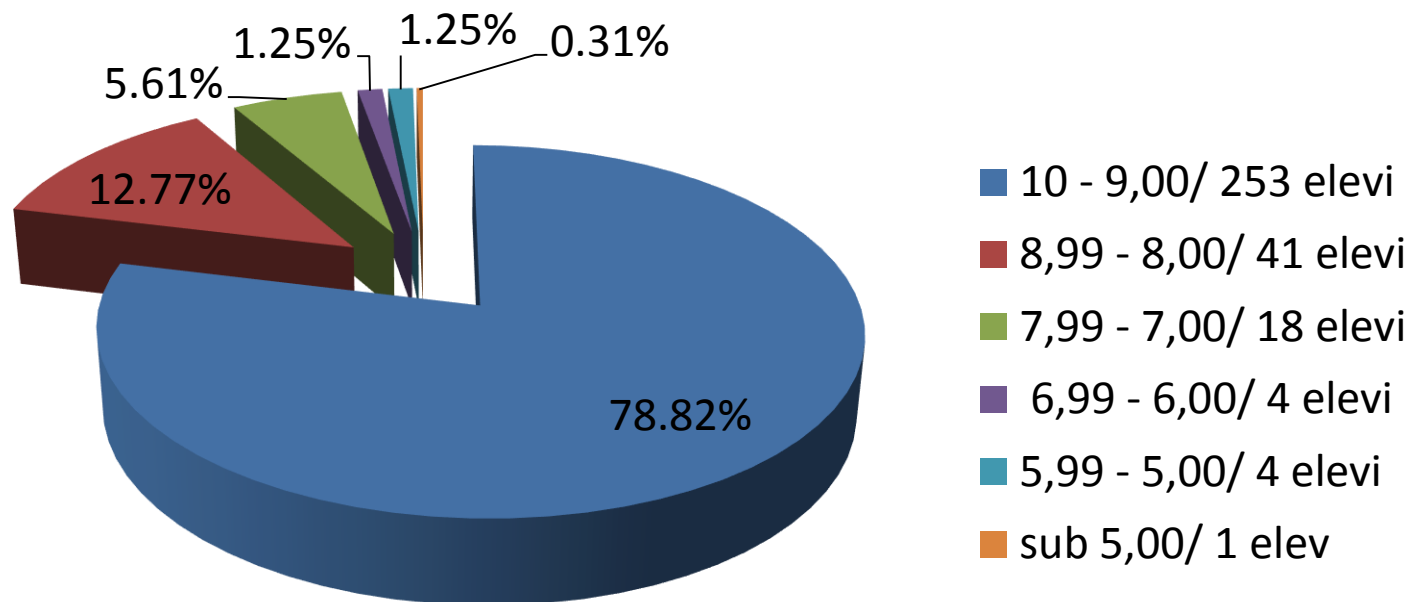

PROBA SCRISĂ GEOGRAFIE

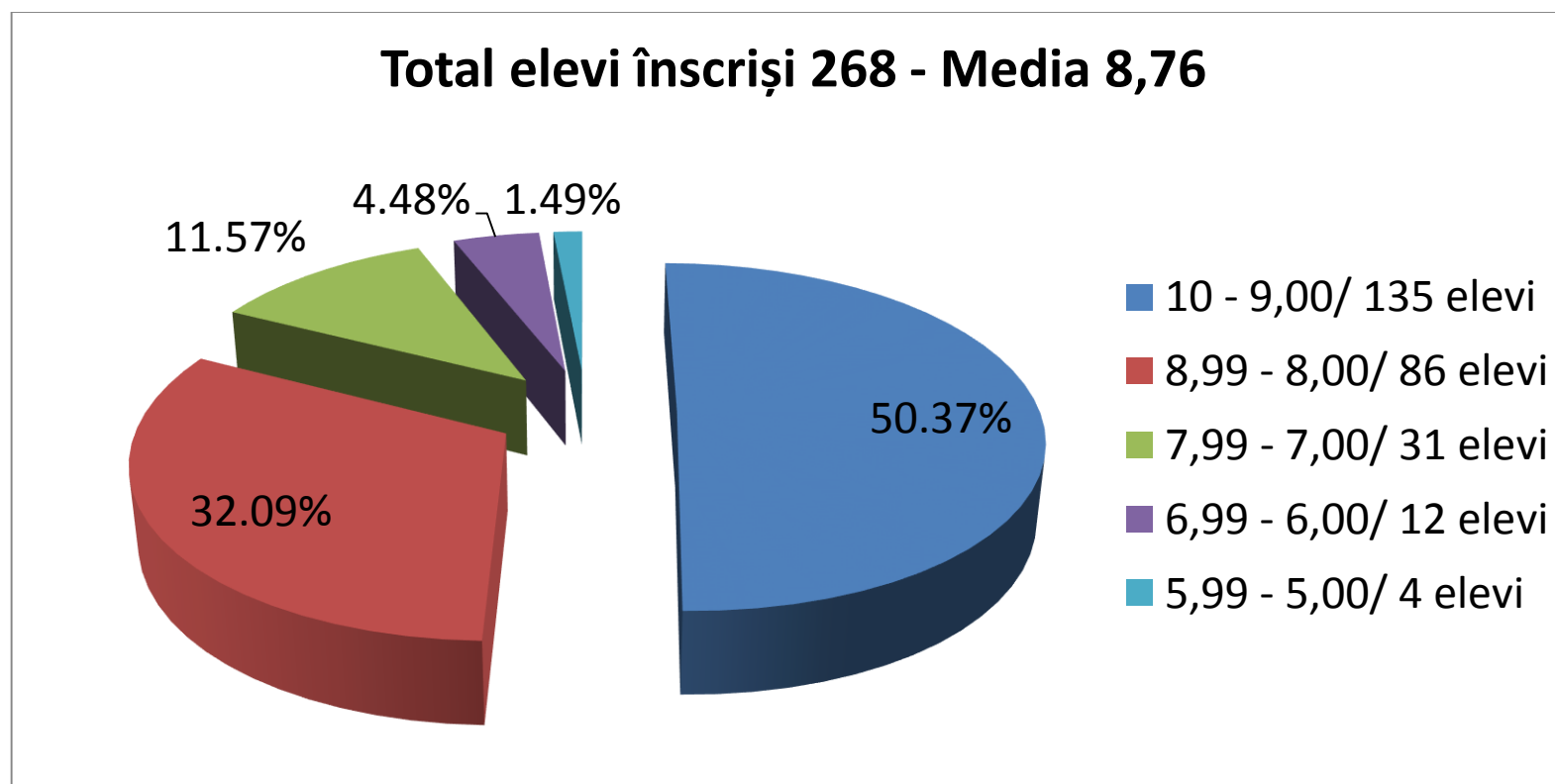

PROBA SCRISĂ ECONOMIE

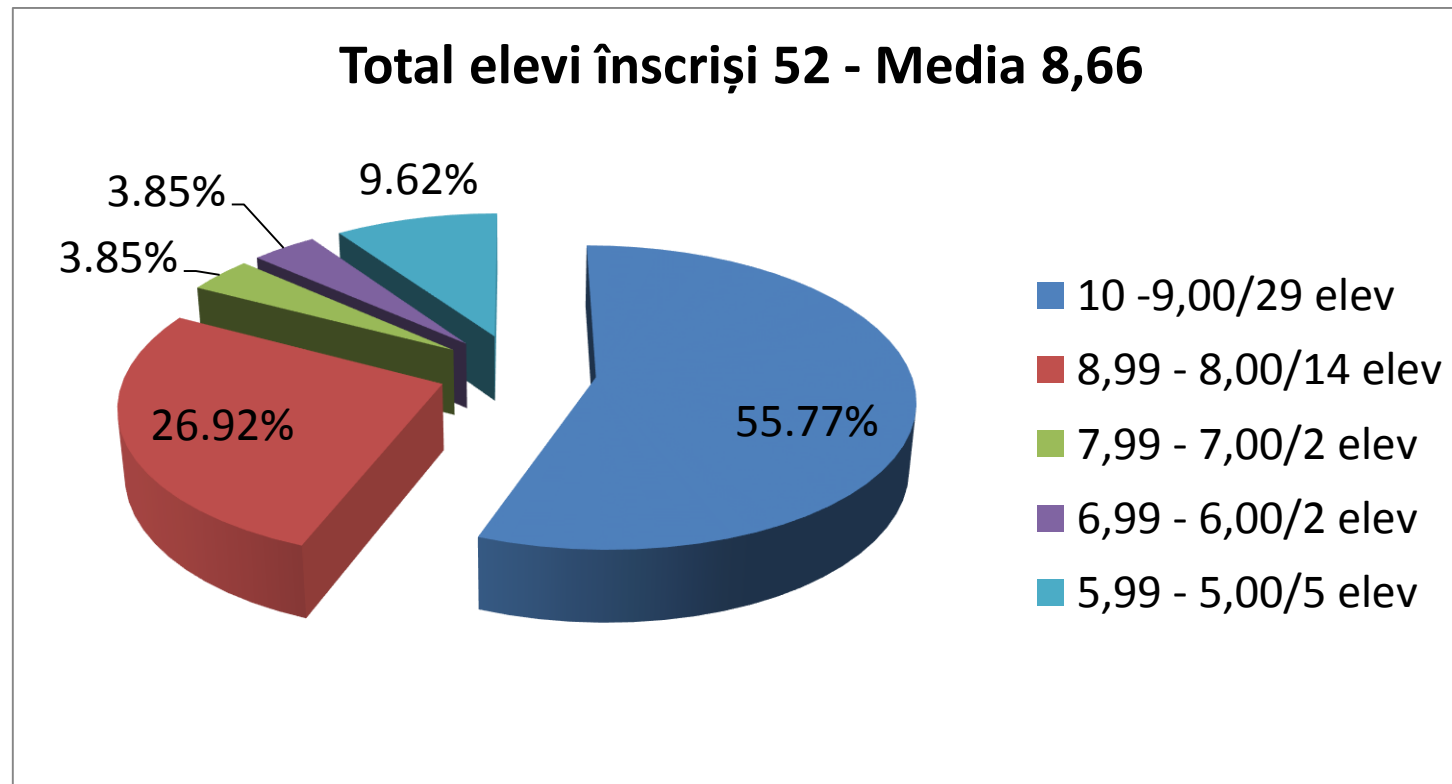

PROBA SCRISĂ LOGICĂ, ARGUMENTARE ȘI COMUNICARE

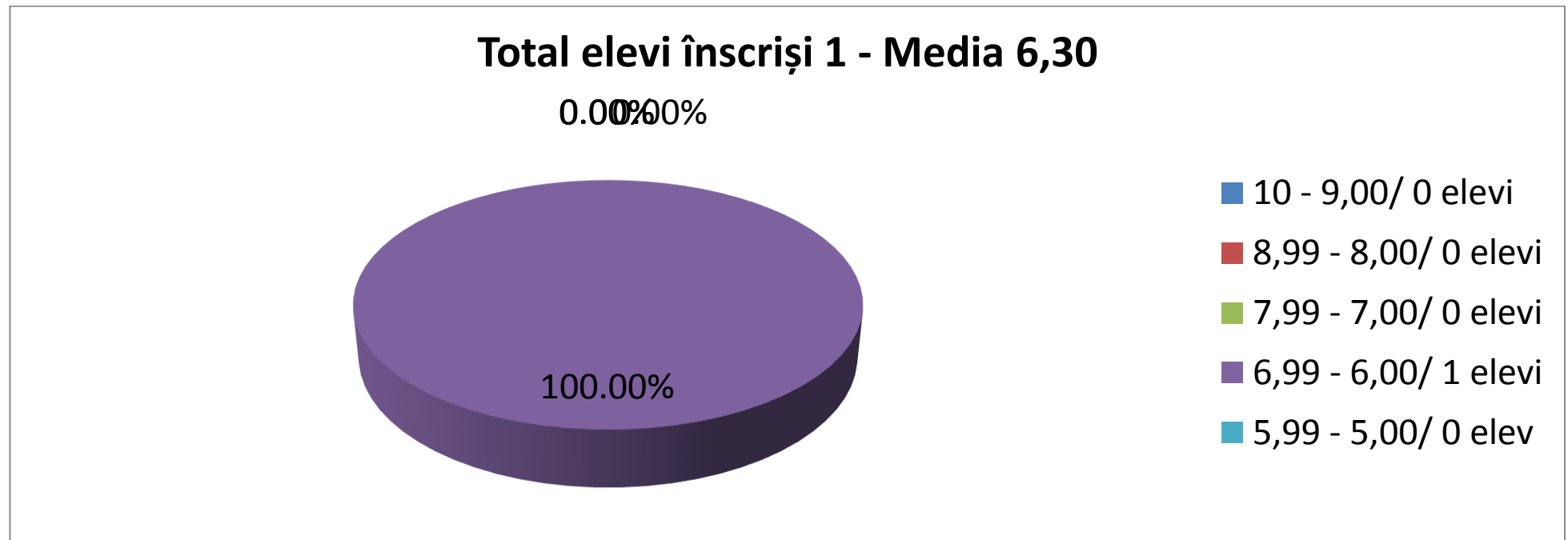

ELEVI CU MEDII PESTE 9

MEDIA GENERALĂ – 56,39% (181 elevi)

Limba și literatura română – 40,50% (130 elevi)

Matematică – 78,82% (253 elevi)

Geografie – 50,37% (135 elevi)

Economie – 55,77% (29 elevi)

Situația pe clase la Limba și Literatura română

| CLASA | NR. ELEVI | MEDIA BACALAUREAT | PROFESOR |
|--------------------------------------------------------|-----------|-------------------|-----------------|
| 12 A | 33 | 8,07 | Scântee Mirela |
| 12 B | 30 | 8,39 | Șchiaua Mariana |
| 12 C | 33 | 8,88 | Scântee Mirela |
| 12 D | 32 | 8,66 | Vodiță Daniela |
| 12 E | 30 | 8,55 | Vodiță Daniela |
| 12 F | 32 | 8,32 | Rădescu Maria |
| 12 G | 33 | 8,36 | Scântee Mirela |
| 12 H | 32 | 8,63 | Șchiaua Mariana |
| 12 I | 33 | 8,69 | Rădescu Maria |
| 12 J | 33 | 8,53 | Rădescu Maria |
| <i>La nivel CEVM 321 elevi - Medie 8,51</i> | | | |

Situația pe clase la Matematică

| CLASA | NR. ELEVI | MEDIA BACALAUREAT | PROFESOR |
|--------------------------------------------------------|-----------|-------------------|------------------|
| 12 A | 33 | 9,32 | Zamfir Iuliana |
| 12 B | 30 | 9,18 | Bercaru Geta |
| 12 C | 33 | 9,53 | Bercaru Geta |
| 12 D | 32 | 9,25 | Zamfir Iuliana |
| 12 E | 30 | 9,37 | Zamfir Iuliana |
| 12 F | 32 | 9,27 | Plăiașu Mihaela |
| 12 G | 33 | 9,52 | Zamfir Iuliana |
| 12 H | 32 | 9,40 | Zamfir Iuliana |
| 12 I | 33 | 9,52 | Lemnaru Cristina |
| 12 J | 33 | 9,04 | Plăiașu Mihaela |
| <i>La nivel CEVM 321 elevi - Medie 9,34</i> | | | |

Situația pe clase la Geografie

| CLASA | NR. ELEVI | MEDIA BACALAUREAT | PROFESOR |
|--------------------------------------------------------|-----------|-------------------|--------------------|
| 12 A | 23 | 8,58 | Săndulescu Mihaela |
| 12 B | 22 | 8,78 | Săndulescu Mihaela |
| 12 C | 27 | 9,02 | Săndulescu Mihaela |
| 12 D | 28 | 8,92 | Săndulescu Mihaela |
| 12 E | 26 | 8,80 | Săndulescu Mihaela |
| 12 F | 24 | 8,26 | Săndulescu Mihaela |
| 12 G | 29 | 9,17 | Săndulescu Mihaela |
| 12 H | 30 | 8,97 | Săndulescu Mihaela |
| 12 I | 26 | 8,49 | Săndulescu Mihaela |
| 12 J | 33 | 8,48 | Săndulescu Mihaela |
| <i>La nivel CEVM 268 elevi - Medie 8,76</i> | | | |

Situația pe clase la Economie

| CLASA | NR. ELEVI | MEDIA BACALAUREAT | PROFESOR |
|-------------------------------------------------------|------------------|--------------------------|-----------------|
| 12 A | 9 | 8,15 | Sibana Ida |
| 12 B | 8 | 7,77 | Sibana Ida |
| 12 C | 6 | 8,06 | Pană Floriana |
| 12 D | 4 | 9,82 | Pană Floriana |
| 12 E | 4 | 9,10 | Darmon Cătălin |
| 12 F | 8 | 9,50 | Pană Floriana |
| 12 G | 4 | 8,95 | Sibana Ida |
| 12 H | 2 | 8,20 | Pană Floriana |
| 12 I | 7 | 8,89 | Darmon Cătălin |
| <i>La nivel CEVM 52 elevi - Medie 8,66</i> | | | |

2. MANAGEMENTUL PERFORMANȚEI

2.1. REZULTATE OBȚINUTE LA OLIMPIADE ȘI CONCURSURI ȘCOLARE

Catedră: Limba și literatura română

Șef catedră: Prof. Șchiaua Mariana

| Nr. Crt. | Disciplina | Nume și prenume elev | Clasa | Profesor coordonator | Olimpiadă / Concurs | Punctaj / Premiul obținut la faza: | | | Premiul Țară |
|----------|----------------------------|-----------------------|-------|----------------------|-----------------------------------------|------------------------------------|----------|-----------|--------------|
| | | | | | | Școală | Sector | Municipiu | |
| 1 | Limba și literatura română | Kabid-Elban Alexandra | IX G | Rădescu Valentina | Olimpiada de Limba și literatura română | 103 p | 86,50 p | | |
| 2 | Limba și literatura română | Pruteanu Emanuela | IX G | Rădescu Valentina | Olimpiada de Limba și literatura română | 100 p | 70,50 p | | |
| 3 | Limba și literatura română | Marinescu Camila | IX D | Matei Andreea | Olimpiada de Limba și literatura română | 90 p | | | |
| 4 | Limba și literatura română | Iancu Ștefan Lucian | IX G | Rădescu Valentina | Olimpiada de Limba și literatura română | 75 p | | | |
| 5 | Limba și literatura română | Lisnic Maria | X G | Lixandru Alina | Olimpiada de Limba și literatura română | 100 p | 104,50 p | 60 p | |
| 6 | Limba și literatura română | Hărăbor Oana | X E | Matei Andreea | Olimpiada de Limba și literatura română | 100 p | 100 p | 68 p | |

| Nr. Crt. | Disciplina | Nume și prenume elev | Clasa | Profesor coordonator | Olimpiadă / Concurs | Punctaj / Premiul obținut la faza: | | | Premiul |
|----------|----------------------------|----------------------|-------|----------------------|-----------------------------------------|------------------------------------|---------|-----------|---------|
| | | | | | | Școală | Sector | Municipiu | |
| 7 | Limba și literatura română | Băsășteanu Raluca | X A | Matei Andreea | Olimpiada de Limba și literatura română | 100 p | 69,50 p | | |
| 8 | Limba și literatura română | Jigani Adina | X E | Matei Andreea | Olimpiada de Limba și literatura română | 90 p | | | |
| 9 | Limba și literatura română | Preda Ilinca | X F | Matei Andreea | Olimpiada de Limba și literatura română | 90 p | | | |
| 10 | Limba și literatura română | Iordan Irina | X B | Lixandru Alina | Olimpiada de Limba și literatura română | 90 p | | | |
| 11 | Limba și literatura română | Ilie Andreea | X G | Lixandru Alina | Olimpiada de Limba și literatura română | 85 p | | | |
| 12 | Limba și literatura română | Mareș Adriana | X B | Lixandru Alina | Olimpiada de Limba și literatura română | 85 p | | | |
| 13 | Limba și literatura română | Mitrea Mirela | X B | Lixandru Alina | Olimpiada de Limba și literatura română | 50 p | | | |
| 14 | Limba și literatura română | Anghel Cătălina | X B | Lixandru Alina | Olimpiada de Limba și literatura română | 50 p | | | |

| Nr. Crt. | Disciplina | Nume și prenume elev | Clasa | Profesor coordonator | Olimpiadă / Concurs | Punctaj / Premiul obținut la faza: | | | Premiul |
|----------|----------------------------|----------------------|-------|----------------------|-----------------------------------------|------------------------------------|--------|-----------|---------|
| | | | | | | Școală | Sector | Municipiu | |
| 15 | Limba și literatura română | Munteanu Irina | XI E | Șchiaua Mariana | Olimpiada de Limba și literatura română | 110 p | 100 p | 99 p | |
| 16 | Limba și literatura română | Marinescu Florina | XI B | Lixandru Alina | Olimpiada de Limba și literatura română | 100 p | 70 p | | |
| 17 | Limba și literatura română | Mutler Ana | XI B | Lixandru Alina | Olimpiada de Limba și literatura română | 100 p | 90 p | | |
| 18 | Limba și literatura română | Ferenzi Maria | XI D | Lixandru Alina | Olimpiada de Limba și literatura română | 100 p | 85 p | | |
| 19 | Limba și literatura română | Tănase Diana | XI E | Șchiaua Mariana | Olimpiada de Limba și literatura română | 90 p | | | |
| 20 | Limba și literatura română | Mihai Georgiana | XI A | Șchiaua Mariana | Olimpiada de Limba și literatura română | 80 p | | | |
| 21 | Limba și literatura română | Mareș Aurelia | XI B | Lixandru Alina | Olimpiada de Limba și literatura română | 70 p | | | |
| 22 | Limba și literatura română | Stoica Sorina | XII I | Rădescu Valentina | Olimpiada de Limba și literatura română | 105 p | 85 p | | |

Comisia metodică: Limbi Străine / Engleză

Șef comisie metodică: Prof. Voicu Florina

| Nr. Crt. | Disciplina | Nume și prenume elev | Clasa | Profesor coordonator | Olimpiadă / Concurs | Punctaj / Premiul obținut la faza: | | | Premiul Țară |
|----------|-------------|---------------------------------|----------|----------------------|--------------------------|------------------------------------|--------|-----------|--------------|
| | | | | | | Școală | Sector | Municipiu | |
| 1 | Lb. Engleză | Iancu L. Stefan - Lucian | a IX-a G | Voicu Florina | Olimpiada de Lb. Engleză | 63 p | | | |
| 2 | Lb. Engleză | Simoiu V. Ana-Maria | a IX-a G | Voicu Florina | Olimpiada de Lb. Engleză | 65 p | | | |
| 3 | Lb. Engleză | Constantin G. Gabriela | a IX-a B | Voicu Florina | Olimpiada de Lb. Engleză | 56 p | | | |
| 4 | Lb. Engleză | Pruteanu E. Emanuela Andreea | a IX-a G | Voicu Florina | Olimpiada de Lb. Engleză | 40 p | | | |
| 5 | Lb. Engleză | Nitu M. Rares –Mihai | a IX-a B | Voicu Florina | Olimpiada de Lb. Engleză | 68 p | | | |
| 6 | Lb. Engleză | Turcu M. Alexandru | a IX-a B | Voicu Florina | Olimpiada de Lb. Engleză | 69 p | | | |
| 7 | Lb. Engleză | Stefan C. Razvan | a IX-a H | Mateescu Andreea | Olimpiada de Lb. Engleză | 68 p | | | |

| Nr. Crt. | Disciplina | Nume și prenume elev | Clasa | Profesor coordonator | Olimpiadă / Concurs | Punctaj / Premiul obținut la faza: | | | Premiul Țară |
|----------|-------------|---------------------------------|-----------|----------------------|--------------------------|------------------------------------|--------|-----------|--------------|
| | | | | | | Școală | Sector | Municipiu | |
| 8 | Lb. Engleză | Voicu V. Andreea Cristina | a IX –a I | Mateescu Andreea | Olimpiada de Lb. Engleză | 50 p | | | |
| 9 | Lb. Engleză | Paraschiv M. Denisa Ionela | a IX-a I | Mateescu Andreea | Olimpiada de Lb. Engleză | 70 p | | | |
| 10 | Lb. Engleză | Sunjana J. Cintami Damajanti | a IX-a H | Mateescu Andreea | Olimpiada de Lb. Engleză | 64 p | | | |
| 11 | Lb. Engleză | Ivascu LT. Andrei | a IX-a H | Mateescu Andreea | Olimpiada de Lb. Engleză | 50 p | | | |
| 12 | Lb. Engleză | Apostol V. Silvia Raluca | a IX-a C | Vasile Corina | Olimpiada de Lb. Engleză | 51 p | | | |
| 13 | Lb. Engleză | Vlad N.O. Sebastian | a IX-a E | Toma Mihaeala | Olimpiada de Lb. Engleză | 78 p | | | |
| 14 | Lb. Engleză | Stan M. Ioana Silvia Ioana | a IX-a E | Toma Mihaeala | Olimpiada de Lb. Engleză | 75 p | | | |
| 15 | Lb. Engleză | Paduraru V.O. Diana Gabriela | a IX-a E | Toma Mihaeala | Olimpiada de Lb. Engleză | 94 p | | | |

| Nr. Crt. | Disciplina | Nume și prenume elev | Clasa | Profesor coordonator | Olimpiadă / Concurs | Punctaj / Premiul obținut la faza: | | | Premiul Țară |
|----------|-------------|----------------------------------|----------|----------------------|-----------------------------|------------------------------------|--------|-----------|--------------|
| | | | | | | Școală | Sector | Municipiu | |
| 16 | Lb. Engleză | Marin M. Teodora Cristina | a IX-a E | Toma Mihaeala | Olimpiada de Lb. Engleză | 85 p | | | |
| 17 | Lb. Engleză | Nita I.M. Stefan Adrian | a IX-a E | Toma Mihaeala | Olimpiada de Lb. Engleză | 85 p | | | |
| 18 | Lb. Engleză | Ghiorghiu G. Andrei Eric | a IX-a | Poițelea Monica | Olimpiada de Lb. Engleză | 85 p | | | |
| 19 | Lb. Engleză | Preda C. Raluca Ioana | a IX-a J | Poițelea Monica | Olimpiada de Lb. Engleză | 71 p | | | |
| 20 | Lb. Engleză | Clopotel S. Calin – Mihai | a IX-a J | Poițelea Monica | Olimpiada de Lb. Engleză | 79 p | | | |
| 21 | Lb. Engleză | Serban D.O. Eduard– Gabriel | a IX-a J | Poițelea Monica | Olimpiada de Lb. Engleză | 78 p | | | |
| 22 | Lb. Engleză | Constantin M.S Andra Cristina | a IX-a J | Poițelea Monica | Olimpiada de Lb. Engleză | 72 p | | | |
| 23 | Lb. Engleză | Copaci C Maria Cristiana | a IX-a J | Poițelea Monica | Olimpiada de Lb. Engleză | 76 p | | | |

| Nr. Crt. | Disciplina | Nume și prenume elev | Clasa | Profesor coordonator | Olimpiadă / Concurs | Punctaj / Premiul obținut la faza: | | | Premiul Țară |
|----------|-------------|------------------------------------|----------|----------------------|--------------------------|------------------------------------|--------|-----------|--------------|
| | | | | | | Școală | Sector | Municipiu | |
| 24 | Lb. Engleză | Calin R. Mona- Andreea | a IX-a I | Mateescu Andreea | Olimpiada de Lb. Engleză | 85 p | | | |
| 25 | Lb. Engleză | Chihaiia T. Cezar George | a X-a A | Voicu Florina | Olimpiada de Lb. Engleză | 76 p | | | |
| 26 | Lb. Engleză | Cojocaru M. Dan Cristian | a X-a F | Voicu Florina | Olimpiada de Lb. Engleză | 85 p | | | |
| 27 | Lb. Engleză | Saitoc F. Alexandra Raluca | a X-a F | Voicu Florina | Olimpiada de Lb. Engleză | 70 p | | | |
| 28 | Lb. Engleză | Toroiman A. Monica – Alexandra | a X-a A | Voicu Florina | Olimpiada de Lb. Engleză | 55 p | | | |
| 29 | Lb. Engleză | Alexe V. Alexandru – Daniel | a X-a F | Voicu Florina | Olimpiada de Lb. Engleză | 63 p | | | |
| 30 | Lb. Engleză | Stefanescu-Oancea V. Albert Mihail | a X-a F | Voicu Florina | Olimpiada de Lb. Engleză | 87 p | | | |
| 31 | Lb. Engleză | Nicolae P. Silvia Cristiana | a X-a F | Voicu Florina | Olimpiada de Lb. Engleză | 79 p | | | |

| Nr. Crt. | Disciplina | Nume și prenume elev | Clasa | Profesor coordonator | Olimpiadă / Concurs | Punctaj / Premiul obținut la faza: | | | Premiul Țară |
|----------|-------------|-------------------------------|---------|----------------------|--------------------------|------------------------------------|--------|-----------|--------------|
| | | | | | | Școală | Sector | Municipiu | |
| 32 | Lb. Engleză | Iova F. Gabriel Ionatan | a X-a A | Voicu Florina | Olimpiada de Lb. Engleză | 72 p | | | |
| 33 | Lb. Engleză | Andrei E.F. Vlad Marius | a X-a B | Poițelea Monica | Olimpiada de Lb. Engleză | 79 p | | | |
| 34 | Lb. Engleză | Dumitru D. Alexandru Marius | a X-a B | Poițelea Monica | Olimpiada de Lb. Engleză | 72 p | | | |
| 35 | Lb. Engleză | Radovici N.E. Stefan-Cristian | a X-a C | Poițelea Monica | Olimpiada de Lb. Engleză | 68 p | | | |
| 36 | Lb. Engleză | Irimia M. Silvia-Maria | a X-a C | Poițelea Monica | Olimpiada de Lb. Engleză | 55 p | | | |
| 37 | Lb. Engleză | Dumitrascu C. Bogdan Florin | a X-a B | Poițelea Monica | Olimpiada de Lb. Engleză | 85 p | | | |
| 38 | Lb. Engleză | Matei A.D. Alina | a X-a E | Toma Mihaeala | Olimpiada de Lb. Engleză | 76 p | | | |
| 39 | Lb. Engleză | Ghidarcea S. Alina Mihaela | a X-a E | Toma Mihaeala | Olimpiada de Lb. Engleză | 79 p | | | |

| Nr. Crt. | Disciplina | Nume și prenume elev | Clasa | Profesor coordonator | Olimpiadă / Concurs | Punctaj / Premiul obținut la faza: | | | Premiul |
|----------|-------------|------------------------------|---------|----------------------|-----------------------------|------------------------------------|--------|-----------|---------|
| | | | | | | Școală | Sector | Municipiu | Țară |
| 40 | Lb. Engleză | Radulescu G.Raluca Rebeca | a X-a E | Toma Mihaeala | Olimpiada de Lb. Engleză | 79 p | | | |
| 41 | Lb. Engleză | Puiu Theodora | a X-a H | Mateescu Andreea | Olimpiada de Lb. Engleză | 56 p | | | |
| 42 | Lb. Engleză | Farmache C. Alexandra | a X-a H | Mateescu Andreea | Olimpiada de Lb. Engleză | 50 p | | | |
| 43 | Lb. Engleză | Baiburi Bianca Denisa | a X-a G | Mateescu Andreea | Olimpiada de Lb. Engleză | 50 p | | | |
| 44 | Lb. Engleză | Ene Andrada Iulia | a X-a G | Mateescu Andreea | Olimpiada de Lb. Engleză | 51 p | | | |
| 45 | Lb. Engleză | Maftai Denisa Mihaela | a X-a H | Mateescu Andreea | Olimpiada de Lb. Engleză | 52 p | | | |
| 46 | Lb. Engleză | Bejinaru Andrada Alexa | a X-a G | Mateescu Andreea | Olimpiada de Lb. Engleză | 52 p | | | |
| 47 | Lb. Engleză | Frunza Cristina Alina | a X-a G | Mateescu Andreea | Olimpiada de Lb. Engleză | 62 p | | | |

| Nr. Crt. | Disciplina | Nume și prenume elev | Clasa | Profesor coordonator | Olimpiadă / Concurs | Punctaj / Premiul obținut la faza: | | | Premiul Țară |
|----------|-------------|----------------------------------|----------|----------------------|--------------------------|------------------------------------|--------|-----------|--------------|
| | | | | | | Școală | Sector | Municipiu | |
| 48 | Lb. Engleză | Mutler-Marculescu S.G. Anna | a XI-a B | Voicu Florina | Olimpiada de Lb. Engleză | 70 p | | | |
| 49 | Lb. Engleză | Poenaru G. Beatrice Maria | a XI-a E | Toma Mihaela | Olimpiada de Lb. Engleză | 65 p | | | |
| 50 | Lb. Engleză | Ghita A.Andreea- Florentina | a XI-a E | Toma Mihaela | Olimpiada de Lb. Engleză | 76 p | | | |
| 51 | Lb. Engleză | Bute C. Anca Ioana | a XI-a E | Toma Mihaela | Olimpiada de Lb. Engleză | 88 p | | | |
| 52 | Lb. Engleză | Tanase V. Nicoleta Diana | a XI-a E | Toma Mihaela | Olimpiada de Lb. Engleză | 85 p | | | |
| 53 | Lb. Engleză | Vasiliu R.D. Alexandra Miruna | a XI-a F | Poiștelea Monica | Olimpiada de Lb. Engleză | 70 p | | | |
| 54 | Lb. Engleză | Stoian M.I.Andrei Daniel | a XI-a K | Poiștelea Monica | Olimpiada de Lb. Engleză | 69 p | | | |
| 55 | Lb. Engleză | Acsente C. Eduard Daniel | a XI-a K | Poiștelea Monica | Olimpiada de Lb. Engleză | 72 p | | | |

| Nr. Crt. | Disciplina | Nume și prenume elev | Clasa | Profesor coordonator | Olimpiadă / Concurs | Punctaj / Premiul obținut la faza: | | | Premiul Țară |
|----------|-------------|------------------------------|----------|----------------------|--------------------------|------------------------------------|--------|-----------|--------------|
| | | | | | | Școală | Sector | Municipiu | |
| 56 | Lb. Engleză | Ionita M. Vlad Alexandru | a XI-a K | Poitelea Monica | Olimpiada de Lb. Engleză | 78 p | | | |
| 57 | Lb. Engleză | Maican I.Alexandra | a XI-a J | Poitelea Monica | Olimpiada de Lb. Engleză | 65 p | | | |
| 58 | Lb. Engleză | Necula F. Cristian Alexandru | a XI-a K | Poitelea Monica | Olimpiada de Lb. Engleză | 64 p | | | |
| 59 | Lb. Engleză | Iacoban IS. Ionela Magdalena | a XI-a K | Poitelea Monica | Olimpiada de Lb. Engleză | 79 p | | | |
| 60 | Lb. Engleză | Nedelcu M. Claudia | a XI-a J | Poitelea Monica | Olimpiada de Lb. Engleză | 62 p | | | |
| 61 | Lb. Engleză | Stroe D. Natalia | a XI-a K | Poitelea Monica | Olimpiada de Lb. Engleză | 67 p | | | |
| 62 | Lb. Engleză | Nita A.M. Claudia | a XI-a K | Poitelea Monica | Olimpiada de Lb. Engleză | 71 p | | | |
| 63 | Lb. Engleză | Antonescu I.S. Sever Andrei | a XI-a J | Poitelea Monica | Olimpiada de Lb. Engleză | 79 p | | | |

| Nr. Crt. | Disciplina | Nume și prenume elev | Clasa | Profesor coordonator | Olimpiadă / Concurs | Punctaj / Premiul obținut la faza: | | | Premiul |
|----------|-------------|-------------------------------------|-----------|----------------------|--------------------------|------------------------------------|-------------|-----------------|---------|
| | | | | | | Școală | Sector | Municipiu | Țară |
| 64 | Lb. Engleză | Petre F.C. Petruta | a XI-a K | Poițelea Monica | Olimpiada de Lb. Engleză | 53 p | | | |
| 65 | Lb. Engleză | Miros I. Catalin Ionut | a XI-a J | Poițelea Monica | Olimpiada de Lb. Engleză | 79 p | | | |
| 66 | Lb. Engleză | Galan D.I Ioana Alexandra | a XII-a A | Voicu Florina | Olimpiada de Lb. Engleză | 62 p | | | |
| 67 | Lb. Engleză | Stanculescu N.C. Ana Maria | a XII-a C | Voicu Florina | Olimpiada de Lb. Engleză | 63 p | | | |
| 68 | Lb. Engleză | Golumbeanu-Buga G. Andreea Catalina | a XII-a A | Voicu Florina | Olimpiada de Lb. Engleză | 87 p | 95 p | Mențiune | |
| 69 | Lb. Engleză | Galatanu Visan M.O. Cosmin -Ionut | XII H | Poițelea Monica | Olimpiada de Lb. Engleză | 70 p | | | |
| 70 | Lb. Engleză | Postolache S.C. Vlad | XII G | Poițelea Monica | Olimpiada de Lb. Engleză | 79 p | | | |
| 71 | Lb. Engleză | Lucan N. Razvan Marian | XII H | Poițelea Monica | Olimpiada de Lb. Engleză | 62 p | | | |

| Nr. Crt. | Disciplina | Nume și prenume elev | Clasa | Profesor coordonator | Olimpiadă / Concurs | Punctaj / Premiul obținut la faza: | | | Premiul |
|----------|-------------|-------------------------------|-----------|----------------------|-----------------------------|------------------------------------|--------|-----------|---------|
| | | | | | | Școală | Sector | Municipiu | |
| 73 | Lb. Engleză | Moldoveanu D.Robert Andrei | XII F | Poiștelea Monica | Olimpiada de Lb. Engleză | 86 p | | | |
| 74 | Lb. Engleză | Iancu M.Diana Raluca | XII H | Poiștelea Monica | Olimpiada de Lb. Engleză | 78 p | | | |
| 75 | Lb. Engleză | Marcocean D. Loredana | a XII-a D | Vasile Corina | Olimpiada de Lb. Engleză | 50 p | | | |

Catedră metodică: Limbi Străine / Rusă

Șef comisie metodică: Prof. Voicu Florina

| Nr. Crt. | Disciplina | Nume și prenume elev | Clasa | Profesor coordonator | Olimpiadă / Concurs | Punctaj / Premiul obținut la faza: | | | Premiul |
|----------|------------|----------------------------------|-------|----------------------|------------------------------|------------------------------------|--------|---------------------|-------------|
| | | | | | | Școală | Sector | Etapa județeană | |
| 1. | Lb. Rusă | Abedalghani F. Raed | IX A | Dumitru Emil | Olimpiada de Rusă Modernă | 87.50 p | | 90 p Premiul I | Premiul III |
| 2. | Lb. Rusă | Dițulescu T. Maria - Gabriela | IX A | Dumitru Emil | Olimpiada de Rusă Modernă | 87.50 p | | 82 p Premiul III | |

| Nr. Crt. | Disciplina | Nume și prenume elev | Clasa | Profesor coordonator | Olimpiadă / Concurs | Punctaj / Premiul obținut la faza: | | | Premiul |
|----------|------------|----------------------------|-------|----------------------|---------------------------|------------------------------------|--------|---------------------|-------------|
| | | | | | | Școală | Sector | Etapa județeană | |
| 3. | Lb. Rusă | Enache C. Ioana - Mirela | IX A | Dumitru Emil | Olimpiada de Rusă Modernă | 94.50 p | | 83 p Premiul II | Premiul II |
| 4. | Lb. Rusă | Georgescu Laura | IX A | Dumitru Emil | Olimpiada de Rusă Modernă | 85.50 p | | | |
| 5. | Lb. Rusă | Ionescu A. Andreea - Irina | IX F | Dumitru Emil | Olimpiada de Rusă Modernă | 92 p | | 80 p Mențiune | |
| 6. | Lb. Rusă | Stan C. Daria | IX F | Dumitru Emil | Olimpiada de Rusă Modernă | 87.50 p | | | |
| 7. | Lb. Rusă | Djalo M. Mamadu | IX F | Dumitru Emil | Olimpiada de Rusă Modernă | 96 p | | 94 p Premiul II | |
| 8. | Lb. Rusă | Fliostor S. Eugeniu | IX G | Dumitru Emil | Olimpiada de Rusă Modernă | 85 p | | 88 p Premiul III | |
| 9. | Lb. Rusă | Varvariuc V. Dionisie | IX F | Dumitru Emil | Olimpiada de Rusă Modernă | 90 p | | 96 p Premiul I | |
| 10. | Lb. Rusă | Vrabie A. Laura | IX F | Dumitru Emil | Olimpiada de Rusă Modernă | 96 p | | 94 p Premiul II | Premiul III |

| Nr. Crt. | Disciplina | Nume și prenume elev | Clasa | Profesor coordonator | Olimpiadă / Concurs | Punctaj / Premiul obținut la faza: | | | Premiul |
|----------|------------|-------------------------------|-------|----------------------|---------------------------|------------------------------------|--------|---------------------|-------------|
| | | | | | | Școală | Sector | Etapa județeană | Țară |
| 11. | Lb. Rusă | Albu F. Gabriela - Andreea | X G | Dumitru Emil | Olimpiada de Rusă Modernă | 88 p | | 83 p Premiul II | Premiul II |
| 12. | Lb. Rusă | Cobârjea M. Elena - Georgiana | X G | Dumitru Emil | Olimpiada de Rusă Modernă | 87 p | | 77 p Premiul III | Premiul III |
| 13. | Lb. Rusă | Vlad E.G. Roxana - Nicoleta | X A | Dumitru Emil | Olimpiada de Rusă Modernă | 89 p | | 87 p Premiul I | Premiul I |
| 14. | Lb. Rusă | Boghean M. Chiril | X J | Dumitru Emil | Olimpiada de Rusă Modernă | 88 p | | 87 p Mențiune | |
| 15. | Lb. Rusă | Buliga N. Diana | X J | Dumitru Emil | Olimpiada de Rusă Modernă | 93 p | | 93 p Premiul III | |
| 16. | Lb. Rusă | Lisnic A. Maria | X G | Dumitru Emil | Olimpiada de Rusă Modernă | 95 p | | 97 p Premiul I | |
| 17. | Lb. Rusă | Podgorneac A. Valentina | X G | Dumitru Emil | Olimpiada de Rusă Modernă | 95 p | | 96 p Premiul II | Premiul III |
| 18. | Lb. Rusă | Postolachi I. Ștefan | X G | Dumitru Emil | Olimpiada de Rusă Modernă | 90 p | | 93 p Premiul III | |

| Nr. Crt. | Disciplina | Nume și prenume elev | Clasa | Profesor coordonator | Olimpiadă / Concurs | Punctaj / Premiul obținut la faza: | | | Premiul |
|----------|------------|----------------------|-------|----------------------|---------------------------|------------------------------------|--------|--------------------|-------------|
| | | | | | | Școală | Sector | Etapa județeană | |
| 19. | Lb. Rusă | Prejbeanu A. Diana | XI G | Dumitru Emil | Olimpiada de Rusă Modernă | 92 p | | 50 p | |
| 20. | Lb. Rusă | Damaschin R. Alina | XI B | Dumitru Emil | Olimpiada de Rusă Modernă | 90 p | | | |
| 21. | Lb. Rusă | Palaghioi I. Viorica | XI G | Dumitru Emil | Olimpiada de Rusă Modernă | 94 p | | 94 p Premiul I | Premiul II |
| 22. | Lb. Rusă | Roșca V. Daniela | XI G | Dumitru Emil | Olimpiada de Rusă Modernă | 94 p | | 88 p Premiul II | Premiul III |
| 23. | Lb. Rusă | Crestin D. Iulia | XII D | Dumitru Emil | Olimpiada de Rusă Modernă | 94 p | | 87 p Premiul II | Premiul I |
| 24. | Lb. Rusă | Borodin G. Anastasia | XII F | Dumitru Emil | Olimpiada de Rusă Modernă | 94 p | | 91 p Premiul I | Premiul II |

Catedră: *Matematică*

Șef catedră: *Prof. Lemnaru Cristina*

| Nr. Crt. | Disciplina | Nume și prenume elev | Clasa | Profesor coordonator | Olimpiadă / Concurs | Punctaj / Premiul obținut la faza: | | | Premiul |
|----------|------------|-----------------------|--------|----------------------|-------------------------|------------------------------------|-------------|-------------|----------|
| | | | | | | Școală | Sector | Municipiu | Țară |
| 1. | Matematică | Șerban Eduard Gabriel | a IX-a | Plăiașu Mihaela | Olimpiada de Matematică | 34 p | 17 p | Premiul II | Mențiune |
| 2. | Matematică | Zamfir Ionela Alina | a IX-a | Lemnaru Cristina | Olimpiada de Matematică | 33 p | 17 p | Premiul III | |
| 3. | Matematică | Sandu Ana Maria | a IX-a | Bercaru Geta | Olimpiada de Matematică | 33 p | 19 p | Premiul I | Mențiune |
| 4. | Matematică | Beclea Alexandra | a IX-a | Iancu Cristina | Olimpiada de Matematică | 32 p | 15 p | | |
| 5. | Matematică | Nemțanu Elisabeta | a IX-a | Lemnaru Cristina | Olimpiada de Matematică | 30 p | 10,5 p | | |
| 6. | Matematică | Donciu Georgiana | a IX-a | Plăiașu Mihaela | Olimpiada de Matematică | 30 p | 10 p | | |
| 7. | Matematică | Radu Diana | a IX-a | Bercaru Geta | Olimpiada de Matematică | 29 p | | | |

| Nr. Crt. | Disciplina | Nume și prenume elev | Clasa | Profesor coordonator | Olimpiadă / Concurs | Punctaj / Premiul obținut la faza: | | | Premiul Țară |
|----------|------------|----------------------|--------|----------------------|-------------------------|------------------------------------|-------------|-----------|--------------|
| | | | | | | Școală | Sector | Municipiu | |
| 8. | Matematică | Niță Ștefan Adrian | a IX-a | Lemnaru Cristina | Olimpiada de Matematică | 28 p | 12 p | | |
| 9. | Matematică | Mărgineanu Raluca | a IX-a | Lemnaru Cristina | Olimpiada de Matematică | 27 p | 8 p | | |
| 10. | Matematică | Bican Mihaela | a IX-a | Iancu Cristina | Olimpiada de Matematică | 27 p | 15 p | | |
| 11. | Matematică | Preda Andrei Sorin | a IX-a | Lemnaru Cristina | Olimpiada de Matematică | 26 p | 16 p | | |
| 12. | Matematică | Ciopraga Ștefan | a IX-a | Bercaru Geta | Olimpiada de Matematică | 26 p | 6 p | | |
| 13. | Matematică | Lisnic Maria | a X-a | Nica Cristina | Olimpiada de Matematică | 22 p | 6 p | | |
| 14. | Matematică | Zamă Teodora | a X-a | Nica Cristina | Olimpiada de Matematică | 18 p | 12 p | | |
| 15. | Matematică | Dumitru Bianca | a X-a | Nica Cristina | Olimpiada de Matematică | 18 p | 10 p | | |

| Nr. Crt. | Disciplina | Nume și prenume elev | Clasa | Profesor coordonator | Olimpiadă / Concurs | Punctaj / Premiul obținut la faza: | | | Premiul |
|----------|------------|----------------------|-------|----------------------|-------------------------|------------------------------------|-------------|------------|----------|
| | | | | | | Școală | Sector | Municipiu | Țară |
| 16. | Matematică | Preda Ilinca Anca | a X-a | Iancu Cristina | Olimpiada de Matematică | 18 p | 26 p | Premiul I | Mențiune |
| 17. | Matematică | Apostol Cristina | a X-a | Nica Cristina | Olimpiada de Matematică | 18 p | 12 p | | |
| 18. | Matematică | Vlad Roxana | a X-a | Nica Cristina | Olimpiada de Matematică | 18 p | 12 p | | |
| 19. | Matematică | Chiran Adrian | a X-a | Nica Cristina | Olimpiada de Matematică | 17 p | 2 p | | |
| 20. | Matematică | Olaru Laura | a X-a | Nica Cristina | Olimpiada de Matematică | 17 p | 16 p | | |
| 21. | Matematică | Radovici Ștefan | a X-a | Nica Cristina | Olimpiada de Matematică | 16 p | 9 p | | |
| 22. | Matematică | Drăgușin Valentin | a X-a | Nica Cristina | Olimpiada de Matematică | 16 p | 16 p | Premiul II | |
| 23. | Matematică | Duică Ionela | a X-a | Zamfir Iuliana | Olimpiada de Matematică | 16 p | 10 p | | |

| Nr. Crt. | Disciplina | Nume și prenume elev | Clasa | Profesor coordonator | Olimpiadă / Concurs | Punctaj / Premiul obținut la faza: | | | Premiul |
|----------|------------|-----------------------|--------|----------------------|-------------------------|------------------------------------|---------------|-----------|------------|
| | | | | | | Școală | Sector | Municipiu | |
| 24. | Matematică | Rădoi Cristina | a XI-a | Nica Cristina | Olimpiada de Matematică | 40 p | 24 p | Premiul I | Premiul II |
| 25. | Matematică | Munteanu Irina | a XI-a | Lemnaru Cristina | Olimpiada de Matematică | 38 p | 18 p | | |
| 26. | Matematică | Barbu Raluca | a XI-a | Lemnaru Cristina | Olimpiada de Matematică | 30 p | 24 p | | |
| 27. | Matematică | Stan Ada Maria | a XI-a | Lemnaru Cristina | Olimpiada de Matematică | 27 p | 14,5 p | | |
| 28. | Matematică | Poenaru Beatrice | a XI-a | Lemnaru Cristina | Olimpiada de Matematică | 25 p | 9 p | | |
| 29. | Matematică | Tănase Nicoleta Diana | a XI-a | Lemnaru Cristina | Olimpiada de Matematică | 22 p | 20 p | | |
| 30. | Matematică | Abagiu Andra | a XI-a | Lemnaru Cristina | Olimpiada de Matematică | 21 p | 8 p | | |
| 31. | Matematică | Alecu Ana Maria | a XI-a | Lemnaru Cristina | Olimpiada de Matematică | 21 p | 20 p | | |

| Nr. Crt. | Disciplina | Nume și prenume elev | Clasa | Profesor coordonator | Olimpiadă / Concurs | Punctaj / Premiul obținut la faza: | | | Premiul |
|----------|------------|-----------------------------|---------|----------------------|-------------------------|------------------------------------|-------------|-----------|----------|
| | | | | | | Școală | Sector | Municipiu | Țară |
| 32. | Matematică | Nenu Antonio | a XI-a | Nica Cristina | Olimpiada de Matematică | 20 p | 25 p | Premiul I | Mențiune |
| 33. | Matematică | Ioniță Florina Cristina | a XI-a | Iancu Cristina | Olimpiada de Matematică | 18 p | 5 p | | |
| 34. | Matematică | Năstase Simona | a XI-a | Iancu Cristina | Olimpiada de Matematică | 18 p | | | |
| 35. | Matematică | Stamate Accibaș Camelia | a XI-a | Plăiașu Mihaela | Olimpiada de Matematică | 18 p | 14 p | | |
| 36. | Matematică | Similea Alina Florentina | a XI-a | Bercaru Geta | Olimpiada de Matematică | 18 p | | | |
| 37. | Matematică | Dajbog Florin | a XII-a | Plăiașu Mihaela | Olimpiada de Matematică | 32 p | 5 p | | |
| 38. | Matematică | Galatanu Visan Cosmin | a XII-a | Zamfir Iuliana | Olimpiada de Matematică | 28 p | 21 p | Premiul I | Mențiune |
| 39. | Matematică | Andrei Teodora | a XII-a | Bercaru Geta | Olimpiada de Matematică | 26 p | 14 p | | |

| Nr. Crt. | Disciplina | Nume și prenume elev | Clasa | Profesor coordonator | Olimpiadă / Concurs | Punctaj / Premiul obținut la faza: | | | Premiul Țară |
|----------|------------|--------------------------|---------|----------------------|-------------------------|------------------------------------|-------------|-------------|--------------|
| | | | | | | Școală | Sector | Municipiu | |
| 40. | Matematică | Cruciat Ioana | a XII-a | Lemnaru Cristina | Olimpiada de Matematică | 24 p | 21 p | | |
| 41. | Matematică | Macarus Dan | a XII-a | Bercaru Geta | Olimpiada de Matematică | 21 p | 11 p | | |
| 42. | Matematică | Stoica Gabriela | a XII-a | Lemnaru Cristina | Olimpiada de Matematică | 16 p | 23 p | Premiul III | |
| 43. | Matematică | Stanculescu Ana Maria | a XII-a | Bercaru Geta | Olimpiada de Matematică | 15 p | 16 p | | |
| 44. | Matematică | Tudor Sima Alexandru | a XII-a | Plăiașu Mihaela | Olimpiada de Matematică | 14 p | | | |
| 45. | Matematică | Grigore Mariana Gabriela | a XII-a | Plăiașu Mihaela | Olimpiada de Matematică | 14 p | 8 p | | |
| 46. | Matematică | Horsa Maria | a XII-a | Zamfir Iuliana | Olimpiada de Matematică | 14 p | | | |
| 47. | Matematică | Udroiu Aura | a XII-a | Bercaru Geta | Olimpiada de Matematică | 14 p | 12 p | | |

Catedră metodică: Fizică, Chimie, Biologie, Ed. Fizică

Șef comisie metodică: Prof. Cojocaru Violeta

| Nr. Crt. | Disciplina | Nume și prenume elev | Clasa | Profesor coordonator | Olimpiadă / Concurs | Punctaj / Premiul obținut la etapa: | | | |
|----------|------------|---------------------------------|-------|----------------------|--------------------------------------|-------------------------------------|-----------------|--|--|
| | | | | | | Etapa județeană | Etapa regională | | |
| 1. | Fizică | Ciopraga Stefan | IX | Cojocaru Violeta | Concurs de Fizică « Șerban Țițeica » | 86 p Premiul I | Premiul I | | |
| 2. | Fizică | Sandu Ana Maria | IX | Cojocaru Violeta | Concurs de Fizică « Șerban Țițeica » | 79 p Premiul II | Mențiune | | |
| 3. | Fizică | Nemtanu Elisabeta | IX | Cojocaru Violeta | Concurs de Fizică « Șerban Țițeica » | 76 p Premiul III | Premiul III | | |
| 4. | Fizică | Ion Ioana Andreea | IX | Cojocaru Violeta | Concurs de Fizică « Șerban Țițeica » | 69 p Mențiune | | | |
| 5. | Fizică | Manu Andreea Alexandra | IX | Cojocaru Violeta | Concurs de Fizică « Șerban Țițeica » | 67 p Mențiune | Mențiune | | |
| 6. | Fizică | Panduru Herbert Cristian | IX | Cojocaru Violeta | Concurs de Fizică « Șerban Țițeica » | 66 p Mențiune | Premiul III | | |
| 7. | Fizică | Negrescu Andrei Nicusor | IX | Cojocaru Violeta | Concurs de Fizică « Șerban Țițeica » | 65 p Mențiune | Mențiune | | |
| 8. | Fizică | Fratila Elena Andreea | IX | Cojocaru Violeta | Concurs de Fizică « Șerban Țițeica » | 60 p Mențiune | Mențiune | | |
| 9. | Fizică | Carutasu Madalina Florentina | IX | Cojocaru Violeta | Concurs de Fizică « Șerban Țițeica » | 59 p Mențiune | | | |

| Nr. Crt. | Disciplina | Nume și prenume elev | Clasa | Profesor coordonator | Olimpiadă / Concurs | Punctaj / Premiul obținut la etapa: | | | |
|----------|------------|-------------------------------------|-------|----------------------|-----------------------------------------|-------------------------------------|--------------------|--|--|
| | | | | | | Etapa județeană | Etapa regională | | |
| 10. | Fizică | Georgescu Larisa Alexandra | IX | Cojocaru Violeta | Concurs de Fizică « Șerban Țițeica » | 54 p Mențiune | | | |
| 11. | Fizică | Enache Ioana Mirela | IX | Cojocaru Violeta | Concurs de Fizică « Șerban Țițeica » | 52 p Mențiune | | | |
| 12. | Fizică | Margineanu Raluca Ana Maria | IX | Cojocaru Violeta | Concurs de Fizică « Șerban Țițeica » | 52 p Mențiune | | | |
| 13. | Fizică | Golescu Georgiana Camelia | IX | Cojocaru Violeta | Concurs de Fizică « Șerban Țițeica » | 49 p | | | |
| 14. | Fizică | Albu Madalina Alessandra Aurelia | IX | Cojocaru Violeta | Concurs de Fizică « Șerban Țițeica » | 48,5 p | | | |
| 15. | Fizică | Lacatasu Florentina Alexandra | IX | Cojocaru Violeta | Concurs de Fizică « Șerban Țițeica » | 48 p | | | |
| 16. | Fizică | Ionescu Andreea Irina | IX | Cojocaru Violeta | Concurs de Fizică « Șerban Țițeica » | 47 p | | | |
| 17. | Fizică | Ghiurca Maria Alexandra | IX | Cojocaru Violeta | Concurs de Fizică « Șerban Țițeica » | 34 p | | | |
| 18. | Fizică | Albu Gabriela | X | Palade Ligia | Concurs de Fizică « Șerban Țițeica » | 68 p Premiul III | Mențiune | | |
| 19. | Fizică | Zama Teodora Maria | X | Palade Ligia | Concurs de Fizică « Șerban Țițeica » | 65 p Mențiune | Premiul III | | |
| 20. | Fizică | Chiran Adrian | X | Palade Ligia | Concurs de Fizică | 50 p | | | |

| Nr. Crt. | Disciplina | Nume și prenume elev | Clasa | Profesor coordonator | Olimpiadă / Concurs | Punctaj / Premiul obținut la etapa: | | | |
|----------|------------|----------------------|-------|----------------------|--------------------------------------|-------------------------------------|-----------------|--|--|
| | | | | | | Etapa județeană | Etapa regională | | |
| | | | | | « Șerban Țițeica » | Mențiune | | | |
| 21. | Fizică | Dragusin Valentin | X | Palade Ligia | Concurs de Fizică « Șerban Țițeica » | 50 p Mențiune | | | |
| 22. | Fizică | Baciu Catalin | X | Palade Ligia | Concurs de Fizică « Șerban Țițeica » | 47 p | | | |
| 23. | Fizică | Frunza Cristina | X | Palade Ligia | Concurs de Fizică « Șerban Țițeica » | 46 p | | | |
| 24. | Fizică | Toroiman Monica | X | Palade Ligia | Concurs de Fizică « Șerban Țițeica » | 44 p | Mențiune | | |
| 25. | Fizică | Badarau Elena | X | Palade Ligia | Concurs de Fizică « Șerban Țițeica » | 41 p | | | |
| 26. | Fizică | Spiridon Paul Andrei | X | Palade Ligia | Concurs de Fizică « Șerban Țițeica » | 31 p | | | |

Catedră metodică: Fizică, Chimie, Biologie, Ed. Fizică

Șef comisie metodică: Prof. Cojocaru Violeta

| Nr. Crt. | Disciplina | Nume și prenume elev | Clasa | Profesor coordonator | Olimpiadă / Concurs | Punctaj / Premiul obținut la faza: | | | Premiul |
|----------|------------|-----------------------------|--------|-----------------------|-----------------------------------------|------------------------------------|--------|-----------|---------|
| | | | | | | Școală | Sector | Municipiu | Țară |
| 1. | Chimie | Manu Andreea Alexandra | a IX-a | Velniceru Nicoleta | Concurs de Chimie « Lazăr Edeleanu » | | 73 p | | |
| 2. | Chimie | Pleșu Alexandru Cornel | a IX-a | Velniceru Nicoleta | Concurs de Chimie « Lazăr Edeleanu » | | 73 p | | |
| 3. | Chimie | Păcuraru Diana Gabriela | a IX-a | Velniceru Nicoleta | Concurs de Chimie « Lazăr Edeleanu » | | 67 p | | |
| 4. | Chimie | Vlad Mihai Sebastian | a IX-a | Velniceru Nicoleta | Concurs de Chimie « Lazăr Edeleanu » | | 67 p | | |
| 5. | Chimie | Panduru Herbert Cristian | a IX-a | Velniceru Nicoleta | Concurs de Chimie « Lazăr Edeleanu » | | 64 p | | |
| 6. | Chimie | Hriscu Cristinel Florin | a X-a | Velniceru Nicoleta | Concurs de Chimie « Lazăr Edeleanu » | | 43 p | | |
| 7. | Chimie | Păcuraru Diana Gabriela | a IX-a | Velniceru Nicoleta | Concurs de Chimie « Petru Poni » | | | 56 p | |

| Nr. Crt. | Disciplina | Nume și prenume elev | Clasa | Profesor coordonator | Olimpiadă / Concurs | Punctaj / Premiul obținut la faza: | | | Premiul Țară |
|----------|------------|--------------------------|--------|----------------------|----------------------------------|------------------------------------|--------|-----------|--------------|
| | | | | | | Școală | Sector | Municipiu | |
| 8. | Chimie | Sandu Ana Maria | a IX-a | Niculescu Elisabeta | Concurs de Chimie « Petru Poni » | | | 55 p | |
| 9. | Chimie | Ciopraga Ștefan | a IX-a | Niculescu Elisabeta | Concurs de Chimie « Petru Poni » | | | 53 p | |
| 10. | Chimie | Nicolescu Cristian | a IX-a | Niculescu Elisabeta | Concurs de Chimie « Petru Poni » | | | 49 p | |
| 11. | Chimie | Manu Andreea Alexandra | a IX-a | Velniceru Nicoleta | Concurs de Chimie « Petru Poni » | | | 45 p | |
| 12. | Chimie | Vlad Mihai Sebastian | a IX-a | Velniceru Nicoleta | Concurs de Chimie « Petru Poni » | | | 42 p | |
| 13. | Chimie | Panduru Herbert Cristian | a IX-a | Velniceru Nicoleta | Concurs de Chimie « Petru Poni » | | | 35 p | |
| 14. | Chimie | Pistol Georgiana Adriana | a X-a | Velniceru Nicoleta | Concurs de Chimie « Petru Poni » | | | 78.5 p | |
| 15. | Chimie | Jigani Adina Iuliana | a X-a | Velniceru Nicoleta | Concurs de Chimie « Petru Poni » | | | 58 p | |

| Nr. Crt. | Disciplina | Nume și prenume elev | Clasa | Profesor coordonator | Olimpiadă / Concurs | Punctaj / Premiul obținut la faza: | | | Premiul |
|----------|------------|-------------------------|-------|----------------------|----------------------------------|------------------------------------|--------|-----------|---------|
| | | | | | | Școală | Sector | Municipiu | Țară |
| 16. | Chimie | Hriscu Cristinel Florin | a X-a | Velniceru Nicoleta | Concurs de Chimie « Petru Poni » | | | 45 p | |
| 17. | Chimie | Iova Gabriel | a X-a | Niculescu Elisabeta | Concurs de Chimie « Petru Poni » | | | 8 p | |

Catedră metodică: Fizică, Chimie, Biologie, Ed. Fizică

Șef comisie metodică: Prof. Cojocaru Violeta

| Nr. Crt. | Nume și prenume elev | Clasa | Profesor coordonator | Olimpiadă / Concurs | Locul / Premiul obținut la faza: | | | |
|----------|-------------------------------------------------------|-----------------------|----------------------|----------------------------------------------------------------|----------------------------------|----------------------------------|---------------------|-----------|
| | | | | | Școală | Sector | Municipiu | Națională |
| 1 | BEJINARIU ALEXANDRA CAPOTA DENISA TEPELEA IOANA | IX F XII C IX F | Dănălache Costel | SPORT - Olimpiada Națională a Sportului Școlar (TENIS DE MASĂ) | | LOCUL I LOCUL II LOCUL III | LOCUL I LOCUL II | LOCUL VI |

| Nr. Crt. | Nume și prenume elev | Clasa | Profesor coordonator | Olimpiadă / Concurs | Locul / Premiul obținut la faza: | | | |
|-----------------|----------------------|-------|---------------------------|-----------------------------------------------------------------|----------------------------------|----------|-----------|-----------|
| | | | | | Școală | Sector | Municipiu | Națională |
| 2 | PENCEA ALINA | XI A | Niculescu-Mizil Carmen | SPORT - Olimpiada Națională a Sportului Școlar (HANDBAL FETE) | | LOCUL II | | |
| | COSTACHE ALEXANDRA | XI H | | | | | | |
| | LAPADATU MIHAELA | XI D | | | | | | |
| | BECIU STELIANA | X B | | | | | | |
| | BADEA ANDREEA | IX I | | | | | | |
| | DOBRE BEATRICE | XI K | | | | | | |
| | FERARU GEORGIANA | IX H | | | | | | |
| | BUCUR GEORGIANA | X B | | | | | | |
| | OPREA LAURA | IX H | | | | | | |
| | BATRANU BIANCA | X E | | | | | | |
| | ONETE ALEXANDRA | X J | | | | | | |
| | TUDOR ADELINA | X H | | | | | | |
| IONESCU ANDREEA | IX F | | | | | | | |
| 3 | COSTOREL TUDOR | XII H | Niculescu-Mizil Carmen | SPORT - Olimpiada Națională a Sportului Școlar (HANDBAL BĂIEȚI) | | LOCUL I | LOCUL IV | |
| | IONITA SILVIU | XII A | | | | | | |
| | VARVOREANU CATALIN | XII E | | | | | | |
| | GRIGORE MIHAI | XI B | | | | | | |
| | NEAGU ALEXANDRU | X E | | | | | | |
| | BALEANU EDUARD | X H | | | | | | |
| | IORDACHE ALEXANDRU | IX H | | | | | | |
| | PETRESCU ALEXANDRU | XI G | | | | | | |
| | RANETE ANDREI | XI E | | | | | | |
| | CRETULESCU | IX D | | | | | | |
| | ALEXANDRU | | | | | | | |
| | ZANO DRAGOS | IX I | | | | | | |
| TUDOR GEORGE | IX D | | | | | | | |

| Nr. Crt. | Nume și prenume elev | Clasa | Profesor coordonator | Olimpiadă / Concurs | Locul / Premiul obținut la faza: | | | |
|-----------------|----------------------|-------|----------------------|----------------------------------------------------------------|----------------------------------|--------------------|-----------|-----------|
| | | | | | Școală | Sector | Municipiu | Națională |
| 4 | SPATARU CRISTINA | XII A | Farcaș Iulia | SPORT - Olimpiada Națională a Sportului Școlar (VOLEI FETE) | | PARTICIPARE | | |
| | RATARU FLORENTINA | XII G | | | | | | |
| | CALIN RUXANDRA | XI A | | | | | | |
| | STAIKU LORENA | XI A | | | | | | |
| | MARA SIMONA | XI D | | | | | | |
| | ZAHARIA IOANA | XI G | | | | | | |
| | PREJBEANU DIANA | XI G | | | | | | |
| | BRACHI LAVINIA | X A | | | | | | |
| | APETREI CATALINA | X B | | | | | | |
| | ANDRIOSEI SIMONA | X G | | | | | | |
| | PAVEL ANDREEA | X C | | | | | | |
| | DINTA MADALINA | X D | | | | | | |
| | PLAIASU MADALINA | X D | | | | | | |
| | ANTENE DIANA | IX E | | | | | | |
| DRAGAN CATALINA | IX E | | | | | | | |
| 5 | MARICUT ALIN | XII H | Dănălache Costel | SPORT - Olimpiada Națională a Sportului Școlar (FOTBAL BĂIEȚI) | | PARTICIPARE | | |
| | TOMA ALEXANDRU | XI B | | | | | | |
| | PETRESCU ALEXANDRU | XI G | | | | | | |
| | MARIN IONUT | X G | | | | | | |
| | IVANESCU COSMIN | X J | | | | | | |
| | DESPA MARIAN | XII D | | | | | | |
| | MANOLACHE VALENTIN | XII D | | | | | | |
| | TANASE ALIN | XI C | | | | | | |
| | ESANU MIHAI | X A | | | | | | |

| Nr. Crt. | Nume și prenume elev | Clasa | Profesor coordonator | Olimpiadă / Concurs | Locul / Premiul obținut la faza: | | | |
|----------|------------------------------------------------------------------------------------------------------------------------------------------------------------------------------------------|---------------------------------------------------------------------------------|----------------------|-----------------------------------------------------------|----------------------------------|---------------------------|-----------|-----------|
| | | | | | Școală | Sector | Municipiu | Națională |
| | PETRESCU BOGDAN VARBAN ANDREI GHEORGHE ROBERT TARPASCU COSMIN DINU IONUT ORZARU ANDRES ANDRIES VALENTIN PALA CRISTIAN | XI I XI I XII G X D IX B IX B XII E X B | | | | | | |
| 6 | OLISEVSCHI ANA LAZARESCU ANDREEA PITU IULIA LAUNEANU ALEXANDFRA MITREA NICOLETA SAMOILA ANDREEA BACANU SARA OPREA LAURA MOLOJAN CLAUDIA DIACONESCU ANDREEA | IX B IX H IX B IX B X J IX G IX H IX H IX G IX H | Anghel Traian | SPORT- CONCURS SPORTIV (BASCHET FETE) | | Cupa CAMBRIDGE | | |
| 7 | Volei fete - Locul II Handbal băieți – Locul IV Baschet băieți – Participare Handbal fete – Participare Fotbal băieți – Participare | | | Competiția „FESTIVALUL TINERETULUI ȘI SPORTULUI” | | | | |

Catedră metodică: Discipline socio-umane / Economie

Șef comisie metodică: Prof. Pană Floriana

| Nr. Crt. | Disciplina | Nume și prenume elev | Clasa | Profesor coordonator | Olimpiadă / Concurs | Rezultate obținute la faza: | | | |
|----------|------------|------------------------|-------|----------------------|-----------------------|-----------------------------|--------|-----------|------|
| | | | | | | Școală | Sector | Municipiu | Țară |
| 1. | Economie | Tudor - Sima Alexandru | XII F | Pană Floriana | Olimpiada de Economie | 9.00 | 7.00 | | |
| 2. | Economie | Mihăilă Mădălina Ioana | XII F | Pană Floriana | Olimpiada de Economie | 8.50 | 8.00 | | |
| 3. | Economie | Costorel Tudor | XII H | Pană Floriana | Olimpiada de Economie | 8.50 | 8.50 | | |
| 4. | Economie | Spânulescu Emanuel | XII G | Pană Floriana | Olimpiada de Economie | 8.00 | 6.00 | | |
| 5. | Economie | Nenu Antonio | XI J | Pană Floriana | Olimpiada de Economie | 8.00 | | | |
| 6. | Economie | Bilciu Ionela | XII E | Darmon Cătălin | Olimpiada de Economie | 8.00 | | | |
| 7. | Economie | Stan Ada Maria | XI E | Darmon Cătălin | Olimpiada de Economie | 8.00 | | | |

| Nr. Crt. | Disciplina | Nume și prenume elev | Clasa | Profesor coordonator | Olimpiadă / Concurs | Rezultate obținute la faza: | | | |
|----------|------------|----------------------|-------|----------------------|-----------------------|-----------------------------|--------|-----------|------|
| | | | | | | Școală | Sector | Municipiu | Țară |
| 8. | Economie | Stoica Sorina | XII J | Darmon Cătălin | Olimpiada de Economie | 8.00 | 9.15 | 7.15 | |
| 9. | Economie | Vasilescu Narcisa | XII E | Darmon Cătălin | Olimpiada de Economie | 9.00 | 9.30 | | |

Catedră metodică: *Discipline socio-umane / Economie*

Șef comisie metodică: *Prof. Pană Floriana*

| Nr. Crt. | Disciplina | Nume și prenume elev | Clasa | Profesor coordonator | Olimpiadă / Concurs | Rezultate obținute la faza: | | | |
|----------|------------|----------------------|-------|----------------------|----------------------------------|-----------------------------|-----------|-----------|------|
| | | | | | | Școală | Sector | Municipiu | Țară |
| 1. | Economie | Stoica Sorina | XII J | Darmon Cătălin | Olimpiada de Științe Socio-Umane | | Premiul I | | |

Catedră metodică: *Discipline socio-umane / Psihologie*

Șef comisie metodică: *Prof. Pană Floriana*

| Nr. Crt. | Disciplina | Nume și prenume elev | Clasa | Profesor coordonator | Olimpiadă / Concurs | Rezultate obținute la faza: | | | |
|----------|------------|----------------------|-------|----------------------|-------------------------|-----------------------------|--------|-----------|------|
| | | | | | | Școală | Sector | Municipiu | Țară |
| 1 | Psihologie | Bejinaru Andrada | X G | Ștefan Florin | Olimpiada de Psihologie | 8.50 | | | |

Catedră metodică: *Discipline socio-umane / Religie*

Șef comisie metodică: *Prof. Pană Floriana*

| Nr. Crt. | Disciplina | Nume și prenume elev | Clasa | Profesor coordonator | Olimpiadă / Concurs | Punctaj / Premiul obținut la faza: | | | |
|----------|------------|-------------------------|-------|----------------------|----------------------|------------------------------------|--------|-----------|------|
| | | | | | | Școală | Sector | Municipiu | Țară |
| 1 | Religie | Chiriacescu Diana Maria | XI B | Lixandru Alina | Olimpiada de Religie | 100 p | | | |
| 2 | Religie | Goaima Alexandru Iamuel | X H | Radu Irina | Olimpiada de Religie | 100 p | | | |
| 3 | Religie | Danel Alexandra Ioana | XII D | Dumitru Alexandru | Olimpiada de Religie | 100 p | | | |

Catedră metodică: *Geografie*

Șef catedră: *Prof. Mitache Liviu*

| Nr. Crt. | Disciplina | Nume și prenume elev | Clasa | Profesor coordonator | Olimpiadă / Concurs | Punctaj / Premiul obținut la faza: | | | Premiul Țară |
|----------|------------|----------------------|-------|----------------------|------------------------|------------------------------------|--------|-----------|--------------|
| | | | | | | Școală | Sector | Municipiu | |
| 1 | Geografie | Tincu Maria | XII | Săndulescu Mihaela | Olimpiada de Geografie | 82 p | | | |
| 2 | Geografie | Parvu Patricia | XI J | Săndulescu Mihaela | Olimpiada de Geografie | 80 p | | | |
| 3 | Geografie | Szente Andrei | XI B | Jarcău Adriana | Olimpiada de Geografie | 80 p | | | |
| 4 | Geografie | Nitu Rares | IX B | Dumitru Emil | Olimpiada de Geografie | 80 p | | | |
| 5 | Geografie | Ionescu Ana Maria | IX | Săndulescu Mihaela | Olimpiada de Geografie | 83 p | | | |
| 6 | Geografie | Nae Cristian | IX | Săndulescu Mihaela | Olimpiada de Geografie | 83 p | | | |
| 7 | Geografie | Panduru Herbert | IX | Săndulescu Mihaela | Olimpiada de Geografie | 78 p | | | |
| 8 | Geografie | Nenu Antonio | XI J | Săndulescu Mihaela | Olimpiada de Geografie | 75 p | | | |
| 9 | Geografie | Radu Cosmin | XI | Săndulescu Mihaela | Olimpiada de Geografie | 67 p | | | |
| 10 | Geografie | Manolache Theodora | XII | Săndulescu Mihaela | Olimpiada de Geografie | 60 p | | | |

Catedră metodică: Istorie

Șef catedră: Prof. Mitache Liviu

| Nr. Crt. | Disciplina | Nume și prenume elev | Clasa | Profesor coordonator | Olimpiadă / Concurs | Rezultate obținute la faza: | | | |
|----------|------------|-------------------------|-------|----------------------|----------------------|-----------------------------|--------|-----------|------|
| | | | | | | Școală | Sector | Municipiu | Țară |
| 1 | Istorie | Vamesu Marian Ionut | IX E | Liviu Mitache | Olimpiada de Istorie | 9.05 | | | |
| 2 | Istorie | Baltaretu Lucian | IX E | Liviu Mitache | Olimpiada de Istorie | 8.80 | | | |
| 3 | Istorie | Pacuraru Diana | IX E | Liviu Mitache | Olimpiada de Istorie | 8.55 | | | |
| 4 | Istorie | Jigani Alina Iuliana | X E | Liviu Mitache | Olimpiada de Istorie | 10 | | | |
| 5 | Istorie | Zama Teodora Maria | X E | Liviu Mitache | Olimpiada de Istorie | 10 | | | |
| 6 | Istorie | Irimescu Daniela | X E | Liviu Mitache | Olimpiada de Istorie | 8.70 | | | |
| 7 | Istorie | Ghidarcea Alina Mihaela | X A | Liviu Mitache | Olimpiada de Istorie | 8.60 | | | |

Catedră: Tehnologii

Șef catedră: Prof. Doina Duță

Prof. Lorena Dima

| Nr. Crt. | Nume și prenume elev | Clasa | Profesor coordonator | Olimpiadă / Concurs | Punctaj / Premiul obținut la faza: | | Locul / Premiul |
|----------|---------------------------|-------|-----------------------------------------------------------|---------------------------------------------------------|------------------------------------|------------|---------------------------------|
| | | | | | Școală | Municipiu | Țară |
| 1 | Dinica George Cristian | XI J | Ciobanu Mariana, Necula Carmen, Stancu Marilena | Olimpiada de Tehnologii / Economic-Administrativ-Comerț | Premiul III | Premiul I | Diploma de Participare Locul 15 |
| 2 | Enache Ionela Claudia | XI H | Baloi Nicoleta, Gogoloi Ioan | Olimpiada de Tehnologii / Economic-Administrativ-Comerț | Premiul II | | |
| 3 | Tudor Loredana Ioana | XI C | Baloi Nicoleta, Bratescu Catrinel, Stancu Marilena | Olimpiada de Tehnologii / Economic-Administrativ-Comerț | Premiul I | Premiul II | Diploma de Participare Locul 22 |
| 4 | Constantin Ionela Lavinia | XI A | Baloi Nicoleta, Capota Valentina, Ghinescu Cristina | Olimpiada de Tehnologii / Turism și Alimentație | Premiul I | Premiul II | |

| Nr. Crt. | Nume și prenume elev | Clasa | Profesor coordonator | Olimpiadă / Concurs | Punctaj / Premiul obținut la faza: | | Locul / Premiul |
|----------|--------------------------|-------|----------------------|-------------------------------------------------|------------------------------------|-----------|-----------------|
| | | | | | Școală | Municipiu | Țară |
| 5 | Puscas Maria Diana | XI A | Ghinescu Cristina | Olimpiada de Tehnologii / Turism și Alimentație | Premiul II | | |
| 6 | Musat Alexandra Cristina | XI A | Ghinescu Cristina | Olimpiada de Tehnologii / Turism și Alimentație | Premiul III | | |

| | | | | | | | | |
|---|----------------------------|------|-----------------------------------------------------------|-------------------------|--------|--|--|--|
| 1 | Tudor Loredana Ioana | XI C | Baloi Nicoleta, Bratescu Catrinel, Stancu Marilena | Olimpiada de Tehnologii | 91,5 p | | | |
| 2 | Enache Ionela Claudia | XI H | Baloi Nicoleta, Stancu Marilena | Olimpiada de Tehnologii | 77,5 p | | | |
| 3 | Dinica George Cristian | XI J | Ciobanu Mariana, Necula Carmen, Stancu Marilena | Olimpiada de Tehnologii | 76 p | | | |
| 4 | Costin Alexandru Stefan | XI H | Baloi Nicoleta, Stancu Marilena | Olimpiada de Tehnologii | 72 p | | | |
| 5 | Smera Estera | XI D | Manole Teia, Necula Carmen, Ciobanu Mariana, Gogoloi Ioan | Olimpiada de Tehnologii | 70 p | | | |
| 6 | Pieleanu Raluca Florentina | XI H | Baloi Nicoleta, Stancu Marilena | Olimpiada de Tehnologii | 69 p | | | |

| | | | | | | | | |
|----|-----------------------------|------|-------------------------------------------------------------------------|-------------------------|--------|--|--|--|
| 7 | Iancu Elena | XI D | Manole Teia, Necula Carmen, Ciobanu Mariana, Gogoloi Ioan | Olimpiada de Tehnologii | 68 p | | | |
| 8 | Pascu Diana Isabella | XI H | Baloi Nicoleta, Stancu Marilena | Olimpiada de Tehnologii | 67,5 p | | | |
| 9 | Nastase Andreea Catalina | XI F | Baloi Nicoleta, Ciobanu Mariana, Gogoloi Ioan | Olimpiada de Tehnologii | 64,5 p | | | |
| 10 | Hriscu Andreea Suzana | XI F | Baloi Nicoleta, Ciobanu Mariana, Gogoloi Ioan | Olimpiada de Tehnologii | 60,5 p | | | |
| 11 | Iacoban Ionela Magdalena | XI K | Necsutu Ioana, Bratescu Catrinel, Iftemie Liliana, Manole Teia | Olimpiada de Tehnologii | 60 p | | | |
| 12 | Ursu Oana Ramona | XI H | Baloi Nicoleta, Stancu Marilena | Olimpiada de Tehnologii | 60 p | | | |
| 13 | Chelcan Mihaela Florina | XI F | Baloi Nicoleta, Ciobanu Mariana, Gogoloi Ioan | Olimpiada de Tehnologii | 59 p | | | |
| 14 | Ungureanu Gabriela | XI D | Manole Teia, Necula Carmen, Ciobanu Mariana, Gogoloi Ioan | Olimpiada de Tehnologii | 50,5 p | | | |
| 15 | Vasile Stefan Alexandru | XI J | Ciobanu Mariana, Carmen Necula, Stancu Marilena | Olimpiada de Tehnologii | 50,5 p | | | |

| | | | | | | | | |
|----|--------------------------------|------|------------------------------------------------------------------------|-------------------------|--------|--|--|--|
| 16 | Cojanu Ioana | XI F | Baloi Nicoleta, Ciobanu Mariana, Gogoloi Ioan | Olimpiada de Tehnologii | 49,5 p | | | |
| 17 | Radu Georgiana | XI D | Manole Teia, Necula Carmen, Ciobanu Mariana, Gogoloi Ioan | Olimpiada de Tehnologii | 46 p | | | |
| 18 | Trandafir Alexandra Teodora | XI D | Manole Teia, Necula Carmen, Ciobanu Mariana, Gogoloi Ioan | Olimpiada de Tehnologii | 46 p | | | |
| 19 | Cancia Valentina Mioara | XI F | Baloi Nicoleta, Ciobanu Mariana, Gogoloi Ioan | Olimpiada de Tehnologii | 44 p | | | |
| 20 | Trimbez Cosmin | XI K | Necutu Ioana, Bratescu Catrinel, Iftemie Liliana, Manole Teia | Olimpiada de Tehnologii | 44 p | | | |
| 21 | Negulescu Raluca Elena | XI D | Manole Teia, Necula Carmen, Ciobanu Mariana, Gogoloi Ioan | Olimpiada de Tehnologii | 42,5 p | | | |
| 22 | Ferenczi Maria | XI D | Manole Teia, Necula Carmen, Ciobanu Mariana, Gogoloi Ioan | Olimpiada de Tehnologii | 41 p | | | |
| 23 | Grigore Elena Cornelia | XI F | Baloi Nicoleta, Ciobanu Mariana, Gogoloi Ioan | Olimpiada de Tehnologii | 41 p | | | |

| | | | | | | | | |
|----|----------------------------|------|----------------------------------------------------------------------|-------------------------|------|--|--|--|
| 24 | Stefan Alexandra | XI H | Baloi Nicoleta, Stancu Marilena | Olimpiada de Tehnologii | 40 p | | | |
| 25 | Oprea Andreea Alexandra | XI D | Manole Teia, Necula Carmen, Ciobanu Mariana, Gogoloi Ioan | Olimpiada de Tehnologii | 38 p | | | |
| 26 | Ion Diana Dorina | XI F | Baloi Nicoleta, Ciobanu Mariana, Gogoloi Ioan | Olimpiada de Tehnologii | 37 p | | | |
| 27 | Poenaru Beatrice Maria | XI E | Dima Lorena, Ifemie Liliana, Ciobanu Mariana, Necsutu Ioana | Olimpiada de Tehnologii | 32 p | | | |
| 28 | Iordache Irina | XI F | Baloi Nicoleta, Ciobanu Mariana, Gogoloi Ioan | Olimpiada de Tehnologii | 30 p | | | |

CONCURS NAȚIONAL „CULTURĂ ȘI CIVILIZAȚIE ÎN ROMÂNIA”

| Nr. Crt. | Nume și prenume elev | Clasa | Profesor coordonator | Olimpiadă / Concurs | Rezultate obținute la faza: | | | |
|----------|--------------------------------------------------------------------|-------|----------------------------------------------------|------------------------------------------------------|-----------------------------|--------|-----------|------|
| | | | | | Școală | Sector | Municipiu | Țară |
| 1. | Cornaciu Iulian Alexandru Nițu Rareș Mihai Țigu Tudor Martin | | Darmon Cătălin Rădescu Maria Șchiaua Mariana | CONCURS NAȚIONAL „CULTURĂ ȘI CIVILIZAȚIE ÎN ROMÂNIA” | | | Premiul I | |

Rezultate obținute la Concursuri Școlare - Firme de Exercițiu

| Nr. Crt. | Nume și prenume elev | Clasa | Profesor coordonator | Competiția la care a participat elevul | Țara / Orașul | Premiul | Denumirea F.E. / Secțiunea |
|----------|--------------------------------------------------------------------------------------------------------------------------------|-----------|----------------------|-----------------------------------------------------------------------------------------|---------------|-------------|----------------------------------------------------|
| 1. | Andries Valentin Brezeanu Claudia Serban Alexandra Nita Ioana El-Nagdy Samira Petrescu Ioana | a XII-a E | Necula Carmen | Târgul Firmelor de exercițiu „Antreprenor Fest-Ilfov”, ediția a IV-a, 28 noiembrie 2014 | București | Premiul III | F.E. VISION DESIGN SRL / Materiale Promoționale |
| 2. | Andries Valentin Brezeanu Claudia Serban Alexandra Nita Ioana El-Nagdy Samira Petrescu Ioana Corcodel Florin | a XII-a E | Necula Carmen | Târgul Firmelor de exercițiu „Antreprenor Fest-Ilfov”, ediția a IV-a, 28 noiembrie 2014 | București | Premiul I | F.E. VISION DESIGN SRL / Catalog |
| 3. | Andries Valentin Brezeanu Claudia Nita Ioana Serban Alexandra El-Nagdy Samira Petrescu Ioana | a XII-a E | Necula Carmen | Târgul Firmelor de exercițiu „Antreprenor Fest-Ilfov”, ediția a IV-a, 28 noiembrie 2014 | București | Premiul I | F.E. VISION DESIGN SRL / PPT |
| 4. | Andries Valentin Brezeanu Claudia Serban Alexandra Nita Ioana | a XII-a E | Necula Carmen | Târgul Firmelor de exercițiu „Antreprenor Fest-Ilfov”, ediția a IV-a, 28 noiembrie 2014 | București | Premiul III | F.E. VISION DESIGN SRL / Stand |

| Nr. Crt. | Nume și prenume elev | Clasa | Profesor coordonator | Competiția la care a participat elevul | Țara / Orașul | Premiul | Denumirea F.E. / Secțiunea |
|-----------------|---------------------------------------------------------------------------------------|--------------|-----------------------------|-----------------------------------------------------------------------------------------|----------------------|----------------|-------------------------------------------------------------|
| | El-Nagdy Samira Petrescu Ioana | | | | | | |
| 5. | Virvoreanu Catalin | a XII-a E | Necula Carmen | Târgul Firmelor de exercițiu „Antreprenor Fest-Ilfov”, ediția a IV-a, 28 noiembrie 2014 | București | Premiul III | F.E. VISION DESIGN SRL / Mascotă |
| 6. | Craiu Maria Ghenu-Dobre Patricia | a XII-a E | Necula Carmen | Târgul Firmelor de exercițiu „Antreprenor Fest-Ilfov”, ediția a IV-a, 28 noiembrie 2014 | București | Premiul III | F.E. VISION DESIGN SRL / Relaționam prin firma de exercițiu |
| 7. | Andries Valentin Cristescu Cristian Brezeanu Claudia Nita Ioana | a XII-a E | Necula Carmen | Târgul Firmelor de exercițiu „Antreprenor Fest-Ilfov”, ediția a IV-a, 28 noiembrie 2014 | București | Premiul III | F.E. VISION DESIGN SRL / Spot |
| 8. | Rosca Daniela Mironov Victoria | a XI-a G | Necula Carmen | Târgul Firmelor de exercițiu „Antreprenor Fest-Ilfov”, ediția a IV-a, 28 noiembrie 2014 | București | Premiul II | Relaționam prin firma de exercițiu |
| 9. | Rosca Daniela Pitigoi Alexandru Agapie Diana Sandu Amalia Cristea Andreea | a XI-a G | Necula Carmen | Târgul Firmelor de exercițiu „Antreprenor Fest-Ilfov”, ediția a IV-a, 28 noiembrie 2014 | București | Premiul I | Spot |
| 10. | Agapie Diana Cristea Andreea Cotea Daniela Sandu Amalia | a XI-a G | Necula Carmen | Târgul Firmelor de exercițiu „Antreprenor Fest-Ilfov”, ediția a IV-a, 28 noiembrie 2014 | București | Mențiune | Catalog |

| Nr. Crt. | Nume și prenume elev | Clasa | Profesor coordonator | Competiția la care a participat elevul | Țara / Orașul | Premiul | Denumirea F.E. / Secțiunea |
|----------|---------------------------------------------------------------------------------------------------------------------------------------------------------|-----------|------------------------|-----------------------------------------------------------------------------------------|---------------|-------------|---------------------------------|
| 11. | Palaghioi Viorica Pitigoi Alexandru Apostol Andrei Ene Dorian Petrescu Alexandru Giuglea Andrei Palaghioi Viorica Mironov Victoria | a XI-a G | Necula Carmen | Târgul Firmelor de exercițiu „Antreprenor Fest-Ilfov”, ediția a IV-a, 28 noiembrie 2014 | București | Premiul III | Materiale promoționale |
| 12. | Prejbeanu Diana Vasile Carmen Sandu Amalia, Cotea Daniela | a XI-a G | Necula Carmen | Târgul Firmelor de exercițiu „Antreprenor Fest-Ilfov”, ediția a IV-a, 28 noiembrie 2014 | București | Premiul II | Mascotă |
| 13. | Sandu Amalia Cotea Daniela Vasile Carmen Cristea Andreea Pitigoi Alexandru | a XI-a G | Necula Carmen | Târgul Firmelor de exercițiu „Antreprenor Fest-Ilfov”, ediția a IV-a, 28 noiembrie 2014 | București | Premiul I | Stand |
| 14. | Vasile Carmen Cristea Andreea Agapie Diana Apostol Andrei Pitigoi Alexandru Palaghioi Viorica | a XI-a G | Necula Carmen | Târgul Firmelor de exercițiu „Antreprenor Fest-Ilfov”, ediția a IV-a, 28 noiembrie 2014 | București | Premiul II | PPT |
| 15 | Enache Cristina Busurtia Madalina Raicu Loredana Despa Marian Barbu Aurelia | a XII-a D | Pavil Daniela Paula | Târgul Firmelor de exercițiu „Rivulus Dominarum”- Tineret, decembrie 2014 | București | Premiul II | F.E. FESTIN BLUE SRL / Vanzător |

| Nr. Crt. | Nume și prenume elev | Clasa | Profesor coordonator | Competiția la care a participat elevul | Țara / Orașul | Premiul | Denumirea F.E. / Secțiunea |
|-----------------|----------------------------------------------------------------------------------------------------------------------------------------------------------------------------|--------------|-----------------------------|------------------------------------------------------------------------------------------------------------------------------------|----------------------|--------------------|-----------------------------------|
| 16 | Enache Cristina Busurtia Madalina Raicu Loredana Despa Marian Barbu Aurelia | a XII-a D | Pavil Daniela Paula | Târgul Firmelor de exercițiu „Rivulus Dominarum”- Tineret, decembrie 2014 | București | Mențiune | F.E. FESTIN BLUE SRL / Spot |
| 17 | Enache Cristina Busurtia Madalina Raicu Loredana Despa Marian Barbu Aurelia | a XII-a D | Pavil Daniela Paula | Târgul Firmelor de exercițiu „Rivulus Dominarum”- Tineret, decembrie 2014 | București | Mențiune | F.E. FESTIN BLUE SRL / Catalog |
| 18 | Enache Cristina Busurtia Madalina Raicu Loredana Despa Marian Barbu Aurelia | a XII-a D | Pavil Daniela Paula | Târgul Firmelor de exercițiu „Rivulus Dominarum”- Tineret, decembrie 2014 | București | Premiul special | F.E. FESTIN BLUE SRL / PPT |
| 19 | Agiu Bianca Badea Bianca Barbu Iulia Dumitru Andra Iordache Nicoleta Oprea Andreea Negulescu Raluca Rusu Giorgiana Radu Cristina Radu Georgiana | a XI-a D | Manole Teia | Târgul Național al Firmelor de Exercițiu „Kretzulescu -Tradiție și Contemporaneitate”, ediția a V-a, 11-12 decembrie 2014 | București | Premiul III | QUEEN B SRL / Catalog |
| 20 | Baltazar Madalina Dina Cristina Simion Madalina Necula Alexandra | a XI-a K | Manole Teia | Târgul Național al Firmelor de Exercițiu „Kretzulescu -Tradiție și Contemporaneitate”, ediția a V-a, 11-12 decembrie 2014 | București | Premiul III | F.E. „CU FUIORU” SRL / Spot |

| Nr. Crt. | Nume și prenume elev | Clasa | Profesor coordonator | Competiția la care a participat elevul | Țara / Orașul | Premiul | Denumirea F.E. / Secțiunea |
|-----------------|---------------------------------------------------------------------------------------------------------------------------------------------------------------------------------------------------------------------------------------------------------------------------------------------------------------------------------------------------------------------------------------------------------------------------------------------------------------------------------------------------------------------------------------------------|--------------|-----------------------------|---------------------------------------------------------------------------------------------------------------------------|----------------------|----------------|---------------------------------------------------------------|
| | Cretu Catalina Acseente Eduard Daniel Constantinescu Alessandra David Diana Tugui Alexandra Guran Andreea Stroie Natalia Nita Anamaria | | | | | | |
| 21 | Antonescu Sever Andrei Arsene Carmen Petronela Balta Mares Florin Baluta Andreea Denisa Brezeanu Marius Andrei Cazan Bianca Gabriela Chirica Alexandra Theodora Cotloana Aristide Silviu Crasnaru Ana-Ioana Curteanu Alexandru Gabriel Dinica George Cristian Enache Teodora Floroiu Alexandru Catalin Fratila Alexandra Ioana Grigore Maria Alexandra Luca Alexandru Catalin Maican Alexandra Daniela Miros Catalin Ionut Nedelcu Claudia Nenu Antonio Cristian Nita Carolina Stanca | a XI-a J | Ciobanu Mariana | Târgul Național al Firmelor de Exercițiu „Kretzulescu -Tradiție și Contemporaneitate”, ediția a V-a, 11-12 decembrie 2014 | București | Premiul III | F.E. TRAVELLING AROUND THE WORLD SRL / Materiale promoționale |

| Nr. Crt. | Nume și prenume elev | Clasa | Profesor coordonator | Competiția la care a participat elevul | Țara / Orașul | Premiul | Denumirea F.E. / Secțiunea |
|-----------------|---------------------------------------------------------------------------------------------------------------------------------------------------------------------------------------------------------------------------------------------------------------------------------------------------------------------------------------------------------------------------------------------------------------------------------------------------------------------------------------------------------------------------|--------------|-----------------------------|---------------------------------------------------------------------------------------------------------------------------|----------------------|----------------|----------------------------------------------|
| | Oanta Bogdan-Florin Onete Carolina Andrea Parvu Patricia Rozalia Radu Cosmin Andrei Radoi Maria Cristina Trifu Valentin Tudor Alexandra Cristina Vasile Stefan Alexandru Vărzaru Raluca Daniela | | | | | | |
| 22 | Antonescu Sever Andrei Arsene Carmen Petronela Balta Mares Florin Baluta Andreea Denisa Brezeanu Marius Andrei Cazan Bianca Gabriela Chirica Alexandra Theodora Cotloana Aristide Silviu Crasnaru Ana-Ioana Curteanu Alexandru Gabriel Dinica George Cristian Enache Teodora Floroiu Alexandru Catalin Fratila Alexandra Ioana Grigore Maria Alexandra Luca Alexandru Catalin Maican Alexandra Daniela Miros Catalin Ionut Nedelcu Claudia Nenu Antonio Cristian | a XI-a J | Ciobanu Mariana | Târgul Național al Firmelor de Exercițiu „Kretzulescu -Tradiție și Contemporaneitate”, ediția a V-a, 11-12 decembrie 2014 | București | Premiul I | F.E. TRAVELLING AROUND THE WORLD SRL / Stand |

| Nr. Crt. | Nume și prenume elev | Clasa | Profesor coordonator | Competiția la care a participat elevul | Țara / Orașul | Premiul | Denumirea F.E. / Secțiunea |
|----------|-------------------------------------------------------------------------------------------------------------------------------------------------------------------------------------------------------------------------------------------------|-------|----------------------|----------------------------------------|---------------|---------|----------------------------|
| | Nita Carolina Stanca Oanta Bogdan-Florin Onete Carolina Andrea Parvu Patricia Rozalia Radu Cosmin Andrei Radoi Maria Cristina Trifu Valentin Tudor Alexandra Cristina Vasile Stefan Alexandru Vărzaru Raluca Daniela | | | | | | |

| Nr. Crt. | Nume și prenume elev | Clasa | Profesor coordonator | Competiția la care a participat elevul | Țara / Orașul | Premiul | Secțiunea |
|----------|----------------------|-------|------------------------|----------------------------------------------------------------------------------------------------------------------------------|---------------|------------------------|-------------------------------------------------------------------------------------------|
| 23 | Călin Mona Andreea | | Niculescu Elisabeta | Concursul Internațional „IAȘI green bag, creează și responsabilizează pentru ECOO-ul naturii”, ediția a V-a, 9-11 octombrie 2014 | Iași | Diplomă de participare | IAȘI green bag pentru ECOO-ul naturii |
| 24 | Popescu Alexandra | | Niculescu Elisabeta | Concursul Internațional „IAȘI green bag, creează și responsabilizează pentru ECOO-ul naturii”, ediția a V-a, 9-11 octombrie 2014 | Iași | Diplomă de participare | IAȘI green bag pentru ECOO-ul naturii / Arta energiei- trăiește verde și folosește galben |

| | | | | | | |
|----|-------------------------|------------------------|---------------------------------------------------------------------------------------------------------------------------------------------|------|---------------------------|-----------------------------------------|
| 25 | Ciucu Andreea | Niculescu Elisabeta | Concursul Internațional „IAȘI green bag, creează și responsabilizează pentru ECO-ul naturii”, ediția a V-a, 9-11 octombrie 2014 | Iași | Diplomă de participare | IAȘI green bag pentru ECO-ul naturii |
| 26 | Pruteanu Georgiana | Niculescu Elisabeta | Concursul Internațional „IAȘI green bag, creează și responsabilizează pentru ECO-ul naturii”, ediția a V-a, 9-11 octombrie 2014 | Iași | Diplomă de participare | IAȘI green bag pentru ECO-ul naturii |
| 27 | Preda Raluca | Niculescu Elisabeta | Concursul Internațional „IAȘI green bag, creează și responsabilizează pentru ECO-ul naturii”, ediția a V-a, 9-11 octombrie 2014 | Iași | Diplomă de participare | IAȘI green bag pentru ECO-ul naturii |
| 28 | Oprea Laura Maria | Niculescu Elisabeta | Concursul Internațional „IAȘI green bag, creează și responsabilizează pentru ECO-ul naturii”, ediția a V-a, 9-11 octombrie 2014 | Iași | Diplomă de participare | IAȘI green bag pentru ECO-ul naturii |
| 29 | Paraschiv Denisa Ionela | Niculescu Elisabeta | Concursul Internațional „IAȘI green bag, creează și responsabilizează pentru ECO-ul naturii”, ediția a V-a, 9-11 octombrie 2014 | Iași | Diplomă de participare | ECO DESIGN |
| 30 | Donciu Georgiana | Niculescu Elisabeta | Concursul Internațional „IAȘI green bag, creează și responsabilizează pentru ECO-ul naturii”, ediția a V-a, | Iași | Mențiune | Sacoșe reciclabile Decorațiuni |

| Nr. Crt. | Nume și prenume elev | Clasa | Profesor coordonator | Competiția la care a participat elevul | Țara / Orașul | Premiul | Secțiunea |
|-----------------|---------------------------------------------------------------------------------------------|--------------|-----------------------------|------------------------------------------------------------------------------------------------------|----------------------|----------------|------------------|
| 31 | Munteanu Irina Denisa | XI E | Șchiaua Mariana | Festivalul-Concurs Național de Literatură „MOȘTENIREA VĂCĂREȘTILOR”, ediția XLVI, 7-8 noiembrie 2014 | Târgoviște | Mențiune | Eseu |
| 32 | Tănase Nicoleta Diana | XI E | Șchiaua Mariana | Festivalul-Concurs Național de Literatură „MOȘTENIREA VĂCĂREȘTILOR”, ediția XLVI, 7-8 noiembrie 2014 | Târgoviște | Premiul II | Eseu |
| 33. | Nuta Mihaela Ionita Nicoleta Sandu Corina Ganea Andreea Drumea Cristina | a X-a I | Stiucă Marcela Izabela | Banii în lume și lumea banilor | București | | Premiul II |
| 34. | Tiga Emilia Predescu Larisa Calinoiu Renata Toma Mihaela Ivanenco Bianca | a X-a D | Stiucă Marcela Izabela | Banii în lume și lumea banilor | București | | Premiul III |
| 35. | Chirata Alexandra Dinta Madalina Muscalu Alexandra Calciu Andrei Vapor Madalina | a X-a D | Stiucă Marcela Izabela | Banii în lume și lumea banilor | București | | Mențiune |

| Nr. Crt. | Nume și prenume elev | Clasa | Profesor coordonator | Competiția la care a participat elevul | Țara / Orașul | Premiul | Secțiunea |
|-----------------|-----------------------------------------------------------------------------------------------------|--------------|-----------------------------|-----------------------------------------------|----------------------|----------------|------------------------|
| 36. | Ciurusniuc Anastasia Olteanu Veronica Savu Florentina Plaiasu Madalina Radu Georgiana | a X-a D | Stiucă Marcela Izabela | Banii în lume și lumea banilor | București | | Mențiune |
| 37. | Draghiciu Loredana Vasile Andrei Pop Sabina Stefanescu Albert | a X-a E | Stiucă Marcela Izabela | Banii în lume și lumea banilor | București | | Mențiune |
| 38. | Negoita Alina Prodan Alexandra Constantinescu Horatiu Batrinu Bianca Ghidarcea Alina | a X-a E | Stiucă Marcela Izabela | Banii în lume și lumea banilor | București | | Mențiune |
| 39. | Preda Ilinca Anca Marin Maria Elena Burcea Sabina Maria Costache Gabriel Popescu Raluca | a X-a F | Stiucă Marcela Izabela | Banii în lume și lumea banilor | București | | Mențiune |
| 40 | Crăsnaru Ana | a XI-a J | Ciobanu Mariana | Concurs “MADE FOR EUROPE” | Municipiu | | Locul I |
| 41 | Crăsnaru Ana | a XI-a J | Ciobanu Mariana | Concurs “MADE FOR EUROPE” | Națională | | Diplomă de participare |

| Nr. Crt. | Nume și prenume elev | Clasa | Profesor coordonator | Competiția la care a participat elevul | Țara / Orașul | Premiul | Denumirea F.E. / Secțiunea |
|----------|-------------------------------------------------------------------------------------------------------------------------|-------|---------------------------|----------------------------------------------------------------------------------|---------------|-----------------|----------------------------------------------------------------|
| 42 | Apostol Mihai Al Zu'bi Jad Gherghe Alexandru Tudor Roberto Ioan Antonio Staicu Lorena Musat Alexandra | XI A | Stiucă Marcela Izabela | Târgul Regional al Firmelor de Exercițiu „PRIMĂVARA FIRMEI DE EXERCİȚIU 2015” | București | Mențiune | ROYAL WELLNESS SRL / Cel mai bun negociator |
| 43. | Apostol Mihai Al Zu'bi Jad Gherghe Alexandru Tudor Roberto Ioan Antonio Staicu Lorena Musat Alexandra | XI A | Stiucă Marcela Izabela | Târgul Regional al Firmelor de Exercițiu „PRIMĂVARA FIRMEI DE EXERCİȚIU 2015” | București | Premiul III | ROYAL WELLNESS SRL / Cel mai bun stand |
| 44. | Apostol Mihai Al Zu'bi Jad Gherghe Alexandru Tudor Roberto Ioan Antonio Staicu Lorena Musat Alexandra | XI A | Stiucă Marcela Izabela | Târgul Regional al Firmelor de Exercițiu „PRIMĂVARA FIRMEI DE EXERCİȚIU 2015” | București | Premiul I | ROYAL WELLNESS SRL / Cele mai bune materiale promoționale |
| 45. | Săvulescu Cristian Bălașa Andreea Dedu Roberta Similea Alina Teianu Ștefan Mutler Ana | XI B | Dicu Denissa | Târgul Regional al Firmelor de Exercițiu „PRIMĂVARA FIRMEI DE EXERCİȚIU 2015” | București | Premiul Special | MADGEARU TRAVEL SRL/ Cea mai bună prezentare multimedia PPT |

| Nr. Crt. | Nume și prenume elev | Clasa | Profesor coordonator | Competiția la care a participat elevul | Țara / Orașul | Premiul | Denumirea F.E. / Secțiunea |
|----------|--------------------------------------------------------------------------------------------------------------------------------------------------------------------------|-------|----------------------|----------------------------------------------------------------------------------|---------------|-----------------|-----------------------------------------|
| | Mișu Anne-Marie Szente Andrei | | | | | | |
| 46. | Cheroiu Irina Iordache Irina Chiriță Bogdan Cojanu Ioana Ion Diana Toader Irina Tănase Andrei Ioniță Cristina | XI F | Dicu Denissa | Târgul Regional al Firmelor de Exercițiu „PRIMĂVARA FIRMEI DE EXERCİȚIU 2015” | București | Mențiune | MAD EVENTS SRL / Cel mai bun catalog |
| 47. | Cheroiu Irina Iordache Irina Chiriță Bogdan Cojanu Ioana Ion Diana Toader Irina Tănase Andrei Ioniță Cristina | XI F | Dicu Denissa | Târgul Regional al Firmelor de Exercițiu „PRIMĂVARA FIRMEI DE EXERCİȚIU 2015” | București | Premiul Special | MAD EVENTS SRL / Cel mai bun stand |
| 48 | Beța Oana Voiculescu Lisa Ilie Lucian Ion Alexandru Iofciu Eveline Costache Ramona Șuțu Mădălina Dobre Andreea Minescu Mădălin Anca Ana Maria | XI C | Brătescu Catrinel | Târgul Regional al Firmelor de Exercițiu „PRIMĂVARA FIRMEI DE EXERCİȚIU 2015” | București | Premiul Special | SUGAR LAND SRL / Cel mai bun catalog |

| Nr. Crt. | Nume și prenume elev | Clasa | Profesor coordonator | Competiția la care a participat elevul | Țara / Orașul | Premiul | Denumirea F.E. / Secțiunea |
|----------|--------------------------------------------------------------------------------------------------------------------------------------------------------------------------------------------------------------------------------|-------|----------------------|------------------------------------------------------------------------------------|---------------|----------|------------------------------------------------------------|
| | Jelea Monica Pavel Izabela Vrenicu Alexandra | | | | | | |
| 49. | Beța Oana Voiculescu Lisa Ilie Lucian Ion Alexandru Iofciu Eveline Costache Ramona Șuțu Mădălina Dobre Andreea Minescu Mădălin Anca Ana Maria Jelea Monica Pavel Izabela Vrenicu Alexandra | XI C | Brătescu Catrinel | Târgul Regional al Firmelor de Exercițiu „PRIMĂVARA FIRMELOR DE EXERCİȚIU 2015” | București | Mențiune | SUGAR LAND SRL / Cel mai bun stand |
| 50. | Beța Oana Voiculescu Lisa Ilie Lucian Ion Alexandru Iofciu Eveline Costache Ramona Șuțu Mădălina Dobre Andreea Minescu Mădălin Anca Ana Maria Jelea Monica Pavel Izabela | XI C | Brătescu Catrinel | Târgul Regional al Firmelor de Exercițiu „PRIMĂVARA FIRMELOR DE EXERCİȚIU 2015” | București | Mențiune | SUGAR LAND SRL / Cea mai bună prezentare multimedia ppt |

| Nr. Crt. | Nume și prenume elev | Clasa | Profesor coordonator | Competiția la care a participat elevul | Țara / Orașul | Premiul | Denumirea F.E. / Secțiunea |
|----------|-----------------------------------------------------------------------------------------------------------------------------------------------------------------------------------------------------------------------------------------------------------------------|-------|----------------------|------------------------------------------------------------------------------------|---------------|------------|-----------------------------------|
| | Vrenicu Alexandra | | | | | | |
| 51. | Tudor Loredana Vîlcu Andreea Diaconescu Elena Aldea Elena Jipianu Anita Gheorghe Cristina Drăgan Ioana Diaconu Mona Nastasia Roxana Ilie Manuela Dumitru Alice Dumitru Teodor Mâniosu Nicușor Danciu Eduard Dumitru Daniela | XI C | Brătescu Catrinel | Târgul Regional al Firmelor de Exercițiu „PRIMĂVARA FIRMELOR DE EXERCİȚIU 2015” | București | Mențiune | FANTASY EVENTS SRL / Participare |
| 52. | Negulescu Raluca Rusu Georgiana Manea Ana Maria Dumitru Andra Badea Florentina Agiu Bianca Iancu Elena Smera Estera Tănase Florin Ungureanu Gabriela Ferenczi Maria Oprea Andreea | XI D | Manole Teia | Târgul Regional al Firmelor de Exercițiu „PRIMĂVARA FIRMELOR DE EXERCİȚIU 2015” | București | Premiul II | QUEEN B SRL / Cel mai bun catalog |

| Nr. Crt. | Nume și prenume elev | Clasa | Profesor coordonator | Competiția la care a participat elevul | Țara / Orașul | Premiul | Denumirea F.E. / Secțiunea |
|----------|-----------------------------------------------------------------------------------------------------------------------------------------------------------------------------------------------------------------------------------------------------------------------------------|-------|----------------------|----------------------------------------------------------------------------------|---------------|-----------------|---------------------------------------------------------|
| | Radu Cristina Ionică Ioana Barbu Iulia Mara Simona | | | | | | |
| 53. | Negulescu Raluca Rusu Georgiana Manea Ana Maria Dumitru Andra Badea Florentina Agiu Bianca Iancu Elena Smera Estera Tănase Florin Ungureanu Gabriela Ferenczi Maria Oprea Andreea Radu Cristina Ionică Ioana Barbu Iulia Mara Simona | XI D | Manole Teia | Târgul Regional al Firmelor de Exercițiu „PRIMĂVARA FIRMEI DE EXERCİȚIU 2015” | București | Premiul Special | QUEEN B SRL / Cel mai bun stand |
| 54. | Negulescu Raluca Rusu Georgiana Manea Ana Maria Dumitru Andra Badea Florentina Agiu Bianca Iancu Elena Smera Estera | XI D | Manole Teia | Târgul Regional al Firmelor de Exercițiu „PRIMĂVARA FIRMEI DE EXERCİȚIU 2015” | București | Mențiune | QUEEN B SRL / Cea mai bună prezentare multimedia ppt |

| Nr. Crt. | Nume și prenume elev | Clasa | Profesor coordonator | Competiția la care a participat elevul | Țara / Orașul | Premiul | Denumirea F.E. / Secțiunea |
|----------|-----------------------------------------------------------------------------------------------------------------------------------------------------------------------------------------------------------------------------------------------------------------------------------|-------|----------------------|------------------------------------------------------------------------------------|---------------|-------------|-------------------------------------------------------|
| | Tănase Florin Ungureanu Gabriela Ferenczi Maria Oprea Andreea Radu Cristina Ionică Ioana Barbu Iulia Mara Simona | | | | | | |
| 55. | Negulescu Raluca Rusu Georgiana Manea Ana Maria Dumitru Andra Badea Florentina Agiu Bianca Iancu Elena Smera Estera Tănase Florin Ungureanu Gabriela Ferenczi Maria Oprea Andreea Radu Cristina Ionică Ioana Barbu Iulia Mara Simona | XI D | Manole Teia | Târgul Regional al Firmelor de Exercițiu „PRIMĂVARA FIRMELOR DE EXERCİȚIU 2015” | București | Premiul III | QUEEN B SRL / Cele mai bune materiale promoționale |
| 56. | Constantinescu Alessandra Petre Petruța Niță Anamaria Grajdean Veronica | XI K | Manole Teia | Târgul Regional al Firmelor de Exercițiu „PRIMĂVARA FIRMELOR DE EXERCİȚIU 2015” | București | Mențiune | CU FUIORU’ SRL / Cel mai bun catalog |

| Nr. Crt. | Nume și prenume elev | Clasa | Profesor coordonator | Competiția la care a participat elevul | Țara / Orașul | Premiul | Denumirea F.E. / Secțiunea |
|----------|-------------------------------------------------------------------------------------------------------------------------------------------------------------------------------------------------------------------------------------------------------------------------------------------------------------------------------------------------------------|-------|----------------------|------------------------------------------------------------------------------------|---------------|-------------|--------------------------------------------|
| | Baltazar Mădălina Rînescu Gabriel Acseente Eduard Necula Alexandru Dobre Beatrice Boștinaru Cătălina Șerbu Paula Stănică Andreea Stroe Natalia Guran Andreea David Diana Țugui Alexandra Bratosin Irina Simion Mădălina Trîmbez Cosmin Stoian Andrei Iacoban Ionela Dina Cristina Ștefănescu Loredana | | | | | | |
| 57. | Constantinescu Alessandra Petre Petruța Niță Anamaria Grajdean Veronica Baltazar Mădălina Rînescu Gabriel Acseente Eduard Necula Alexandru Dobre Beatrice | XI K | Manole Teia | Târgul Regional al Firmelor de Exercițiu „PRIMĂVARA FIRMELOR DE EXERCİȚIU 2015” | București | Premiul III | CU FUIORU’ SRL / Cel mai bun negociator |

| Nr. Crt. | Nume și prenume elev | Clasa | Profesor coordonator | Competiția la care a participat elevul | Țara / Orașul | Premiul | Denumirea F.E. / Secțiunea |
|----------|-----------------------------------------------------------------------------------------------------------------------------------------------------------------------------------------------------------------------------------------------------------------------------|-------|----------------------|------------------------------------------------------------------------------------|---------------|----------|---------------------------------------|
| | Boștinaru Cătălina Șerbu Paula Stănică Andreea Stroe Natalia Guran Andreea David Diana Țugui Alexandra Bratosin Irina Simion Mădălina Trîmbez Cosmin Stoian Andrei Iacoban Ionela Dina Cristina Ștefănescu Loredana | | | | | | |
| 58. | Constantinescu Alessandra Petre Petruța Niță Anamaria Grajdean Veronica Baltazar Mădălina Rînescu Gabriel Acseente Eduard Necula Alexandru Dobre Beatrice Boștinaru Cătălina Șerbu Paula Stănică Andreea Stroe Natalia Guran Andreea | XI K | Manole Teia | Târgul Regional al Firmelor de Exercițiu „PRIMĂVARA FIRMELOR DE EXERCİȚIU 2015” | București | Mențiune | CU FUIORU’ SRL / Cel mai bun stand |

| Nr. Crt. | Nume și prenume elev | Clasa | Profesor coordonator | Competiția la care a participat elevul | Țara / Orașul | Premiul | Denumirea F.E. / Secțiunea |
|----------|----------------------------------------------------------------------------------------------------------------------------------------------------------------------------------------------------------------------------------------------------------------------------------------------------------------------------------------------------------------------|-------|----------------------|------------------------------------------------------------------------------------|---------------|-------------|------------------------------------------------------------|
| | David Diana Țugui Alexandra Bratosin Irina Simion Mădălina Trîmbez Cosmin Stoian Andrei Iacoban Ionela Dina Cristina Ștefănescu Loredana | | | | | | |
| 59. | Constantinescu Alessandra Petre Petruța Niță Anamaria Grajdean Veronica Baltazar Mădălina Rînescu Gabriel Acseente Eduard Necula Alexandru Dobre Beatrice Boștinaru Cătălina Șerbu Paula Stănică Andreea Stroe Natalia Guran Andreea David Diana Țugui Alexandra Bratosin Irina Simion Mădălina Trîmbez Cosmin | XI K | Manole Teia | Târgul Regional al Firmelor de Exercițiu „PRIMĂVARA FIRMELOR DE EXERCİȚIU 2015” | București | Premiul III | CU FUIORU’ SRL / Cea mai bună prezentare multimedia ppt |

| Nr. Crt. | Nume și prenume elev | Clasa | Profesor coordonator | Competiția la care a participat elevul | Țara / Orașul | Premiul | Denumirea F.E. / Secțiunea |
|----------|-------------------------------------------------------------------------------------------------------------------------------------------------------------------------------------------------------------------------------------------------------------------------------------------------------------------------------------------------------------------------------------------------------------------------------------------------|-------|----------------------|-------------------------------------------------------------------------------|---------------|----------|----------------------------------------------------------|
| | Stoian Andrei Iacoban Ionela Dina Cristina Ștefănescu Loredana | | | | | | |
| 60. | Constantinescu Alessandra Petre Petruța Niță Anamaria Grajdean Veronica Baltazar Mădălina Rînescu Gabriel Acseente Eduard Necula Alexandru Dobre Beatrice Boștinăru Cătălina Șerbu Paula Stănică Andreea Stroe Natalia Guran Andreea David Diana Țugui Alexandra Bratosin Irina Simion Mădălina Trîmbez Cosmin Stoian Andrei Iacoban Ionela Dina Cristina Ștefănescu Loredana | XI K | Manole Teia | Târgul Regional al Firmelor de Exercițiu „PRIMĂVARA FIRMEI DE EXERCİȚIU 2015” | București | Mențiune | CU FUIORU’ SRL / Cele mai bune materiale promoționale |

| Nr. Crt. | Nume și prenume elev | Clasa | Profesor coordonator | Competiția la care a participat elevul | Țara / Orașul | Premiul | Denumirea F.E. / Secțiunea |
|----------|-------------------------------------------------------------------------------------------------------------------------------------|-------|----------------------|------------------------------------------------------------------------------------|---------------|-----------------|----------------------------------------------------------|
| 61. | Albu Nicoleta Leianu Iuliana Voheci Andreea Radu Patricia Pleșa Andrei Ilie Mara Tuță Leonard Andreescu Monica | XI G | Necula Carmen | Târgul Regional al Firmelor de Exercițiu „PRIMĂVARA FIRMELOR DE EXERCİȚIU 2015” | București | Premiul Special | TURBO FRESH SRL / Cel mai bun catalog |
| 62. | Pițigoi Alex Cotea Daniela Sandu Amalia Agapie Diana Vasile Carmen | XI G | Necula Carmen | Târgul Regional al Firmelor de Exercițiu „PRIMĂVARA FIRMELOR DE EXERCİȚIU 2015” | București | Mențiune | COQUETTE SRL / Cel mai bun catalog |
| 63. | Pițigoi Alex Cotea Daniela Sandu Amalia Agapie Diana Vasile Carmen | XI G | Necula Carmen | Târgul Regional al Firmelor de Exercițiu „PRIMĂVARA FIRMELOR DE EXERCİȚIU 2015” | București | Mențiune | COQUETTE SRL / Cel mai bun negociator |
| 64. | Pițigoi Alex Cotea Daniela Sandu Amalia Agapie Diana Vasile Carmen | XI G | Necula Carmen | Târgul Regional al Firmelor de Exercițiu „PRIMĂVARA FIRMELOR DE EXERCİȚIU 2015” | București | Mențiune | COQUETTE SRL / Cea mai bună prezentare multimedia ppt |
| 65. | Rotaru Raluca Abagiu Andra Alecui Ana Maria Brișcă Bianca Tănase Diana | XI E | Ciobanu Mariana | Târgul Regional al Firmelor de Exercițiu „PRIMĂVARA FIRMELOR DE EXERCİȚIU 2015” | București | Premiul II | SWEET REVOLUTION SRL / Cel mai bun catalog |

| Nr. Crt. | Nume și prenume elev | Clasa | Profesor coordonator | Competiția la care a participat elevul | Țara / Orașul | Premiul | Denumirea F.E. / Secțiunea |
|----------|-------------------------------------------------------------------------------------------------------------------------------------------------------------------------------------------------------------------------|-------|----------------------|------------------------------------------------------------------------------------|---------------|------------|---------------------------------------------------------------------|
| | Bratinka Ioana Petrache Victor Chirilă Laurențiu Ghiță Andreea Poenaru Beatrice Munteanu Irina Frățilă Cătălina | | | | | | |
| 66. | Munteanu Irina Poenaru Beatrice | XI E | Ciobanu Mariana | Târgul Regional al Firmelor de Exercițiu „PRIMĂVARA FIRMELOR DE EXERCİȚIU 2015” | București | Premiul II | SWEET REVOLUTION SRL / Cel mai bun negociator |
| 67. | Rotaru Raluca Abagiu Andra Alecui Ana Maria Brișcă Bianca Tănase Diana Bratinka Ioana Petrache Victor Chirilă Laurențiu Ghiță Andreea Poenaru Beatrice Munteanu Irina Frățilă Cătălina | XI E | Ciobanu Mariana | Târgul Regional al Firmelor de Exercițiu „PRIMĂVARA FIRMELOR DE EXERCİȚIU 2015” | București | Premiul I | SWEET REVOLUTION SRL / Cel mai bun stand |
| 68. | Rotaru Raluca Abagiu Andra Alecui Ana Maria Brișcă Bianca Tănase Diana | XI E | Ciobanu Mariana | Târgul Regional al Firmelor de Exercițiu „PRIMĂVARA FIRMELOR DE EXERCİȚIU 2015” | București | Premiul I | SWEET REVOLUTION SRL / Cea mai bună prezentare multimedia ppt |

| Nr. Crt. | Nume și prenume elev | Clasa | Profesor coordonator | Competiția la care a participat elevul | Țara / Orașul | Premiul | Denumirea F.E. / Secțiunea |
|----------|-------------------------------------------------------------------------------------------------------------------------------------------------------------------------------------------------------------------------|-------|----------------------|------------------------------------------------------------------------------------|---------------|-------------|----------------------------------------------------------------|
| | Bratinka Ioana Petrache Victor Chirilă Laurențiu Ghiță Andreea Poenaru Beatrice Munteanu Irina Frățilă Cătălina | | | | | | |
| 69. | Rotaru Raluca Abagiu Andra Alecui Ana Maria Brișcă Bianca Tănase Diana Bratinka Ioana Petrache Victor Chirilă Laurențiu Ghiță Andreea Poenaru Beatrice Munteanu Irina Frățilă Cătălina | XI E | Ciobanu Mariana | Târgul Regional al Firmelor de Exercițiu „PRIMĂVARA FIRMELOR DE EXERCİȚIU 2015” | București | Premiul III | SWEET REVOLUTION SRL / Cele mai bune materiale promoționale |
| 70. | Ivănuș Cristina Bocăneală Daniela Lefegiu Răzvan Paraschiv Bogdan Blid Răzvan Băncilă Ionuț Chirițescu Cătălin | XI I | Ciobanu Mariana | Târgul Regional al Firmelor de Exercițiu „PRIMĂVARA FIRMELOR DE EXERCİȚIU 2015” | București | Premiul III | ART FASHION DESIGN SRL / Cel mai bun catalog |

| Nr. Crt. | Nume și prenume elev | Clasa | Profesor coordonator | Competiția la care a participat elevul | Țara / Orașul | Premiul | Denumirea F.E. / Secțiunea |
|----------|--------------------------------------------------------------------------------------------------------------------------------------------------------------------------------------------------------------------------------------------------------------------------------------------------|-------|----------------------|------------------------------------------------------------------------------------|---------------|----------|-----------------------------------------------|
| | Rusu Salomeea Groza Gabriela Băltărețu Mădălina Stan George Stan Alin Mihalache Răzvan Dumitrache Flori Anghel Bogdan Toma Cristiana Năstase Laura Tălpășanu Andrei Gîrea Amalia David Ioana Neagoie Cristiana | | | | | | |
| 71. | Ivănuș Cristina Bocăneală Daniela Lefegiu Răzvan Paraschiv Bogdan Blid Răzvan Băncilă Ionuț Chirițescu Cătălin Rusu Salomeea Groza Gabriela Băltărețu Mădălina Stan George Stan Alin Mihalache Răzvan Dumitrache Flori Anghel Bogdan Toma Cristiana | XI I | Ciobanu Mariana | Târgul Regional al Firmelor de Exercițiu „PRIMĂVARA FIRMELOR DE EXERCİȚIU 2015” | București | Mențiune | ART FASHION DESIGN SRL / Cel mai bun stand |

| Nr. Crt. | Nume și prenume elev | Clasa | Profesor coordonator | Competiția la care a participat elevul | Țara / Orașul | Premiul | Denumirea F.E. / Secțiunea |
|----------|----------------------------------------------------------------------------------------------------------------------------------------------|-------|----------------------|------------------------------------------------------------------------------------|---------------|-----------------|-----------------------------------------------------------------------------|
| | Năstase Laura Tălpășanu Andrei Gîrea Amalia David Ioana Neagoe Cristiana | | | | | | |
| 72. | Crăsnaru Ana Curteanu Alexandru Tudor Alexandra Nenu Antonio Oanță Bogdan | XI J | Ciobanu Mariana | Târgul Regional al Firmelor de Exercițiu „PRIMĂVARA FIRMELOR DE EXERCİȚIU 2015” | București | Premiul I | TRAVELLING AROUND THE WORLD SRL / Cel mai bun catalog |
| 73. | Baltă Rareș Antonescu Sever Grigore Alexandra Luca Alexandru Vărzaru Raluca Vasile Ștefan | XI J | Ciobanu Mariana | Târgul Regional al Firmelor de Exercițiu „PRIMĂVARA FIRMELOR DE EXERCİȚIU 2015” | București | Premiul Special | TRAVELLING AROUND THE WORLD SRL / Cel mai bun stand |
| 74. | Crăsnaru Ana | XI J | Ciobanu Mariana | Târgul Regional al Firmelor de Exercițiu „PRIMĂVARA FIRMELOR DE EXERCİȚIU 2015” | București | Premiul III | TRAVELLING AROUND THE WORLD SRL / Cea mai bună prezentare multimedia ppt |
| 75. | Arsene Carmen Cotloană Silviu Miroș Cătălin Nedelcu Claudia Brezeanu Marius Enache Teodora Trifu Valentin Niță Carolina | XI J | Ciobanu Mariana | Târgul Regional al Firmelor de Exercițiu „PRIMĂVARA FIRMELOR DE EXERCİȚIU 2015” | București | Premiul Special | TRAVELLING AROUND THE WORLD SRL / Cele mai bune materiale promoționale |

| Nr. Crt. | Nume și prenume elev | Clasa | Profesor coordonator | Competiția la care a participat elevul | Țara / Orașul | Premiul | Denumirea F.E. / Secțiunea |
|----------|--------------------------------------------------------------------------------------------------------------------------------------------------------------------------------------------------------------------------------------------------------------------------------------------------------------------------------------------------------|-------|---------------------------|------------------------------------------------------------------------------------------------------------------------|---------------|------------|---------------------------------------------------------|
| 76. | Barbu Iulia Ana Maria Ehtiarian Andreea Alexandra Enache Mary Elvira Ghită Ionuț Lapadatu Mihaela Nițescu Cristina Petre Anca Mariana Radu Cristina Radu Georgiana Tănase Alexandru Florin Trandafir Alexandra Teodora Vasile Orlando Valentin Voicu Georgeta Roxana Iancu Elena Medruț Bianca Antonia | XI D | Manole Teia | Competiția „ELEVII DE ASTĂZI, PROFESIONIȘTII DE MÂINE”, ediția a II-a, organizator Col. Ec. „A.D. Xenopol” | București | Premiul II | QUEEN B SRL / Cele mai multe tranzacții realizate |
| 77 | Enache Claudia Mustăța Alina Pieleanu Raluca Brudașcă Beatrice Burlea Emilia Costorel Ana Maria Brăniștăreanu Maria Petre Ana Maria | XI H | Stiucă Marcela Izabela | TÂRGUL MULTIREGIONAL al Firmelor de Exercițiu, ediția a VI-a, Ploiești 2015 | Ploiești | Mențiune | SPLEND'OR DESIGN SRL / Stand |

| Nr. Crt. | Nume și prenume elev | Clasa | Profesor coordonator | Competiția la care a participat elevul | Țara / Orașul | Premiul | Denumirea F.E. / Secțiunea |
|----------|--------------------------------------------------------------------------------------------------------------------------------------------------------------------------------------------------------------------|------------------------------------------------------|---------------------------|-----------------------------------------------------------------------------|---------------|------------------------|-------------------------------------------------------------|
| | Gheorghe Elena Andronic Andreea Bejinaru Andrada | X G | | | | | |
| 78. | Enache Claudia Mustăța Alina Pieleanu Raluca Brudașcă Beatrice Burlea Emilia Costorel Ana Maria Brăniștăreanu Maria Petre Ana Maria Gheorghe Elena Andronic Andreea Bejinaru Andrada | XI H X G | Stiucă Marcela Izabela | TÂRGUL MULTIREGIONAL al Firmelor de Exercițiu, ediția a VI-a, Ploiești 2015 | Ploiești | Diplomă de participare | SPLEND'OR DESIGN SRL |
| 79. | Crăsnaru Ana Ioana Radu Cosmin Antonescu Sever Miroș Cătălin Arsene Carmen Oanță Bogdan | XI J | Ciobanu Mariana | TÂRGUL MULTIREGIONAL al Firmelor de Exercițiu, ediția a VI-a, Ploiești 2015 | Ploiești | Premiul II | TRAVELLING AROUND THE WORLD SRL / Prezentare Power Point |
| 80. | Apostol Mihai Al ZuBi Jad Neicu Voicu Antonia Vasiliiu Miruna Ioniță Cristina Băluță Andreea Curteanu Alexandru | XI A XI A XI F XI F XI F XI J XI J | Ciobanu Mariana | TÂRGUL MULTIREGIONAL al Firmelor de Exercițiu, ediția a VI-a, Ploiești 2015 | Ploiești | Premiul II | TRAVELLING AROUND THE WORLD SRL / Spot Publicitar |

| Nr. Crt. | Nume și prenume elev | Clasa | Profesor coordonator | Competiția la care a participat elevul | Țara / Orașul | Premiul | Denumirea F.E. / Secțiunea |
|----------|------------------------------------------------------------------------------------------------------|--------------|---------------------------|-----------------------------------------------------------------------------|---------------|------------|---------------------------------------------------------------------------------------------------------------------------------------------------------------------------|
| 81. | Bute Anca Barbu Raluca Frățilă Cătălina Osiac Alexandru Apostu Cristina | XI E | Ciobanu Mariana | TÂRGUL MULTIREGIONAL al Firmelor de Exercițiu, ediția a VI-a, Ploiești 2015 | Ploiești | Premiul I | SWEET REVOLUTION SRL / Vanzător |
| 82. | Peleş Teodora Ranete Andrei Poenaru Beatrice Stan Ada Munteanu Irina Costache Gabriel | XI E XI F | Ciobanu Mariana | TÂRGUL MULTIREGIONAL al Firmelor de Exercițiu, ediția a VI-a, Ploiești 2015 | Ploiești | Premiul II | SWEET REVOLUTION SRL / Catalog |
| 83. | Kerbag Mariam Vasile Andreea Delegeanu Irina | XI A | Stiucă Marcela Izabela | TÂRGUL MULTIREGIONAL al Firmelor de Exercițiu, ediția a VI-a, Ploiești 2015 | Ploiești | Mențiune | VINTAGE TEA SRL / Ideea de afacere - vânzare |
| 84. | Frățilă Cătălina | XI E | Ciobanu Mariana | România Business Challenge, ediția a VI-a, Ploiești 2015 | Ploiești | Premiul I | SWEET REVOLUTION SRL / pentru capacitatea de comunicare într-o echipă națională și strategiile adoptate în vederea creșterii competitivității unei firme reale |
| 85. | Neicu Voicu Antonia | XI F | Ciobanu Mariana | România Business Challenge, ediția a VI-a, Ploiești 2015 | Ploiești | Premiul II | TRAVELLING AROUND THE WORLD SRL / pentru capacitatea de comunicare într-o echipă națională și strategiile adoptate în vederea creșterii competitivității unei firme reale |

| Nr. Crt. | Nume și prenume elev | Clasa | Profesor coordonator | Competiția la care a participat elevul | Țara / Orașul | Premiul | Denumirea F.E. / Secțiunea |
|----------|---------------------------------------------------|-------|----------------------|-------------------------------------------------------------------|---------------|------------------------|-----------------------------------------------------------------------------------------------------------------------------------------|
| 86 | Ivănuș Cristina | XI I | Ciobanu Mariana | România Business Challenge, ediția a VI-a, Ploiești 2015 | Ploiești | Premiul III | pentru capacitatea de comunicare într-o echipă națională și strategiile adoptate în vederea creșterii competitivității unei firme reale |
| 87 | Băluță Andreea | XI J | Ciobanu Mariana | România Business Challenge, ediția a VI-a, Ploiești 2015 | Ploiești | Mențiune | TRAVELLING AROUND THE WORLD SRL / pentru participarea activă și dovedirea unui bun spirit antreprenorial |
| 88 | Poenaru Beatrice | XI E | Ciobanu Mariana | România Business Challenge, ediția a VI-a, Ploiești 2015 | Ploiești | Diplomă de participare | SWEET REVOLUTION SRL |
| 89 | Crăsnaru Ana Ioana | XI J | Ciobanu Mariana | România Business Challenge, ediția a VI-a, Ploiești 2015 | Ploiești | Diplomă de participare | TRAVELLING AROUND THE WORLD SRL |
| 90 | Ivănuș Cristina | XI I | Ciobanu Mariana | România Business Challenge, ediția a VI-a, Ploiești 2015 | Ploiești | Diplomă de participare | |
| 91 | Băluță Andreea | XI J | Ciobanu Mariana | România Business Challenge, ediția a VI-a, Ploiești 2015 | Ploiești | Diplomă de participare | TRAVELLING AROUND THE WORLD SRL |
| 92. | Nenu Antonio Cristian Tudor Alexandra Cristina | XI J | Ciobanu Mariana | UN ANTREPRENOR DE SUCCES Colegiul Economic Costin C. Kirițescu | București | Premiul I | |

| Nr. Crt. | Nume și prenume elev | Clasa | Profesor coordonator | Competiția la care a participat elevul | Țara / Orașul | Premiul | Denumirea F.E. / Secțiunea |
|----------|---------------------------------------------------------------------------------------------------------------------------------------------------------------------------------------------------------------------------------------------------------------------------------------------------------|-------|----------------------|-------------------------------------------------------------------------------------------------------------------|---------------|-------------|-------------------------------------------------------------|
| 93 | Antonescu Sever Andrei Cazan Bianca Gabriela Crăsnaru Ana Ioana Curteanu Alexandru Dinică George Cristian Maican Alexandra Daniela Nenu Antonio Cristian Oanță Bogdan Florin Pîrvu Patricia Rozalia Radu Cosmin Andrei Tudor Alexandra Cristina Vărzaru Raluca Daniela | XI J | Ciobanu Mariana | Târgul Firmelor de Exercițiu, ediția a XII-a, INTERNAȚIONALĂ, 6-8 mai 2015, Colegiul Economic Costin C. Kirițescu | București | Premiul III | TRAVELLING AROUND THE WORLD SRL / Cel mai bun negociator |
| 94 | Bădică Mădălin Florea Maria Frățilă Cătălina Elena Laibăr Andreea Mămularu Claudiu Micloi Andra Munteanu Irina Pintea Florina Poenaru Beatrice Maria Popa Andreea Preda Lucia Răusanu Gabriela Stan Ada Maria Tănase Diana Zărnescu Maria | XI E | Ciobanu Mariana | Târgul Firmelor de Exercițiu, ediția a XII-a, INTERNAȚIONALĂ, 6-8 mai 2015, Colegiul Economic Costin C. Kirițescu | București | Mențiune | SWEET REVOLUTION SRL / Cel mai bun negociator |

| Nr. Crt. | Nume și prenume elev | Clasa | Profesor coordonator | Competiția la care a participat elevul | Țara / Orașul | Premiul | Denumirea F.E. / Secțiunea |
|----------|------------------------------------------------------------------------------------------------------------------------------------------------------------------------------------------------------------------------------------------------------------------|-------|----------------------|-------------------------------------------------------------------------------------------------------------------|---------------|---------------------------|-----------------------------------------------|
| 95 | Badea Bianca Barbu Iulia Ana Maria Dumitru Andra Ioana Ferenczi Maria Negulescu Raluca Elena Nițescu Cristina Oprea Andreea Alexandra Petre Anca Mariana Radu Cristina Radu Georgiana Rusu Georgiana Claudia Ungureanu Gabriela | XI D | Manole Teia | Târgul Firmelor de Exercițiu, ediția a XII-a, INTERNAȚIONALĂ, 6-8 mai 2015, Colegiul Economic Costin C. Kirițescu | București | Mențiune | QUEEEN B SRL / Cel mai bun spot publicitar |
| 96 | Badea Bianca Barbu Iulia Ana Maria Dumitru Andra Ioana Ferenczi Maria Negulescu Raluca Elena Nițescu Cristina Oprea Andreea Alexandra Petre Anca Mariana Radu Cristina Radu Georgiana Rusu Georgiana Claudia Ungureanu Gabriela | XI D | Manole Teia | Târgul Firmelor de Exercițiu, ediția a XII-a, INTERNAȚIONALĂ, 6-8 mai 2015, Colegiul Economic Costin C. Kirițescu | București | Premiul III | QUEEN B SRL / Cel mai bun catalog |
| 97 | Badea Bianca Barbu Iulia Ana Maria Dumitru Andra Ioana Ferenczi Maria | XI D | Manole Teia | Târgul Firmelor de Exercițiu, ediția a XII-a, INTERNAȚIONALĂ, 6-8 mai 2015, Colegiul Economic Costin C. Kirițescu | București | Certificat de participare | QUEEN B SRL |

| Nr. Crt. | Nume și prenume elev | Clasa | Profesor coordonator | Competiția la care a participat elevul | Țara / Orașul | Premiul | Denumirea F.E. / Secțiunea |
|----------|--------------------------------------------------------------------------------------------------------------------------------------------------------------------------------|-------|----------------------|-------------------------------------------------------------------------------|---------------|------------------------|----------------------------|
| | Negulescu Raluca Elena Nițescu Cristina Oprea Andreea Alexandra Petre Anca Mariana Radu Cristina Radu Georgiana Rusu Georgiana Claudia Ungureanu Gabriela | | | | | | |
| 98 | Pîrvu Patricia Rozalia | XI J | Ciobanu Mariana | Concursul Național Alege! Este dreptul tău | Municipiu | Mențiune | |
| 99 | Crăsnaru Ana Ioana Radu Cosmin Andrei | XI J | Ciobanu Mariana | Concursul Municipal „Un consumator informat, un client câștigat”, ediția I | București | Diplomă de participare | Power point |
| 100 | Pîrvu Patricia Rozalia Tudor Alexandra Cristina | XI J | Ciobanu Mariana | Concursul Municipal „Un consumator informat, un client câștigat”, ediția I | București | Premiul II | Power point |
| 101 | Pîrvu Patricia Rozalia Tudor Alexandra Cristina | XI J | Ciobanu Mariana | Concursul Municipal „Un consumator informat, un client câștigat”, ediția I | București | Diplomă de participare | Power point |
| 102 | Arsene Carmen Petronela Băluță Andreea Denisa | XI J | Ciobanu Mariana | Concursul Municipal „Un consumator informat, un client câștigat”, ediția I | București | Diplomă de participare | Afiș |
| 103 | Radu Cosmin Andrei Vârzaru Raluca Daniela | XI J | Ciobanu Mariana | Business Plan Madgearu | București | Premiul I | |

| Nr. Crt. | Nume și prenume elev | Clasa | Profesor coordonator | Competiția la care a participat elevul | Țara / Orașul | Premiul | Denumirea F.E. / Secțiunea |
|----------|------------------------------------------------------------------------------------------------------------------|------------------------------------|---------------------------------------------------------------------------|------------------------------------------------------------------------------------------|--------------------------------------------|---------------------------|-------------------------------------------------|
| 104 | Radu Cosmin Andrei Vărzaru Raluca Daniela | XI J | Ciobanu Mariana | Business Plan | București | Premiul III | |
| 105 | Pîrvu Patricia Băluță Andreea Neicu Voicu Antonia | XI | Ciobanu Mariana | VIRTUAL ENTERPRISES INTERNATIONAL GLOBAL BUSINESS CHALLENGE – NEW YORK SUA 2015 | NEW YORK SUA | Premiul I | TRAVELING AROUND THE WORLD SRL / Stand |
| 106 | Pîrvu Patricia Băluță Andreea Neicu Voicu Antonia | XI | Ciobanu Mariana | VIRTUAL ENTERPRISES INTERNATIONAL GLOBAL BUSINESS CHALLENGE – NEW YORK SUA 2015 | NEW YORK SUA | Premiul II | TRAVELING AROUND THE WORLD SRL / Web Site |
| 107 | Vasiliu Miruna Dănălache Andreea Drăgan Cătălina Lăzărescu Andreea | XI | Picu Ana Maria | VIRTUAL ENTERPRISES INTERNATIONAL GLOBAL BUSINESS CHALLENGE – NEW YORK SUA 2015 | NEW YORK SUA | Diplomă de participare | FESTIN BLUE SRL |
| 108 | Sunjana Cintami Damajanti Guo Kai Xi Rata Andrei Vasilescu Alexandra Elena Lazarescu Adriana Anelise | IX H IX H IX B X G X G | Costea Crina | Concursul Național „Diversitatea o șansă în plus pentru viitor” 31.05-02.06.2015 | Miercurea Ciuc – etapa națională | Premiul II | Echipa R.I.CH |
| 109 | Alecu Ana-Maria Popa Andreea Zarnescu Maria Apostu Cristina Ranete Andrei | XI E XI A XI F XI B | Iliescu Dana Stan Iulia Rusu Diana Toma Mihaela Voicu Florina | „Debats-toi!” | Lycee Francais “Anna de Noailles” | Diploma Participare | |

| Nr. Crt. | Nume și prenume elev | Clasa | Profesor coordonator | Competiția la care a participat elevul | Țara / Orașul | Premiul | Denumirea F.E. / Secțiunea |
|-----------------|-----------------------------|--------------|-----------------------------|----------------------------------------------------------|----------------------|-----------------------|-----------------------------------|
| | Ioan Antonio | | | | | | |
| | Chiriacescu Diana | | | | | | |
| | Mutler-Marculescu Anna | | | | | | |
| | Calin Ruxandra | | | | | | |
| | Badic Madalin | | | | | | |
| | Iordache Irina | | | | | | |
| | Neicu-Voicu Antonia | | | | | | |
| | Chelcan Florina | | | | | | |
| | Cruciat Ioana | | | | | | |
| | Grigore Elena | | | | | | |
| | Cancia Valentina | | | | | | |
| 110 | Axinte Cristina | 10A | Niculescu Elisabeta | Concursul Național “Europa de mâine” 10-14.07.2015 | Municipiu Țară | Premiul I Mențiune | |
| | Bejan Gabriela | 10A | | | | | |
| | Agili Ahmed | 10A | | | | | |
| | Agili Amir | 9J | | | | | |

3. MANAGEMENTUL CARIEREI

PERFEȚIONARE CONTINUĂ, TRAINING ȘI AUTODEZVOLTARE

| NR. CRT. | PARTICIPANT | DENUMIRE CURS | INSTITUȚIA | NR. CREDITE |
|-----------------------------|--------------------|--------------------|----------------------------|-------------|
| <i>I. PERSONAL DIDACTIC</i> | | | | |
| 1. | DICU DENISSA ELENA | CURS DIRIGENȚIE | COLEGIUL TEHNIC MEDIA | 25CTP |
| 2. | BĂLOI NICOLETA | CURS DIRIGENȚIE | COLEGIUL TEHNIC MEDIA | 25CTP |
| 3. | CÎRSTEA MIHAELA | TEACHERS IN ACTION | ASOCIAȚIA BUGETARII VESELI | Adeverință |
| 4. | PETRACHE ANCA | TEACHERS IN ACTION | ASOCIAȚIA BUGETARII VESELI | Adeverință |
| 5. | NICA CRISTINA | TEACHERS IN ACTION | ASOCIAȚIA BUGETARII VESELI | Adeverință |
| 6. | BĂLOI NICOLETA | TEACHERS IN ACTION | ASOCIAȚIA BUGETARII VESELI | Adeverință |
| 7. | DRĂGAN CRISTINA | TEACHERS IN ACTION | ASOCIAȚIA BUGETARII VESELI | Adeverință |
| 8. | LEMNARU CRISTINA | TEACHERS IN ACTION | ASOCIAȚIA BUGETARII VESELI | Adeverință |
| 9. | BERCARU GETA | TEACHERS IN ACTION | ASOCIAȚIA BUGETARII VESELI | Adeverință |
| 10. | PLĂIAȘU MIHAELA | TEACHERS IN ACTION | ASOCIAȚIA BUGETARII VESELI | Adeverință |
| 11. | DUMITRU ALEXANDRU | TEACHERS IN ACTION | ASOCIAȚIA BUGETARII VESELI | Adeverință |
| 12. | PASCALE CRENGUȚA | TEACHERS IN ACTION | ASOCIAȚIA BUGETARII VESELI | Adeverință |
| 13. | LIXANDRU ALINA | TEACHERS IN ACTION | ASOCIAȚIA BUGETARII VESELI | Adeverință |
| 14. | RADU IRINA | TEACHERS IN ACTION | ASOCIAȚIA BUGETARII VESELI | Adeverință |
| 15. | COJOCARU VIOLETA | TEACHERS IN ACTION | ASOCIAȚIA BUGETARII VESELI | Adeverință |
| 16. | DICU DENISSA | TEACHERS IN ACTION | ASOCIAȚIA BUGETARII VESELI | Adeverință |

| | | | | |
|-----|-----------------------|------------------------------------------|----------------------------|------------|
| 17. | MANOLE TEIA | TEACHERS IN ACTION | ASOCIAȚIA BUGETARII VESELI | Adeverință |
| 18. | RUSU DIANA | TEACHERS IN ACTION | ASOCIAȚIA BUGETARII VESELI | Adeverință |
| 19. | DĂNĂLACHE COSTEL | TEACHERS IN ACTION | ASOCIAȚIA BUGETARII VESELI | Adeverință |
| 20. | NECULA CARMEN | TEACHERS IN ACTION | ASOCIAȚIA BUGETARII VESELI | Adeverință |
| 21. | STANCU MARILENA | TEACHERS IN ACTION | ASOCIAȚIA BUGETARII VESELI | Adeverință |
| 22. | ȘTEFAN FLORIN | TEACHERS IN ACTION | ASOCIAȚIA BUGETARII VESELI | Adeverință |
| 23. | VOICU FLORINA | TEACHERS IN ACTION | ASOCIAȚIA BUGETARII VESELI | Adeverință |
| 24. | STAN IULIA | TEACHERS IN ACTION | ASOCIAȚIA BUGETARII VESELI | Adeverință |
| 25. | RĂDESCU VALENTINA | TEACHERS IN ACTION | ASOCIAȚIA BUGETARII VESELI | Adeverință |
| 26. | ȘCHIAUA MARIANA | TEACHERS IN ACTION | ASOCIAȚIA BUGETARII VESELI | Adeverință |
| 27. | CĂLINESCU IOANA | TEACHERS IN ACTION | ASOCIAȚIA BUGETARII VESELI | Adeverință |
| 28. | NECȘUȚU IOANA | TEACHERS IN ACTION | ASOCIAȚIA BUGETARII VESELI | Adeverință |
| 29. | MATEI ANDREEA | TEACHERS IN ACTION | ASOCIAȚIA BUGETARII VESELI | Adeverință |
| 30. | ILINCA CLAUDIA | TEACHERS IN ACTION | ASOCIAȚIA BUGETARII VESELI | Adeverință |
| 31. | IONESCU ROXANA CARMEN | TEACHERS IN ACTION | ASOCIAȚIA BUGETARII VESELI | Adeverință |
| 32. | ILIESCU GABRIELA DANA | TEACHERS IN ACTION | ASOCIAȚIA BUGETARII VESELI | Adeverință |
| 33. | CIOBANU MARIANA | CURS EXPERT ACCESARE FONDURI EUROPENE | A.D.D.E. | 15 CTP |
| 34. | IONESCU ROXANA CARMEN | CURS EXPERT ACCESARE FONDURI EUROPENE | A.D.D.E. | 15 CTP |
| 35. | ILIESCU GABRIELA DANA | CURS EXPERT ACCESARE FONDURI EUROPENE | A.D.D.E. | 15 CTP |
| 36. | PETRACHE ANCA | CURS EXPERT ACCESARE FONDURI EUROPENE | A.D.D.E. | 15 CTP |

| | | | | |
|------------|-----------------------|--------------------------------------------------------------------------------------------|----------|--------|
| 37. | IONESCU ROXANA CARMEN | CURS IMPLEMENTAREA STANDARDELOR DE CONTROL INTERN LA NIVELUL ORGANIZAȚIEI ȘCOLARE | A.D.D.E. | 15 CTP |
| 38. | VOICU FLORINA | CURS IMPLEMENTAREA STANDARDELOR DE CONTROL INTERN LA NIVELUL ORGANIZAȚIEI ȘCOLARE | A.D.D.E. | 15 CTP |
| 39. | ȘCHIAUA MARIANA | CURS IMPLEMENTAREA STANDARDELOR DE CONTROL INTERN LA NIVELUL ORGANIZAȚIEI ȘCOLARE | A.D.D.E. | 15 CTP |
| 40. | BĂLOI NICOLETA | CURS IMPLEMENTAREA STANDARDELOR DE CONTROL INTERN LA NIVELUL ORGANIZAȚIEI ȘCOLARE | A.D.D.E. | 15 CTP |
| 41. | RĂDESCU MARIA | CURS IMPLEMENTAREA STANDARDELOR DE CONTROL INTERN LA NIVELUL ORGANIZAȚIEI ȘCOLARE | A.D.D.E. | 15 CTP |
| 42. | ILIESCU GABRIELA DANA | CURS COMUNICARE EFICIENTĂ ȘI MEDIEREA CONFLICTELOR ÎN MEDIUL ȘCOLAR | A.D.D.E. | 15 CTP |

| | | | | |
|-----|--------------------|---------------------------------------------------------------------------|----------|--------|
| 43. | PETRACHE ANCA | CURS COMUNICARE EFICIENTĂ ȘI MEDIAREA CONFLICTELOR ÎN MEDIUL ȘCOLAR | A.D.D.E. | 15 CTP |
| 44. | SĂNDULESCU MIHAELA | CURS COMUNICARE EFICIENTĂ ȘI MEDIAREA CONFLICTELOR ÎN MEDIUL ȘCOLAR | A.D.D.E. | 15 CTP |
| 45. | CIOBANU MARIANA | CURS COMUNICARE EFICIENTĂ ȘI MEDIAREA CONFLICTELOR ÎN MEDIUL ȘCOLAR | A.D.D.E. | 15 CTP |
| 46. | NECULA CARMEN | CURS COMUNICARE EFICIENTĂ ȘI MEDIAREA CONFLICTELOR ÎN MEDIUL ȘCOLAR | A.D.D.E. | 15 CTP |
| 47. | COJOCARU VIOLETA | CURS MANAGEMENTUL RISCURILOR DE CORUPȚIE ÎN EDUCAȚIE | CCD/ISMB | 25 CTP |
| 48. | CIOBANU MARIANA | CURS MANAGEMENTUL RISCURILOR DE CORUPȚIE ÎN EDUCAȚIE | CCD/ISMB | 25 CTP |
| 49. | NECȘUȚU IOANA | CURS MANAGEMENTUL RISCURILOR DE CORUPȚIE ÎN EDUCAȚIE | CCD/ISMB | 25 CTP |
| 50. | BĂLOI NICOLETA | CURS MANAGEMENTUL RISCURILOR DE CORUPȚIE ÎN EDUCAȚIE | CCD/ISMB | 25 CTP |

| | | | | |
|-----|-------------------|------------------------------------------------------------|------------------------|---------|
| 51. | ȘTIUCĂ IZABELA | CURS MANAGEMENTUL RISCURILOR DE CORUPȚIE ÎN EDUCAȚIE | CCD/ISMB | 25 CTP |
| 52. | GHINESCU CRISTINA | Seminar de comunicare nonverbală CONUMINI | Fundația Collegium XXI | Diplomă |
| 53. | PASCALE CRENGUȚA | Seminar de comunicare nonverbală CONUMINI | Fundația Collegium XXI | Diplomă |
| 54. | STANCU MARILENA | Seminar de comunicare nonverbală CONUMINI | Fundația Collegium XXI | Diplomă |
| 55. | MANOLE TEIA | Seminar de comunicare nonverbală CONUMINI | Fundația Collegium XXI | Diplomă |
| 56. | NECȘUȚU IOANA | Seminar de comunicare nonverbală CONUMINI | Fundația Collegium XXI | Diplomă |
| 57. | PETCU RODICA | Seminar de comunicare nonverbală CONUMINI | Fundația Collegium XXI | Diplomă |
| 58. | BĂLOI NICOLETA | Seminar de comunicare nonverbală CONUMINI | Fundația Collegium XXI | Diplomă |
| 59. | RĂDESCU MARIA | Seminar de comunicare nonverbală CONUMINI | Fundația Collegium XXI | Diplomă |
| 60. | MITACHE LIVIU | Seminar de comunicare nonverbală CONUMINI | Fundația Collegium XXI | Diplomă |
| 61. | CIOBANU MARIANA | Seminar de comunicare nonverbală CONUMINI | Fundația Collegium XXI | Diplomă |

| | | | | |
|------------|--------------------|----------------------------------------------|-----------------------------|------------|
| 62. | VASILE PAULINA | Seminar de comunicare nonverbală CONUMINI | Fundația Collegium XXI | Diplomă |
| 63. | ZAMFIR IULIANA | Seminar de comunicare nonverbală CONUMINI | Fundația Collegium XXI | Diplomă |
| 64. | DRĂGAN CRISTINA | Seminar de comunicare nonverbală CONUMINI | Fundația Collegium XXI | Diplomă |
| 65. | FINICHIU ROXANA | Seminar de comunicare nonverbală CONUMINI | Fundația Collegium XXI | Diplomă |
| 66. | PANĂ FLORIANA | Seminar de comunicare nonverbală CONUMINI | Fundația Collegium XXI | Diplomă |
| 67. | NECULA CARMEN | Seminar de comunicare nonverbală CONUMINI | Fundația Collegium XXI | Diplomă |
| 68. | PLĂIAȘU MIHAELA | Seminar de comunicare nonverbală CONUMINI | Fundația Collegium XXI | Diplomă |
| 69. | COSTEA CRINA | Seminar de comunicare nonverbală CONUMINI | Fundația Collegium XXI | Diplomă |
| 70. | ȘCHIAUA MARIANA | Seminar de comunicare nonverbală CONUMINI | Fundația Collegium XXI | Diplomă |
| 71. | DICU DENISSA ELENA | Seminar de comunicare nonverbală CONUMINI | Fundația Collegium XXI | Diplomă |
| 72. | COJOCARU VIOLETA | Seminar de comunicare nonverbală CONUMINI | Fundația Collegium XXI | Diplomă |
| 73. | IONESCU ROXANA | CURS POSDRU "Dezvoltarea capacității | MECS 31.08 – 04.09. 2015 | Adeverință |

| | | | | |
|---------------------------------------|-------------------|-------------------------------------------------------------------------------|---------------------------------------------|------------|
| 74. | LIXANDRU FLORIN | administrative” CURS POSDRU “Dezvoltarea capacității administrative” | MECS 31.08 – 04.09. 2015 | Adeverință |
| 75. | RADU IRINA | CURS POSDRU “Dezvoltarea capacității administrative” | MECS 31.08 – 04.09. 2015 | Adeverință |
| II. PERSONAL DIDACTIC AUXILIAR | | | | |
| 1. | STOICA ANGELICA | CURS MANAGEMENTUL RISCURILOR DE CORUPȚIE ÎN EDUCAȚIE | CCD/ISMB | 25 CTP |
| 2. | MIȘCODAN VERONICA | CURS MANAGEMENTUL RISCURILOR DE CORUPȚIE ÎN EDUCAȚIE | CCD/ISMB | 25 CTP |
| 3. | VASILE MARIANA | BIBLIOTECARI ȘCOLARI | CCD/ISMB | 25 CTP |
| III. PERSONAL NEDIDACTIC | | | | |
| 1. | CIOBANU FELICIA | CURS IGIENĂ | CENTRUL DE FORMARE PROFESIONALĂ EURODEAL | CERTIFICAT |
| 2. | DRAGOMIR MARIA | CURS IGIENĂ | CENTRUL DE FORMARE PROFESIONALĂ EURODEAL | CERTIFICAT |

| | | | | |
|----|-----------------|-------------|---------------------------------------------|------------|
| 3. | ENCIU MIHAELA | CURS IGIENĂ | CENTRUL DE FORMARE PROFESIONALĂ EURODEAL | CERTIFICAT |
| 4. | MANOLE GEORGETA | CURS IGIENĂ | CENTRUL DE FORMARE PROFESIONALĂ EURODEAL | CERTIFICAT |
| 5. | VASILESCU ELENA | CURS IGIENĂ | CENTRUL DE FORMARE PROFESIONALĂ EURODEAL | CERTIFICAT |
| 6. | MOISĂ MARICICA | CURS IGIENĂ | CENTRUL DE FORMARE PROFESIONALĂ EURODEAL | CERTIFICAT |

**4. PLANIFICAREA ȘI IMPLEMENTAREA STRATEGIILOR MANAGERIALE ÎN
CADRUL CONSILIERII ȘI ORIENTĂRII ȘCOLARE ȘI PROFESIONALE.
SISTEM ORGANIZATORIC ȘI DECIZIONAL**

DIRECTOR: Prof. Roxana Carmen Ionescu

DIRECTOR ADJUNCT: Prof. Gabriela Dana Iliescu

DIRECTOR MUNCĂ EDUCATIVĂ: Prof. Anca Petrache

COORDONATORI AI COMISIEI PROFESORILOR DIRIGINȚI PE NIVELE:

Prof. Ioan Gogoloi (a IX-a)

Prof. Mihaela Săndulescu (a X-a)

Prof. Roxana Finichiu (a XI-a)

Prof. Rodica Petcu (a XII-a)

PSIHOPEDAGOG: Prof. Roxana Finichiu

5. MANAGEMENTUL EDUCAȚIEI NONFORMALE

RAPORT DE ACTIVITATE

Tabel 1

| Tipul activității de consiliere | Număr beneficiari ai activității cabinetului de asistență psihopedagogică (CAPp) | Elevi | | Părinți | | Profesori | |
|------------------------------------------------------------------------------------------------|-------------------------------------------------------------------------------------------|-------------|-----------|-------------|-------------|-------------|---------------|
| | | Nr. grupuri | Nr. elevi | Nr. grupuri | Nr. părinți | Nr. grupuri | Nr. profesori |
| Consiliere individuală (numar de persoane distincte care au beneficiat de consiliere) | | 75 elevi | | 27 parinti | | 8 profesori | |
| Consiliere de grup în <u>cabinet</u> | | - | - | - | - | - | - |

Tabel 2

| Consiliere de grup la clasă | Număr total activități | Număr total beneficiari | Tematica abordată |
|-----------------------------------------|-------------------------------|--------------------------------|------------------------------------------------------------------------------------------------------------------------------------------------------------------------------------------------|
| Toate clasele a –XI a (peste 50 de ore) | | 330 elevi | Orientare scolara si profesionala : teste de interese, teste de aptitudini, test imagine de sine, valorile personale si profesionale, profile ocupationale cognitrom, marketing personal, etc. |
| Clasa a – XII a A, C | | 64 elevi | Orientare scolara si profesionala : teste de interese, teste de aptitudini, test imagine de sine, profile ocupationale cognitrom, marketing personal, etc. |
| Clasa a –IX a F | | 30 elevi | Autocunoastere |

Tabel 3

| Nr crt | Activități desfășurate conform Registrului de activități de la cabinetul de asistență psihopedagogică | Indicatori de performanță | | |
|----------|-------------------------------------------------------------------------------------------------------|------------------------------------|-----------------------------------|--------------------------------------------|
| | | Beneficiari | | |
| | | ELEVI (în cabinet) | PĂRINȚI (în cabinet) | PROFESORI (în cabinet) |
| 1 | A. Informare și consiliere | Nr. elevilor consiliați individual | Nr. părinți consiliați individual | Nr. profesori consiliați individual |
| | 1. Cunoaștere și autocunoaștere | 75 | - | - |
| | 2. Adaptarea elevilor la mediul școlar | 10 | 8 | 4 |
| | 3. Adaptarea școlii la nevoile elevilor în conformitate cu standardele curriculare | - | - | - |
| | 4. Optimizarea relației elevi-părinți-profesori | 40 | 15 | 4 |
| | 5. Stil de viață sănătos | 15 | 4 | - |
| | 6. Prevenirea comportamentelor agresive | 10 | - | - |
| | 7. Consecințele abandonului școlar | - | - | - |

| | | | | | | |
|---|-------------------------------------------------------------------------------------------|---------------------------------------------------------------------|--------------------------------------------|-------------------------------------------------------------------------------------------------------------------------------|-----------------|------------------------------------------|
| 2 | Implicare în studii psihosociologice la nivel de școală, sector, CMBRAE, alte instituții: | | | | | |
| | a) ca organizator | Valorile personale si profesionale ale adolescentilor | | | | |
| | b) ca participant | | | | | |
| 3 | Activitati cu conținut metodic-științific | Denumire | Calitatea de : formator/ participant | Instituția organizatoare | Perioada | Nr. Ore /credite |
| | a) cursuri de formare/perfecționare | Curs: <i>“ Educatie parentala pozitiva”</i> | participant | Organizatia : “ Salvati Copiii Romania”-coord. Centrul de Educatie Emotionala si Comportamentala pentru Copii; | octombrie 2014 | 18 ore - adeverinta curs; |
| | | Seminarul: <i>“Comunicare Nonverbala”</i> | participant | Fundatia Collegium XXI, dr. Monica Sechelariu | Decembrie 2014 | 4 ore |
| | | Seminarii: <i>“ Inteligenta emotionala in Biserica”;</i> | participant | Centrul de Formare si Consiliere “ Sfintii Arhangheli Mihail si Gavril” | Septembrie 2014 | 15 ore |

| | | | | | | |
|--------------------------------------------------------------|------------------------|--------------------------------------------------------------------------------------------------------|-----------------|--------------------|------------------------------------------------------------|-------------------------------------------|
| | | <p>“Comunicare și comuniune în Biserică”;</p> <p>“Ascultarea”;</p> <p>“Managementul conflictelor”;</p> | | | <p>Decembrie 2014</p> <p>Martie 2015</p> <p>Iunie 2015</p> | <p>15 ore</p> <p>15 ore</p> <p>20 ore</p> |
| b) seminarii, simpozioane, conferințe | Denumire | Calitatea de : | Titlul lucrării | Locul desfășurării | Data | |
| | | - participant cu lucrare | | | | |
| | | - participant fără lucrare | | | | |
| c) articole, participări la emisiuni radio/TV, editare cărți | Titlul/ tema emisiunii | Instituția/ Editura | | Data | | |

| | |
|---------------------------|-----------------------------------------------------------------------------------------------------------------------------------------------------------------------------------------------------------------------------------------------------------------------------------------------------------------------------------------------------------------------------------------------------------------------------------------------------------------------------------------------------------------------------------------------------------------------------------------------------------------------------------------------------------------------------------------------------------------------------------------------------------------------------------------------------------------------------------------------------------------------------------------------------------------------------------------------------------------------------------------------------------------------------------------------------------------------------------------------------------------------------------------------------------------------------------------------------------------------------------------------------------------------------------------------------------------------------------------------------------------------------------------------------------------------------------------------------------------------------------------------------------------------------------------------------------------------------------------------------------|
| <p>d) alte activități</p> | <ul style="list-style-type: none"> -Profesor asistent la Olimpiada de Stiinte socio-umane, etapa pe sector, la Liceul Bilingv « Miguel de Cervantes », 24 ianuarie 2015 -Participare la conferintele de deschidere ale proiectului Civitas la Col. Nat. Gheorghe Lazar si Palatul Copiilor ; -Participare la conferinta de deschidere/inchidere a proiectului : « Primii pasi catre o cariera de succes in audit si contabilitate . » -Participare la Consiliul Elevilor ; -Participare la consiliile profesionale, la sedintele de catedra socio-umane, la lectii deschise in cadrul catedrei ; -Participare la sedintele de sector 1si de municipiu ale consilierilor scolari ; -Implicare in activitatile specifice <i>comisiei de prevenire si combatere a violentei scolare</i>; (contributie la realizarea planului operational, materiale informative, masuri educative pentru ameliorarea unor comportamente scolare, consilierea elevilor cu comportamente violente si a parintilor acestora etc); - Implicarea in activitatile specifice <i>comisiei de orientare scolara si profesionala (OSP)</i>: realizarea unui plan operational ce urmeaza a fi realizat pe parcursul intregului an scolar: cunoasterea optiunlor elevilor pentru continuarea studiilor scolare, aplicarea testelor de interese si aptitudini profesionale, realizarea unor mini-interviuri pentru cunoasterea de sine (stima de sine, pasiuni, activitati preferate etc.) testare psiho-aptitudinala la cabinet la cererea elevilor pentru |
|---------------------------|-----------------------------------------------------------------------------------------------------------------------------------------------------------------------------------------------------------------------------------------------------------------------------------------------------------------------------------------------------------------------------------------------------------------------------------------------------------------------------------------------------------------------------------------------------------------------------------------------------------------------------------------------------------------------------------------------------------------------------------------------------------------------------------------------------------------------------------------------------------------------------------------------------------------------------------------------------------------------------------------------------------------------------------------------------------------------------------------------------------------------------------------------------------------------------------------------------------------------------------------------------------------------------------------------------------------------------------------------------------------------------------------------------------------------------------------------------------------------------------------------------------------------------------------------------------------------------------------------------------|

| | | |
|--|--|----------------------------------------------------------------------------------------------------------------------------------------------------------------------------------------------------------------------------------------------------------------------------------------------------------------------------------------------------------------------------------------------------------------------------------------------------------------------------------------------------------------------------------------------------------------------------------------------------------------------------------------------------------------------------------------------------------------------------------------------------------------------------------------------------------------------------------------------------------------------------------------------------------------------------------------------------------------------|
| | | <p>aprofundarea orientarii scolare;</p> <ul style="list-style-type: none">- Responsabil in “Comisia metodică a dirigintilor”, clasa a-XII-a;- Diriginte clasa XII C;- Activități specifice scolare și extrascolare ca diriginte: realizarea unor ore de dirigentie, ședințele cu părinții;- Obligația de catedră : Psihologie ;- Coordonarea practicii de specialitate a studenților din anul I și II de master : “ Consiliere Școlară și Dezvoltarea Carierei”, Universitatea București, Facultatea de Psihologie și Științele Educației; <p>Participarea la evaluarea psihosomatică a prescolarilor din grădinițele sectorului I;</p> <ul style="list-style-type: none">-Participarea în calitate de asistent la examenele de Bacalaureat sesiunea iunie –iulie 2015;-Participare în calitate de evaluator la proba de metodologie în cadrul examenului de definitivat în învățământ; |
|--|--|----------------------------------------------------------------------------------------------------------------------------------------------------------------------------------------------------------------------------------------------------------------------------------------------------------------------------------------------------------------------------------------------------------------------------------------------------------------------------------------------------------------------------------------------------------------------------------------------------------------------------------------------------------------------------------------------------------------------------------------------------------------------------------------------------------------------------------------------------------------------------------------------------------------------------------------------------------------------|

| | | | |
|---|-----------------------------------------------------------------------------------------|----------------------------------------------------------------------------------------------------------------------------------------------------------------------------------------------------------------------------------------------------------------------------------------------------------------------------------------------------------------------------------------------------------------------------------------------------------------------------------------------------------------------------------------------------------------------------------------------------------------------------------------------------------------------------------------------|-----------------------------------------------------------------|
| 4 | <p>Problematica (cazistica) cu cea mai mare frecvență înregistrată în unitatea dvs.</p> | <ul style="list-style-type: none"> - Cunoastere si autocunoastere - Relationarea cu alti adolescenti; relatiile romantice; - Relationarea cu parintii: conflicte intre generatii; probleme emotionale la elevii ai caror parinti au trecut printr-un divort, sunt plecati in strainatate; - Orientare scolara si profesionala pentru elevii claselor terminale; <p><u>Modalitatile de ameliorare tin de:</u></p> <ul style="list-style-type: none"> - metodele de consiliere si terapie in analiza existentiala, experientiala, cognitiv-comportamentala; -metode specifice activitatii de consiliere educationala; | |
| 5 | <p>Copii cu CES (cu diagnostic)</p> | <p>Nr. cazuri în unitatea școlară</p> | <p>Nr. copii în proces de consiliere la nivelul cabinetului</p> |
| | | | |

Implicarea în proiecte și programe

| Nr. Crt | Titlul proiectului/ programului | Calitatea (inițiator, participant, colaborator) | Tipul (local, regional, național, european) | Finantare | | | Loc de desfășurare | Grup țintă | Durata (în luni) |
|---------|----------------------------------------------------------------------------------|-------------------------------------------------------------------|-------------------------------------------------------------------|-------------------|-------------------------------------------------------------|-----------------------------------------|----------------------------------------------|------------------------------|---------------------|
| | | | | fără finantare | finanțare internă (școală, consiliul local etc) | finanțare externă (fonduri UE) | | | |
| 1 | « Primii pasi catre o cariera de succes in audit si contabilitatate . » | Colaborator | local | - | da | - | Colegiul Economic « Virgil Madgearu | Elevii claselor a XI a | 12 luni |

Situația cazurilor de agresivitate/violență școlară

| | |
|---------------------------------------------------------------------------------------------------------------|----------|
| Numar cazuri de agresivitate/violență identificate la nivelul unității școlare | |
| Număr de elevi consiliați individual | 7 |
| Număr de elevi consiliați în grup (cabinet sau clase) | - |
| Număr de părinți consiliați individual (părinți ai copiilor identificați având comportamente violente) | 7 |
| Număr cazuri ameliorate în urma procesului de consiliere | 7 |

Activități de prevenire a consumului de substanțe ilegale și a produselor etnobotanice

| Număr subiecți consiliați individual | Număr activități de informare, prevenire |
|--------------------------------------|------------------------------------------|
| 4 | - |

Notă :

- Consilierii care își desfășoară activitatea în mai multe unități școlare **vor întocmi rapoarte separate pentru fiecare ciclu de școlaritate.**
- Tabelul nr 2 poate cuprinde atatea randuri cate tematici distincte au fost abordate in activitatile cu elevii la clasa ;
- Se pot înscrie în raport și alte informații relevante pentru activitatea de consiliere desfășurată în unitatea școlară, nemodificând structura acestuia. Aceste date se pot trece după tabelul care înregistrează proiectele și programele
- Acest raport se va completa în varianta electronică și apoi se va printa în vederea avizării lui.

6. STRATEGII EDUCAȚIONALE. DEZVOLTARE, COORDONARE ȘI COLABORARE PRIN PARTENERIATE

6.1. PARTENERIATE PENTRU DEZVOLTARE INSTITUȚIONALĂ ȘI FORMARE PROFESIONALĂ

| Nr. crt. | Partener | Perioada pentru care s-a încheiat parteneriatul | Obiectul parteneriatului |
|----------|--------------------------------------------------------------------------------------------|-------------------------------------------------|----------------------------------------------------------------------------------------------------------------------------------------------------|
| 1 | Centrul de proiecte si programe educationale si sportive pentru copii si tineret Bucuresti | 2014-2015 | Sustinerea promovarii si derularii proiectelor si activitatilor cuprinse in planul de actiune |
| 2 | S.C. INTEGRALEDU S.R.L. | 2014-2015 | Colaborare in scopul orientarii si consilierii in alegerea traseului educational universitar elevilor de liceu |
| 3 | ASOCIATIA „Bugetarii veseli,, | 2014-2015 | Pregatirea si organizarea Programului „Teachers in action,, |
| 4 | Palatul copiilor Iasi | 2014-2015 | Colaborare in cadrul proiectului concurs international de educatie ecologica „IA si GREEN BAG creeaza si responsabilizeaza pentru ECO-ul naturii,, |

| | | | |
|----|---------------------------------------------------------------|-----------|------------------------------------------------------------------------------------------------------------------------------------------------------------------------------------|
| 5 | S.C. Impuls Solutions SRL | 2014-2015 | Colaborare in scopul orientarii si consilierii asupra ofertelor educationale ale universitatilor din Romania in colaborare cu consilierii CMBRAE |
| 6 | Parohia „Sfantul Haralambie-Belu,, Patriarhia Romana, ISMB | 2014-2015 | Realizarea activitatilor din cadrul proiectului „Pelerinaj in Tara Sfanta,, |
| 7 | Fundatia Collegium XXI | 2014-2015 | Organizarea seminarului avand ca tema principala comunicarea non-verbala |
| 8 | S.C. Golf Media SRL | 2014-2015 | Acord de colaborare in cadrul proiectului „CV30 – site si publicatie”. Publicatia cv30 are rolul de a oferi suport ptr realizarea prezentarilor in fata clasei. |
| 9 | Colegiul Economic „Virgil Madgearu,, Galati | 2014-2015 | Colaborare pentru realizarea actiunilor comune in vederea organizarii si desfasurarii concursului international „CONTIC,, |
| 10 | Colegiul Economic „Nicolae Titulescu,, Baia Mare | 2014-2015 | Colaborare in vederea organizarii si desfasurarii activitatilor educative in cadrul proiectului „Targul firmelor de exercitiu Rivulus Dominarum Tineret,, editia a IX-a |
| 11 | Liceul Tehnologic „Nicolae Iorga,, Pascani | 2014-2015 | Colaborare in vederea organizarii si desfasurarii activitatilor extrascolare in cadrul Festivalului Concurs International de Folclor „Drag mi-i cantecul si jocul,, editia a III-a |

| | | | |
|----|------------------------------------------------------------------------------------------------------------------------------------------------------------------------------------------------------------------------------------------|-----------|--------------------------------------------------------------------------------------------------------------------------------------------------------------------------------------|
| 12 | DGASMB, ISMB | 2014-2015 | Colaborare in derularea programului „Tineri in Europa-Un program de prevenire a consumului de droguri,- aplicare chestionare |
| 13 | Colegiul Tehnic „ Mircea cel Bătrân” , Scoala Gimnazială „Titu Maiorescu” , Colegiul Tehnic „Edmond Nicolau, Colegiul Național „Matei Basarab” , Seminarul Teologic Ortodox, Colegiul Economic „Viilor” , Colegiul Tehnic „Iuliu Maniu,, | 2014-2015 | Realizarea activitatilor specifice proiectului CIVITAS „ <i>TINERII SpectACTORI în AREOPAG</i> ”, aplicant CE Virgil Madgearu |
| 14 | Colegiul Economic „Costin C Kiritescu,, | 2014-2015 | Realizarea activitatilor specifice proiectului CIVITAS „ <i>Metode si tehnici de solutionare a conflictelor in mediul scolar</i> ”, aplicant Colegiul Economic „Costin C Kiritescu,, |
| 15 | Colegiul National „Calistrat Hogas,, Piatra Neamt | 2014-2015 | Colaborare in vederea organizarii si desfasurarii Concursului National de Creatie „Calistrat Hogas,, editia a VI-a, cu tema „Confruntarea fiintei umane cu fortele stihiale,,. |

| | | | |
|----|-------------------------------------------------------------------------------------------------------------|-----------|------------------------------------------------------------------------------------------------------------------------------------------------------|
| 16 | Scoala Superioara Comerciala „Nicolae Kretzulescu’ Bucuresti | 2014-2015 | Colaborare in vederea organizarii si desfasurarii proiectului Targul Regional al Firmelor de Exercițiu „Kretzulescu – traditie si contemporaneitate” |
| 17 | CN Ion Luca Caragiale, Ploiesti | 2014-2015 | Colaborare in vederea organizarii si desfasurarii proiectului educativ „Targ de educatie pentru sanatate” |
| 18 | Fundatia Agentia de Dezvoltare Comunitara „Impreuna” | 2014-2015 | Colaborare in vederea organizarii si desfasurarii proiectului „Big Brother: Program de mentorat pentru tinerii rromi” |
| 19 | Universitatea „Nicolae Tutulescu” Bucuresti | 2014-2015 | Consilierea elevilor in vederea identificarii celor mai adecvate modalitati de continuare a studiilor |
| 20 | Fundatia pentru Tineret a Municipiului Bucuresti | 2014-2015 | Colaborarea in vederea implementarii proiectului „ECOCLUBURI pentru NATURA” |
| 21 | Societatea Studentilor in Medicina (SSMB) | 2014-2015 | Colaborarea in vederea implementarii proiectului „Stop TB in timpul vietii mele” |
| 22 | Ministerul Educatiei, Ambasada Frantei, Camera de Comert a Frantei in Romania si Asociatia „Capital filles” | 2014-2015 | Colaborarea in vederea implementarii proiectului „Capital filles’ |

| | | | |
|----|-------------------------------------------------------------------------------------|-----------|------------------------------------------------------------------------------------------------------------------------------------------|
| 23 | Asociatia „Lumea ca lumea” | 2014-2015 | Colaborarea in vederea realizarii unei conferinte de informare si constientizare pe tema discriminarii si a violentei impotriva femeilor |
| 24 | Scoala Gimnaziala Speciala pentru Deficienti de vedere Bucuresti | 2014-2015 | Colaborarea in cadrul proiectelor scolare si educationale |
| 25 | Grupul EDUCATIVA | 2014-2015 | Colaborare in organizarea si promovarea proiectului „EDMUNDO” |
| 26 | Universitatea Crestina „Dimitrie Cantemir” | 2014-2015 | Colaborare in realizarea activitatilor ocazionate de „Zilele portilor deschise” |
| 27 | DGSAMB | 2014-2015 | Colaborare in derularea proiectului „Youth in Europe – a Drug Prevention Programme” |
| 28 | Fundatia pentru Tineret a Municipiului Bucuresti, Asociatia „Ecologie-Sport-Turism” | 2014-2015 | Colaborare in derularea proiectului „Ecocluburi pentru natura” |
| 29 | Fundatia PRAIS | 2014-2015 | Colaborare in derularea proiectului „Suntem generatia in miscare” |
| 30 | Liceul Tehnologic „Cezar Nicolau”, Branesti | 2014-2015 | Colaborare in vederea organizarii si desfasurarii proiectului Targul Firmelor de Exercițiu „ANTREPRENORFEST” |

| | | | |
|----|--------------------------------------------------------------------------------------------------------------------------------------------------------------------------------------------------------------------------------------|-----------|-------------------------------------------------------------------------------------------------------------------------------------------------------------------------------|
| 31 | Institutul Geologic al României | 2014-2015 | Colaborare în vederea organizării și desfășurării proiectului „Pământul ca o ființă vie” |
| 32 | Societatea Română de Radiodifuziune, ISMB | 2014-2015 | Colaborare în vederea organizării și desfășurării proiectului „PROMOVAREA TEATRULUI RADIOFONIC ÎN LICEE”, concursul „Radio Fiction Desk” |
| 33 | ASE | 2014-2015 | Colaborare în vederea desfășurării unor activități de informare a elevilor despre oferta educațională a ASE |
| 34 | CN „Gh Sincai” | 2014-2015 | Realizarea activităților specifice proiectului „LiteRele de Legat Ura- Literele de legătură”, aplicant CN „Gh Sincai” |
| 35 | Bookland | 2014-2015 | Colaborare cu privire la Conferințele practice pentru tinerii Bookland Evolution |
| 36 | Colegiul Economic Ad-tiv Iasi, Colegiul Economic „Virgil Madgearu” Targu Jiu, Colegiul Economic „Dionisie Pop Martian ” Alba, Colegiul Economic „Ion Ghica” Bacau, Colegiul Silvic Bucovina Campulung Moldovenesc, Colegiul Economic | 2014-2015 | Colaborare în vederea organizării și desfășurării activităților educative în cadrul proiectului de parteneriat Targul Regional „Primăvara Firmelor de Exercițiu” ediția a X-a |

| | | | |
|---------------------------------------------------------------------------------------------------------------------------------------------------------------------------------------------------------------------------------------------------------------------------------------------|-----------------------------------------------------------------------|-----------|----------------------------------------------------------------------------------------------------------------------------------------|
| „Dimitrie Cantemir” Suceava, Colegiul Economic „Petre S. Aurelian” Slatina, Coelgiul Economic „Nicolae Titulescu” Baia Mare, Colegiul Economic Calarasi, Liceul Tehnologic Tandarei, Colegiul Ec „Costin Kiritescu”, Liceul Tehnologic Economic Pascani | | | |
| 37 | Golf Media SRL | 2014-2015 | Asocierea in vederea desfasurarii unui seminar educational destinat elevilor, legat de saptamana tenului in perioada adolescentei |
| 38 | Fundatia Collegium XXI | 2014-2015 | Colaborare in vederea participarii elevilor la seminarul „Corpul nu minte niciodata” |
| 39 | Facultatea de Stiinte Politice | 2014-2015 | Colaborare in vederea desfasurarii unor activitati de informare a elevilor despre oferta educationala a Facultatii de Stiinte Politice |
| 40 | Asociatia ptr Dezvoltare Durabila, Colegiul National „Octav Onicescu” | 2014-2015 | Valorificarea cunostintelor participantilor la activitatile proiectului „Invata sa fii actor implicat in comunitate” |

| | | | |
|----|-----------------------------------------------------------------------------------------------------------------------------------------------------------------------------------------|-----------|-------------------------------------------------------------------------------------------------------------------------------------------|
| 41 | Primaria sectorului 1, Colegiul Tehnic de Arhitectura „I.N. Socolescu” | 2014-2015 | Colaborare in vedrea realizarii proiectului „Firma de exercitiu – model de bune practici”, Plovdiv 2014 Bulgaria |
| 42 | Primaria sectorului 1, Liceul Teoretic „Alexandru Vlahuta”, Colegiul Tehnic „Mircea cel Batran”, Scoala Generala cu clasele I-VIII nr. 45 „Titu Maiorescu”, Colegiul National „Sf Sava” | 2014-2015 | Parteneriat interscolar in cadrul proiectului educational „Din scoala in viata prin firma de exercitiu” New York 2015 |
| 43 | Societatea Studentilor in Medicina (SSMB) | 2014-2015 | Colaborarea in vederea implementarii proiectului „Ramai negativ” |
| 44 | Centrul Rus de Stiinta si Cultura | 2014-2015 | Colaborare in vederea desfasurarii activitatii „Ziua literaturii si culturii slave” |
| 45 | Patriarhia Romana | 2014-2015 | Colaborare in vederea sustinerii si imbunatatirii orei de Religie si a desfasurarii de activitati extrascolare si extracurriculare comune |

6.2. PROIECTE EUROPENE DERULATE / ÎN DERULARE

ÎN CARE COLEGIUL ECONOMIC “VIRGIL MADGEARU” A FOST APLICANT / PARTENER

| Nr.crt | Tipul proiectului | Titlul proiectului | Aplicant/ Partener | Nr de referinta | Perioada de implementare | Bugetul | Beneficiar/Grup tinta |
|--------|--------------------------------------------------------|----------------------------------------------------------------------|-----------------------|-----------------|--------------------------|--------------|------------------------------------|
| 1. | POSDRU | ”Practică să înveți, învață să practici” | Partener | ID 20143 | 2010-2013 | - | Grup tinta: 57 elevi |
| 2. | POSDRU | „Califica-te! E șansa ta de a te integra în muncă” | Partener | ID62920 | 2010-2013 | - | Grup tinta: 30elevi |
| 3. | POSDRU | ”Competențe pentru o piață a muncii competitivă în context European” | Partener | ID63659 | 2010-2013 | - | Grup tinta: 147 elevi |
| 4. | POSDRU | ”Cetățean activ al statului român, cetățean european” | Aplicant | ID22960 | 2010-2011 | 300.000 euro | Grup tinta: 800 elevi |
| 5. | Comenius – Mobilitati individuale/ formare continua | “Future classromm adapting pedagogical practice” | Aplicant | 13-1294-CG-BE | 17-21 martie 2014 | 1.800 euro | Beneficiar: prof. Necula Carmen |

| | | | | | | | |
|----|-------------|------------------------------------------------------------------------|----------|-----------------|------------------------------|---------------|------------------------------------------------|
| 6. | NERA | “Seismology@school” | Aplicant | - | 21-25 octombrie 2013 | 750 euro | Beneficiar: Niculescu Elisabeta |
| 7. | Parteneriat | “Firma de exercitiu – model de bune practici” | Aplicant | 191/16.01.2014 | 22-27 aprilie 2014 | 80.000 lei | Grup tinta: 30 elevi |
| 8. | Parteneriat | “Din scoala in viata prin Firma de exercitiu” | Aplicant | 5236/16.12.2013 | 31 martie-12 aprilie 2014 | 170.000lei | Grup tinta: 11 elevi |
| 9. | POSDRU | “Primii pasi spre o cariera de succes in audit si contabilitate” | Partener | ID 138762 | Martie 2014- Martie 2015 | 2.163.260 lei | Grup tinta: 300 elevi ai claselor a XI-a |

6.3. ACTIVITĂȚI EXTRAȘCOLARE

| Nr. crt | Tipul activitatii | Scop | Coordonator și profesori implicați | Nr elevi implicați |
|---------|-----------------------------------------------------------------------------------|-----------------------------------------------------------------------------------------------------------------------------------------------------|------------------------------------|--------------------|
| 1 | Bucharest Science Festival, proiectul "Sexul vs barza" | Educație sexuală pentru liceeni | Vasile Paulina, Petrache Anca | 20 |
| 2 | "Internetul între utilizare echilibrată și dependentă" | Conferința desfășurată la Biserica Iancu-Vechi, Matasari, având ca scop consientizarea utilizării echilibrate a internetului ca mijloc de informare | Plaiasu Mihaela | 27 |
| 3 | "Pun pariu pe talent" | Program dedicat tinerilor talentați din România | Perache Anca | 30 |
| 4 | "Școala ca o poveste" | Vizionare piesă de teatru "Coana Chirita" | Andreea Matei | 29 |
| 5 | Targul internațional de carte Gaudeamus 2014, concurs "Recitam din clasicii ruși" | Elevii au recitat fragmente din operele lui L. Tolstoi, A. Cehov, S. Esenin, A. Puskin | Dumitru Emil | 4 |
| 6 | Festivitatea de deschidere a Zilelor filmului rus în România | Vizionarea filmului-legenda "Moscova nu crede în lacrimi", participă regizorul filmului și actrița din rolul principal | Dumitru Emil | 13 |

| | | | | |
|----|--------------------------------------------------------------------------------------------------------------------|--------------------------------------------------------------------------------------------------------|-----------------------|----|
| 7 | Lansarea proiectului "Suntem generatia in miscare!" | Constientizarea in randul tinerilor a importantei pe care o are miscarea pentru dezvoltarea armonioasa | Monica Poitelea | 1 |
| 8 | Vizitarea casei memoriale "Tudor Arghezi" | Petrecerea timpului liber intr-un mod cu Valente educative si instructive | Vasile Corina | 30 |
| 9 | Excelenta in educatie pentru intelligence si securitate | Prezentarea ofertei Educationale a Academiei Nationale de Informatii "Mihai Viteazul" | Anca Petrache | 50 |
| 10 | Promovarea educatiei prin film si a educatiei cinematografice | Recrutarea coordonatorilor disponibili sa piloteze cluburi de film | Costea Crina | |
| 11 | "Vieti furate, vise spulberate", activitati realizate de catre Agentia Nationala impotriva Traficului de Persoane | Informare, prevenire | Roxana Carmen Ionescu | 30 |
| 12 | Conferinta pe tema "Combaterea si prevenirea fenomenului de discriminare si a violentei domestice asupra femeilor" | Activitati derulate cu scopul continuarii visului "Sa construim lumea ca lumea" | Anca Petrache | 40 |
| 13 | Conferinta de deschidere a concursului "Radio Fiction Desk" | Sprrijinirea activitatii echipelor de teatru prin abordarea unor texte clasice in maniera radiofonica | Anca Petrache | 40 |

| | | | | |
|----|-----------------------------------------------------------------------------------------|------------------------------------------------------------------------------------------------------------------------------------|-----------------------------------------------------------------------------------------------------------------------------|--------------|
| 14 | Seminar de comunicare nonverbală, Fundatia Collegium XXI | Stimularea interesului elevilor participanti pentru cultivarea unei atitudini deschise fata de comunicarea intra si interpersonală | Profesorii diriginti | Clasele 9-12 |
| 15 | “Capital Filles” | Consiliere in cariera | Dana Iliescu, Roxana Carmen Ionescu, Iulia Stan, Carmen Cojocaru, Diana Rusu, Mariana Ciobanu, Rodica Petcu, Vasile Paulina | 90 eleve |
| 16 | Concurs de dezbateri in limbile franceza si engleza | Perfectionarea conversatiei in limbi straine si argumentarea opiniilor | Dana Iliescu, Iulia Stan, Florina Voicu | 15 |
| 17 | Proiect CIVITAS “Tinerii spectACTORI in AREOPAG” | Stimularea implicarii civice, constiente si responsabile a tineri generatii in viata comunitatii | Roxana Carmen Ionescu, Dana Iliescu, Anca Petrache, Irina Radu | 10 |
| 18 | Proiect CIVITAS “Metode si tehnici de solutionare a conflictelor in mediul scolar” | Livrarea de cunostinte si abilitati de natura sociala si de aptitudini de dezvoltare personala | Roxana Carmen Ionescu, Dana Iliescu, Anca Petrache, | 90 |
| 19 | Proiect CIVITAS “Lite rele de legatura” | Dezvoltarea de abilitati de comunicare si spirit de echipa | Anca Petrache, Stan Iulia, Florina Voicu, Nicoleta Baloi, Mihaela Sandulescu | 80 |
| 20 | Prevenirea traficului de persoane in cadrul campaniei “Vieti furate, vietii spulberate” | Prevenire prin derularea de activitati specifice: prelegeri, discutii interactive, distribuire flyere, brosure, afise | Anca Petrache | 30 |

| | | | | |
|----|----------------------------------------------------------------------------------------------|----------------------------------------------------------------------------------------------------------------------------|-------------------------------------|-----|
| 21 | Prezentarea sistemului de învățământ militar | Promovarea și identificarea potențialilor candidați motivați pentru a urma cursurile unei instituții militare | Roxana Carmen Ionescu | 50 |
| 22 | Acțiune derulată de Ministerul Muncii, Familiei, Protecției Sociale și Persoanelor Varstnice | Informarea și consilierea elevilor privind protecția somerilor și acordarea serviciilor de ocupare și formare profesională | Prof. Anca Petrache | 40 |
| 23 | Parada elevilor Bucureșteni | Defilarea elevilor din București | Dirigintii claselor a 9-a și a 10-a | 600 |
| 24 | “Ziua literaturii și culturii slave” | Prezentarea de materiale despre evoluția alfabetului chirilic, participare la concursul “Dictare totală” | Prof. Emil Dumitru | 21 |

7. ACTIVITATEA FINANCIAR - CONTABILĂ**SITUAȚIA BURSELOR****Semestrul I**

| Nr.crt. | Tipul de bursă | Nr. total de burse | Valoare | Total |
|----------------|---------------------------|---------------------------|----------------|--------------|
| 1 | Bursă "Republica Moldova" | 24 | 100 RON/Lună | 9600 RON |
| 2 | Bursă "Venit mic" | 38 | 100 RON/Lună | 15200 RON |
| 3 | Burse "Medicale" | 12 | 100 RON/Lună | 4800 RON |
| 4 | Burse "Orfan" | 31 | 100 RON/Lună | 12400 RON |
| 5 | Burse "Rural" | 152 | 100 RON/Lună | 60800 RON |
| 6 | Burse "Merit" | 163 | 100 RON/Lună | 48300 RON |

SITUAȚIA BURSELOR**Semestrul II**

| Nr.crt. | Tipul de bursă | Nr. total de burse | Valoare | Total |
|----------------|---------------------------|---------------------------|----------------|--------------|
| 1 | Bursă "Republica Moldova" | 24 | 100 RON/Lună | 32072 RON |
| 2 | Bursă "Venit mic" | 32 | 100 RON/Lună | 21056 RON |
| 3 | Burse "Medicale" | 10 | 100 RON/Lună | 6160 RON |
| 4 | Burse "Orfan" | 32 | 100 RON/Lună | 21224 RON |
| 5 | Burse "Rural" | 183 | 100 RON/Lună | 116988 RON |
| 6 | Burse "Merit" | 182 | 100 RON/Lună | 86050 RON |

Raport

Privind desfasurarea activitatii in cadrul Compartimentului Contabilitate la 30 Iunie 2015

Sursele de finanțare:

- Fonduri A.U.I.P.U.S.P. Sector 1- Buget local
- Fonduri extrabugetare- Venituri proprii
- Fonduri I.S.M.B.- Buget de stat

Executia bugetara la data de 30.06.2015 se prezinta astfel:

Credite bugetare pe anul 2015 - Buget local

| Denumire indicatori | Alocații bugetare anuale | Alocații bugetare trimestriale | Plăți trimestriale |
|------------------------|--------------------------|--------------------------------|---------------------|
| Col.1 | Col.2 | Col.3 | Col.4 |
| Cheltuieli totale | 4.810.120 | 2.503.020 | 2.304.264,87 |
| Cheltuieli curente | 4.760.120 | 2.453.020 | 2.262.948,87 |
| Cheltuieli de personal | 3.412.220 | 1.714.420 | 1.653.752,00 |

| | | | |
|--------------------------------------------------|---------|---------|------------|
| Cheltuieli bunuri și servicii | 947.700 | 488.500 | 359.682,87 |
| Alte cheltuieli - burse | 400.200 | 250.100 | 249.514,00 |
| Cheltuieli de capital | 0 | 0 | 0 |
| Proiecte FEN | 50.000 | 50.000 | 41.316,00 |
| Plati efectuate ani preced, recuperata an curent | 0 | 0 | 0 |

Fonduri extrabugetare

| Denumire indicator | Prevederi bugetare | Plăți |
|--------------------------------------|---------------------------|--------------|
| Cheltuieli totale | 138.870 | 51.429,66 |
| Cheltuieli curente | 138.870 | 51.429,66 |
| Cheltuieli de personal | 10.410 | 0 |
| Cheltuieli materiale și servicii | 118.460 | 51.429,66 |
| Cheltuieli privind asistența socială | 0 | 0 |
| Alte cheltuieli - burse | 0 | 0 |
| Cheltuieli de capital | 10.000 | 0 |

Finanțare Buget de stat 2015- ISMB

| Denumire indicatori | Alocații bugetare anuale | Alocații trimestriale | bugetare Plăți trimestriale |
|--------------------------------|-----------------------------|--------------------------|-----------------------------------|
| Col.1 | Col.2 | Col.3 | Col.4 |
| Cheltuieli totale | 64.636 | 64.636 | 60.824 |
| Cheltuieli curente | 64.636 | 64.636 | 60.824 |
| Cheltuieli de personal | 0 | 0 | 0 |
| Cheltuieli ajutoare sociale | 14.357 | 14.357 | 10.608 |
| Alte cheltuieli - burse | 50.279 | 50.279 | 50.216 |
| Cheltuieli de capital | 0 | 0 | 0 |

În perioada raportată, pentru unitatea noastră s-au deschis **credite** în valoare de **2.421.541,00 lei** și au fost efectuate **plăți nete** în valoare de **2.304.264,87 lei**, reprezentând o execuție bugetară în procent de **95,15 %**.

La capitolul **cheltuieli de personal** au fost deschise credite în valoare de **1.681.441,00 lei** și au fost efectuate plăți nete în valoare de **1.653.752,00 lei**, reprezentând o execuție bugetară în procent de **98,35 %**.

La capitolul **bunuri si servicii** au fost deschise credite în valoare de **440.000,00 lei** și au fost efectuate plăți nete în valoare de **359.682,87 lei**, reprezentând o execuție bugetară în procent de **82,00 %**.

La capitolul **alte cheltuieli- burse** au fost deschise credite în valoare de **250.100,00 lei** și au fost efectuate plăți nete în valoare de **249.514,00 lei**, reprezentând o execuție bugetară în procent de **99,76%**.

La capitolul **asistență socială** nu au fost deschise credite.

La capitolul Proiecte cu finanțare din Fonduri externe au fost deschise credite în valoare de **50.000,00 lei** și au fost efectuate plăți nete în valoare de **41.316,00 lei**, reprezentând o execuție bugetară în procent de **82,63 %**.

La capitolul **cheltuieli de capital** nu au fost deschise credite .

La capitolul **venituri și cheltuieli extrabugetare**, în anul 2015 unitatea de învățământ a realizat venituri în valoare de **67.104,00 lei** și a efectuat plăți în sumă de **51.430,00 lei**.

În cursul anului 2015 unitatea nu a încasat donații și sponsorizări .

I. Active fixe

1. **contul 203 - „Cheltuieli de dezvoltare”** are un sold la începutul anului de **108.545,14 lei** și prezintă un sold la sfârșitul perioadei de **108.545,14 lei**.
2. **contul 208 - „Active fixe necorporale”** are un sold la începutul anului de **126.824,97 lei** și prezintă la sfârșitul perioadei un sold de **126.824,97 lei**, amortizarea calculată la sfârșitul perioadei este de **119.373,49 lei**
3. **contul 213 - „Instalații tehnice, mijloace transport, animale, plantații,** prezintă un sold la începutul anului de **665.554,51 lei** iar la sfârșitul perioadei prezintă un sold de **665.554,51 lei**, amortizarea calculată la sfârșitul perioadei este de **568.769,27 lei**.
4. **Contul 214 mobilier, aparatură birotică și alte active corporale”** au un sold la începutul anului de **462.393,28 lei** iar la sfârșitul perioadei prezintă un sold de **462.393,28 lei**, amortizarea calculată la sfârșitul perioadei este **342.192,87 lei**.

Mentionăm că în cursul trimestrului II, amortizarea calculată s-a înregistrat lunar în evidențele contabile.

II. Active curente

1. **Stocuri** - prezintă un sold la începutul anului de **1.007.749,74 lei** iar la sfârșitul perioadei prezintă un sold de **1.043.068,31 lei** și reprezintă ramase în stoc în obiecte de inventar și alte materiale consumabile.
În cursul anului 2015 unitatea a primit bunuri cu titlu gratuit în valoare de **1.258,00 lei**.

2. Conturi la trezorerie si banci

- contul 512.01 “ conturi la banci in lei « prezinta un sold de **1.145,48 lei**
- contul 512.04 »conturi la banci- devize nu prezinta un sold .
- contul 531.01 - „casa” nu prezintă sold la sfârșitul perioadei.
- contul 550 - „disponibil din fonduri cu destinatie speciala” prezinta sold de **0,00 lei** .
- contul 562 - „surse proprii” are un sold la inceputul anului de **23.325,61 lei** si la sfarsitul perioadei prezinta un sold de **90.429,61**

III. Creante bugetare

La inceputul anului nu au fost inregistrate creante bugetare si la sfarsitul perioadei de raportare soldul este de **0,00 lei**.

Datorii curente

Rd. 78 Datoriile curente sunt în suma de **434.494,00 lei** din care salarii si alte datorii in legatura cu personalul,.

Rd. 62 Datoriile către bugetele de stat sunt in valoare de **96.526,00 lei**

Rd. 72 Salarii angajati in valoare de **133.600,00 lei**.

IV. Provizioane pentru plata hotarari judecatoresti

Drepturi salariale, pentru anul 2015 a fost constituit provizion in vlaoare de **452.338,00 lei**, plati efectuate in valoare de **284.993,00 lei**, soldul la sfarsitul perioadei, in valoare de **167.345,00 lei**, constituit pentru platile aferenre anului 2015-2016.

Contul **401** nu prezintă sold

Contul **404** nu prezintă sold

Rezultatul patrimonial este de **2.120.630,00 lei** și reprezintă un deficit bugetar per total unitate.

În acest an nu au fost înregistrate probleme deosebite. Plata salariilor s-a făcut la timp și nu s-au înregistrat probleme deosebite.

8. RESPONSABILITATEA PUBLICĂ ȘI STRATEGIA CONCURENȚEI PRIN COMUNICARE

| Nr. Crt. | Persoane implicate | Publicații, Apariții editoriale, Articole în presă, Emisiuni televizate |
|----------|-----------------------|--------------------------------------------------------------------------------------------------------------------------------------------------------------------------------------------------------------------------------------------------------------------------------------------------------------------------------------------------------------------------------------------------------------------------------------------------------------------------------------------------------------------------------------------------------------------------------------------------------------------------------------------------------------------------------------------------------|
| 1 | C.E.V.M. | Revista "Economistul" Revista "Capitala Capitalei" Tribuna Învățământului Ziarul "Lumina" |
| 2 | Roxana Carmen Ionescu | <p>1993 – colaborare cu ziarul ECONOMISTUL – elaborare teme de specialitate</p> <ul style="list-style-type: none"> ○ Patrimoniul ca obiect al contabilitatii (Z."Economistul" 283/23.03.1993) ○ Patrimoniul: importanta si structura (Z."Economistul" 284/24.03.1993) ○ Structura activului patrimonial (Z."Economistul" 285/26.03.1993) ○ Structura pasivului patrimonial (Z."Economistul" 289/28.03.1993) ○ Metoda contabilitatii – partea I (Z."Economistul" 300/04.05.1993) ○ Metoda contabilitatii – partea a II-a (Z."Economistul" 302/07.05.1993) ○ Tipuri de modificari in bilant (Z."Economistul" 303/11.05.1993) |

| | | |
|--|--|---------------------------------------------------------------------------------------------------------------------------------------------------------------------------------------------------------------------------------------------------------------------------------------------------------------------------------------------------------------------------------------------------------------------------------------------------------------------------------------------------------------------------------------------------------------------------------------------------------------------------------------------------------------------------------------------------------------------------------------------------------------------------------------------------------------------------------------------------------------------------------------------------------------------------------------------------------------------------------------------------------------------------------------------------------------------------------------------------------------------------------------------------------------------------------------------------------------------------------------------------------------------------------------------------------------------------------------------------------------------------------------------------------------------------------------------------------------------------------------------------------------------------------------------------------------------------------------------------------------------------------------------------------------|
| | | <ul style="list-style-type: none"> ○ Contul și dubla înregistrare (Z. "Economistul" 1993) ○ Structura contului (Z. "Economistul" 1993) <p>Autor manuale de contabilitate pentru învățământul economic preuniversitar</p> <ul style="list-style-type: none"> ○ Contabilitate – clasa a IX-a – E.D.P. – București 1994 ○ Contabilitate – clasa a X-a – E.D.P. – București 1995 ○ Contabilitate – clasa a IX-a – E.D.P. – București 1997 ○ Contabilitate – clasa a IX-a – E.D.P. – București 1998 ○ Contabilitate – clasa a X-a – E.D.P. – București 1998, ediție revizuită ○ Contabilitate – clasa a XII-a – Ed. Niculescu – București, 2004 ○ Contabilitate – clasa a X-a – E.D.P. – București 1999, ediție revizuită ○ Contabilitate – clasa a X-a – E.D.P. – București 2000, ediție revizuită ○ Contabilitate – clasa a X-a – E.D.P. – București 2001, ediție revizuită ○ Contabilitate – Monografii contabile – auxiliar curricular Editura Niculescu 2002 ○ Teste grila pentru bacalaureat – licee economice – profil servicii Editura Uranus 2003 ○ Contabilitate – clasa a XII-a – Editura Niculescu 2004 ○ Contabilitate – Monografii contabile – Editura Niculescu 2005 ○ Bazele contabilității – Editura Niculescu 2006 ○ Bazele contabilității – Editura Niculescu 2007 ○ Contabilitate – monografii contabile – auxiliar curricular – Editura Niculescu 2007 ○ Patrimoniul întreprinderii – Ghid în contabilitatea afacerilor – Editura Akademos 2010 |
|--|--|---------------------------------------------------------------------------------------------------------------------------------------------------------------------------------------------------------------------------------------------------------------------------------------------------------------------------------------------------------------------------------------------------------------------------------------------------------------------------------------------------------------------------------------------------------------------------------------------------------------------------------------------------------------------------------------------------------------------------------------------------------------------------------------------------------------------------------------------------------------------------------------------------------------------------------------------------------------------------------------------------------------------------------------------------------------------------------------------------------------------------------------------------------------------------------------------------------------------------------------------------------------------------------------------------------------------------------------------------------------------------------------------------------------------------------------------------------------------------------------------------------------------------------------------------------------------------------------------------------------------------------------------------------------|

| | | |
|--|--|-----------------------------------------------------------------------------------------------------------------------------------------------------------------------------------------------------------------------------------------------------------------------------------------------------------------------------------------------------------------------------------------------------------------------------------------------------------------------------------------------------------------------------------------------------------------------------------------------------------------------------------------------------------------------------------------------------------------------------------------------------------------------------------------------------------------------------------------------------------------------------------------------------------------------------------------------------------------------------------------------------------------------------------------------------------------------------------------------------------------------------------------------------------------------------------------------------------------------------------------------------------------------------------------------------------------------------------------------------------------------------------------------------------------------------------------------------------------------------------------------------------------------------------------------------------------------------------------------------------------------------------------------------------------------------------------------------------------------------------------------------------------------------------------------------------------------------------------------------------------------------------------------------------------------------------------------------|
| | | <p>Lucrari privind Managementul Educatiei</p> <ul style="list-style-type: none"> ○ Educatia intr-o societate a invatarii – Editura Universitatea Nationala de Aparare „Carol I”, Bucuresti 2006 ○ Lucrarea „Opinii legate de etica si calitate in invatamantul romanesc actual” ○ Control in sprijinul educatiei – Proceduri – Editura Galaxia Gutenberg 2011 ○ Control in sprijinul educatiei – Proceduri – Editura Galaxia Gutenberg 2014 <p>Colaborari la diverse publicatii:</p> <ol style="list-style-type: none"> 1. revista „Examene”: <ul style="list-style-type: none"> • Articolul „Educatie economica si antreprenoriala” – Mai 2000 2. publicatia „Cronica fundatiilor” <ul style="list-style-type: none"> • Articolul „Un colegiu de viitor” Anul I nr. 4/2002 Bucuresti 3. publicatia „Cronica Romana” <ul style="list-style-type: none"> • Articolul „Un colegiu de viitor” 4 octombrie 2002 Bucuresti 4. publicatia „Sanatatea noastra” <ul style="list-style-type: none"> • Articolul „Invatamantul in tranzitie” nr. 10/2001 5. Tribuna invatamantului <ul style="list-style-type: none"> • Articolul „Este remarcabil cat a investit Primaria in scoli” ianuarie 2004 • Articolul „Etica descentralizarii” –nr.849/22-28.05.2006 • Articolul „Elevii CEVM premiati la New York” – nr. 1196/13-19.05.2013 6. Opinii legate de etica si calitate in invatamantul romanesc actual - Universitatea Nationala de Aparare ”Carol I” Bucuresti 2006 – sesiunea de comunicari stiintifice 7. Tribuna economica nr.29/2010 <ul style="list-style-type: none"> • Articolul „Prioritatile economistilor performanti” |
|--|--|-----------------------------------------------------------------------------------------------------------------------------------------------------------------------------------------------------------------------------------------------------------------------------------------------------------------------------------------------------------------------------------------------------------------------------------------------------------------------------------------------------------------------------------------------------------------------------------------------------------------------------------------------------------------------------------------------------------------------------------------------------------------------------------------------------------------------------------------------------------------------------------------------------------------------------------------------------------------------------------------------------------------------------------------------------------------------------------------------------------------------------------------------------------------------------------------------------------------------------------------------------------------------------------------------------------------------------------------------------------------------------------------------------------------------------------------------------------------------------------------------------------------------------------------------------------------------------------------------------------------------------------------------------------------------------------------------------------------------------------------------------------------------------------------------------------------------------------------------------------------------------------------------------------------------------------------------------|

| | | |
|---|---------------|---------------------------------------------------------------------------------------------------------------------------------------------------------------------------------------------------------------------------------------------------------------------------------------------------------------------------------------------------------------------------------------------------------------------------------------------------------------------------------------------------------------------------------------------------------------------------------------------------------------------------------------------------------------------------------------------------------------------------------------------------------------------------------------------------------------------------------------------------------------------------------------------------------------------------------------------------------------------|
| | | <p>8. Tribuna economica nr.33/2010</p> <ul style="list-style-type: none"> • Articolul ”Colaborarea economisti-manageri” <p>9. Tribuna economica nr. 36/2010</p> <ul style="list-style-type: none"> • Articolul „Evolutii semnificative pentru economisti” <p>10. PLANUL LOCAL DE ACTIUNE PENTRU INVATAMANT – PLAI – Bucuresti 2008-2013</p> <p>11. PLANUL REGIONAL DE ACTIUNE PENTRU INVATAMANT – PRAI 2008-2013</p> <p>12. PLEDOARIE PENTRU TEHNICA</p> <ul style="list-style-type: none"> • Lucrarea „<i>Educatia economica in contextul dezvoltarii durabile</i>” mai 2010 • Lucrarea „Accelerarea descentralizarii institutiilor de invatamant in contextul asigurarii calitatii prin dezvoltarea culturii organizationale” 15.06.2013 – ISSN 2026-463X • Lucrarea „Firma virtuala – metoda didactica de exersare a abilitatilor antreprenoriale si mediul de afaceri” 31.05.2014 –ISSN2066-463X |
| 3 | Carmen Necula | <p>Autor Lucrari stiintifice de specialitate</p> <p>1. ISSN 1314-4618 – Globalization: Business, Finance and Education, 2011, titlul – „How to calculate the quality costs using the ABC method in terms of applying TQM”, Bulgaria</p> <p>2. ISSN 1583-624x – Revista de Management si Inginerie Economica, 2009, titlul – „Costul calitatii in sistemele de calitate mature”, Romania</p> <p>3. ISSN 1944-6934 :: 4(22)::445-445 – International Journal of Arts & Sciences, 2011, titlul – „Performance TQM implementation in Romania”, S.U.A</p> |

| | | |
|---|----------------|---------------------------------------------------------------------------------------------------------------------------------------------------------------------------------------------------------------------------------------------------------------------------------------------------------------------------------------------------------------------------------------------------------------------------------------------------------------------|
| | | 4. ISBN 978-963-7154-93-5 – FIKUSZ, 2009, Budapest Tech, Keleti Karoly Faculty of Economics, titlul – „Arguments for use of ABC in TQM environment”, Ungaria |
| 4 | Alina Greere | Autor Volume de poezii 1. "Dincolo de mine" - Editura Conphys, Rm. Valcea, 2000 2. "Ecou in oglinda" - Editura Coresi, Bucuresti, 2011 |
| 5 | Cătălin Darmon | Coautor al volumului “Cele mai bune lecții de economie” C.R.E.E. (București 2002) Autor 1. Manual Economie, Editura Humanitas, București, 2000 2. Articol științific Dinamica pieței, în lucrarea Interferențe, coordonatori: Bârle Terica, Pop Mariana, Editura Universității de Nord, Baia Mare, 2011; ISBN: 978-606-536-146-1. 3. Articol Stema Bucureștilor, în Anuarul Colegiului Economic V. Madgearu, anul I, tomul I, 2013/2014 |
| 6 | Floriana Pană | Coautor I. Manualelor de Economie, aprobate de CNE: 1.Ed. Prognosis, cls.X-XI/2000, coordonator prof.universitar.dr. Sandu Costache 2.Ed. Niculescu, cls. XI/2006, coordonator prof.universitar.dr. Monica Dudian 3. Ed. Niculescu, cls. a IX a/2004, ȘAM, coordonator prof.dr. Monica Dudian Autor a Ghidului de aplicații și probleme de economie, Ed.Deliana, 2003 |

| | | |
|---|------------|--------------------------------------------------------------------------------------------------------------------------------------------------------------------------------------------------------------------------------------------------------------------------------------------------------------------------------------------------------------------------------------------------------------------------------------------------------------------------------------------------------------------------------------------------------------------------------------------------------------------------------------------------------------------------------------------------------------------------------------------------------------------------------------------------|
| | | <p>Coordonatoare și autoare</p> <ol style="list-style-type: none"> 1. Culegere de economie - Aplicații practice pentru olimpiade, bacalaureat și admitere la facultate, EDP, 2004 și 2007 2. Culegere de Economie pentru Bacalaureat, Ed. Nomina/edițiile: 2010, 2011, 2012 3. Memoratorul de Economie, Ed. Nomina/2010 <p>Coordonatoare a practicii pedagogice a studenților de la ASE (2005 – 2010).</p> <p>Membră în comisii de corectare a lucrărilor profesorilor care participă la examenul de titularizare în învățământ (2005, 2006, 2007, 2008, 2009)</p> <p>Membră în comisia națională a MECTS de elaborare a 100 de variante de subiecte pentru susținerea examenului de bacalaureat – 2009</p> |
| 7 | Doina Duță | <p>Coautor</p> <ol style="list-style-type: none"> 1. Texte grila pentru Bacalaureat - 2003 2. Ghidul utilizatorului in contabilitatea afacerilor – Editura Akademos Art - 2010 <p>Publicatii</p> <ol style="list-style-type: none"> 1. Revista de sinteza Colegiul Economic “Virgil Madgearu” 2006-2008 - articolul „Madgearu a impresionat Croatia” 2. Tribuna economica numarul 16/2008 articolul „Primvara firmelor de exercitiu” 3. Tribuna economica numarul 8/2010 articolul „Economistii contabili si nu numai...” 4. Tribuna economica numarul 26/2010 articolul „Reducerea costurilor de acces pe piata” 5. Tribuna economica numarul 9/2010 articolul „Prioritate financiara sau manageriala” |

| | | |
|----|-----------------|---------------------------------------------------------------------------------------------------------------------------------------------------------------------------------------------------------------------------------------------------------------------------------------------------------------------------------------------------------------------------------------------------------------------------------------------------------------|
| 8 | Mariana Ciobanu | <p>Autor</p> <ol style="list-style-type: none"> 1. CDS „BIROUL DE EXERCITIU” pentru clasele a X-a - aprobat si studiat in perioada 2005-2007 - Lic Ec. CC Kiritescu, Bucuresti 2. Manuale scolare- NEGOCIEREA IN AFACERI- ED. CD PRESS 2007 3. Ghiduri scolare 2006 4. Manuale scolare – COMUNICARE PROFESIONALĂ – Cls. a X-a, ED. AKADEMOS ART 2012 |
| 9 | Nicoleta Băloi | <p>Autor</p> <ol style="list-style-type: none"> 1. Manual ‘‘Economia Întreprinderii’’, clasa a X-a , Editura Oscar Print, București 1999 – 2000 2. Culegere grile pentru BAC- profil economic, administrativ și servicii, Editura Uranus, București 2003 3. Ghidul practic, auxiliar curricular, ‘‘BAC 2006 - Marketing turistic & Economia Întreprinderii’’, profil servicii, București, Editura Cermaprint 2006 |
| 10 | Anca Petrache | <p>Autor lucrari in domeniul educational</p> <ol style="list-style-type: none"> 1. Lucrare stiintifica la Simpozion National "Sprijinul tau de azi ma ajuta sa devin independent maine", 2009 2. Lucrare stiintifica la Simpozion International "Comunicarea altfel", 2008 3. Lucrare stiintifica la Simpozion National "Centrarea pe beneficiar – premisa si scop in educatia tinerilor", 2008 |

9. ANALIZA SWOT

MATRICEA SWOT – PESTE

| | S | W | O | T |
|----------|----------------------------------------------------------------------------------------------------------------------------------------------------------------------------------------------------------------------------------------------------------------------------------------------------------------------------------------------------------------------------------------------------------------------------------------------------------------------------------------------------------------|--------------------------------------------------------------------------------------------------------------------------------------------------------------------------------------------------------------------------------------|-------------------------------------------------------------------------------------------------------------------------------------------------------------------------------------------------------------------------------------------------------------------------------|-------------------------------------------------------------------------------------------------------------------------------------------------------------------------------------------------------------------------------------------------|
| P | <p>Constituirea unei echipe de profesori-nucleu al schimbării; Constituirea unei echipe de evaluare internă conform legislației privind asigurarea calității în educație; Transparența deciziilor Consiliului de Administrație Curriculumul la decizia Școlii a fost construit pe bază documentelor PLAI și PRAI actualizate și anevoilor identificate pe piața muncii; Coeziunea echipei manageriale.</p> | <p>Conformismul și rezistența la schimbare a unor membri din Consiliul Profesorilor; Curriculumul școlar este foarte încărcat și nu răspunde întotdeauna aspirațiilor tuturor elevilor.</p> | <p>Strategia de descentralizare a învățământului; Legislația privind asigurarea calității în educație.</p> | <p>Instabilitatea politicilor educaționale; Planul cadru nu permite dezvoltarea de CDS, CD interdisciplinare.</p> |
| E | <p>Venituri extrabugetare din proiecte extrascolare (ECDL), chirii, sponsorizări.</p> | <p>Resursele extrabugetare nu acoperă nevoile Școlii</p> | <p>Sponsorizări, proiecte de finanțare, proiecte și ONG-uri interne.</p> | <p>Lipsa prevederilor legale explicite pentru agenții economici implicați în procesul de educație și în special în cel de pregătire practică.</p> |
| S | <p>Ținuta vestimentară a elevilor din Colegiul Economic „Virgil Madgearu”, element de apartenență la organizație; Socializarea între profesori, personal didactic auxiliar, personal nedidactic, intra și interdepartamentală; Existența consilierului școlar ca factor integrator al elevilor în societate; Percepția pozitivă în rândul părinților elevilor și comunității față de liceu.</p> | <p>Lipsa de preocupare a unor diriginți pentru dezvoltarea personală a fiecărui elev în parte. În unele cazuri, slaba colaborare de grup, datorită orgoliilor personale.</p> | <p>Acordul de parteneriat pentru educație; Implicarea părinților în mod instituționalizat prin Consiliul Reprezentativ al Părinților; 1/3 din Consiliul de Administrație format din reprezentanți ai Consiliului Local.</p> | <p>Starea economică precară a multor familii ale elevilor; Statutul social al profesorilor, nivelul precar de salarizare.</p> |
| T | <p>Acces la internet prin cablu și Wi-Fi, videoproiectoare, table inteligente în toate sălile de curs, dotarea cu echipamente de calcul pentru desfășurarea orelor în sistem AEL 1 clasă, sistem de supraveghere video și audio a școlii pentru asigurarea protecției elevilor.</p> | <p>Dotarea insuficientă a laboratoarelor de Științe (fizică, chimie, biologie); Insuficiente materiale didactice informatice de predare în sistem AEL pentru majoritatea disciplinelor de specialitate;</p> | <p>Upgradarea echipamentelor informatice și a mijloacelor de învățământ (cu rezerva existenței fondurilor) Dotarea cu echipamente de calcul pentru desfășurarea orelor în sistem AEL</p> | <p>Globalizarea informației (volumul mare de informații = barieră în optimizarea procesului de formare a competențelor)</p> |
| E | <p>Implicarea elevilor în amenajarea spațiilor verzi din incinta Școlii și în proiecte educaționale de protecție a mediului înconjurător.</p> | <p>Lipsa unui comportament adecvat al unor elevi și profesori</p> | <p>Colaborarea cu ONG-uri pentru elaborarea de proiecte de mediu; Legislația permisivă în domeniul protecției mediului înconjurător;</p> | <p>Cresterea poluării mediului ambiant cu efect asupra stării de sănătate a populației; Neimplicarea unor ONG-uri în activități de conștientizare a rolului educației în domeniul protecției mediului înconjurător</p> |

• **Puncte tari ale „mediului intern”:**

- Manageri formați, numiți prin concurs;
- Profesori foarte bine pregătiți;
- Profesori metodiști;
- Profesori formatori în domeniul reformei în învățământ;
- Profesori colaboratori ai Serviciului Național de Evaluare;
- Elevi bine pregătiți, admiși în urma admiterii computerizate;
- O bună tradiție a învățământului economic (90% din absolvenți devin studenți ASE);
- Cabinete de informatică;
- Cabinet AEL;
- Sală „Club European”;
- Ocupare optimă a spațiului existent;
- Centru de documentare privind educația economică și antreprenorială;
- Ofertă educațională atractivă prin materialele opționale propuse;
- În cadrul curriculumului în dezvoltare locală și a curriculumului diferențiat;
- Profesori autori de manuale și programe;

- **Puncte slabe ale „mediului intern”:**

- Migrarea specialiștilor spre domenii economice;
- Motivația uneori slabă din partea elevilor;
- Resursele financiare;

- **Oportunități ale “mediului extern”:**

- Accesul imediat după absolvire pe piața muncii;
- Posibilitatea de retragere a resurselor financiare prin cursuri de formare și reconversie profesională;
- Statutul de liceu reprezentativ - autonomia unității școlare;
- Situatia liceului într-o zonă centrală, în vecinătatea ASE;
- Implicarea în programe de parteneriat;
- Implicarea profesorilor în elaborarea de manuale, programe, sisteme de evaluare;
- Implicarea comunității, administrației locale în relația cu școala;

- **Amenințări ale “mediului extern”:**

- Starea precară a economiei;
- Canale de comunicare defectuoase ;
- Rata demografică descendentă.

10. COLEGIUL ECONOMIC „VIRGIL MADGEARU” LIDERSHIP ORGANIZAȚIONAL

Analiza calității învățământului, prin intermediul unor date statistice sau prin evidențierea unor activități didactice, ne îndreptățește să afirmăm că în anul școlar 2014–2015 Colegiul Economic „Virgil Madgearu” a oferit partenerilor săi, elevi, părinți, comunitate, un model educațional. Bazat pe reconceptualizarea curriculumului, în acord cu realitatea socială și economică, acest model are drept obiectiv conceptul de *educație permanentă*.

Adevărată organizație, « *Școală europeană* », liceul a valorificat tot ce este viabil din experiența cadrelor didactice, alături de o politică educațională bazată pe flexibilitate și adaptabilitate. Acest model educațional se bazează pe o „tehnologie” a finalităților și selectării conținuturilor în funcție de obiectivul fundamental al educabilului, accesul la o educație bazată pe autoformare și autodezvoltare.

Obiectivitatea acestei analize, asumarea pe baza acesteia a aspectelor ce implică ameliorarea calității, denotă existența unei strategii manageriale bazată pe consecvență în urmărirea scopurilor, dezvoltare profesională și implicare din partea cadrelor didactice, dezvoltare instituțională și inovare în managementul conducătorilor unității, dezvoltarea parteneriatelor și responsabilitatea publică a tuturor.

În concluzie, aceste aspecte demonstrează existența unei strategii a concurenței bazată pe coordonare și colaborare. Manageri, cadre didactice, elevi, părinți sau instituții partenere descoperă la *Colegiul Economic “Virgil Madgearu” o Școală modernă*.

CAPITOLUL V

MANAGEMENTUL CALITĂȚII

1. CALITATE ȘI EFICIENȚĂ

ANALIZA SWOT

| PUNCTE TARI | PUNCTE SLABE |
|-----------------------------------------------------------------------------------------------------------------------------------------------------------------------------------------------------------------------------------------------------------------------------------------------------------------------------------------------------------------------------------------------------------------------------------------------------------------------------------------------------------------------------------------------------------------------------------------------------------------------------------------------------------------------------------------------------------------------------------------------------------------------------------------------------------------------------------------------------------------------------------------------------------------------------------------------------------------------------------------------------------------------------------------------------------------------------------------------------------------------------------------------------------------------------------------------------------------------------------------------------------------------------------------------------------------------------------------------------------------------------------------------------------|-----------------------------------------------------------------------------------------------------------------------------------------------------------------------------------------------------------------------------------------------------------------------------------------------------------------------------------------------------------------------------------------------------------------------------------------------------------------------------------------------------------------------------------------------------------------------------------------------------------------------------------------------------------------------------------------------------------------------------------------------------------------------------------------------------------------------------------------------------------------------------------------------------------------------------------------------------------------------------------------------------------------------------------------------------------------------------------------------------------------------------------------------------------|
| <p>I. MANAGEMENT</p> <ul style="list-style-type: none"> viziunea și misiunea școlii sunt clar definite și promovate, valorile și normele de conduită sunt înțelese și aplicate în activitățile zilnice, personalul didactic este calificat și dedicat țelurilor școlii; management flexibil, deschis inovației și comunicării; managementul este angajat și implicat în: dezvoltarea infrastructurii școlii; procesul de autoevaluare și de monitorizare a acțiunilor din planul de îmbunătățire și planurile operaționale; elaborarea strategiei pentru dezvoltarea instituțională; conlucrarea cu comisia de calitate; acordarea de consultanță și furnizarea de exemple de bune practici; promovarea imaginii școlii inclusiv prin lucrări publicate (înregistrate ISBN) despre activitatea colegiului; realizarea parteneriatelor și derularea proiectelor; gestionarea corespunzătoare a conflictelor; <p>II. CURRICULUM</p> <ul style="list-style-type: none"> curriculum incluziv, promovarea egalității șanselor evitându-se discriminarea de orice fel; realizarea legăturii dintre predare - învățare - evaluare la toate programele de învățare, a cerințelor privind utilizarea rezultatelor evaluărilor pentru stabilirea măsurilor remediale / de dezvoltare, creșterea preocupărilor pentru formarea capacității de | <p>I. MANAGEMENT</p> <ul style="list-style-type: none"> realizarea unui număr mic de interasistențe; <p>II. CURRICULUM</p> <ul style="list-style-type: none"> implicarea încă redusă a unor cadre didactice în utilizarea tehnologiei informaționale și de comunicare, în promovarea inter- și transdisciplinarității; diferența între curriculumul studiat în anii de colegiu și programa examenului de bacalaureat care se dorește a fi rezolvată prin introducerea examenului diferentiat de bacalaureat; <p>III. RESURSA UMANA</p> <ul style="list-style-type: none"> participarea încă redusă a cadrelor didactice la schimburi de experiență cu școli similare din țară și străinătate, la implementarea progresului tehnologic; neutilizarea strategiilor didactice moderne centrate pe elev de către cadrele didactice debutante nivel scăzut al pregătirii inițiale a elevilor; număr ridicat de elevi proveniți din familii cu venituri mici. lipsa la unii elevi a motivației pentru continuarea studiilor și abandonul școlar; |

autoevaluare și interevaluare la elevi;

- calitatea actului educațional și realizarea învățării centrată pe elev, pusă în evidență prin asistențe, inspecții școlare, vizita de validare a raportului de autoevaluare.

III. RESURSE UMANE

- numărul mare de cadre didactice implicate în elaborarea, implementarea sau derularea de proiecte;

- pregătirea deosebită și profesionalismul cadrelor didactice;

IV. RESURSE MATERIALE

- asigurarea calității tuturor serviciilor furnizate de școală și utilizarea eficientă a resurselor pentru susținerea priorităților educaționale; sprijinirea funcționării eficiente și de participare a firmelor de exercițiu la expoziții și la târgurile organizate;

- acces neîngrădit al elevilor și cadrelor didactice la internet, la resursele educaționale, la copiatoare;

V. PARTENERIATE CU COMUNITATEA

- organizarea și desfășurarea unor acțiuni deosebite prilejuite de "Zilele colegiului" și "Ziua porților deschise", desfășurarea unei game variate de activități extracurriculare în parteneriat cu agenții economici

- un parteneriat strâns cu agenții economici, ofertă educațională promovată inclusiv prin implementarea unui proiect de marketing educațional, pregătire în calificări pentru domenii prioritare, realizarea în procent de 100% a planului de școlarizare;

- colaborarea cu autoritățile locale;

IV. RESURSA MATERIALA

- lipsa unei săli festive,

- lipsa manualelor la unele module de specialitate la ciclul superior al liceului și la cele în limba maternă

- implicarea insuficientă a unor cadre didactice în bunul mers al școlii;

- numărul încă redus de cadre didactice implicate în publicarea rezultatelor;

V. PARTENERIATE

- interesul încă scăzut al angajatorilor de a investi mai mult în formarea profesională a elevilor și pentru modernizarea bazei didactico-materiale a școlii privind formarea profesională a elevilor;

- lipsa de interes a unor părinți în urmărirea programului elevilor și a pregătirii acestora;

| OPORTUNITATI | AMENINTARI |
|---------------------------------------------------------------------------------------------------------------------------------------------------------------------------------------------------------------------------------------------------------------------------------------------------------------------------------------------------------------------------------------------------------------------------------------------------------------------------------------------------------------------------------------------------------------------------------------------------------------------------------------------------------------------------------------------------------------------------------------------------------------------------------------------------------------------------------------------------------------------------------------------------------------------------------------------------------------------------------------------------------------------------------------------------------------------------------------------------------------------------------------------------------------------------------------------------------------------------------------------------------------------------------------------------------------------------------------------------------------------------------------------------------------------------------------------------------------------------------------------------------------------------------------------------------------|------------------------------------------------------------------------------------------------------------------------------------------------------------------------------------------------------------------------------------------------------------------------------------------------------------------------------------------------------------------------------------------------------------------------------------------------------------------------------------------------------------------------------------------------------------------------------------------------------------------------------------------------------------------------------------------------------------------------------------------------------------------------------------------------------------------------------------------------------------------------------------------------------------------------------------------------------------------------------------------------------------------------------------------------------------------------------------------------------------------------------------------------------------------------------------------------------------------------------------------------------------------------------------------------------------------------------------------------------------------------------------------------------------------|
| <p>I. MANAGEMENT</p> <ul style="list-style-type: none">• atenta comunității locale și județene fata de nevoile școlii;• descentralizarea prin aplicarea prevederilor LEN;• susținerea politicii școlii de către autoritățile locale; <p>II. CURRICULUM</p> <ul style="list-style-type: none">• apropierea instituțiilor de învățământ superior economice, fapt ce permite continuarea traseului educațional; <p>III. RESURSA UMANA</p> <ul style="list-style-type: none">• varietatea cursurilor de formare și perfecționare a cadrelor didactice organizate de CCD și alte instituții de formare și abilitare curriculară. <p>IV. RESURSA MATERIALA</p> <ul style="list-style-type: none">• posibilitatea de accesare a fondurilor europene;• interesul agenților economici pentru în implementarea proiectului privind modernizarea cabinetelor de specialitate;• situarea colegiului într-o zonă apropiată de centrul municipiului, care-l face vizibil pentru un segment mare de populație;• acces informațional; <p>V. PARTENERIATE</p> <ul style="list-style-type: none">• posibila implicare a unor foști elevi ai liceului – patroni, în sponsorizări;• disponibilitatea unor agenții de turism în vederea realizării unor parteneriate;• posibilitatea realizării unor parteneriate cu instituții de învățământ superior, cu școli de profil din alte județe și din țări UE; | <p>I. MANAGEMENT</p> <ul style="list-style-type: none">• finanțarea de la bugetul public, care nu ține cont de performanțe și de specificul unităților de învățământ; <p>II. CURRICULUM</p> <p>Schimbari frecvente in proiectarea examenului de bacalaureat</p> <ul style="list-style-type: none">• existența și la alte unități din rețeaua școlară județeană a unor clase în profilul și domeniile de pregătire ale școlii noastre; <p>III. RESURSA UMANA</p> <ul style="list-style-type: none">• scăderea efectivelor școlare și îmbătrânirea populației;• scăderea numărului de absolvenți ai clasei a VIII-a la școlile generale din zona de recrutare pentru școala noastră în următorii ani;• lipsa modelelor reale de urmat, a motivației pentru continuarea studiilor; <p>IV. RESURSA MATERIALA</p> <ul style="list-style-type: none">• starea precară a economiei;• tendința de scădere a bugetului familiei;• costurile ridicate de transport și de cazare pentru elevii din mediul rural; <p>V. PARTENERIATE</p> <ul style="list-style-type: none">• menținerea unui interes scăzut din partea familiei pentru educație;• lipsa prevederilor legale explicite pentru agenții economici implicați în procesul de pregătire practică a elevilor; |

ANEXA 1

LEGISLAȚIE

LEGISLAȚIE

- Legislație Regulamentul de organizare și funcționare a unităților de învățământ preuniversitar, aprobat prin Ordinul M.Ed.C. nr. 4925/08.09.2005;
- Legea nr. 354/15.07.2004 pentru modificarea și completarea Legii învățământului nr.84/1995;
- Legea nr. 268/13.06.2003 pentru modificarea și completarea Legii învățământului nr. 84/1995;
- Legea învățământului nr. 84/24.07.1995, republicată, cu modificările și completările ulterioare;
- Ordin nr.4579/23.06.2008 privind modul de plată a personalului didactic care face parte din comisiile pentru examenul național de bacalaureat și pentru examenele de absolvire/certificare a competențelor profesionale pentru învățământul profesional, liceal-filiera tehnologică și vocațională și învățământul postliceal - sesiunile anului 2008;
- Ordin nr. 4580/23.06.2008 privind modul de plată a personalului didactic care face parte din comisiile pentru organizarea și desfășurarea admiterii în învățământul liceal și profesional de stat pentru anul școlar 2008-2009 Ordin nr. 4722/09.07.2008 de modificare a OM nr. 3568/11.03.2005 privind plata membrilor comisiilor de pregătire a elevilor selecționați în loturile naționale în vederea participării la olimpiadele internaționale
- Ordin nr. 4338/09.06.2008 referitor la aprobarea Reperelor metodologice privind elaborarea curriculumului în dezvoltare locală în învățământul profesional și tehnic
- Ordin nr. 4931/29.07.2008 cu privire la aprobarea metodologiei privind transferul și recunoașterea rezultatelor învățării dobândite de elevii din învățământul profesional și tehnic prin stagiile de pregătire practică
- Ordin nr. 5109/25.08.2008 privind înființarea Centralei Rețelei Firmelor de Exercițiu/Întreprinderilor Simulate din România
- Regulament privind regimul actelor de studii în sistemul de învățământ superior, 2007

-
- Lege privind creșterea siguranței în unitățile de învățământ, Legea nr. 35/2007
 - Ordonanța de urgență pentru modificarea Legii învățământului nr. 84/1995, oug nr. 128/2007
 - Lege privind aprobarea Ordonanței de urgență a Guvernului nr. 102/2006 pentru modificarea Ordonanței de urgență a Guvernului nr. 75/2005 privind asigurarea calității educației, legea nr. 240/2007
 - Lege pentru aderarea României la Convenția privind definirea statutului școlilor europene, adoptată la Luxemburg la 21 iunie 1994, legea nr. 356/2007
 - Lege nr. 2/2008 privind modificarea Legii învățământului nr. 84/1995, republicată
 - Regulament privind actele de studii și documentele școlare în învățământul preuniversitar, 2005
 - Ordonanța privind creșterile salariale ce se vor acorda în anul 2008 personalului din învățământ, ordonanța nr. 15/2008
 - Hotărâre privind aprobarea pentru învățământul preuniversitar și superior de stat în anul școlar/universitar 2008/2009, hotărâre nr. 170/2008
 - Lege nr. 157/2004 privind instituirea bursei speciale "Guvernul României" pentru formarea managerilor din sectorul public
 - Legea nr. 123/2008 pentru o alimentație sănătoasă în unitățile de învățământ preuniversitar
 - Ordin nr. 4277/2008 pentru aprobarea Metodologiei Proiectului privind predarea cursului de Limba, cultura și civilizație românească în unități de învățământ din state membre ale Uniunii Europene și a instrumentelor de lucru
 - OUG nr. 87/2008, ordonanța de urgență privind dotarea cu calculatoare tip desktop a unităților în care se desfășoară învățământ liceal și profesional de stat
 - Lege nr. 17/2007 privind educația tinerilor supradotați, capabili de performanță înaltă
 - Lege nr. 143/2008 pentru completarea art. 174 din Legea învățământului nr. 84/1995
 - Ordin nr. 4898/2008 pentru modificarea Ordinului ministrului educației și cercetării nr. 4.839/2004 privind criteriile specifice și metodologia de acordare a sprijinului financiar în cadrul Programului național de protecție socială Bani de liceu

-
- OUG nr. 95/2008 pentru modificarea și completarea Ordonanței de urgență a Guvernului nr. 96/2002 privind acordarea de produse lactate și de panificație pentru elevii din clasele I-IV din învățământul de stat, precum și pentru copiii preșcolari din grădinițe.
 - Ordin nr. 4936/2008 privind modificarea și completarea Ordinului ministrului educației, cercetării și tineretului nr. 4.644/2008 pentru modificarea Ordinului ministrului educației, cercetării și tineretului nr. 3.628/2008 privind aprobarea programelor
 - Ordin nr. 1563/2008 pentru aprobarea Listei alimentelor nerecomandate preșcolarilor și școlărilor și a principiilor care stau la baza unei alimentații sănătoase pentru copii și adolescenți.
 - Ordonanța de urgență nr. 75, din 12 iulie 2005, privind asigurarea calității educative
 - Metodologia de evaluare instituțională în vederea autorizării, acreditării și evaluării periodice a organizațiilor furnizoare de educație Anexa H.G. nr.22/25.01.2007

CAPITOLUL VI

MANAGEMENTUL

COMISIILOR METODICE PE

DISCIPLINE

1. COMPONENTA ORGANIZATORICĂ A COMISIILOR METODICE PE DISCIPLINE

CATEDRE ȘI COMISII METODICE

CATEDRA LIMBA ȘI LITERATURA ROMÂNĂ

- | | |
|----------------------------------------|-------------|
| 1. Prof. Mariana Șchiaua – șef catedră | - titular |
| 2. Prof. Mihaela Cârstea | - titular |
| 3. Prof. Mirela Scântee | - pensionar |
| 4. Prof. Olivia Rusu | - pensionar |
| 5. Prof. Maria Rădescu | - titular |
| 6. Prof. Daniela Vodiță | - titular |
| 7. Prof. Alina Lixandru | - titular |
| 8. Prof. Andreea Matei | - titular |
| 9. Prof. Sebe Emilia | |
| 10. Prof. Mihai Gheorghe | |

COMISIE METODICĂ LIMBI MODERNE

- | | |
|-------------------------------------|--------------|
| 1. Prof. Florina Voicu– șef catedră | - titular |
| 2. Prof. Dana Iliescu | - titular |
| 3. Prof. Carmen Cojocaru | - suplinitor |
| 4. Prof. Violeta Gaiu | - pensionar |
| 5. Prof. Mihaela Toma | - titular |
| 6. Prof. Corina Vasile | - titular |
| 7. Prof. Diana Rusu | - pensionar |
| 8. Prof. Iulia Stan | - titular |
| 9. Prof. Paul Calmâc | - suplinitor |
| 10. Prof. Emil Dumitru | - titular |
| 11. Prof. Monica Poiștelea | |

-
12. Prof. Andreea Mateescu
 13. Prof. Roxana Constantin

COMISIA METODICĂ MATEMATICĂ / INFORMATICĂ

1. Prof. Cristina Lemnaru – șef catedră - titular
2. Prof. Cristina Iancu - titular
3. Prof. Iuliana Zamfir - titular
4. Prof. Cristina Nica - titular detașat
5. Prof. Bercaru Geta - titular
6. Prof. Cristina Drăgan - titular
7. Prof. Mihaela Plaiășu - detașat
8. Prof. Madga Rădulescu

COMISIA METODICĂ BIOLOGIE / FIZICĂ / CHIMIE / ED. FIZICĂ ȘI SPORT

1. Prof. Violeta Cojocar – responsabil comisie - titular
2. Prof. Nicoleta Velniceru - titular
3. Prof. Paulina Vasile - titular
4. Prof. Ligia Palade - titular
5. Prof. Carmen Niculescu-Mizil - titular
6. Prof. Elisabeta Niculescu-Mizil - pensionar
7. Prof. Costel Dănălache - titular
8. Prof. Iuliana Farcaș
9. Prof. Traian Anghel
10. Prof. Oana Dobrescu

COMISIA METODICĂ GEOGRAFIE / ISTORIE

1. Prof. Liviu Mitache – responsabil comisie - titular
2. Prof. Mihaela Săndulescu - titular
3. Prof. Adriana Jarcău - titular
4. Prof. Crina Costea - titular
5. Prof. Mihai Popa

COMISIA METODICĂ DISCIPLINE SOCIO - UMANE / RELIGIE

1. Prof. Floriana Pană – responsabil comisie - titular
2. Prof. Cătălin Darmon - titular
3. Prof. Roxana Finichiu - titular
4. Prof. Alina Lixandru - titular
5. Prof. Irina Radu - titular
6. Prof. Florin Ștefan
7. Prof. Alexandru Dumitru
8. Prof. Dragoș Lazăr
9. Prof. Denisse Mascan

CATEDRA FINANȚE - CONTABILITATE

1. Prof. Doina Duță - șef catedră - titular
2. Prof. Roxana Carmen Ionescu - titular
3. Prof. Valentina Capotă - titular
4. Prof. Anca Petrache - titular
5. Prof. Florian Lixandru - titular
6. Prof. Liliana Iftemie - titular
7. Prof. Catrinel Brătescu - titular

-
- | | |
|---------------------------|--------------|
| 8. Prof. Ioana Necșuțu | - titular |
| 9. Prof. Ioan Gogoloi | - titular |
| 10. Prof. Marilena Stancu | - titular |
| 11. Prof. Carmen Necula | - titular |
| 12. Prof. Claudia Ilinca | - suplinitor |
| 13. Prof. Ida Sibana | |
| 14. Prof. Ioana Călinescu | |
| 15. Prof. Știucă Izabela | |

COMISIA METODICĂ COMERȚ / DREPT / TURISM

- | | |
|------------------------------------|--------------|
| 1. Prof. Lorena Dima - șef comisie | - titular |
| 2. Prof. Cristiana Mateiciuc | - titular |
| 3. Prof. Cristina Ghinescu | - titular |
| 4. Prof. Denissa Dicu | - titular |
| 5. Prof. Rodica Petcu | - titular |
| 6. Prof. Crenguța Pascale | - titular |
| 7. Prof. Teia Manole | - titular |
| 8. Prof. Mariana Ciobanu | - titular |
| 9. Prof. Daniela Nistor | - suplinitor |
| 10. Prof. Ana Maria Picu | - suplinitor |
| 11. Prof. Mihaela Răileanu | - pensionar |
| 12. Prof. Nicoleta Băloi | - titular |

2. ACTIVITATEA METODICO - ȘTIINȚIFICĂ ȘI EXTRACURRICULARĂ A COMISIILOR METODICE

RAPORT DE ACTIVITATE CATEDRA DE LIMBA ȘI LITERATURA ROMÂNĂ

I. COMPONENTA ORGANIZATORICA (structura catedrei)

- **Prof. Mihaela Cîrstea:** titular, Inspector Scolar de Specialitate, ISMB;
- **Prof. Mariana Schiaua:** titular, grad didactic I, sef catedra, membru in Comisia de Curriculum;
- **Prof. Sebe Emilia;** grad I
- **Prof. Mirela Scantee:** titular, grad didactic – definitivat, membru al Consiliului de Administratie, responsabil in Comisia pentru verificarea documentelor si actelor de studio;
- **Prof. Vodita Daniela:** titular, doctorand, membru in Comisia pentru imaginea institutiei, Comisia pentru activitati extracurriculare, Comisia pentru verificarea documentelor si actelor de studiu;
- **Prof. Maria Radescu:** titular, grad didactic I, membru in Comisia pentru “Euro 200”, burse, bani de liceu, oferta educationala;
- **Prof. Olivia Rusu:** grad didactic I;
- **Prof. Gheorghe Mihail:** suplinitor, debutant.

II. COMPONENTA MANAGERIALA

- Raportul de activitate pe anul școlar 2014-2015 (prof. Mariana Schiaua);
- Planul managerial si planul de activitati pentru anul școlar 2014-2015 (prof. Mariana Schiaua);
- Planificari anuale, semestriale, pe unitati de invatare (toti membrii catedrei);
- Selectia manualelor alternative (toti membrii catedrei, sedinta Comisiei metodice, septembrie 2014);

- Stabilirea atribuțiilor membrilor catedrei și coordonarea activităților acestora (prof. Mariana Schiaua);
- Managementul educațional performant în activitatea didactică, specialitate și consiliere și orientare școlară (toți membrii catedrei);
- Coordonarea comunicării documentelor și notele ISMB și MECTS la nivelul catedrei (prof. Mariana Schiaua).

III. COMPONENTA OPERATIONALĂ

- Elaborarea și aplicarea de teste predictive, teste de evaluare, teste sumative (toți membrii catedrei, pe parcursul anului școlar 2014-2015);
- Evaluarea, analiza și propunerea metodelor de ameliorare a performanțelor școlare (toți membrii catedrei în cadrul ședințelor Comisiei metodice din lunile octombrie, ianuarie, mai);
- Intocmirea de portofolii personale în cadrul Comisiei metodice (toți membrii comisiei);
- Susținerea de referate pe teme pedagogice în cadrul Consiliului Profesoral;
- Intocmirea proceselor-verbale ale ședințelor Comisiei metodice 2014-2015 (prof. Mariana Schiaua);
- Coordonarea activității de pregătire suplimentară pentru Bacalaureat 2015 (prof. Mariana Schiaua, prof. Maria Radescu, prof. Mirela Scantea, prof. Daniela Vodita);
- Coordonarea echipei de editare și redactare a revistei colegiului “Sintagme” (prof. Maria Radescu, Mariana Schiaua);
- Susținerea de referate pe teme pedagogice în cadrul Consiliilor Profesoriale - (lunar)- Prof. Maria Radescu;
- Simularea probei scrise a examenului de bac la clasele a XII-a (prof. Maria Radescu, Mariana Schiaua).

IV. COMPONENTA EXTRACURRICULARĂ

- Coordonarea activității de pregătire pentru Olimpiada de limbă și literatură română (toți membrii catedrei);
- Centralizarea și comunicarea rezultatelor obținute la concursurile școlare (prof. Mariana Schiaua);
- Coordonarea revistei Colegiului – “Sintagme” (prof. Maria Radescu, prof. Mariana Schiaua);
- Organizarea Olimpiadei – fază pe școală – decembrie 2014 (prof. Maria Radescu, prof. Mariana Schiaua, prof. Matei Andreea, prof. Lixandru Alina);
- Organizarea Olimpiadei de limbă română -fază pe sector (ianuarie 2015)

-fază pe municipiu (februarie 2015)

- Desfășurarea unor ore consacrate unor scriitori, sub genericul “Calendar Cultural: (prof. Maria Radescu);

-
- Continuarea parteneriatului cu Biblioteca “Metropolitană” (toti membrii catedrei);
 - Participarea la spectacole de teatru, vizionare de filme inspirate din operele literare studiate (clasele a IX-a, a X-a; prof. Andreea Matei, prof. Alina Lixandru)
 - Continuarea parteneriatului cu Casa Memorială “T. Arghezi” (prof. Andreea Matei);
 - Coordonarea și organizarea – Proiectului municipal “Paradigma spiritualității în contextul artelor contemporane”: noiembrie 2014- iunie 2015;
 - Coordonarea echipei “ECOTUR” în cadrul Proiectului “Cultura și civilizație în România”.

V. COMPONENTA DE FORMARE PROFESIONALĂ

- Elaborarea subiectului pentru teza semestrială, octombrie 2014 (membrii catedrei);
- Prezentarea următoarelor lucrări științifice: “Proză cu subiect istoric în perioada comunistă”, “Literatură exilului-Emil Cioran”, prof. Andreea Matei ; “Dimensiunea interculturală a predării limbii și literaturii române în liceu”-prof. Alina Lixandru;
- Cursuri de perfecționare septembrie – decembrie 2014 (prof. Mariana Schiaua, prof. Maria Radescu, prof. Andreea Matei, prof. Alina Lixandru);
- Participarea la activitățile metodic-științifice la nivel de școală, sector, municipiu (toti membrii catedrei)

ANALIZA SWOT

PUNCTE TARI

- Cadre didactice bine pregătite, interesate de perfecționarea continuă de specialitate;
- Participarea la activitățile metodice organizate la nivelul catedrei, sector și municipiu;
- Interasistente în cadrul catedrei și asistente pentru susținerea unor grade didactice cu rolul eficientizării și modernizării metodelor de predare;
- Stimularea valorilor, a talentelor, a creativității;
- Coordonarea permanentă a lecturilor elevilor, ca o condiție obligatorie a performanței școlare;
- Existența performențelor- participanți la olimpiade, concursuri, alte manifestări artistice;

-
- Existența unei biblioteci cu un fond de carte în concordanță cu programa școlară și a unei bibliografii critice corespunzătoare scriitorilor studiați.
 - Promovabilitatea la examenul de Bacalaureat.

PUNCTE SLABE

- Utilizarea insuficientă a unui material didactic modern și a cabinetului AEL;
- Tratarea nediferențiată a elevilor;
- Insuficientă motivare a elevilor pentru parcurgerea integrală a lecturii obligatorii din programa școlară;
- Notarea nu s-a făcut întotdeauna ritmic și pe itemi bine definiți;
- Absența continuității încadrării profesorilor la clasă, generată de mișcarea personalului didactic.

OPORTUNITATI

- Nivelul de pregătire metodică – științifică a profesorilor din catedra de limbă și literatură română;
- Posibilitatea unui schimb real de experiență între membrii catedrei și colaborarea interumană excepțională;
- Participarea la cursuri de perfecționare, organizare de CCD, precum și implicarea activă în diferite proiecte;
- Existența unui material didactic divers și a cabinetului AEL.

RAPORT DE ACTIVITATE
COMISIA METODICĂ DE LIMBI MODERNE

I. COMPONENTA ORGANIZATORICĂ

1. TOMA MIHAELA – limba engleza , titular, grad didactic I
2. VOICU FLORINA - limba engleza , titular, grad didactic II
3. VASILE CORINA - limba engleza , titular, DEF
4. CONSTANTIN ROXANA- limba engleza, titular, grad didactic I
5. GAIU VIOLETA- limba franceza, DEF
6. ILESCU DANA- limba franceza, titular, grad didactic I
7. RUSU DIANA- limba franceza, grad didactic I
8. COJOCARU CARMEN – limba franceză, titular, grad didactic I
9. STAN IULIA – limba franceză-italiană, titular, DEF
10. DUMITRU EMIL – Limba rusa, titular, grad didactic I
11. CALMAC PAUL /BULUMAC SIMONA- limba germana, suplinitor, DEF

ATRIBUȚII ALE MEMBRILOR CATEDREI ÎN COMISIILE DE LUCRU CU CARACTER PERMANENT CONSTITUITE LA NIVELUL LICEULUI ÎN ANUL ȘCOLAR 2014 -2015

Prof. VOICU FLORINA

1. Șef catedră – Comisia de limbi moderne
2. Responsabil Comisia de Olimpiade si Concursuri;
3. Responsabil Clubul European;
4. membru în Comisia de Curriculum ;
5. membru Comisia pentru Manuale si Rechizite ;
6. membru Comisia pentru Imaginea Institutiei ;
7. membru Comisia pentru Oferta Educationala ;
8. membru Comisia de Activitati Extracurriculare

Prof. TOMA MIHAELA

- I. membru Comisia de Orientare Scolara si Profesionala;
- II. membru Comisia pentru Control Managerial Intern si Implementare a Sistemului Managerial al Calitatii;

Prof. CORINA VASILE

1. membru Comisia pentru Olimpiade si Concursuri

Prof. GAIU VIOLETA

1. membru Comisia de Orientare Scolara si Profesionala

Prof. ILIESCU DANA

RESPONSABIL: Comisia de Protectia Muncii
Comisia pentru Apararea Impotriva Incendiilor

Comisia Locala de Protectie Civila si Aparare Impotriva Dezastrelor
Comitetul de Sanatate si Securitate in Munca
Comisia Responsabili Catedre
Comisia pentru Prevenirea Discriminarii
Comisia pentru Imaginea Institutiei
Comisia pentru Evaluarea si Asigurarea Calitatii
Comisia de Curriculum

Membru : Comisia de Mobilitate a Cadrelor Didactice
Comisia Paritara
Comisia pentru Incadrare si Salarizare

Prof. STAN IULIA-VIOLETA

Membru: Comisia pentru olimpiade și concursuri
Comisia de orientare școlară și profesională
Comisia pentru verificarea documentelor și actelor de studii
Comisia de coordonare a Clubului European
Comisia de alegerea domeniului de pregătire generală pentru clasa a X-a, ciclul inferior al învățământului liceal, filiera tehnologică

Prof. COJOCARU CARMEN

Membru: Comisia pentru ritmicitatea notării și parcurgerea ritmică a materiei
Comisia pentru frecvența elevilor, combaterea absenteismului și abandonului școlar

II. COMPONENTA MANAGERIALĂ

- Raportul de activitate pe anul școlar 2014—2015 prof. VOICU FLORINA
- Planul managerial și planul de activități pentru anul școlar 2014-2015 prof. VOICU FLORINA
- Planificări anuale, semestriale, unități de învățare membrii catedrei
- Selecția manualelor alternative membrii catedrei
- Stabilirea atribuțiilor membrilor catedrei și coordonarea activităților acestora prof. VOICU FLORINA
- Managementul educațional performant în activitatea didactică, specialitate și consiliere, orientare școlară membrii catedrei
- Coordonarea comunicării documentelor și notelor ISMB și MECTS la nivelul catedrei prof. VOICU FLORINA

III. COMPONENTA OPERAȚIONALĂ

- Elaborarea și aplicarea de teste predictive, teste de evaluare, teste sumative membrii catedrei
- Evaluarea, analiza și propunerea metodelor de ameliorare a performanțelor școlare membrii catedrei
- Întocmirea de portofolii personale în cadrul Comisiei metodice și a Comisiei de formare și perfecționare membrii catedrei
- Susținerea de referate pe teme pedagogice, rapoarte ale comisiilor în cadrul Consiliului Profesorat membrii catedrei
- Întocmirea proceselor-verbale ale ședințelor Comisiei metodice prof. VOICU FLORINA

-
- Coordonarea activității de pregătire suplimentară pentru concursuri școlare, sesiuni de referate ale elevilor, simpozioane școlare membrii catedrei

IV. CURSURI DE PERFEȚIONARE / ACTIVITATI

1. Coordonare și organizarea activității „Sarbatoarea Craciunului – tradiție și Concepția Postmodernă a Sacrului” în cadrul proiectului „Paradigma Artelor și Spiritualității Contemporane” - Dir. Adj. Iliescu Dana, prof. Voicu Florina, prof. Stan Iulia
2. Participare la una din secțiunile celei de-a XIII-a Conferințe Internaționale „Abordări Interdisciplinare în Educație, Cercetare și Inovare” - Prof. Voicu Florina, Stan Iulia
3. Participare proiect educațional „Comunica și Cunoaște-te pe tine însuți” - prof. Voicu Florina, Cojocaru Carmen, Stan Iulia, Vasile Corina, Iliescu Dana
4. Atestat de formare continuă a personalului didactic : Dimensiuni Europene moderne în Predarea Limbii Engleze- Prof. Voicu Florina, Stan Iulia
5. CERTIFICAT DE ABSOLVIRE : MANAGER PROIECT- Prof. Voicu Florina, Stan Iulia
6. Participare la ediția a VIII-a a Simpozionului Național << România – Între tradiție și modernitate >> Dir. Adj. Iliescu Dana, Prof. Voicu Florina, Stan Iulia
7. Organizarea ediției a IX-a a târgului regional „Primăvara firmelor de exercițiu” - Dir. Adj. Iliescu Dana, prof. Voicu Florina
8. Organizarea și coordonarea „Atelierelor de educație globală, susținute de către voluntarii A.R.T. Fusion” - Prof. Voicu Florina, Stan Iulia
9. Coordonarea activităților Proiectului Educațional Interjudetean „Limba și cultura rusă – un orizont deschis. Să-l cunoaștem!” - Prof. Voicu Florina, Stan Iulia

-
10. Coordonare și organizarea Olimpiadei Naționale de Limba Rusa Modernă Prof. Voicu Florina, Stan Iulia
 11. Coordonarea Proiectului Civitas – Literele de legătură`` Prof. Voicu Florina, Stan Iulia
 12. Coordonarea elevilor participanți la activitatea municipală de la Colegiul Tehnic Media, cu tema „, Tineri pentru tineri `` Prof. Voicu Florina
 13. Participare la implementarea Programului Youth in Europe – a Drug Prevention Programme, derulat de către Direcția Generală de Asistență Socială a Municipiului București - Dir. Adj. Iliescu Dana , Prof. Voicu Florina, Stan Iulia
 14. Participare la cursul de Leadership situational oferit de HP împreună cu Bugetarii Veseli- Dir. Adj. Iliescu Dana , Prof. Voicu Florina, Stan Iulia

V. ACTIVITĂȚI EXTRAȘCOLARE

Organizare Serbare de Craciun, prof. Toma Mihaela, prof. Stan Iulia, Prof. Voicu Florina

Vizita Targul de carte BookFest, prof. Toma Mihaela

VI. ANALIZA SWOT

PUNCTE TARI:

- **cadre didactice bine pregătite, interesate de pregătirea continuă de specialitate**
- **stimularea valorilor, a talentelor, a creativității**

Resurse materiale:

- Conectare la Internet
- Existența programelor AEL și eȘcoală
- Existența videoproiectoarelor în sălile de curs

Resurse umane:

- 8 profesori titulari din 10
- Cooperarea profesorilor în cadrul comisiei
- 4 profesori cu grad didactic I și 2 profesori cu grad didactic II

Curriculum:

- Realizarea de suporturi de curs
- Realizarea de seturi de teste

Relații comunitare:

- Existența Asociației de părinți – profesori din CEVM
- Postarea materialelor catedrei pe site-ul CEVM

PUNCTE SLABE:

Resurse materiale:

- **tratarea nediferențiată a elevilor**
- Lipsa de motivație a profesorilor (externă)

Resurse umane:

- Număr mare de elevi în clasă
- Număr mic de elevi performanți

Curriculum:

- Elevii și părinții nu sunt conștienți de puterea lor de decizie asupra parcursurilor școlare

Relații comunitare:

- Temeri cu privire la inserția socio-profesională a absolvenților

OPORTUNITĂȚI:

Resurse materiale:

- Achiziționarea de soft educațional adecvat
- Achiziționarea de cărți, culegeri, dicționare

Resurse umane:

- Obținerea de performanțe la concursurile școlare, sesiuni de referate ale elevilor, simpozioane naționale

Curriculum:

- Formarea continuă a profesorilor
- Perfecționarea în specialitate a profesorilor
- Preocuparea pentru asigurarea calității învățământului

Relații comunitare:

- Realizarea unei mai bune colaborări cu instituțiile locale

AMENINȚĂRI:

Resurse materiale:

- Fonduri insuficiente alocate învățământului
- Cerințe tot mai mari ale societății pentru ridicarea nivelului tehnologic al educației

Resurse umane:

- Organizarea de cursuri de formare cu caracter formal doar pentru obținerea adeverințelor
- Raportul profesori/elevi în scădere ceea ce amenință norma didactică
- Prevederile noii Legi a Educației Naționale cu privire la trecerea clasei a IX-a la gimnaziu va duce la bulversarea procesului de învățământ (locații, norme didactice)

Curriculum:

- Neconcordanța între curriculum și cerințele societății
- Schimbări prea dese de curriculum

Relații comunitare:

- Inexistența unei legislații pentru asigurarea unei reale autonomii a școlii
- Schimbări permanente în planul cadru de învățământ
- Strategii de descentralizare a învățământului preuniversitar neclare.

RAPORT DE ACTIVITATE
COMISIA METODICĂ DE MATEMATICĂ – INFORMATICĂ

COMPONENȚA ORGANIZATORICĂ

| | | |
|-------|--------------------------------------|----------------------|
| I. | Prof. Cristina Lemnaru – șef catedră | - titular |
| II. | Prof. Cristina Iancu | - titular |
| III. | Prof. Iuliana Zamfir | - titular |
| IV. | Prof. Cristina Nica | - titular detașat |
| V. | Prof. Bercaru Geta | - titular |
| VI. | Prof. Cristina Drăgan | - titular |
| VII. | Prof. Mihaela Plaiășu | - detașat |
| VIII. | Prof. Eduard Pușchin | - titular – director |
| IX. | Prof. Rădulescu Magdalena | - pensionar |

ANALIZA S W O T

A. PUNCTE TARI

1. Competența profesională.

a) Comisia formată din 8 profesori din care:

- 5 titulari
- 2 detașați
- 1 pensionar

b) Gradele didactice ale profesorilor catedrei:

- Gradul I: 6 profesori
- Doctorat: 1 profesor
- Definitivat 1 profesor

2. Munca în echipă la proiectarea activității didactice, elaborarea testelor predictive și a testelor de evaluare pentru pregătirea bacalaureatului.

3. Pregătirea suplimentară a elevilor pentru examenul de bacalaureat și Concursul național de matematică aplicată “Adolf Haimovici”.

4. Cadrele didactice manifestă interes pentru activitățile metodice organizate la nivel de școală, sector, municipiu precum și pentru activitățile instructiv-educative.

-
5. Asistentele sefului comisiei metodice la orele tuturor profesorilor din comisie au demonstrat un nivel ridicat de pregătire metodică-stiințifică și psihopedagogică, asigurându-se eficientizarea procesului de predare-învățare.
 6. În decembrie 2014 prof. Dragan și prof. Radulescu au fost asistate la ore de către dna insp. Stefania Penea (Informatică) în cadrul inspecției de specialitate. Ambele dne prof. au primit calificativul “foarte bine”.
 7. Organizarea simulării de bacalaureat pe 9 ianuarie 2015 a fost de mare ajutor elevilor buni, care au înțeles ce lacune au, și elevilor slabi, care au înțeles că trebuie să se apuce de învățat.
 8. Participarea la simularea organizată la nivel național pentru clasele a-XI-a și a-XII-a, în martie 2015.
 9. Organizarea fazei pe școală a Concursului național de matematică aplicată “Adolf Haimovici”. Numărul impresionant de copii care au participat la faza pe școală arată interesul deosebit al elevilor buni pentru această disciplină.
 10. Participarea cu un număr mare de elevi la fazele pe sector și municipiu la care s-au obținut numeroase premii. Datorită preocupării deosebite a profesorilor din catedra de matematică, la faza națională au participat 7 elevi din care 5 s-au întors cu mențiuni, iar unul cu premiul al II-lea. Suntem printre putinele colegii din țară care au astfel de rezultate la faza națională.
 11. Implicarea în activitățile specifice comisiei de orientare școlară și profesională.
 12. Participarea profesorilor comisiei la activitățile extrascolare (targ de carte Gaudeamus, Balul bobocilor, spectacole și activități în cadrul “Săptămânii altfel”).

-
13. Promovarea cu succes a examenului de bacalaureat la proba de matematica a tuturor elevilor inscriși din care peste 50% au obținut note peste 9,50, iar peste 35% note între 9 și 9,50. De asemenea 33 de elevi au obținut nota 10. Cu aceste rezultate ne situăm pe locurile fruntase, nu numai la nivelul municipiului București, ci și la nivelul țării.
 14. Rezultate foarte bune la Competențele Digitale din cadrul bacalaureatului pentru cele 2/3 dintre elevii de clasă a XII-a care au participat la proba, restul echivalându-și examenul (ECDL).

B. PUNCTE SLABE

1. Slabă pregătire a elevilor claselor a IX-a, ceea ce este în contradicție cu mediile de intrare în liceu. Acest aspect face dificilă pregătirea elevilor medii și slabi și completarea lacunelor.
2. Scăderea în general al interesului pentru învățarea a tuturor elevilor.

C. OPORTUNITATI

1. Existența, în biblioteca liceului, a unor materiale necesare elevilor pentru pregătirea examenului de bacalaureat.
2. Popularizarea unor culegeri de matematica utile elevilor.
3. Existența unui laborator de informatică, în care se pot ține lecții asistate de calculator și unde profesorii de informatică își desfășoară activitatea.

-
4. Pregătirea foarte buna de specialitate a profesorilor comisiei.
 5. Posibilitatea unui schimb eficient de experienta intre membrii catedrei si o buna colaborare interumana.
 6. O oferta variata prin posibilitatea participarii la cursuri de perfectionare de catre membrii comisiei (in acest an scolar prof. Lemnaru, Nica si Dragan au urmat cursul "Teacher in action").

D. AMENINTARI

1. Instabilitatea sistemului educational, care implica necunoasterea programelor pentru bacalaureat si admitere in invatamantul superior cu suficient timp inainte.
2. Slaba pregatire la matematica al elevilor admisi in clasa a IX-a ingreuneaza mult activitatea la clasa.
3. Lipsa de interes al elevilor fata de invatatura care se reflecta direct in rezultatele obtinute la examenul de bacalaureat.
4. Indulgenta unor profesori, care determina slaba pregatire a elevilor.
5. Birocratia excesiva, supraincercarea membrilor comisiei cu sarcini si documente in detrimentul procesului instructiv-educativ, cu repercursiuni grave pe termen lung asupra personalitatii si comportamentului elevilor.
6. Criza de timp a unor parinti, destramarea unor familii sau indiferenta parintilor implica slaba legatura cu scoala care determina o pregatire deficitara al elevilor.

**RAPORT DE ACTIVITATE
COMISIA METODICĂ DE FIZICĂ, CHIMIE, BIOLOGIE**

X. COMPONENTA ORGANIZATORICĂ

1. COJOCARU VIOLETA – fizică, titular, grad didactic I
2. PALADE LIGIA– fizică, titular, grad didactic I
3. VELNICERU NICOLETA – chimie, titular, grad didactic II
4. NICULESCU ELISABETA
5. VASILE PAULINA – biologie, titular, grad didactic II

**ATRIBUȚII ALE MEMBRILOR CATEDREI ÎN COMISIILE DE LUCRU CU CARACTER PERMANENT CONSTITUITE LA NIVELUL
LICEULUI ÎN ANUL ȘCOLAR 2014 -2015**

Prof. **VIOLETA COJOCARU** – Diriginte 12 J

1. membru in Comisia pentru control managerial intern si implementare a sistemului managerial al calitatii in calitate de sef de catedra;
2. membru in Comisia de curriculum;
3. membru in Comisia pentru olimpiade si concursuri scolare;
4. membru in Comisia de verificare medii (cataloge) cls. a-XII-a;
5. membru in Comisia de uniforme scolare;
6. membru in Comisia responsabili catedre/comisii metodice;

Prof. **LIGIA PALADE** – Diriginte 10 I

1. responsabil Comisia pentru evaluarea și asigurarea calitatii (CEAC);
2. membru în Comisia de formare continuă a formatorilor și perfecționare metodică și cercetare;
3. membru în Comisia pentru alegerea domeniului de pregătire generală pentru clasa a X a, ciclul inferior al învățământului liceal, filiera tehnologică.

Prof. **NICOLETA VELNICERU** – Diriginte 10 C

1. membru în Comisia pentru imaginea instituției și responsabil admitere în ciclul superior;
2. membru în Comisia pentru uniforme școlare cls. a-IX-a;
3. membru în Comisia de verificare medii (cataloage) cls. a-XII-a;
4. vicepreședinte în Comisia pentru admiterea candidaților care solicită continuarea studiilor după finalizarea învățământului obligatoriu.

Prof. **PAULINA VASILE** - Diriginte 11 K

XI. COMPONENTA MANAGERIALĂ

- Raportul de activitate pe anul școlar 2014-2015 prof. COJOCARU VIOLETA
- Planul managerial și planul de activități pentru anul școlar 2014-2015 prof. COJOCARU VIOLETA
- Planificări anuale, semestriale, unități de învățare membrii catedrei
- Selecția manualelor alternative membrii catedrei
- Stabilirea atribuțiilor membrilor catedrei și coordonarea activităților acestora prof. COJOCARU VIOLETA
- Managementul educațional performant în activitatea didactică, specialitate și consiliere, orientare școlară membrii catedrei
- Coordonarea comunicării documentelor și notelor ISMB și MECTS la nivelul catedrei prof. COJOCARU VIOLETA

XII. COMPONENTA OPERAȚIONALĂ

- Elaborarea și aplicarea de teste predictive, teste de evaluare, teste sumative membrii catedrei
- Evaluarea, analiza și propunerea metodelor de ameliorare a performanțelor școlare membrii catedrei
- Întocmirea de portofolii personale în cadrul Comisiei metodice și a Comisiei de formare și perfecționare membrii catedrei
- Susținerea de referate pe teme pedagogice, rapoarte ale comisiilor în cadrul Consiliului Profesorat membrii catedrei
- Întocmirea proceselor-verbale ale ședințelor Comisiei metodice prof.N.Condrache
- Coordonarea activității de pregătire suplimentară pentru concursuri școlare, sesiuni de referate ale elevilor, simpozioane școlare membrii catedrei

XIII. ACTIVITĂȚI METODICE

1. Consfătuiri – activități la nivel municipal –toti profesorii
2. Raport de activitate prof. Cojocaru Violeta

V. CURSURI DE PERFECTIONARE

prof. Cojocaru Violeta

1. Curs- „Leadership situational”

VI. ACTIVITĂȚI ȘCOLARE SI EXTRAȘCOLARE

prof. Cojocaru Violeta

sem I

- Vizită la Biblioteca Nationala -clasa a.XII a J oct 2014
- Vizită la Muzeul National de Geologie - clasa a.XII a J nov2014
- Seminar de comunicare nonverbală” Conumini” la sediul Fundatiei Colegium XXI participanti cl XI K- 06-11-2014

sem II

- Vizită la Muzeul de istorie-clasa a.XII a J martie 2015
- participare la editia a VIII-a a simpozionului National „Romania – Intre traditie si modernitate” (mai 2015).
- Pregatire suplimentara cu elevii participanti la Concursul de Fizica **S.Titeica**
- profesor supraveghetor la examenului de bacalaureat (sesiunea iunie-iulie 2015).
- profesor evaluator la Concursul de Fizica S Titeica-etapa municipala
- profesor evaluator la Concursul de Fizica S Titeica-etapa regionala

prof. Niculescu Elisabeta

sem I

Septembrie :

- Concursul National Antidrog “IMPREUNA”, Eforie Sud

Octombrie:

- Simpozionul “Sanatatea se naste din energie si armonie”- editia a Va –(calendar M.E.N.)
- Concursul International de Educatie Ecologica si Protectia Mediului “Ia Si Green Bag”- (Calendar M.E.N.)
- Programul International “SEISMOLOGY@SCHOOL” Sion, Elvetia
- Coordonare vizite de studiu la “Muzeul de Geologie” cu elevii claselor a-9-a si a10-a
- Conferintele “Ce stim si ce nu stim despre cutremur”

Noiembrie :

- Conferinta Internationala “ Abordari Interdisciplinare in Educatie,Cercetare si Inovare”(“Interdisciplinary Approaches in Education, Research and Innovation”)
- Coordonare proiect “Pamantul ca o fiinta vie”

Decembrie :

- Implicare in proiectul “O Raza de Lumina”

Pregatire pentru Olimpiada de chimie “Petru Poni”

semII

Ianuarie :Concursul International de Dezbateri “Debats-toi “ organizat de Liceul Francez Anna DeNoailles

Februarie: Corectura Olimpiada de chimie

Martie: Pregătire Olimpiada Științele Pământului și Concursul de Chimie Petru Poni (mențiune)
Aprilie: Însotitor participanți la Olimpiada Națională de Limba Rusa (Piatra Neamț)
Mai: Workshop "Seismology" Licee Française "Anna de Noailles" și INFP (National Institute for Earth Physics)
Însotitor participanți la Concursul Național "Petru Poni"
Iunie: Coordonare și organizare sesiunea de comunicări "Ziua Mediului pe Mapamond" organizată de Clubul European "V. Madgearu"
Simpozionul Național "România între tradiție și modernitate" C.E. "V. Madgearu"

prof. Velniceru Nicoleta

Sem I

- Implementarea programului "Tineri în Europa" sub egida ECAD(Orășe Europene Împotriva Drogurilor). -clasa X- a C
- Profesor-evaluator la Olimpiada de Chimie, fază pe sector.- 18.01.2015

semII

- participare la ediția a VIII-a a simpozionului Național „România – Între tradiție și modernitate” (mai 2015).
profesor-coordonator al
- participare la activitățile municipale „Ziua mediului pe mapamond”(3 iunie 2015). Alături de elevii clasei a X-a C
- implicare în organizarea și desfășurarea Seminarului de Comunicare nonverbală CONUMINI.
- coordonarea și implementarea Programului Youth in Europe- A Drug Prevention Programme,
- profesor evaluator la Concursul de chimie Lazar Edeleanu(28 martie 2015)
- profesor supraveghetor la examenul de bacalaureat (sesiunea iunie-iulie 2015).
- profesor asistent la bacalaureat, la proba de competențe lingvistice.(20.06.2015).
- pregătire cu elevii capabili de performanță.

prof Vasile Paulina

- Proiectul de educație sexuală pentru liceeni „Sexul și barza” deschidere la Facultatea de Drept , participare cu elevii din cl IX A -26-09-2014
- Seminar de comunicare nonverbală” Conumini” la sediul Fundației Colegiului XXI participanți cl XI K- 06-11-2014
- Proiectul „Împreună învingem tuberculoza” organizat de Societatea Studenților în Medicină , au participat elevii claselor a Xa- noiembrie 2014,
- Proiectul „Capital Filles” Institutul Francez -15 ianuarie.

VII. ANALIZA SWOT

PUNCTE TARI:

Resurse materiale:

- Existența a trei laboratoare (fizică, chimie, biologie) pentru desfășurarea orelor cu aplicații practice
- Conectare la Internet
- Existența programelor AEL și eScoala
- Existența videoproiectoarelor în sălile de curs

Resurse umane:

- 5 profesori titulari din totalul de 6
- Cooperarea profesorilor în cadrul comisiei
- 4 profesori cu grad didactic I și 2 profesori cu grad didactic II

Curriculum:

- Realizarea de suporturi de curs
- Realizarea de seturi de teste

Relații comunitare:

- Existența Asociației de părinți – profesori din CEVM
- Postarea materialelor catedrei pe site-ul CEVM

PUNCTE SLABE:

Resurse materiale:

- Lipsa de motivație a profesorilor (externă)

Resurse umane:

- Număr mare de elevi în clasă
- Număr mic de elevi performanți

Curriculum:

- Elevii și părinții nu sunt conștienți de puterea lor de decizie asupra parcursurilor școlare
- Număr mic de ore/săptămână și număr mic de ani de studiu pentru științe

Relații comunitare:

- Temeri cu privire la inserția socio-profesională a absolvenților

OPORTUNITĂȚI:

Resurse materiale:

- Achiziționarea de soft educațional adecvat
- Dotarea continuă cu ustensile și reactivi/material didactic în laboratoare
- Achiziționarea de cărți, reviste de specialitate cu noutăți în domeniul științelor

Resurse umane:

- Obținerea de performanțe la concursurile școlare, sesiuni de referate ale elevilor, simpozioane naționale
- Realizarea unei colaborări cu Instituțiile de Învățământ Superior, Instituții de cercetare științifică

Curriculum:

- Formarea continuă a profesorilor
- Perfecționarea în specialitate a profesorilor
- Preocuparea pentru asigurarea calității învățământului

Relații comunitare:

- Realizarea unei mai bune colaborări cu instituțiile locale

AMENINȚĂRI:

Resurse materiale:

- Fonduri insuficiente alocate învățământului
- Cerințe tot mai mari ale societății pentru ridicarea nivelului tehnologic al educației

Resurse umane:

- Organizarea de cursuri de formare cu caracter formal doar pentru obținerea adeverințelor
- Raportul profesori/elevi în scădere ceea ce amenință norma didactică
- Prevederile noii Legi a Educației Naționale cu privire la trecerea clasei a IX-a la gimnaziu va duce la bulversarea procesului de învățământ (locații, norme didactice)

Curriculum:

- Neconcordanța între curriculum și cerințele societății
- Schimbări prea dese de curriculum

Relații comunitare:

-
- Inexistența unei legislații pentru asigurarea unei reale autonomii a școlii
 - Schimbări permanente în planul cadru de învățământ
 - Strategii de descentralizare a învățământului preuniversitar neclare.

RAPORT DE ACTIVITATE CATEDRA DE EDUCAȚIE FIZICĂ ȘI SPORT

COMPONENTĂ:

1. Prof. COSTEL DĂNĂLACHE, titular, grad didactic I
2. Prof.FARCAS IULIA, ,
3. Prof.ANGHEL TRAIAN
4. Prof.NICULESCU CARMEN

ATRIBUȚII ÎN CADRUL COMISIILOR DIN CEVM:

Prof. **COSTEL DANALACHE**

1. membru in Comisia sportului scolar.

ACTIVITATE METODICĂ:

- Consilii Profesorale – școală
- Ședințe de specialitate – sector
- Consfătuiri anuale – municipiu
- Prof. Costel Dănălache este membru în Comisia de Rugby liceu a sectorului

ACTIVITATE COMPETIȚIONALĂ:

Formațiunile sportive ale colegiului sunt pregătite astfel :

- FOTBAL – BAIETI - prof. DANALACHE COSTEL ;
- TENIS DE MASA - prof. DANALACHE COSTEL ;
- HANDBAL – FETE - prof. NICULESCU MIZIL CARMEN ;
- HANDBAL - BAIETI - prof. NICULESCU MIZIL CARMEN ;
- BASCHET - FETE - prof. ANGHEL TRAIAN
- BASCHET- BAIETI - prof. ANGHEL TRAIAN ;
- VOLEI - FETE - prof. FARCAS IULIA .

Echipa de tenis de masa a ocupat locurile I , II și III în cadrul Olimpiadei Nationale a Sportului Scolar , faza pe Sector și merge mai departe la faza pe Municipiu Bucuresti.

Locul I - eleva BEJINARIU ALEXANDRA – clasa IX F ;

Locul II – eleva CAPOTA DENISA - clasa XII C ;

Locul III – eleva TEPELEA IOANA – clasa IX F .

Echipele de handbal au obținut următoarele rezultate :

Handbal baieti

– Locul I pe sector in cadrul competitiei Olimpiada Nationala a Sportului

Scolar , calificandu – se pentru faza pe municipiu ;

Handbal fete

– locul II pe Sector , competitia Olimpiada Nationala a Sporului Scolar

Echipele de Baschet fete si baieti participa t la ONSS faza pe sector ;

Echipa de Volei – fete si cea de Fotbal baieti au participat la ONSS , nu au ocupat locuri

care sa le prmita calificarea in fazele superioare ale competitiei.

Prof Danalache Costel

In anul scolar 2014 – 2015 am fost angrenat in numeroase competitii sportive , organizate de Inspectoratul Scolar al Municipiului Bucuresti in colaborare cu federatiile sportive de specialitate si cu Primaria Bucurestiului .

Coordonez si pregatasc formatiunile sportive ale colegiului la :

- FOTBAL – BAIETI ;

- TENIS DE MASA ;

In urma participarii la competitii am obtinut urmatoarele rezultate :

- Echipa de tenis de masa a ocupat locurile I , II si III in cadrul Olimpiadei Nationale a

Sportului Scolar , faza pe sector :

Locul I - eleva BEJINARIU ALEXANDRA – clasa IX F ;

Locul II – eleva CAPOTA DENISA - clasa XII C ;

Locul III – eleva TEPELEA IOANA – clasa IX F .

La faza pe Bucuresti am obtinut locul I cu eleva BEJINARIU ALEXANDRA si locul II , cu eleva

TEPELEA MONICA , ocupanta locului I calificandu-se la faza pe tara .La faza pe tara , care a avut loc in localitatea Odorheiu Secuiesc , eleva noastra a ocupat locul VI .

Am organizat in liceu

- Cupa colegiului la : - Fotbal

- Tenis de masa

- Volei

- “ SAPTAMANA ALTFEL “ – Compet. Sportive - au participat numerosi elevi ;

- “ PARADA ELEVILOR BUCURESTENI “

Sunt membru al comisiei metodice ,sector 1 , responsabil de disciplina Rugby ,

ocupandu -ma de organizarea fazei pe municipiul Bucuresti a jocului de Rugby – Tag , in colaborare cu Federatie Romana de Rugby.

In luna mai am reprezentat liceul la Simpozionul profesorilor de Ed. Fizica si Sport

desfasurat la Cheile Gradistei – Moeciu , prezentad lucrarea “ Tendinte actuale ale jocului de rugby “ .

Am participat la “ BALUL BOBOCILOR “ , dar si la “ BALUL ABSOLVENTILOR “ .

Coordonez activitatea catedrei de Ed. Fizica si Sport a liceului care a avut numeroase competitii , in acest an scolar , si rezultate deosebite .

Ca diriginte al clase a IX B , am avut permanent in vedere monitorizarea comportamentului elevilor , stabilirea unui cadru adecvat de instruire si educare , initierea si coordonarea activitatilor scolare si extrascolare, desfasurarea lectoratelor cu parintii si a orelor de consiliere .

ACTIVITATE EXTRACURRICULARĂ:

1. Parada elevilor bucureșteni sept.2013 prof. Danalache Costel
2. Participare cu elevii clasei a X-a D la Proiectul Fundației „Tineri pentru tineri,, prof. Carmen Niculescu Mizil
3. Serbare de Crăciun a clasei a X-a D cu participarea părinților prof. Carmen Niculescu Mizil

RAPORT DE ACTIVITATE COMISIA METODICĂ DE ISTORIE - GEOGRAFIE

I. COMPONENTA ORGANIZATORICA

- **Prof. Mitache Liviu** – titular, sef de catedra, Coord. "Radio Madgearu", Coord. al Revistei "OIKUMENE",
- **Prof. Jarcau Adriana** – titular, grad didactic I
- **Prof. Dumitru Emil** – titular, Comisia de Elaborare a Subiectelor pentru Bacalaureat Limba Rusa, Comisia de Elaborare a Subiectelor pentru Titularizare 2014 – Limba rusa, Comisia de elaborare a programelor modulare – limba rusa s.a.
- **Prof. Sandulescu Mihaela** – titular, Comisia pentru Asigurarea Calitatii, Comisia privind ritmicitatea notarii si a parcurgerii materiei, Comisia dirigintilor, Comisia pentru elaborarea procedurilor in cadrul implementarii SCMI, Comisia de Simulare a Examenului de Bacalaureat 2015
- **Prof. Costea Crina** – titular

II. COMPONENTA MANAGERIALA

- Raportul de activitate pe anul scolar 2014-2015 (prof. **Mitache Liviu**);
- Planul managerial si planul de activitati pentru anul scolar 2013-2014 (prof. **Mitache Liviu**);
- Planificari anuale, semestriale, pe unitati de invatare (toti membrii catedrei);
- Selectia manualelor alternative (toti membrii catedrei, sedinta Comisiei metodice, septembrie 2014);

-
- Stabilirea atribuțiilor membrilor catedrei și coordonarea activităților acestora (prof. **Mitache Liviu.**);
 - Managementul educațional performant în activitatea didactică, specialitate și consiliere și orientare școlară (toți membrii catedrei);
 - Coordonarea comunicării documentelor și notele ISMB și MECTS la nivelul catedrei (prof. **Mitache Liviu**)

III. COMPONENTA OPERATIONALA

- Elaborarea și aplicarea de teste predictive, teste de evaluare, teste sumative (toți membrii catedrei, pe parcursul anului școlar 2014-2015);
- Evaluarea, analiza și propunerea metodelor de ameliorare a performanțelor școlare (toți membrii catedrei în cadrul ședințelor Comisiei metodice din lunile octombrie, ianuarie, mai);
- Intocmirea de portofolii personale în cadrul Comisiei metodice (toți membrii comisiei);
- Intocmirea proceselor-verbale ale ședințelor Comisiei metodice 2014-2015 (prof. Mitache Liviu);
- Realizarea revistei " OIKUMENE" a Colegiului Economic " Virgil Madgearu";
- Coordonarea activității de pregătire suplimentară pentru Bacalaureat 2015 (prof. Mihaela Sandulescu, prof. Emil Dumitru).
- Coordonarea echipei de editare și redactare a revistei colegiului « Oikumene » (prof. Mitache Liviu).
- Simularea probei scrise a examenului de bac la clasele a XII-a – prof. Dumitru Emil, prof. Mihaela Sandulescu- prof. Corectori;
- Participarea cadrelor didactice la toate ședințele catedrei de Istorie-Geografie și ale CP (toți membrii);
- Interesul cadrelor didactice pentru participarea la activități metodice la nivel de școală, sector și municipiu (toți membrii catedrei);

-
- Participarea cadrelor didactice la simularea examenului de bacalaureat 2015 – atât în calitate de supraveghetori (toate cadrele didactice din comisia metodică), cât și ca prof. Evaluatori (Prof. Liviu Mitache, Prof. Crina Costea, Prof. Dumitru Emil, Prof. Mihaela Sandulescu);
 - Catedra de geografie a organizat - Cercul pedagogic cu tema „ Tehnici moderne utilizate în predarea geografiei”, înscris în graficul întâlnirilor metodice la nivel de municipiu 2014/2015, desfășurat la Colegiul Economic „Virgil Madgearu”;
 - **Inspectie tematică în specialitate la geografie** realizată în perioada 8 – 19 decembrie 2014, de către insp. Catalina Serban (Jarcau Adriana, Emil Dumitru, Mihaela Sandulescu – calificativ „Foarte Bine”);
 - Prof. Emil Dumitru - colaborator al Centrului Național de Evaluare și Examinare;
 - Prof. Emil Dumitru membru al grupului de lucru la elaborarea subiectelor pentru proba C a examenului național de bacalaureat, sesiunea 2015, pentru disciplina limba rusă modernă;
 - Prof. Emil Dumitru - verificarea subiectelor pentru proba C a examenului național de bacalaureat, sesiunea 2015, pentru disciplina limba rusă, ca monitor de calitate;
 - Prof. Emil Dumitru - traducerea în limba rusă a subiectelor la disciplina Educație muzicală specializată și pedagogie pentru examenul de acordare a definitivării în învățământ, iulie 2015;
 - Prof. Emil Dumitru - colaborator MECȘ conform Ordinilor de Ministru nr. 3224 și nr. 3548, în cadrul comisiilor de elaborare a subiectelor și baremelor pentru ocuparea funcției de inspector școlar general/ inspector școlar general adjunct;

-
- Participarea la examenul de bacalaureat 2015 atât în calitate de supraveghetori (toate cadrele didactice din comisia metodică), cât și ca prof. evaluatori (PROF. LIVIU MITACHE, PROF. DUMITRU EMIL)

IV. COMPONENTA EXTRACURRICULARA

- Coordonarea activității de pregătire pentru Olimpiada de Istorie și Geografie (toți membrii catedrei);
- Centralizarea și comunicarea rezultatelor obținute la concursurile școlare (prof. Mitache Liviu);
- Profesor evaluator – Concursul Școlar Național de Geografie TERRA, în data de 21 februarie 2015 - Mihaela Sandulescu.
- Coordonarea revistei Colegiului – “OIKUMENE” (prof. Mitache Liviu)
- Organizarea Olimpiadei – faza pe școală – Ianuarie 2015 (toți membrii catedrei);
- Prof. Mihaela Sandulescu - organizarea ediției a VIII a Simpozionului Național cu participare internațională „România între tradiție și modernitate”, 03 iunie 2015;
- Participarea membrilor catedrei la activitatea științifică din cadrul liceului Simpozionului Național cu participare internațională „România între tradiție și modernitate”, 03 iunie 2015 – prof. Liviu Mitache, prof. Emil Dumitru, prof. Mihaela Sandulescu;
- Coordonarea stației de radio din cadrul colegiului (**Radio Madgearu FM**) - prof.. Liviu Mitache
- Coordonarea și organizarea „Cercului de limbă, cultură și istorie rusă –Dimitrie Cantemir” în colaborare cu „Centrul Rus” din cadrul ASE – prof Liviu Mitache, prof. Emil Dumitru;
- Participare la Targul de ofertă educațională 2015;

-
- Organizarea activității finale a proiectului educativ Municipal „Limba și cultura rusa – un orizont deschis. Sa-l cunoaștem!”, activitate dedicată zilei limbii ruse – coord. prof. Emil Dumitru;
 - Prof. Coordonar - Proiectul CIVITAS „LITE RELE DE LEGAT URA” derulat în perioada 17.11.2014 – 14.12.2014 – Mihaela Sandulescu;
 - Organizarea excursiei clasei a IX –a H, G, a XI-a E împreună cu prof. Anca Petrache, prof. Cristina Nica, Prof. Ioana Necșutu, Prof. Catrinel Bratescu, prof. Mihaela Sandulescu.

ANALIZA SWOT

PUNCTE TARI:

- Discutarea programelor școlare pe nivele de clase atât la istorie, cât și la geografie;
- Elaborarea și aplicarea de teste predictive, teste de evaluare, teste sumative (toți membrii catedrei, pe parcursul anului școlar 2014-2015);
- Elaborarea planificărilor anuale, semestriale, pe unități de învățare (toți membrii catedrei);
- Selecția manualelor alternative/materialelor auxiliare adecvate elevilor pentru atingerea unui nivel de performanță competitiv (toți membrii catedrei, ședința Comisiei metodice, septembrie 2013);
- Organizarea și desfășurarea olimpiadei de geografie faza pe școală (elaborarea subiectelor pentru olimpiada faza pe școală: la clasele a XII-a, a XI-a – prof. Mihaela Sandulescu, clasa a IX-a – prof. Mihaela Sandulescu, clasa a XI-a – prof. Emil Dumitru).
- Pregătirea suplimentară a elevilor pentru participarea la Olimpiada de geografie faza pe sector și pregătirea pentru susținerea examenului de bacalaureat (conform graficului și la avizierul elevilor);

-
- Coordonarea activitatii de pregatire pentru Olimpiada de Istorie faza pe scoala (toti membrii catedrei) ; elaborarea subiectelor pentru olimpiada de istorie de catre prof. Liviu Mitache si prof. Roxana Matei,prof. Cristina Pavel;
 - Prof. Dumitru Emil,membru in Comisia Nationala de Elaborare a subiectelor de bacalaureat 2014,la Limba Rusa;
 - In cadrul activitatii de monitorizare a calitatii in invatamant prof.Liviu Mitache –sef al comisiei metodice a realizat activitati de observare a lectiei tuturor profesorilor din catedra conform graficului;
 - In cadrul activitatii de monitorizare a calitatii in invatamant prof. Liviu Mitache – sef al comisiei metodice a realizat activitati de observare a lectiei tuturor profesorilor din catedra conform graficului;
 - Participarea cadrelor didactice la toate sedintele catedrei de Istorie-Geografie si ale CP (toti membrii);
 - Coordonarea si organizarea "Cercului de limba,cultura si istorie rusa- Dimitrie Cantemir" in colaborare cu "Centrul Rus" din cadrul ASE – prof. Liviu Mitache.prof. Emil Dumitru;
 - Participarea cadrelor didactice la proiectul educativ interjudetean "**LIMBA SI CULTURA RUSA-UN ORIZONT DESCHIS. SA-L CUNOASTEM!**"
 - Interesul cadrelor didactice pentru participarea la activitati metodice la nivel de scoala,sector si munincipiu (toti membrii catedrei);
 - Coordonarea statiei de radio din cadrul colegiului (**Radio Madgearu FM**)-prof . Liviu Mitache;
 - **Inspectie tematica in specialitate** la geografie realizata in perioada 8 – 19 decembrie 2014, de catre insp. Catalina Serban (Jarcau Adriana, Emil Dumitru, Mihaela Sandulescu – calificativ „Foarte Bine”);

-
- Participarea membrilor catedrei la activitatea stiinfetica din cadrul liceului Simpozionului National cu participare internationala „ Romania intre traditie si modernitate”, 03 iunie 2015 – prof. Liviu Mitache, prof. Emil Dumitru, prof. Mihaela Sandulescu.

PUNCTE SLABE:

- Elevii claselor a XII-a care opteaza pentru disciplina Geografie la bacalaureat nu manifesta interes pentru a consulta variantele de subiecte propuse si publicate in culegeri;
- Material didactic auxiliar insuficient.

OPORTUNITATI:

- Asigurarea informarii din timp a elevilor cu privire la examenul de bacalaureat prin afisarea programei;
- Afisarea programului de pregatire pentru bacalaureat de profesori, clase, zile, ore.

RAPORT DE ACTIVITATE
COMISIA METODICĂ A DISCIPLINELOR SOCIO – UMANE ȘI RELIGIE

I. COMPONENTA ORGANIZATORICA

1. **Prof. PANA FLORIANA:** șef catedră, titular Economie, gradul didactic I (Economie).
2. **Prof. DARMON CATALIN ION:** titular discipline socio-umane, gradul didactic I (Filosofie).
3. **Prof. FINICHIU ROXANA ELENA:** consilier școlar, profesor- psihologie, gradul didactic I (Psihologie)
4. **Prof. SIBANA IDA MIHAELA:** suplinitor – completare de normă – economie aplicată, gradul II (Psihologie)
5. **Prof. ȘTEFAN FLORIN:** suplinitor – completare de normă - debutand (Psihologie)
6. **Prof. RADU IRINA:** titular Religie, gradul didactic I – detașată ISMB
7. **Prof. LIXANDRU ALINA:** titular Religie, grad didactic I
8. **Prof. LAZĂR DRAGOȘ:** suplinitor– completare de normă - debutand (Religie)
9. **Prof. MANASA DENNISE:** suplinitor – completare de normă - debutand (Religie)
- 10 **Prof. Dumitru Alexandru** – suplinitor catedra prof. Radu Irina (Religie)

II. COMPONENTA MANAGERIALA:

- Raportul de activitate pe anul școlar 2014-2015 (prof. Pana Floriana)
- Planul managerial și planul de activități al catedrei/2014-2015 (prof. Pana Floriana)
- Planificări anuale, semestriale și ale unităților de învățare (toți membrii catedrei)
- Selecția manualelor alternative (toți membrii catedrei în ședința comisiei metodice/sept. 2014)
- Stabilirea atribuțiilor membrilor catedrei și coordonarea activității acestora (prof. Pana Floriana și membrii catedrei)
- Managementul educațional performant în activitatea didactică, specialitate, consiliere și orientare școlară (toți membrii catedrei)
- Coordonarea comunicării documentelor și notelor ISMB și MECTS la nivelul catedrei (prof. Pana Floriana).

III. COMPONENTA OPERAȚIONALĂ:

- Elaborarea și aplicarea testelor predictive, de evaluare, sumative (toți membrii catedrei).
- Evaluarea, analiza și propunerea metodelor de ameliorare a performanțelor școlare (toți membrii catedrei în cadrul ședințelor metodice din lunile octombrie, ianuarie, martie, mai).
- Întocmirea de portofolii personale în cadrul comisiei metodice (toți membrii catedrei).
- Susținerea de referate pe teme pedagogice în cadrul ședințelor de catedră.
- Întocmirea proceselor-verbale ale ședințelor comisiei metodice/2014-2015 (prof. Pana Floriana).

-
- Coordonarea activității de pregătire suplimentară pentru examenul de Bacalaureat 2015 (prof. Pana Floriana, Darmon Cătălin, Finichiu Roxana).
 - Coordonarea activității de simulare a examenului de Bacalaureat- Economie și Psihologie (prof. Pana Floriana, Darmon Cătălin, Finichiu Roxana).

IV. COMPONENTA EXTRACURRICULARĂ:

- Coordonarea activității de pregătire pentru Olimpiada de Socio-umane. Religie (toți membrii catedrei)
- Centralizarea și comunicarea rezultatelor obținute la concursurile școlare (prof. Pana Floriana)
- Organizarea desfășurării **Olimpiadei de socio-umane. Religie - faza pe liceu/** decembrie 2014 și elaborarea subiectelor (prof. : Pana Floriana, Finichiu Roxana, Darmon Cătălin, Lixandru Alina și Dumitru Alexandru) .
- Continuarea parteneriatului cu Biblioteca " Metropolitană" (toți membrii catedrei)
- Participarea la spectacole de teatru și film, la muzee, BNR, mănăstiri, la liturgii bisericești, la concursuri școlare cu tematică cultural – educativă, serbări școlare etc.cu elevii claselor din norma didactică (toți membrii catedrei, după caz)

V. COMPONENTA DE FORMARE PROFESIONALĂ:

- Elaborarea subiectelor pentru susținerea testului predictiv, octombrie 2014(membrii catedrei)
- Elaborarea subiectelor pentru susținerea tezelor la Economie și Economie aplicată, noiembrie 2014(prof. Pana Floriana, prof. Darmon Cătălin) și a olimpiadei, faza pe liceu.

-
- Susținerea unor **lectii interdisciplinare : Psihologie/Economie aplicată**((Prof. Ștefan Florin – Prof. Sibana Ida Mihaela)
 - Participarea la cursuri de formare continuă și perfecționare (Prof., Pană F., **Finichiu R., Dumitru A., Sibana M.**)
 - Participarea la activitățile metodico-științifice la nivel de școală, sector, municipiu (toți membrii catedrei).
 - Participarea la elaborarea și reeditarea unor lucrări/culegeri/memoratoare etc/ științifice și metodice, care vin în sprijinul elevilor și al profesorilor debutanți. (**prof. Pană Floriana și Sibana Ida Mihaela**).

ANALIZA SWOT

A. PUNCTE TARI:

I. - Cadre didactice bine pregătite, interesate de perfecționarea continuă de specialitate:

- a- 5 prof. cu gradul did. I: Pană F, Darmon C, Finichiu R, Radu I., Lixandru A. și prof. Sibana M. Grad.did.II., iar prof. Dumitru Alexandru și Mascan Dennise au masterat.
- b. participarea la programul de masterat “Administrarea afacerilor in turism si servicii” la Universitatea Lucian Blaga, Sibiu, Facultatea de Stiinte Economice (**Sibana M. Ida**).
- c. Participare la conferinta de deschidere a proiectului : « Primii pasi catre o cariera de succes in audit si contabilitate (Prof.Finichiu R.) și la cursul de Leadership situational sustinut de HP si "Bugetarii veseli" - luna decembrie.Prof. Dumitru A.,
- d. Participare la activitățile organizate de Ziua filosofiei ((Sibana M.)
- e. Participarea la Simpozionul Național " România între tradiție și modernitate"aprilie 2015 (Darmon C.)
- f. Participarea la seminarii cu următoarele teme: "Ascultarea", "Managementul conflictelor", "Consiliere Școlară și dezvoltarea carierei"univ.București, precum și la conferința de închidere a a proiectului "Primii pași către o carieră de succes în audit și contabilitate" (**prof.Finichiu R.**)

II. - **Obținerea unor rezultate bune de către elevi la olimpiada disciplinelor socio-umane** la faza pe liceu și pe sector. S-au calificat la faza pe sector 2 elevi: **Psihologie (coordonator Ștefan F.:** eleva BEJINARU ANDRADA ,10 G), **Economie (coordonator Darmon C.:** eleva: STOICA SORINA, 12 I.) și **Religie (coordonator prof. Dumitru A.:** eleva DĂNEL ALEXANDRA., 12D, calificată la faza pe municipiul București).

III. - Susținerea unei interesante lecții deschise pe liceu, cu caracter interdisciplinar: Psihologie/Economie aplicată _____ (Prof. **Ștefan Florin și Sibana Mihaela Ida**).

IV. Desfășurarea unor activități **extracurriculare:** - participarea împreună cu elevii claselor 12 (A, D și G la spectacolele de opera Traviata și Faust și la baletul La Sylphide, **(Pană F Sibana I.)** vizitarea BVB (elevii cls. 12 A,B,G), la diferite concursuri privind anti-violența, antidrog, excursii, însoțitor la târgul firmelor de exercițiu/Pitești(**Sibana M**)

- participarea la evaluarea psihomotorie a preșcolarilor, sect 1(**prof.Finichiu R.**)

V.Coordonarea practicii pedagogice realizate în parteneriat cu Universitatea București, Facultatea de Pedagogie (**Sibana M.**) și a practicii de specialitate a studenților (an.I și II) de master (prof.Finichiu R.).

VI. Pregătirea și coordonarea echipei de elevi care au participat la concursul **Cultură și Civilizație în România** care au obținut locul I /București și pe țară și elaborarea unui portofoliu cu tema Legendele lui Manuc – Bey (prof. Darmon C.)

VII. – **Participarea ca autor și coordonator la elaborarea unei noi culegeri de Economie- Bac. 2015 / Ed. Nomina** (prof. Pană F. coordonator și prof. Sibana M.- autor)

VIII. - Participarea la activitățile metodice organizate la nivelul catedrei, sector, municipiu,(conf. graficului).

IX. - **Asistentele** șefului comisiei metodice (prof. **Pană F**) la orele tuturor profesorilor din catedră care au demonstrat un nivel ridicat de pregătire metodică și științifică și psihopedagogică, asigurându-se eficientizarea procesului de predare-învățare.

X. - Pregătirea suplimentară a elevilor la **orele de consultații** (conf. planif., prof. **Pană F., Finichiu R., Darmon C. Sibana**)

XI. - Participarea, în calitate de **supraveghetori** la desfășurarea **olimpiadei disciplinelor socio-umane și religie/faza pe liceu și sector** (prof. **Darmon C, Pană F., Finichiu R., Sibana M., Ștefan Florin, Dumitru A.**)

XII. Participarea, în calitate de **profesori – corectori** la lucrările scrise ale olimpiadei disciplinelor socio-umane faza pe liceu (prof.: **Darmon C.** și **Pană F., Ștefan F. și Finichiu R., Lixandru A și Dumitru A.**)

XIII. Coordonarea și organizarea unor activități în luna decembrie. **de către prof. Dumnitru A.**, cum ar fi:: Concert de colinde susținut la Colegiul Economic "Virgil Madgearu", la Fundatia Filantropica Metropolis , la Asociatia Filantropic Medical Crestina Christiana, și Sarbatoarea Craciunului - Traditia si conceptia postmoderna a sacrului organizat de Seminarul Teologic Ortodox din Bucuresti..

XIV. - Implicare in activitatile **specifice comisiei de prevenire si combatere a violentei scolare**; (contributie la realizarea planului operational, materiale informative, masuri educative pentru ameliorarea unor comportamente scolare, consilierea elevilor cu comportamente violente si a parintilor acestora etc);(**Finichiu**) ;

XV. - Implicarea in activitatile specifice **comisiei de orientare scolară și profesională (OSP)**: realizarea unui plan operational ce urmează a fi realizat pe parcursul întregului an școlar: cunoașterea opțiunilor elevilor pentru continuarea studiilor scolare, aplicarea testelor de interese și aptitudini profesionale, realizarea unor mini-interviuri pentru cunoașterea de sine (stima de sine, pasiuni, activități preferate etc.) testare psiho-aptitudinală la cabinet la cererea elevilor pentru aprofundarea orientării scolare. (prof. **Finichiu R.**);

B. PUNCTE SLABE

- I. - lipsa participării elevilor clasei a-IX-a la olimpiada de logică.
- II. - scăderea interesului elevilor clasei a XII a de susținere a examenului de bacalaureat la disciplina Economie datorită renunțării ASE-ului la examenul de admitere.
- III. - lipsa spațiului în școală pentru a realiza de către profesorii catedrei a consultațiilor la disciplinele predate.
- IV. - greutăți în desfășurarea orelor datorită existenței unor computere și videoproiectoare defecte în unele clase

C. OPORTUNITĂȚI

I. - informarea din timp a elevilor privind noutățile necesare susținerii examenului de Bacalureat, prin afișarea la avizier a acestora conform legislației și a programului de consultații oferite de membrii catedrei.

II. - pregătirea foarte bună de specialitate și experiența prof. Finichiu R. – consilier școlar, permit ca elevii să înțeleagă noțiunile studiate la psihologie, să le aplice în procesul autocunoașterii și în rezolvarea problemele personale.

III.- posibilitatea a unui schimb eficient de experiență între membrii catedrei și o bună colaborare interumană.

IV. - o ofertă variată privind posibilitatea participării la cursului de perfecționare de către membrii catedrei și la diverse activități educative și parteneriate.

D. AMENINȚĂRI:

I. - **birocrația excesivă**, ce crește an de an și **supraîncărcarea sarcinilor și a documentelor** ce trebuie întocmite de către membrii catedrei, în detrimentul procesului instructiv- educativ propriu-zis, cu repercursiuni grave, pe termen scurt dar și lung, asupra personalității și comportamentului elevilor- viitorii cetățeni ai țării dar și scăderea prestigiului profesiei didactice.

II. - **Criza de timp a unor parinti**, destramarea unor familii sau indiferența parintilor reflectată în slaba legătură cu școala, determină o pregătire deficitară, abandon școlar, comportamente deviate ale elevilor.

RAPORT DE ACTIVITATE ARIA CURRICULARĂ TEHNOLOGII

I. COMPONENTĂ ORGANIZATORICĂ

Componenta ARIEI CURRICULARE TEHNOLOGII este următoarea:

- Catedra finanțe - contabilitate
- Comisia metodică comerț / servicii

Membrii catedrei finanțe - contabilitate sunt următorii:

1. Duta Doina - sef catedra gr. I
2. Ionescu Roxana Carmen – director, gr. I
3. Lixandru Florin - gr. I
4. Capota Valentina - gr. I
5. Iftemie Liliana - gr. I
6. Petrache Anca - gr. I
7. Necșuțu Ioana - gr. I
8. Necula Carmen - doctor
9. Stancu Marilena – doctor
10. Gogoloi Ioan - gr. I

11. Bratescu Catrinel – gr. II
12. Ilinca Claudia Florentina – definitivat
13. Calinescu Ioana- definitivat

Membrii comisiei metodice comerț / servicii sunt următorii:

1. Dima Lorena – sef catedra definitivat
2. Pascale Crenguta – gr. I
3. Mateiciuc Cristina - gr. I
4. Ghinescu Cristina - gr. I
5. Teia Manole - gr. I
6. Ciobanu Mariana - gr. I
7. Dicu Denissa - gr. I
8. Petcu Rodica- gr. I
9. Baloi Nicoleta- gr. I
10. Stiuca Izabela - doctorand
11. Raileanu Mihaela – doctor
12. Picu AnaMaria - gr. I

II. COMPONENTĂ MANAGERIALĂ

- Raport de activitate pe anul școlar 2014-2015 (prof. Duță Doina și prof. Dima Lorena).
- Planul managerial și planul pe activități pentru anul școlar 2015-2016 (prof. prof. Dima Lorena și Duță Doina).
- Planificări anuale, semestriale, pe unități de învățare (toți membrii ariei curriculare).
- Selecția manualelor alternative (coordonator: prof. Dicu Denissa).
- Stabilirea atribuțiilor membrilor catedrei și coordonarea activității acestora (prof. Duță Doina și prof. Dima Lorena).
- Managerul educațional performant în activitatea didactică, specialitate, consiliere și orientarea școlară (toți membrii catedrei).
- Coordonarea comunicării documentelor și notelor ISMB și MECTS la nivelul catedrei (prof. Dima Lorena și prof. Duță Doina).

III. COMPONENTA OPERAȚIONALĂ

Cadrele didactice din aria curriculara *Tehnologii* au fost preocupate de continua perfectionare si continuarea parteneriatelor existente.

- Mentinerea parteneriatelor existente pentru functionarea firmelor de exercitiu ROCT.
- Olimpiada interdisciplinara(faza pe scoala) constituit motivul preocuparii cadrelor didactice pentru pregatirea elevilor.
- Elevii cls. a- XII-a sunt informati din timp cu privire la examenul pentru obtinerea certificatului de competente profesionale prin cadrele didactice de specialitate si prin avizierul scolii.

-
- Cadrele didactice urmaresc parcurgerea materiei in conformitate cu programa scolara si a planificarii calendaristice.
 - Cadrele didactice din cadrul ariei curriculare sunt preocupate de participarea la activitati metodice si stiintifice la nivel de scoala, sector, municipiu.

IV. ACTIVITATI LA NIVELUL SCOLII

- Proiectarea judicioasa a materiei pt anul scolar 2014-2015 de catre toti membrii comisiei.
- Alegerea pe baza criteriilor de exigenta a manualelor alternative de catre profesorii care predau la cls. a –XII-a si a –XI-a, manualele pt cls.a-IX-a si a-X-a fiind cele permise de la MEC, gratuit.
- Elaborarea tematicii referitoare la Examenul pentru obtinerea certificatului de competente profesionale (prof. Roxana Ionescu, Ghinescu Cristina, Pascale Crenguța, Duta Doina, Stancu Marilena, Dima Lorena, Petrache Anca, Manole Teia, Capota Valentina, Ghinescu Cristina, Băloi Nicoleta, Ciobanu Mariana).
- Realizarea încadrărilor personalului didactic în anii școlari 2014-2015, 2015-2016 (profesor Necșuțu Ioana).
- Organizarea testelor predictive pentru cls. a-X-XII-a (prof. Ionescu Roxana, Duta Doina, Ghinescu Cristina, Pascale Crenguța, Stancu Marilena, Anca Petrache, Gogoloi Ioan, , Necșuțu Ioana, Dima Lorena, Ciobanu Mariana, Băloi Nicoleta, Dicu Denissa, Teia Manole).
- Intocmirea orarului profesorilor pentru practica elevilor (prof. Duta Doina).
- Intocmirea graficului de practica (prof. Duta Doina).
- Organizarea de consultatii cu elevii pentru olimpiada interdisciplinara (prof. Capota valentina, Duta Doina, Ghinescu Cristina, Pascale Crenguța, Anca Petrache, Gogoloi Ioan, Stancu Marilena, Bratescu Catrinel, Ghinescu Cristina, Ciobanu Mariana, Teia Manole, Dima Lorena, Baloi Nicoleta).
- Lecție deschisa(ora de dirigenție) INSIGHTS DISCOVERY (prof. Cristina Ghinescu).

-
- Lectie interdisciplinara Firme de Exercițiu cl.a-X-a I (prof. Duta Doina si Dima Lorena).
 - Indrumarea practicii pedagogice a studentiiilor de la ASE (prof. Roxana Ionescu, Doina Duta, Mariana Ciobanu, Anca Petrache, Gogoloi Ioan).
 - Parteneriate - conventii de practica (prof. Ionescu Roxana, Lixandru Florin, Duta Doina, Petrache Anca, Gogoloi Ioan, Stancu Marilena, Bratescu Catrinel Ciobanu Mariana, Dima Lorena, Stancu Marilena, Capota Valentina, Pascale Crenguța, Ghinescu Cristina).
 - Participarea la Balul bobocilor (prof. Petrache Anca, Duta Doina, Bratescu Catrinel, Gogoloi Ioan, Stancu Marilena, Necula Carmen, Petrache Anca, Ciobanu Mariana, Dicu Denissa, Dima Lorena, Manole Teia, Ghinescu Cristina, Pascale Crenguta , Necsutu Ioana).

V. ACTIVITATI LA NIVEL DE SECTOR, MUNICIPIU, NATIONAL ȘI INTERNAȚIONAL

- Participarea la consfătuirea cadrelor didactice-sectiunea economiști în vederea stabilirii programei de olimpiada interdisciplinara (toți membrii catedrei).
- Participarea firmele de exercitiu la următoarele competiții:

- Târgul firmelor de exercițiu Col. Ec. Kretzulescu

Au participat elevii claselor a XI-a îndrumați de prof. Ciobanu Mariana, Teia Manole, Duță Doina, obținând premii.

- Târgul firmelor de exercițiu Liceul CC Kiritzescu

Au participat elevii claselor a XI-a indrumati de prof. Ciobanu Mariana, Teia Manole, Dicu Denissa, obtinand premii.

-Târgul Primavara firmelor de exercițiu 2015

Au organizat și participat toți profesorii catedrei de tehnologii obținând multe mențiuni și premii.

- Târgul Internațional al firmelor de exercițiu de la New York, S.U.A. 2015

Au participat elevii claselor a XI-a îndrumați de prof. Ciobanu Mariana obținând premii.

- Târgul Regional al firmelor de exercițiu de la Ploiești 2015

Au participat elevii claselor a XI-a îndrumați de prof. Ion Florina, Teia Manole, Gogoloi Ioan și Duță Doina, obținând premii.

- Concursul Municipal Valorile sociale ale banilor – Liceul Tehnologic Mircea Vulcanescu

Au participat elevii claselor a XI-a îndrumați de prof. Dicu Denissa, obținând premii.

- Participarea la Simpozionul Internațional “Pleodoarie pentru tehnica” realizat la Colegiul Tehnologic Mircea cel Bătrân (prof. Mariana Ciobanu).
- Participarea la proiectul *Activitatea educativ preventivă privind violența în mediul școlar, Civitas “Lite rele de legătură” , Civitas “Tinerii spectatori în AREOPAG”, Civitas “Metode și tehnici de soluționare a conflictelor în mediul școlar”*. (prof. Petrache Anca și Baloi Nicoleta).
- Participarea la proiectul *“Primii Pași spre o carieră de succes în audit și contabilitate”* (prof. Ionescu Roxana, Anca Petrache, Duta Doina, Dima Lorena , Ciobanu Mariana, Gogoloi Ioan, Necula Carmen , Teia Manole , Florian Lixandru, Ghinescu Cristina).

-
- Participarea la competiția Business Plan – faza pe municipiu (Prof. Manole Teia, Ciobanu Mariana, Băloi Nicoleta) unde s-au obtinut premii.
 - Participarea la Concursul National “Reclama si influenta ei asupra consumatorilor “ de la Baia Mare (prof.Dicu Denissa).
 - Participarea in cadrul parteneriatului “Un zambet pentru copii” si “Scoala Altfel” desfasurat pentru copii speciali(prof. Duta Doina, Petcu Rodica , Ghinescu Cristina).
 - Organizarea Târgului de ofertă educațională (Prof. Ghinescu Cristina, Petrache Anca, Gogoloi Ioan).
 - Participarea la olimpiada interdisciplinară (Prof. Stancu Marilena, Nicula Carmen, Duță Doina, Dima Lorena, Băloi Nicoleta, Gogoloi Ioan, Ghinescu Cristina, Pascale Crenguta, Ciobanu Mariana, Petcu Rodica) unde elevii au castigat premii și mențiuni.
 - Curs de formare pe tema “Managementul riscurilor de coruptie in educatie (prof. Baloi Nicoleta).
 - Organizarea si participarea la “Proiectul de comunicare non-verbala Conumini. (Prof. Baloi Nicoleta, Necsutu Ioana, Dima Lorena, Manole Teia).

VI. CURSURI ȘI PROGRAME DE FORMARE / PERFECTIONARE CONTINUĂ

- Program de formare *Medierea conflictelor în mediul școlar.* (prof Petrache Anca, Brătescu Catrinel).
- Programul de implementare “Programului Youth in Europa Drug Prevention Programme”, derulat de catre Directia Generala de Asistenta-Sociala a Municipiului Bucuresti . (prof.Crenguta Pascale).
- Proiect *Angelo 21* (prof. Necula Carmen).
- Proiect POSDRU *Managementul și situațiile de criză la nivelul unității școlare derulat de MEDCS* (Prof Mariana Ciobanu).
- Participarea la cursul evaluator al competentelor profesionale (prof. Dima Lorena, Duta Doina, Necsutu Ioana, Gogoloi Ioan, Ciobanu Mariana, Ghinescu Cristina, Pascale Crenguta, Petrache Anca).

-
- Participarea la Olimpiadele Interdisciplinare la nivel școlar, municipal și național (prof. Ghinescu Cristina, Crenguta Pascale, Stancu Marilena, Gogoloi Ioan, Duta Doina, Dima Lorena, Anca Petrache, Necula Carmen și Catrinel Bratescu), unde s-au obținut premii și mențiuni.
 - Colaborarea cu Fundația Tinerilor pentru Tineri, Sucursala București, în vederea derulării proiectelor "Educație pentru Viața de Familie" și "Educație pentru sănătate" (prof. Petrache Anca).
 - Colaborare cu Institutul de Științe ale Educației pentru realizarea temei de cercetare "Pregătire pentru participare și comportament participativ în mediul școlar" (prof. Petrache Anca).
 - Participarea la programul "Capital Filles " în România (prof. Petcu Rodica).
 - Participarea la parteneriatul pe tema " O lume fără violență" (prof. Dicu Denissa).
 - Curs Formator *Get-it*, organizat de *Junior-Achievment* (prof. Dicu Denissa).
 - Participarea la cursul "Leadership situational oferit de HP împreună cu Bugetarii Veseli"(Prof.Stancu Marinela).
 - Metodiști (Prof. Ghinescu Cristina, Duță Doina, Ciobanu Mariana au efectuat inspecții grad).
 - Elaborarea proiectului educativ "Concursul Regional Micul Intreprinzător" ediția a III-a. Echipa care a elaborat proiectul: Necula Carmen, Petrache Anca, Duta Doina, Manole Teia, Ciobanu Mariana.
 - Proiect FSE Practică – Conferința Națională Practică (prof. Cristina Ghinescu).
 - Elaborare CDL pentru clasele a IX-a și a X-a (Prof. Capotă Valentina, Ionescu Roxana, Petrache Anca, Duță Doina).

VII. ACTIVITATE EXTRASCOLARA

- Vizionarea de spectacole targuri, muzee cu elevii prof. Roxana Ionescu, Duta Doina, Petrache Anca, Stancu Marilena, Gogoloi Ioan, Bratescu Catrinel, Ciobanu Mariana, Dima Lorena, Manole Teia, , Picu Ana.
- Organizarea de excursii prof. Duta Doina, Gogoloi Ioan, Stancu Marilena, Bratescu Catrinel, Picu Ana, Necsutu Ioana, Petrache Anca, Ciobanu Mariana).
- Vizitarea scolii speciale nr. 6 Sf. Nicolae cu elevii, cu prilejul sarbatorilor de Craciun si de Paste prof: Duta Doina, Petcu Rodica, Ghinescu Cristina, Mariana Ciobanu, Ionescu Roxana.

VIII. ANALIZĂ SWOT

Puncte slabe

- Fluctuatia cadrelor didactice de specialitate, fapt ce face imposibila respectarea principiului continuitatii la clasa a aceluasi profesor.
- Tratarea nediferențiată a elevilor.
- Absența continuității încadrării profesorilor la clasa, generată de mișcarea personalului didactic sau a unor întreruperi datorate intrării în concediul legal de studii.
- Insuficienta preocupare a unor cadre didactice în pregătirea elevilor pentru olimpiada interdisciplinara.

Puncte tari

- Cadrele didactice bine pregătite, interesate de perfecționarea continuă de specialitate.
- Coordonarea permanentă a elevilor firmei de exercițiu a dus la obținerea de rezultate deosebite obtinute la concursurile naționale și internaționale.
- Participarea la activitățile metodice organizate la nivelul ariei curriculare, sectorului și municipiului.
- Existența performanței la olimpiade și concursuri.

Oportunitati

- Incheierea unor conventii cu agentii economici privind desfasurarea practicii.
- Elaborarea unor lectii pe suport informatic pentru accesul elevilor in cabinetul de predare asistata de calculator.
- Dotarea bibliotecii scolii cu lucrari de specialitate de ultima aparitie.
- Atragerea unor sponsorizari pentru dotarea unui posibil cabinet de instruire practica.
- Participarea cadrelor didactice la programe de perfectionare, la nivel de scoala, sector, municipiu sau la nivel national.

Amenintari

- Migratia cadrelor didactice de specialitate spre agenti economici din cauza salariilor mici din invatamant.
- Lipsa de continuitate a profesorilor de specialitate, la scoala.
- Scaderea populatiei scolare in viitorul apropiat.