RAPORT PRIVIND STAREA ȘI CALITATEA ÎNVĂȚĂMÂNTULUI

în Colegiul Economic „Virgil Madgearu”

AN ȘCOLAR 2015 – 2016

***Analizat și dezbătut în Consiliul Profesoral din 27.10.2016, conform art. 58 (lit.a) –
OMENCȘ nr. 5079 / 31.08.2016***

***Validat în Consiliul de Administrație din 27.10.2016, conform art. 15(1) (lit.j) -
OMEN nr. 4619 / 2014***

Nr. de înregistrare: 4972 / 27.10.2016

CAPITOLUL I

STRUCTURA ȘI CONȚINUTUL

DOCUMENTULUI

I. STRUCTURĂ ȘI CONȚINUT.....pag 3-4	
II. ARGUMENT.....pag 6-9	
III. CAPACITATE INSTITUȚIONALĂ...pag 11-12	
1. STRUCTURI INSTITUȚIONALE ȘI MANAGERIALEpag 13-26	
2. STRUCTURI ADMINISTRATIVE ȘI DIDACTIC AUXILIARpag 27	
3. NIVELURI DE ÎNVĂȚĂMÂNT.....pag 28-31	
4. RESURSE UMANE.....pag 32-33	
5. BAZA MATERIALĂ.....pag 34-36	
IV. EFICACITATE EDUCAȚIONALĂ	
<i>Politici și strategii manageriale</i>	
1. MANAGEMENTUL PROCESULUI DE DE PREDARE - ÎNVĂȚARE – EVALUARE	
a. OFERTA EDUCAȚIONALĂ.....pag 38-53	
b. REZULTATELE ÎNVĂȚĂRII	
b.1 SITUAȚIA LA ÎNVĂȚĂTURĂ....pag 54-65	b.4 SITUAȚII SPECIALE.....pag 92-94 (preavize de exmatriculare)
b.2 FRECVENȚA.....pag 66-85	b.5 SITUAȚIA PROMOVABILITĂȚIIpag 95-114
b.3 SITUAȚIA NOTELOR LA PURTAREpag 86-91	Statistică Rezultate BAC 2016.....pag 115-130
	2. MANAGEMENTUL PERFORMANȚEI
	2.1 REZULTATELE OBȚINUTE LA OLIMPIADE ȘI CONCURSURI ȘCOLAREpag 131-202
	3. MANAGEMENTUL CARIEREI. PERFEȚIONARE CONTINUĂ, TRAINING ȘI AUTODEZVOLTARE.....pag 203-208
	4. PLANIFICAREA ȘI IMPLEMENTAREA STRATEGIILOR MANAGERIALE ÎN CADRUL CONSILIERII ȘI ORIENTĂRII ȘCOLARE ȘI PROFESIONALE. SISTEM ORGANIZATORIC ȘI DECIZIONAL.....pag 209
	5. MANAGEMENTUL EDUCAȚIEI NONFORMALE.....pag 210-217

**6. STRATEGII EDUCATIONALE. DEZVOLTARE,
COORDONARE ȘI COLABORARE PRIN
PARTENERIATE**

**6.1 PARTENERIATE PENTRU
DEZVOLTAREA INSTITUȚIONALĂ ȘI
FORMAREA PROFESIONALĂ**

.....pag 218-223

**6.2 PROIECTE EUROPENE DERULATE / ÎN
DERULARE ÎN CARE COLEGIUL
ECONOMIC “VIRGIL MADGEARU” A
FOST APLICANT / PARTENER**

.....pag 224-225

6.3 ACTIVITĂȚI EXTRAȘCOLARE

.....pag 226-232

7. ACTIVITATEA FINANCIAR-CONTABILĂ

.....pag 233-240

**8. RESPONSABILITATE PUBLICĂ ȘI STRATEGIA
CONCURENȚEI PRIN COMUNICARE**

.....pag 241-247

9. ANALIZA SWOT. MATRICEA PESTE

.....pag 248-250

**10. COLEGIUL ECONOMIC “VIRGIL
MADGEARU” - LEADERSHIP ORGANIZAȚIONAL**

.....pag 251

V. MANAGEMENTUL CALITĂȚII

1. CALITATE ȘI EFICIENȚĂ. ANALIZA SWOT

.....pag 253-255

ANEXA 1 – LEGISLAȚIE - Legislație 2009-2011

.....pag 257-259

**VI. MANAGEMENTUL COMISIILOR METODICE
PE DISCIPLINE**

**1. COMPONENTA ORGANIZATORICĂ A
COMISIILOR METODICE PE DISCIPLINE**

.....pag 261-264

CAPITOLUL II

ARGUMENT

Anul școlar 2015-2016 poate fi definit din perspectiva integratoare a conceptului *calitate în educație*, ca fiind o etapă esențială în evoluția învățământului românesc. Reforma și modernizarea sistemului educațional, la toate nivelurile: capacitatea instituțională, oferta educațională, structuri și factori de decizie își definesc cadrul instituțional prin crearea în fiecare unitate de învățământ a unei abordări complexe, menite să modernizeze procesul educațional prin intermediul *Managementului instituțional și a Comisiei de Asigurare a Calității*.

Implementarea standardelor de referință în scopul obținerii calității corespunde nevoilor și exigențelor pe care le presupune integrarea europeană.

Colegiul Economic „Virgil Madgearu”, București, este o instituție importantă în învățământul preuniversitar cu profil tehnologic. Modernă în ceea ce privește viziunea managerială, dar fără să rupă legătura cu tradiția inaugurată încă de la înființare în anul 1966, școala noastră devine în *2008 și 2012 Școală Europeană*. Această recunoaștere a valorii se datorează muncii de zi cu zi a fiecărui cadru didactic.

Procesul de predare – învățare – evaluare s-a desfășurat respectând principiile fundamentale și normele de conduită promovate de legislația în vigoare: competență profesională, obiectivitate, responsabilitate, crearea unei atmosfere de lucru ce încurajează comunicarea loială și dialogul eficient între profesori, elevi și părinți.

Viziunea școlii

Școala noastră - garanția unei educații de calitate în vederea excelenței în carieră.

Misiunea școlii

Misiunea noastră este:

- ❖ promovarea unui învățământ modern, deschis și flexibil, capabil să asigure accesul la învățământul universitar și la piața muncii, din perspectiva formării abilităților și competențelor pentru realizarea succesului personal și profesional.
- ❖ facilitarea unui dialog permanent, deschis și flexibil între partenerii sociali și educaționali.
- ❖ asigurarea dezvoltării personalității educabililor, într-un climat stimulativ de colaborare și de siguranță.

Valorile pe care le promovăm:

- ❖ respect
- ❖ corectitudine
- ❖ demnitate
- ❖ competență
- ❖ prosperitate

Nevoile de educație, identificate la nivelul societății și al comunității vizează următoarele aspecte :

1. Dezvoltarea individuală a elevului

Plecând de la principiul că profesorul este "ofertant de educație" pentru elev, accentul proiectelor școlare și al programelor din cadrul comisiilor metodice cade pe o ofertă educațională ce urmărește dezvoltarea profesională individuală a elevului, să formăm și să consolidăm deprinderi, abilități și competențe ce permit încadrarea pe piața muncii (tehnician în activități economice, tehnician în turism);

"Produsul finit" al educației oferite trebuie să fie un cetățean european, pregătit pentru competiție profesională și socială, cu principii morale sănătoase și cu personalitate bine dezvoltată.

2. Crearea unui climat de muncă și de învățare stimulat

Este încurajat atât spiritul de echipă (lucru în echipă) cât și rezultatul individual în activitatea educativă.

3. Garantarea pregătirii specializate

Pregătirea profesională este garantată ca fiind de calitate. Există un corp profesoral bine pregătit profesional și stabil, cu rezultate deosebite la clasa și la concursurile școlare. Gradul mare de accesare spre diferitele specializări din învățământul universitar sunt o garanție a calității pregătirii din liceu.

4. Asigurarea părinților că educația copiilor lor se face într-un mediu sigur, printr-o formare personală permanentă

Educația elevilor se realizează într-un mediu sigur atât în sensul "securității", "siguranței" cât și în sensul "formării permanente". Parteneriatul cu Jandarmeria și Poliția cât și intrarea într-un proiect cu Ministerul de Interne stau garanție.

Trecerea de la un nivel la altul este mai ușoară prin sprijinul oferit de cadrele didactice cu o bogată experiență psihopedagogică.

Realizarea acestor obiective printr-un curriculum în dezvoltare locală specific și printr-o valorificare eficientă a resurselor umane și materiale va răspunde cerințelor și expectanțelor elevilor, părinților, profesorilor și comunității.

Partenerii educaționali ai liceului: *elevi, părinți, comunitate, instituții publice* au beneficiat prin implicare și competențele profesionale ale cadrelor didactice, didactic-auxiliar și administrativ de certitudini: *educație, decentă, siguranță, deschidere spre nou.*

Beneficiarii acestor obiective și valori, elevii sau partenerii au găsit aici respectarea și aplicarea legislației în raport cu AQUIS-UL COMUNITAR, în ceea ce privește calitatea eficientizarea și desfășurarea procesului de predare-învățare-evaluare.

CAPITOLUL III

CAPACITATE INSTITUȚIONALĂ

Organigrama Colegiului “Virgil Madgearu”, București

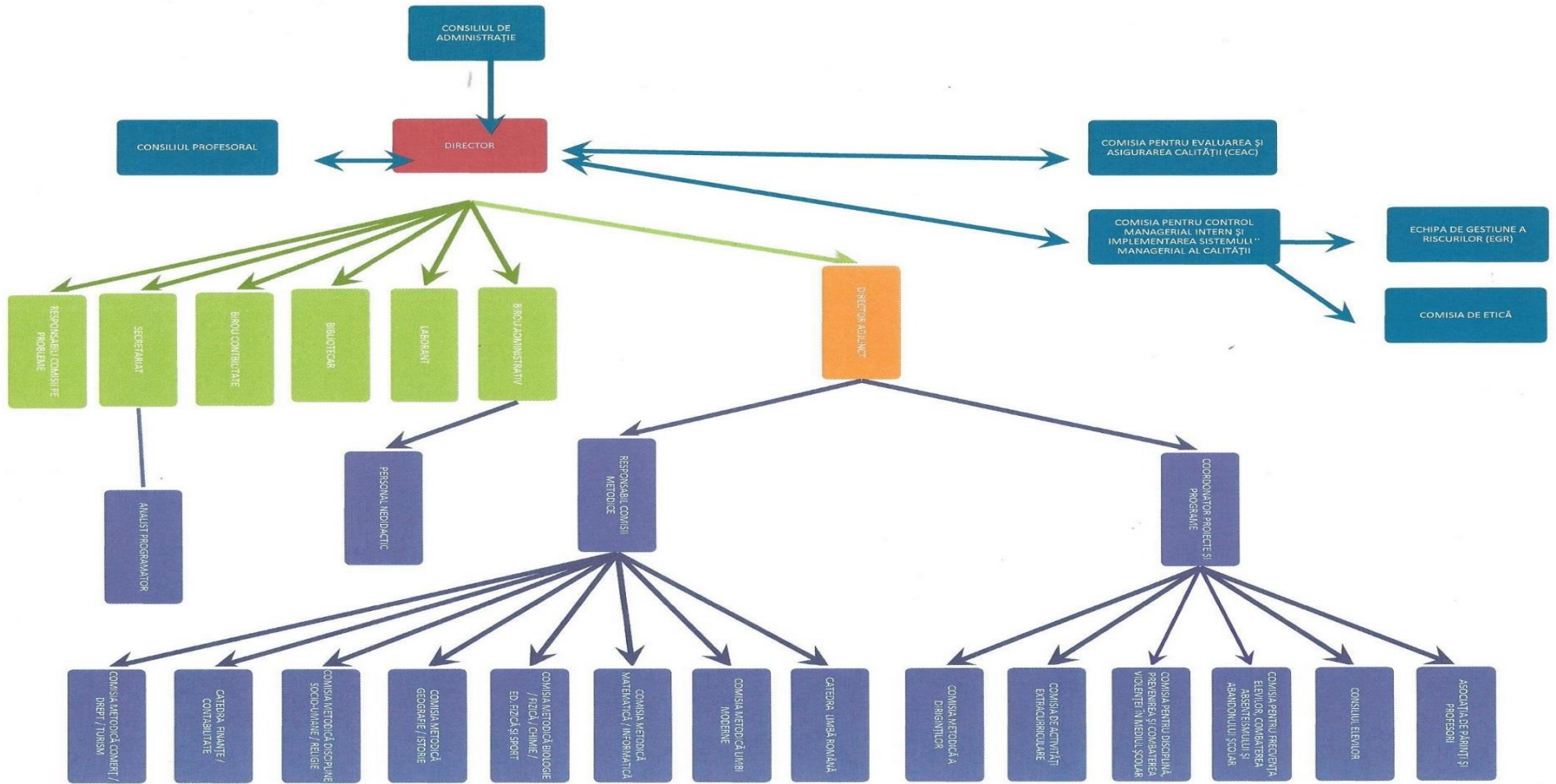

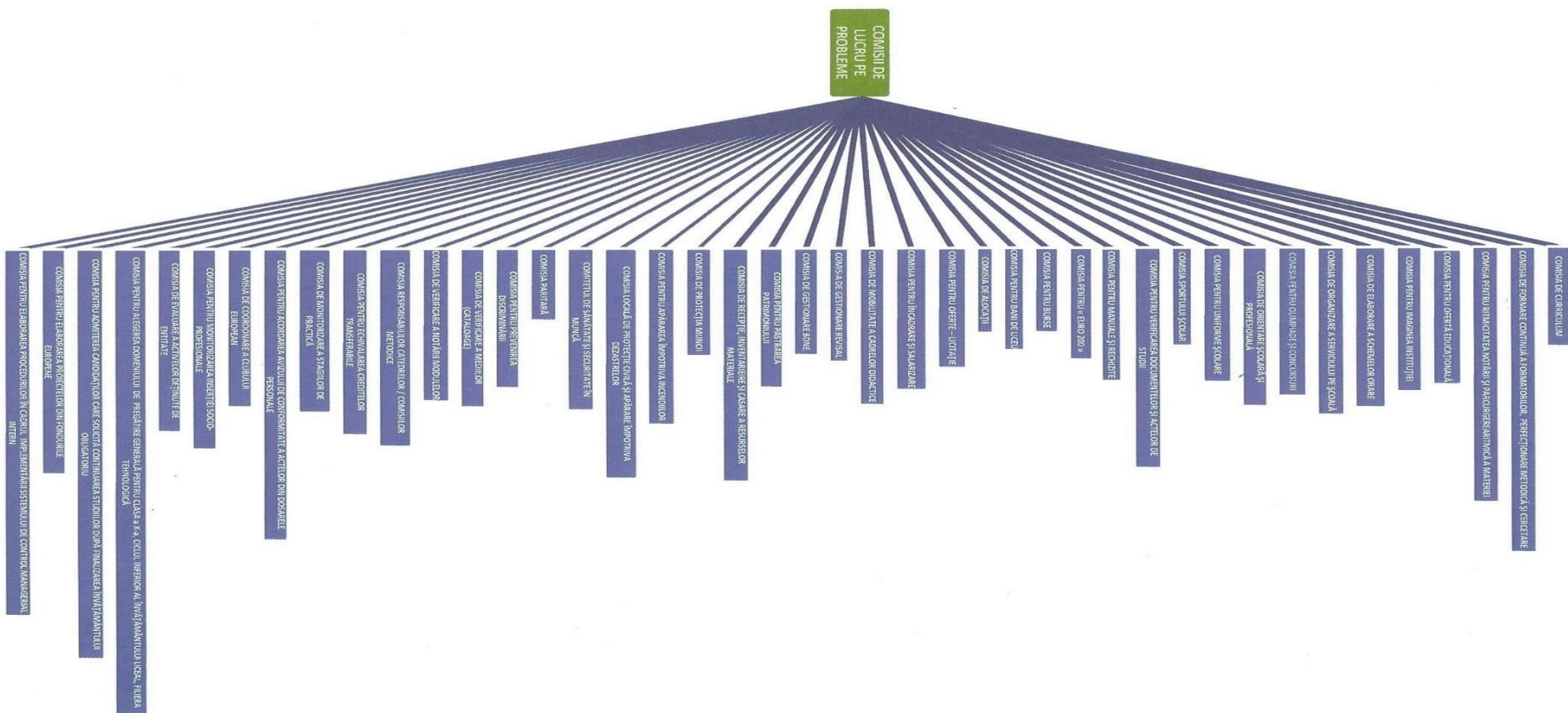

1. STRUCTURI INSTITUȚIONALE ȘI MANAGERIALE

1. DIRECTOR : Prof. Roxana Carmen Ionescu

2. DIRECTOR ADJUNCT : Prof. Dana Iliescu

3. COORDONATOR PROGRAME ȘI PROIECTE:

Prof. Anca Petrache

4. CONSILIUL DE ADMINISTRAȚIE:

- Prof. Roxana Carmen Ionescu
- Prof. Dana Iliescu
- Prof. Anca Petrache
- Prof. Lorena Dima
- Prof. Geta Bercaru
- Prof. Cristina Lemnaru
- Președinte al Asociației de părinți și Profesori ai Colegiului Economic “Virgil Madgearu”:
Daniela Turcsanyi

- Vicepreședinte al comitetului reprezentativ al Părinților: Florentina Costea
- Reprezentant al Consiliului Elevilor:
Ruxandra Călin (clasa a XII-a A)
- Reprezentanți Consiliu Local Sector 1:
Nicoleta Stancu, Adriana Larisa Antipa,
Cipirian Pauleț
- Reprezentant Primar Sector 1: Mihai Sava
- Reprezentant Sindicat “Spiru Haret”:
Cătălin Darmon

5. COMISIA DE ASIGURAREA CALITĂȚII

- Șef comisie: Prof. Mariana Ciobanu
 - Prof. Mihaela Săndulescu
 - Prof. Ligia Palade
 - Prof. Carmen Necula
 - Reprezentantul Comitetului de Părinți : Daniela Turcsanyi
 - Reprezentantul Consiliului Local: Mihai Sava
 - Reprezentant Consiliului Elevilor: Ruxandra Călin
(clasa -XII-a A)

- Reprezentant Sindicat “Spiru Haret”: Prof. Cătălin Darmon
- Conducere operativă –
Director Adjunct:
Prof. Dana Iliescu

6. COMISII CONSTITUITE LA NIVELUL LICEULUI

1) COMISIA PENTRU EVALUAREA ȘI ASIGURAREA CALITĂȚII

Conducerea operativă - prof. Dana Iliescu - director adjunct

Membri

- prof. Mariana Ciobanu
- prof. Mihaela Săndulescu
- prof. Ligia Palade
- prof. Carmen Necula
- Daniela Turcsany-Manolescu - reprezentantul Comitetului de Părinți
- Ruxandra Călin - reprezentantul Consiliului Elevilor (clasa a XII-a A)
- Mihai Sava - reprezentantul Consiliului Local
- prof. Cătălin Darmon - reprezentantul Sindicatului "Spiru Haret"

2) COMISIA PENTRU CONTROL MANAGERIAL INTERN ȘI IMPLEMENTAREA SISTEMULUI MANAGERIAL AL CALITĂȚII

Președinte - prof. Mariana Ciobanu
Vicepreședinte - prof. Lorena Dima
Secretar - prof. Mihaela Săndulescu
Responsabil de riscuri - prof. Carmen Necula

Membri

- prof. Mariana Șchiaua – șef catedră Lb. Română
- prof. Florina Voicu – șef comisie metodică Lb. Moderne
- prof. Cristina Lemnaru – șef comisie metodică Matematică – Informatică
- prof. Violeta Cojocaru – șef comisie metodică Fizică, Chimie, Biologie, Ed. Fizică
- prof. Liviu Mitache – șef comisie metodică Istorie - Geografie
- prof. Floriana Pană – șef comisie metodică Socio - umane
- prof. Doina Duță – șef comisie metodică Finanțe - Contabilitate
- secretar șef - Alice Cega
- administrator financiar - Angelica Mihaela Stoica
- administrator financiar de patrimoniu / ajutor programator – Mihai Ion

3) COMISIA DE CURRICULUM

Responsabil - prof. Dana Iliescu - director adjunct

Membri

- prof. Mariana Șchiaua
- prof. Cristina Lemnaru
- prof. Doina Duță
- prof. Florina Voicu
- prof. Violeta Cojocaru
- prof. Floriana Pană
- prof. Lorena Dima
- prof. Liviu Mitache

4) COMISIA DE FORMARE CONTINUĂ A FORMATORILOR, PERFEȚIONARE METODICĂ ȘI CERCETARE

Responsabil - prof. Teia Manole
Membri - prof. Nicoleta Băloi
- prof. Ligia Palade
- prof. Adriana Jarcău

5) COMISIA METODICĂ A DIRIGINȚILOR

Responsabil - prof. Anca Petrache
Membri - prof. Roxana Finichiu (pentru clasa a IX-a)
- prof. Mihaela Săndulescu (pentru clasa a X-a)
- prof. Ioan Gogoloi (pentru clasa a XI-a)
- prof. Rodica Petcu (pentru clasa a XII-a)

6) COMISIA PENTRU RITMICITATEA NOTĂRII ȘI PARCURGEREA RITMICĂ A MATERIEI

Responsabil - prof. Cristina Nica
Membri - prof. Mihaela Plăiașu (pentru clasa a IX-a)
- prof. Andreea Matei (pentru clasa a X-a)
- prof. Carmen Cojocaru pentru clasa a XI-a)
- prof. Marilena Stancu (pentru clasa a XII-a)

7) COMISIA PENTRU FRECVENȚA ELEVILOR, COMBATEREA ABSENTEISMULUI ȘI ABANDONULUI ȘCOLAR

Responsabil - prof. Teia Manole
Membri - prof. Mihaela Plăiașu (pentru clasa a IX-a)
- prof. Cristina Nica (pentru clasa a X-a)
- prof. Carmen Cojocaru (pentru clasa a XI-a)
- prof. Marilena Stancu (pentru clasa a XII-a)

8) COMISIA PENTRU OFERTĂ EDUCAȚIONALĂ

Responsabil - prof. Mariana Șchiaua – responsabil ofertă

Membri - prof. Cristina Ghinescu – responsabil organizare târg
- prof. Maria Rădescu – responsabil actualizare site Col. Ec. “Virgil Madgearu”
- prof. Florina Voicu
- prof. Alina Greere
- prof. Irina Radu

9) COMISIA PENTRU IMAGINEA INSTITUȚIEI

Responsabil - prof. Dana Iliescu – director adjunct
Membri - prof. Mariana Șchiaua - responsabil site Col. Ec. “Virgil Madgearu”
- prof. Maria Rădescu - responsabil site Col. Ec. “Virgil Madgearu”
- prof. Cristina Lemnaru – responsabil Bacalaureat
- prof. Mariana Ciobanu – responsabil CEAC
- prof. Florina Voicu – responsabil olimpiade și concursuri școlare
- prof. Nicoleta Velniceru – responsabil admitere în

- ciclul superior al liceului
- prof. Mihaela Săndulescu - responsabil admitere in
ciclul inferior al liceului
- Mihai Ion - administrator financiar de patrimoniu
/ajutor programator

**10) COMISIA DE ELABORARE A SCHEMELOR
ORARE**

- Responsabil** - **prof. Geta Bercaru**
Membri - prof. Cristina Lemnaru (încadrări)
- prof. Doina Duță (grafic practică)
- prof. Ioana Necșuțu (încadrări)

**11) COMISIA DE ORGANIZARE A SERVICIULUI PE
ȘCOALĂ**

- Responsabil** - **prof. Cristina Nica (profesori)**
Membri - prof. Catrinel Brătescu (elevi)

12) COMISIA DE ACTIVITĂȚI EXTRACURRICULARE

- Responsabil** - **prof. Anca Petrache**
Membri - prof. Marilena Stancu (clasa a X-a)
- prof. Roxana Finichiu (clasa a XI- a)
- prof. Rodica Petcu (clasa a XII -a)
- prof. Florina Voicu (clasa a IX- a)

13) COMISIA PENTRU OLIMPIADE ȘI CONCURSURI

- Responsabil** - **prof. Florina Voicu**
Membri - prof. Iulia Stan
- prof. Corina Vasile
- prof. Nicoleta Băloi
- prof. Alina Greere – responsabil actualizare site
- prof. Violeta Cojocaru

**14) COMISIA DE ORIENTARE ȘCOLARĂ ȘI
PROFESIONALĂ**

- Responsabil** - **prof. Roxana Finichiu**
Membri - prof. Marilena Stancu (clasa a XI- a)
- prof. Violeta Cojocaru (clasa a XII- a)
- prof. Catrinel Brătescu (clasa a IX- a)
- prof. Iulia Stan (clasa a X- a)

15) COMISIA PENTRU UNIFORME ȘCOLARE

- Responsabil** - **prof. Nicoleta Băloi**
Membri - prof. Cristina Ghinescu (clasa a X- a)
- prof. Violeta Cojocaru (clasa a XI- a)
- prof. Cristina Drăgan (clasa a XII- a)
- prof. Nicoleta Velniceru (clasa a IX- a)

**16) COMISIA PENTRU DISCIPLINĂ, PREVENIREA ȘI
COMBATAREA VIOLENȚEI ÎN MEDIUL ȘCOLAR**

- Responsabil** - **prof. Cristina Ghinescu – coordonator**
Membri
- prof. Ioan Gogoloi
 - prof. Nicoleta Băloi
 - prof. Roxana Finichiu – consilier școlar
 - Mariana Farmazon - laborant
 - Adriana Larisa Antipa - responsabil al Consiliului
Local al Sectorului 1
 - Mihai Sava - reprezentant al Primarului Sectorului 1
 - Cornel Căpruciu – polițist de proximitate

17) COMISIA SPORTULUI ȘCOLAR

- Responsabil** - **prof. Roxana Carmen Ionescu – director**
Membri
- prof. Traian Anghel
 - prof. Costel Dănălache
 - Angelica Mihaela Stoica - administrator financiar

**18) COMISIA PENTRU VERIFICAREA
DOCUMENTELOR ȘI ACTELOR DE STUDII**

- Responsabil** - **prof. Cristina Drăgan**
Membri
- prof. Ida Sibana – (clasa a IX-a)
 - prof. Cristina Lemnaru – (clasa a X-a)
 - prof. Iulia Stan– (clasa a XI-a)
 - prof. Geta Bercaru – (clasa a XII-a)
 - secretar șef – Alice Cega
 - secretar – Veronica Mișcodan

19) COMISIA PENTRU MANUALE ȘI RECHIZITE

- Responsabil** - **prof. Denisa Dicu**
Membri
- prof. Mariana Șchiaua – (clasa a IX-a)
 - prof. Carmen Cojocaru – (clasa a X-a)
 - prof. Doina Duță – (clasa a XI-a)
 - prof. Florina Voicu – (clasa a XII-a)
 - Mariana Vasile - bibliotecar

20) COMISIA PENTRU « EURO 200 »

- Responsabil** - **prof. Roxana Carmen Ionescu – director**
Membri
- prof. Paulina Vasile – (clasa a IX-a)
 - prof. Nicoleta Velniceru – (clasa a X-a)
 - prof. Teia Manole - (clasa a XII-a)
 - prof. Nicoleta Băloi - (clasa a XI-a)
 - administrator financiar – Angelica Mihaela Stoica
 - secretar șef – Alice Cega
 - secretar – Veronica Mișcodan

21) COMISIA PENTRU BURSE

- Responsabil** - **prof. Roxana Carmen Ionescu - director**
Membri
- prof. Paulina Vasile – (clasa a IX-a)
 - prof. Nicoleta Velniceru – (clasa a X-a)
 - prof. Teia Manole - (clasa a XII-a)
 - prof. Nicoleta Băloi - (clasa a XI-a)
 - administrator financiar – Angelica Mihaela Stoica
 - secretar șef – Alice Cega
 - secretar – Veronica Mișcodan

22) COMISIA PENTRU BANI DE LICEU

Responsabil - **prof. Roxana Carmen Ionescu - director**
Membri - prof. Paulina Vasile – (clasa a IX-a)
- prof. Nicoleta Velniceru – (clasa a X-a)
- prof. Teia Manole - (clasa a XII-a)
- prof. Nicoleta Băloi - (clasa a XI-a)
- administrator financiar - Angelica Mihaela Stoica
- secretar șef – Alice Cega
- secretar – Veronica Mișcodan

23) COMISIA DE ALOCAȚII

Responsabil - **prof. Roxana Carmen Ionescu - director**
Membri - secretar șef – Alice Cega
- secretar – Veronica Mișcodan

24) COMISIA PENTRU OFERTE – LICITAȚIE

Responsabil - **Alice Cega – secretar șef**
Membri - prof. Anca Petrache
- prof. Lorena Dima
- prof. Rodica Petcu
- administrator financiar patrimoniu /ajutor
programator – Mihai Ion
- bibliotecar – Mariana Vasile
- secretar – Veronica Mișcodan
- laborant - Mariana Farmazon

25) COMISIA PENTRU ÎNCADRARE ȘI SALARIZARE

Responsabil - **prof. Roxana Carmen Ionescu - director**
Membri - prof. Dana Iliescu – director adjunct
- prof. Cristina Lemnaru
- prof. Lorena Dima
- prof. Ioana Necșuțu
- secretar șef – Alice Cega

26) COMISIA DE MOBILITATE A CADRELOR DIDACTICE

Responsabil - **Prof. Ioana Necșuțu**
Membri - Prof. Cristina Drăgan
- Prof. Florina Voicu

27) COMISIA DE GESTIONARE REVISAL

Responsabil - **prof. Roxana Carmen Ionescu - director**
Membri - secretar șef – Alice Cega
- secretar - Veronica Mișcodan
- analist programator – Alina Bățărigă
- administrator financiar patrimoniu /ajutor
programator - Mihai Ion

28) COMISIA DE GESTIONARE BDNE

Responsabil - **prof. Roxana Carmen Ionescu - director**
Membri - secretar șef – Alice Cega

- secretar - Veronica Mișcodan
- analist programator – Alina Bățărigă
- administrator financiar patrimoniu /ajutor programator - Mihai Ion

29) COMISIA PENTRU PĂSTRAREA PATRIMONIULUI

- Responsabil** - **prof. Doina Duță**
Membri
- prof. Liviu Mitache - (clasa a IX-a)
 - prof. Carmen Necula – (clasa a X-a)
 - prof. Catrinel Brătescu – (clasa a XI-a)
 - prof. Ioan Gogoloi – (clasa a XII-a)
 - administrator financiar – Angelica Mihaela Stoica
 - administrator financiar patrimoniu / ajutor programator – Mihai Ion

30) COMISIA DE RECEPȚIE, INVENTARIEIRE ȘI CASARE A RESURSELOR MATERIALE

- Responsabil** - **Prof. Ioan Gogoloi**
Membri
- Prof. Marilena Stancu
 - Prof. Carmen Necula
 - Mariana Farmazon – laborant
 - Veronica Mișcodan – secretar
 - Mariana Vasile – bibliotecar
 - Mihai Ion – administrator financiar patrimoniu / ajutor programator
 - Alina Bățărigă – analist programator
 - Constantin Parascan – mecanic

- Felicia Ciobanu – îngrijitoare
- Elena Vasilescu - îngrijitoare

31) COMISIA DE PROTECȚIA MUNCHII

- Responsabil** - **prof. Dana Iliescu – director adjunct**
Membri
- prof. Costel Dănălache
 - prof. Ioan Gogoloi
 - Veronica Mișcodan - secretar
 - Mariana Farmazon - laborant
 - Mihai Ion - administrator financiar patrimoniu / ajutor programator

32) COMISIA PENTRU APĂRAREA ÎMPOTRIVA INCENDIILOR

- Responsabil** - **prof. Dana Iliescu – director adjunct**
Membri
- prof. Emil Dumitru
 - prof. Ioan Gogoloi
 - prof. Cătălin Darmon
 - administrator financiar de patrimoniu / ajutor programator – Mihai Ion
 - secretar șef – Alice Cega
 - laborant - Mariana Farmazon
 - mecanic - Constantin Parascan
 - mecanic – Ion Constantin

33) COMISIA LOCALĂ DE PROTECȚIE CIVILĂ ȘI APĂRARE ÎMPOTRIVA DEZASTRELOR

Responsabil - prof. Dana Iliescu – director adjunct

Membri

- prof. Emil Dumitru
- prof. Ioan Gogoloi
- prof. Cătălin Darmon
- administrator financiar de patrimoniu / ajutor programator – Mihai Ion
- secretar șef – Alice Cega
- laborant - Mariana Farmazon
- mecanic - Constantin Parascan
- mecanic - Ion Constantin

34) COMITETUL DE SĂNĂTATE ȘI SECURITATE ÎN MUNCĂ

Responsabil - prof. Dana Iliescu – director adjunct

Membri

- prof. Cristina Drăgan - secretar
- prof. Costel Dănălache
- administrator financiar de patrimoniu /ajutor programator – Mihai Ion
- responsabil pentru personalul didactic auxiliar și nedidactic
- medic medicina muncii –
- secretar șef – Alice Cega
- laborant - Mariana Farmazon
- secretar - Veronica Mișcodan

35) COMISIA PARITARĂ

Responsabil - Prof. Roxana Carmen Ionescu – director – reprezentant Consiliul de Administrație

Membri

- Prof. Dana Iliescu - director adjunct - reprezentant Consiliul de Administrație
- Prof. Anca Petrache - reprezentant Consiliul de Administrație
- Prof. Cătălin Darmon - reprezentant al Sindicatului „Spiru Haret”
- Prof. Mihaela Săndulescu - reprezentant al Sindicatului „Spiru Haret”
- Prof. Denissa Dicu - reprezentant al Sindicatului „Spiru Haret”

36) COMISIA PENTRU PREVENIREA DISCRIMINĂRII

Responsabil - prof. Iuliana Zamfir

Membri

- prof. Crenguța Pascale
- prof. Dicu Denissa
- Daniela Turcsanyi-Manolescu – Președinte al Comitetului Reprezentativ al Părinților
- eleva Carolina Andreea Onete (a XII-a J)

37) COMISIA DE VERIFICARE A MEDIILOR

(CATALOAGE)

Responsabil - prof. Cristina Drăgan

Membri:

- clasa a XII-a – **prof. Cristina Drăgan**
 - prof. Rodica Petcu
 - prof. Marilena Stancu
- clasa a XI-a – **prof. Ioana Gogoloi**
 - prof. Nicoleta Velniceru
 - prof. Crina Costea
- clasa a X-a – **prof. Cristina Nica**
 - prof. Catrinel Brătescu
 - prof. Mihaela Plăiașu
- clasa a IX-a – **prof. Violeta Cojocar**
 - prof. Carmen Necula
 - prof. Cristina Drăgan

**38) COMISIA DE VERIFICARE A NOTĂRII
MODULELOR**

Responsabil - prof. Nicoleta Băloi

Membri

- prof. Doina Duță
- prof. Catrinel Brătescu

**39) COMISIA RESPONSABILILOR CATEDRELOR /
COMISIILOR METODICE**

Responsabil - prof. Iliescu Dana – director adjunct

Catedra metodică de limbă și literatură română

– prof. Mariana Șchiaua

Comisia metodică de limbi moderne

– prof. Florina Voicu

Comisia metodică de matematică, informatică

– prof. Cristina Lemnaru

Comisia metodică de fizică, chimie, biologie, ed. fizică și sport

– prof. Violeta Cojocar

Comisia metodică de geografie și istorie

– prof. Liviu Mitache

Comisia metodică de socio-umane

– prof. Floriana Pană

Comisia metodică de contabilitate

– prof. Doina Duță

Comisia metodică de comerț și turism

– prof. Lorena Dima

**40) COMISIA PENTRU ECHIVALAREA CREDITELOR
TRANSFERABILE**

Președinte - Prof. Roxana Carmen Ionescu – director

Membri

- Prof. Teia Manole – responsabil comisie de formare
continuă și perfecționare
- Prof. Ioana Cosma – profesor metodist Casa
Corpului Didactic

41) COMISIA DE MONITORIZARE A STAGIILOR DE PRACTICĂ

Responsabil - Prof. Doina Duță
Membri - Prof. Crenguța Pascale
- Prof. Carmen Necula
- Prof. Catrinel Brătescu
- Prof. Rodica Petcu

42) COMISIA PENTRU ACORDAREA AVIZULUI DE CONFORMITATE A ACTELOR DIN DOSARELE PERSONALE

Președinte - Prof. Dana Iliescu – director adjunct
Membri - Prof. Anca Petrache
- secretar șef – Alice Cega
- secretar – Veronica Mișcodan

43) COMISIA DE COORDONARE A CLUBULUI EUROPEAN

Coordonator - Prof. Florina Voicu
Membri - Prof. Emil Dumitru – secretar
- Prof. Andreea Matei
- Prof. Iulia Stan

44) COMISIA PENTRU MONITORIZAREA INSERȚIEI SOCIO- PROFESIONALE

Responsabil - Prof. Cristina Lemnaru
Membri - Prof. Carmen Necula
- Prof. Denissa Dicu

45) COMISIA DE EVALUARE A ACTIVELOR DEȚINUTE DE ENTITATE

Responsabil - Prof. Carmen Necula
Membri - Prof. Ioan Gogoloi
- Eugen Nițu - administrator financiar
- Mariana Vasile – bibliotecar
- Mihai Ion – administrator financiar de patrimoniu /ajutor programator

46) COMISIA PENTRU ALEGEREA DOMENIULUI DE PREGĂTIRE GENERALĂ PENTRU CLASA a X-a, CICLUL INFERIOR AL ÎNVĂȚĂMÂNTULUI LICEAL, FILIERA TEHNOLOGICĂ

Președinte - Prof. Roxana Carmen Ionescu – director
Vicepreședinte - Prof. Lorena Dima – șef comisie metodică comerț/servicii
Secretar - Prof. Rodica Petcu

Membri

- Prof. Florina Voicu
- Prof. Alina Greere
- Prof. Nicoleta Velniceru
- Prof. Irina Radu
- Prof. Ioan Gogoloi
- Prof. Anca Petrache
- Prof. Emil Dumitru
- Prof. Iulia Stan
- Prof. Ligia Palade
- Prof. Crina Costea

47) COMISIA PENTRU ADMITEREA CANDIDAȚILOR CARE SOLICITĂ CONTINUAREA STUDIILOR DUPĂ FINALIZAREA ÎNVĂȚĂMÂNTULUI OBLIGATORIU

Președinte - Prof. Roxana Carmen Ionescu – director
Vicepreședinte - Prof. Nicoleta Velniceru
Membri

- Prof. Cristina Ghinescu
- Prof. Crenguța Pascale
- Prof. Marilena Stancu
- Prof. Costel Dănălache
- Prof. Ioana Necșuțu
- Prof. Andreea Matei
- Prof. Mihaela Săndulescu
- Prof. Valentina Rădescu
- Prof. Liviu Mitache
- Prof. Mariana Ciobanu

48) COMISIA PENTRU ELABORAREA PROIECTELOR DIN FONDURILE EUROPENE

Responsabil - Prof. Dana Iliescu – director adjunct
Membri

- Prof. Anca Petrache
- Prof. Lorena Dima
- Prof. Mariana Ciobanu
- Prof. Carmen Necula

49) COMISIA PENTRU ELABORAREA PROCEDURILOR ÎN CADRUL IMPLEMENTĂRII SISTEMULUI DE CONTROL MANAGERIAL INTERN

Responsabil - Prof. Mariana Ciobanu
Membri

- Prof. Mihaela Săndulescu
- Prof. Carmen Necula

50) COMISIA PENTRU PREVENIREA CORUPȚIEI

Responsabil - Prof. Dana Iliescu – director adjunct
Membri

- Prof. Violeta Cojocaru
- Angelica Mihaela Stoica - administrator financiar
- Veronica Mișcodan – secretar
- Prof. Mariana Ciobanu – reprezentantul structurii de control managerial intern

- Prof. Ioana Necșuțu – reprezentantul structurii de management resurse umane
- Prof. Nicoleta Băloi – consilier pentru integritate

**51) COMISIA DE PRELUCRARE A DATELOR CU
CARACTER PERSONAL**

- Președinte** – Prof. Roxana Carmen Ionescu
Responsabil - Prof. Dana Iliescu – director adjunct
Membri
- Alice Cega
 - Veronica Mișcodan
 - Angelica Mihaela Stoica
 - Eugen Nițu
 - Alina Carmen Bățărigă
 - Elena Sidonia Toma
 - Mihai Gabriel Ion

7. CONSILIUL PROFESORAL

- | | | | |
|-----------------------|-------------------------------|-----------------------------|------------------------|
| 1. Anghel Traian | 27. Gaiu Violeta | 53. Pavil Daniela | 79. Vasile Corina |
| 2. Baci Nicoleta | 28. Gheorghe Mihai | 54. Pană Floriana | 80. Velniceru Nicoleta |
| 3. Badea Mihai Florin | 29. Ghinescu Cristina | 55. Pascale Crenguța | 81. Voicu Florina |
| 4. Bădescu Violeta | 30. Greere Alina | 56. Petcu Rodica | 82. Vodită Daniela |
| 5. Bălan Iulian | 31. Gogoloi Ioan | 57. Petrache Anca | |
| 6. Băloi Nicoleta | 32. Iancu Cristina | 58. Picu Ana Maria | |
| 7. Bârță Mihaela | 33. Iftemie Liliana | 59. Plăiașu Mihaela | |
| 8. Bercaru Geta | 34. Ilinca Claudia | 60. Popa Mihai | |
| 9. Brătescu Catrinel | 35. Iliescu Dana Gabriela | 61. Prager Walther | |
| 10. Călinescu Ioana | 36. Ionescu Carmen Roxana | 62. Răileanu Mihaela | |
| 11. Capotă Valentina | 37. Jarcău Adriana | 63. Rădescu Maria Valentina | |
| 12. Cîrstea Mihaela | 38. Lancor Maria | 64. Rădulescu Magdalena | |
| 13. Ciobanu Mariana | 39. Lemnaru Cristina | 65. Radu Irina Domnina | |
| 14. Cojocaru Violeta | 40. Lețu George | 66. Rusu Diana | |
| 15. Cojocaru Carmen | 41. Lixandru Florian | 67. Rusu Olivia | |
| 16. Costea Crina | 42. Manea Geanina | 68. Săndulescu Mihaela | |
| 17. Constantin Roxana | 43. Manole Teia | 69. Scântee Mirela | |
| 18. Dănălache Costel | 44. Matei Andreea | 70. Sibana Ida | |
| 19. Darmon Cătălin | 45. Mateiciuc Cristiana | 71. Smarandache Costel | |
| 20. Dicu Denissa | 46. Mitache Liviu | 72. Stancu Marilena | |
| 21. Dima Lorena | 47. Moisa Nicu Alexandru | 73. Stancu Valentin | |
| 22. Dobrescu Oana | 48. Necula Carmen | 74. Stan Iulia | |
| 23. Drăgan Cristina | 49. Necușuțu Ioana | 75. Șchiaua Mariana | |
| 24. Dumitru Emil | 50. Niculescu Mizil Elisabeta | 76. Toma Mihaela | |
| 25. Duță Doina | 51. Nica Cristina | 77. Toth Elena Simona | |
| 26. Finichiu Roxana | 52. Palade Ligia | 78. Vasile Paulina | |

2. STRUCTURI ADMINISTRATIVE ȘI DIDACTIC AUXILIAR

SECRETARIAT : Secretar Șef : Alice Cega

Secretar: Veronica Mișcodan

ANALIST PROGRAMATOR: Carmen Alina Bățărigă

CONTABILITATE : Administrator financiar – Angelica

Mihaela Stoica, Eugen Nițu

ADMINISTRATIE: Administrator financiar patrimoniu -

Mihai Ion

BIBLIOTECĂ: Bibliotecar: Mariana Vasile

LABORATOR: Laborant: Mariana Farmazon

CABINET AEL:

CENTRUL DE INFORMARE ȘI DOCUMENTARE:

Prof. Liviu Mitache

3. NIVELURI DE ÎNVĂȚĂMÂNT

POPULAȚIA ȘCOLARĂ

CLASA	FETE	BĂIEȚI	TOTAL
a IX-a	185	111	296
a X-a	191	123	314
a XI-a	210	104	314
a XII-a	229	90	319
TOTAL	815	428	1243

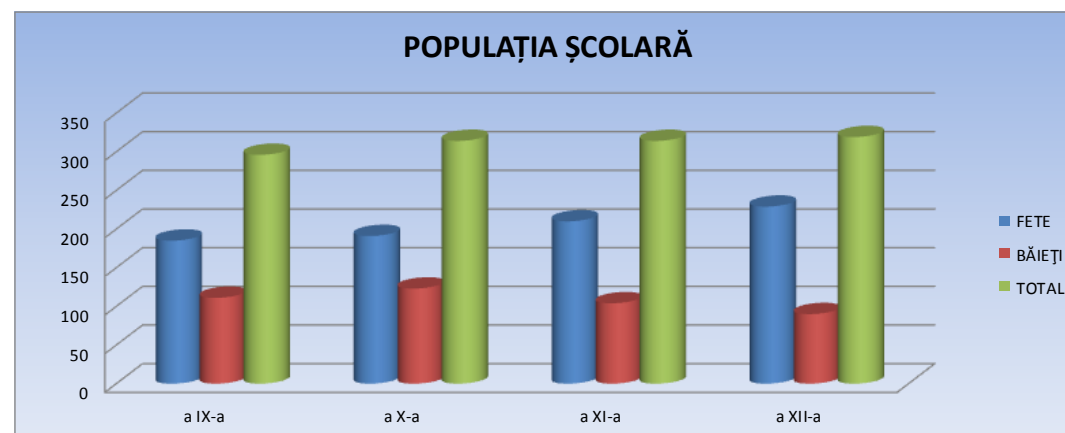

ELEVI STRĂINI

Nr. crt.	Nume și prenume	Clasa	Bursier	De unde provine
1.	Duda B. Alexandru	9B	DA	Rep. Moldova
2.	Hajdeu. A. Alina	9B	DA	Rep. Moldova
3.	Golan P. Sergiu	9G	DA	Rep. Moldova
4.	Lisnic A. Iulian	9G	DA	Rep. Moldova
5.	Stanciu P. Mihaela	9G	DA	Rep. Moldova
6.	Bereșteanu P. Camelia	9J	DA	Rep. Moldova
7.	Djalo M. Mamadu	10F	DA	Rep. Moldova
8.	Varvariuc V. Dionisie	10F	DA	Rep. Moldova
9.	Rusu S. Elena	10G	DA	Rep. Moldova
10.	Iurev S. Elena	10G	DA	Rep. Moldova
11.	Fliostor S. Eugeniu	10G	DA	Rep. Moldova
12.	Tcaci I. Elena	10H	DA	Rep. Moldova
13.	Lisnic A. Maria	11G	DA	Rep. Moldova
14.	Podgorneac A. Valentina	11G	DA	Rep. Moldova
15.	Postolachi I. Stefan	11G	DA	Rep. Moldova
16.	Marinova M. Elisabeta	11I	DA	Rep. Moldova
17.	Boghean M. Chiril	11J	DA	Rep. Moldova

18.	Buliga N. Diana	11J	DA	Rep. Moldova
19.	Chilaru O. Serghei	11J	DA	Rep. Moldova
20.	Pilipencu R. Anastasia	12B	DA	Rep. Moldova
21.	Mironov S. Victoria	12G	DA	Rep. Moldova
22.	Palaghioi I. Viorica	12G	DA	Rep. Moldova
23.	Roșca V. Daniela	12G	DA	Rep. Moldova
24.	Grăjdean M. Veronica	12K	DA	Rep. Moldova

Nr.crt.	Nivel de învățământ	Număr de clase	Număr de elevi	Forma de învățământ	Limba de predare
1.	Liceal ciclul inferior, a IX-a și a X-a	20	610	zi	româna
2.	Liceal ciclul superior, a XI-a și a XII-a	21	633	zi	româna

**DISTRIBUȚIA EFECTIVELOR DE ELEVI ÎN FUNCȚIE DE FILIERĂ, PROFIL, DENUMIRE SPECIALIZARE,
CALIFICARE PROFESIONALĂ**

Nr. crt.	Nivel	Filieră	Profil	Specializare/calificare profesională	Număr clase	Număr elevi
1.	Liceal	Tehnologică	Servicii	Tehnician în turism	5	150
2.	Liceal	Tehnologică	Servicii	Tehnician în activități economice	36	1093

4. RESURSE UMANE

A. PERSONAL DIDACTIC DE CONDUCERE

Nr. crt.	Nume și prenume	Grad didactic	Norma de bază în unitate	Anul numirii în funcție
1	Roxana Carmen Ionescu	I	DA	2003
2	Dana Iliescu	I	DA	2006
3	Anca Petrache	I	DA	2007

B. PERSONAL DIDACTIC

Personal didactic angajat	Cu doctorat	Cu gradul I	Cu gradul II	Doctoranzi	Cu definitivatul	Debutant	Necalificați
82	10	37	4	-	11	6	-

PROFESORI METODIȘTI

ALINA GREERE

MIHAELA PLĂIAȘU

CRISTINA GHINESCU

LILIANA IFTEMIE

DOINA DUȚĂ

MARIANA CIOBANU

C. PERSONAL AUXILIAR – 9

D. PERSONAL NEDIDACTIC – 12

5. BAZA MATERIALĂ – PREMISA ESENȚIALĂ ÎN FORMAREA PROFESIONALĂ A ELEVILOR ȘI ACTIVITATEA DIDACTICĂ

(A) SPAȚII ȘCOLARE

Nr. crt.	Tipul de spațiu	Nr. spații	Suprafața	Dotări	Lucrări de consolidare și igienizare	Observații
1	Săli de clasă	18	950 m ²	Mobilier, tablă magnetică Calculatoare, retroproiectoare Mobilier, aparatură	Montat elemente de încălzire	Lucrări de termoizolație la fațada clădirii Hidroizolație la terasa Înlocuit elemente de încălzire
2	Cabinete	6	250 m ²	Mobilier, tablă magnetică interactivă Calculatoare, retroproiectoare Mobilier, aparatură	Montat elemente de încălzire	Lucrări de termoizolație la fațada clădirii Hidroizolație la terasa Înlocuit elemente de încălzire Montat aparate de aer condiționat
3	Laboratoare	2	250 m ²	Mobilier, tablă magnetică Calculatoare, retroproiectoare Mobilier, aparatură	Montat elemente de încălzire	Lucrări de termoizolație la fațada clădirii Hidroizolație la terasa Înlocuit elemente de încălzire Montat aparate de aer condiționat
4	Teren/sala de educație fizică	2	1315 m ²	Panou baschet	Sala de sport înlocuit parchet și lambriuri Montat elemente de încălzire	Lucrări de termoizolație la fațada clădirii Hidroizolație la terasa Înlocuit elemente de încălzire

(B) SPAȚII AUXILIARE

Nr. crt	Tipul de spațiu	Nr. spații	Suprafața	Dotări	Lucrări de consolidare și igienizare	Observații
1	Biblioteca	1	50m2	Calculator, xerox	Înlocuit elemente de încălzire Termoizolație Înlocuit uși	Lucrări de termoizolație la fațada clădirii Hidroizolație la terasa Înlocuit elemente de încălzire
2	Centrul de documentare și informare	1	50m2	Calculator, retroproiector	Înlocuit elemente de încălzire Termoizolație Înlocuit uși	Lucrări de termoizolație la fațada clădirii Hidroizolație la terasa Înlocuit elemente de încălzire
3	Spații sanitare	2	60m2		Înlocuit elemente de încălzire Termoizolație Înlocuit uși	Lucrări de termoizolație la fațada clădirii Hidroizolație la terasa Înlocuit elemente de încălzire
4	Alte spații	28	136m2	Calculator, stație radio	Instalații sanitare la grup sanitar	Lucrări de termoizolație la fațada clădirii Hidroizolație la terasa Înlocuit elemente de încălzire

(C) SPAȚII ADMINISTRATIVE

Nr. crt	Tipul de spațiu	Nr. spații	Suprafața	Dotări	Lucrări de consolidare și igienizare	Observații
1	Secretariat	1	20 m ²	Calculatoare, televizor, imprimante, xerox, aer condiționat	Înlocuit elemente de încălzire Termoizolație Înlocuit uși	Lucrări de termoizolație la fațada clădirii Hidroizolație la terasa Înlocuit elemente de încălzire
2	Spațiul pentru echipa managerială	2	60 m ²	Calculatoare, xerox, imprimante, scanner, televizor, frigider, aer condiționat	Înlocuit elemente de încălzire Termoizolație Înlocuit uși	Lucrări de termoizolație la fațada clădirii Hidroizolație la terasa Înlocuit elemente de încălzire Înlocuit instalația sanitară
3	Contabilitate	1	10 m ²	Calculator, imprimantă, xerox	Înlocuit elemente de încălzire Termoizolație Înlocuit uși	Lucrări de termoizolație la fațada clădirii Hidroizolație la terasa Înlocuit elemente de încălzire
4	Birou administrație	1	30 m ²	Calculatoare, imprimante, xerox	Înlocuit elemente de încălzire Termoizolație Înlocuit uși	Lucrări de termoizolație la fațada clădirii Hidroizolație la terasa Înlocuit elemente de încălzire

CAPITOLUL IV

EFICACITATE EDUCAȚIONALĂ

Politici și Strategii Manageriale

1. MANAGEMENTUL PROCESULUI DE PREDARE – ÎNVĂȚARE – EVALUARE

a. OFERTA EDUCAȚIONALĂ

CLASA a IX-a

DOMENIUL PREGĂTIRII DE BAZĂ-ECONOMIC

Nr.crt.	TRUNCHI COMUN	Nr. ore
1.	LIMBA ROMÂNĂ	3
2.	LIMBA MODERNĂ I	2
3.	LIMBA MODERNĂ II	2
4.	MATEMATICĂ	2
5.	FIZICĂ	2
6.	CHIMIE	1
7.	BIOLOGIE	1
8.	ISTORIE	1
9.	GEOGRAFIE	1
10.	LOGICĂ ȘI ARGUMENTARE	1
11.	TEHNOLOGIA INFORMAȚIEI ȘI COMUNICĂRII (TIC)	1
12.	SPORT	1
13.	RELIGIE	1
	TOTAL	19

Nr.crt.	CURRICULUM DIFERENȚIAT	Nr. ore
1.	CHIMIE	1
2.	MATEMATICĂ	1
3.	CULTURĂ DE SPECIALITATE:	6
	- MODULUL I PATRIMONIUL UNITĂȚII	2
	- MODULUL II CALITATEA PRODUSELOR ȘI SERVICIILOR	2
	- MODULUL III ORGANIZAREA UNITĂȚII ECONOMICE	2
4.	PREGĂTIRE PRACTICĂ SĂPTĂMÂNALĂ:	3
	- MODULUL I PATRIMONIUL UNITĂȚII	1
	- MODULUL II CALITATEA PRODUSELOR SI SERVICIILOR	1
	- MODULUL III ORGANIZAREA UNITATII ECONOMICE	1
TOTAL		11

Nr.crt	CURRICULUM ÎN DEZVOLTARE LOCALĂ	Nr. ore
1	MODUL IV REZOLVAREA DE PROBLEME LA LOCUL DE MUNCĂ	90 ORE / AN 3 SAPT. COMASATE

Nr. SĂPTĂMĂNI ORE DE CURS	36
NR. SĂPTĂMĂNI PRACTICĂ COMASATĂ	3
TOTAL SĂPTĂMĂNI	39

CLASA a IX-a

DOMENIUL PREGĂTIRII DE BAZĂ-TURISM ȘI ALIMENTAȚIE PUBLICĂ

Nr.crt.	TRUNCHI COMUN	Nr. ore
1.	LIMBA ROMÂNĂ	3
2.	LIMBA MODERNĂ I	2
3.	LIMBA MODERNĂ II	2
4.	MATEMATICĂ	2
5.	FIZICĂ	2
6.	CHIMIE	1
7.	BIOLOGIE	1
8.	ISTORIE	1
9.	GEOGRAFIE	1
10.	LOGICĂ ȘI ARGUMENTARE	1
11.	TEHNOLOGIA INFORMAȚIEI ȘI COMUNICĂRII (TIC)	1
12.	SPORT	1
13.	RELIGIE	1
	TOTAL	19

Nr.crt.	CURRICULUM DIFERENȚIAT	Nr. ore
1.	CHIMIE	1
2.	MATEMATICĂ	1
3.	<u>CULTURĂ DE SPECIALITATE:</u>	6
	- MODULUL I BAZELE RESTAURAȚIEI	2
	- MODULUL II ORGANIZAREA ACTIVITĂȚII UNITĂȚILOR DE ALIMENTAȚIE ȘI TURISM	2
	- MODULUL III IGIENA ȘI SECURITATEA MUNCII ÎN TURISM ȘI ALIMENTAȚIE	2
4.	<u>PREGĂTIRE PRACTICĂ SĂPTĂMÂNALĂ:</u>	3
	- MODULUL I BAZELE RESTAURAȚIEI	1
	- MODULUL II ORGANIZAREA ACTIVITĂȚII UNITĂȚILOR DE ALIMENTAȚIE ȘI TURISM	1
	- MODULUL III IGIENA ȘI SECURITATEA MUNCII ÎN TURISM ȘI ALIMENTAȚIE	1
TOTAL		11

Nr.crt	CURRICULUM ÎN DEZVOLTARE LOCALĂ	Nr. ore
1	MODUL IV REZOLVAREA DE PROBLEME LA LOCUL DE MUNCĂ	90 ORE / AN 3 SAPT. COMSATE

Nr. SĂPTĂMĂNI ORE DE CURS	36
NR. SĂPTĂMĂNI PRACTICĂ COMASATĂ	3
TOTAL SĂPTĂMĂNI	39

CLASA a X-a

**DOMENIUL PREGĂTIRII DE BAZĂ - COMERȚ - ECONOMIC
CALIFICAREA COMERCIANT – VÂNZĂTOR**

Nr.crt.	TRUNCHI COMUN	Nr. ore
1.	LIMBA ROMÂNĂ	3
2.	LIMBA MODERNĂ I	2
3.	LIMBA MODERNĂ II	1
4.	MATEMATICĂ	2
5.	FIZICĂ	2
6.	CHIMIE	1
7.	BIOLOGIE	1
8.	ISTORIE	1
9.	GEOGRAFIE	1
10.	PSIHLOGIE	1
11.	RELIGIE	1
12.	EDUCAȚIE FIZICĂ	1
13.	EDUCAȚIE ANTREPRENORIALĂ	1
14.	TEHNOLOGIA INFORMAȚIEI ȘI COMUNICĂRII (TIC)	1
	TOTAL	19

Nr.crt.	CURRICULUM DIFERENȚIAT	Nr. ore
1.	MATEMATICĂ	1
2.	<u>CULTURĂ DE SPECIALITATE:</u>	5
	- MODULUL I CONTABILITATEA UNITĂȚII ECONOMICE	2
	- MODULUL II PROTECȚIA CONSUMATORULUI ȘI A MEDIULUI	1
	- MODULUL III COMUNICAREA PROFESIONALĂ	2
3.	<u>PREGĂTIRE PRACTICĂ SĂPTĂMÂNALĂ:</u>	5
	- MODULUL I CONTABILITATEA UNITĂȚII ECONOMICE	1
	- MODULUL II PROTECȚIA CONSUMATORULUI ȘI A MEDIULUI	2
	- MODULUL III COMUNICAREA PROFESIONALĂ	2
TOTAL		11

Nr.crt	CURRICULUM ÎN DEZVOLTARE LOCALĂ	Nr. ore
1	MODUL IV DIN ȘCOALĂ SPRE CARIERĂ	90 ORE / AN 3 SAPT. COMASATE

Nr. SĂPTĂMĂNI ORE DE CURS	35
NR. SĂPTĂMĂNI PRACTICĂ COMASATĂ	3
TOTAL SĂPTĂMĂNI	38

CLASA a X-a

**DOMENIUL PREGĂTIRII DE BAZĂ – TURISM ȘI ALIMENTAȚIE PUBLICĂ
CALIFICAREA – LUCRĂTOR HOTELIER**

Nr.crt.	TRUNCHI COMUN	Nr. ore
1.	LIMBA ROMÂNĂ	3
2.	LIMBA MODERNĂ I	2
3.	LIMBA MODERNĂ II	1
4.	MATEMATICĂ	2
5.	FIZICĂ	2
6.	CHIMIE	1
7.	BIOLOGIE	1
8.	ISTORIE	1
9.	GEOGRAFIE	1
10.	PSIHOLOGIE	1
11.	RELIGIE	1
12.	EDUCAȚIE FIZICĂ	1
13.	EDUCAȚIE ANTREPRENORIALĂ	1
14.	TEHNOLOGIA INFORMAȚIEI ȘI COMUNICĂRII (TIC)	1
	TOTAL	19

Nr.crt.	CURRICULUM DIFERENȚIAT	Nr. ore
1.	MATEMATICĂ	1
2.	<u>CULTURĂ DE SPECIALITATE:</u>	5
	- MODULUL I GESTIUNE ECONOMICĂ	1
	- MODULUL II CALITATEA SERVICIILOR HOTELIERE	1
	- MODULUL III SERVICII HOTELIERE	3
3.	<u>PREGĂTIRE PRACTICĂ SĂPTĂMÂNALĂ:</u>	5
	- MODULUL I GESTIUNE ECONOMICĂ	1
	- MODULUL II CALITATEA SERVICIILOR HOTELIERE	1
	- MODULUL III SERVICII HOTELIERE	3
TOTAL		11

Nr.crt	CURRICULUM ÎN DEZVOLTARE LOCALĂ	Nr. ore
1	MODUL IV DIN ȘCOALĂ SPRE CARIERĂ	90 ORE / AN 3 SAPT. COMASATE

Nr. SĂPTĂMĂNI ORE DE CURS	35
NR. SĂPTĂMĂNI PRACTICĂ COMASATĂ	3
TOTAL SĂPTĂMĂNI	38

CLASA a XI-a

DOMENIUL PREGĂTIRII DE BAZĂ – ECONOMIC
CALIFICAREA – TEHNICIAN ÎN ACTIVITĂȚII ECONOMICE

Nr.crt.	TRUNCHI COMUN	Nr. ore
1.	LIMBA ROMÂNĂ	3
2.	LIMBA MODERNĂ I (MODUL)	2
3.	LIMBA MODERNĂ II (MODUL)	2
4.	MATEMATICĂ	3
5.	ISTORIE	2
6.	GEOGRAFIE	1
7.	ECONOMIE	2
8.	RELIGIE*	1
9.	EDUCAȚIE FIZICĂ	1
	TOTAL	17

Nr.crt.	CURRICULUM DIFERENȚIAT	Nr. ore
1.	TIC – TEHNOLOGIA INFORMAȚIEI ȘI A COMUNICĂRII (MODUL)	1
2.	MODULUL I MARKETINGUL AFACERII	1
3.	MODULUL II PLANIFICARE OPERAȚIONALĂ	1
4.	MODULUL III ORGANIZAREA RESURSELOR UMANE	1

5.	MODULUL IV CONTABILITATEA EVENIMENTELOR ȘI TRANZACȚIILOR	2
6.	MODULUL V CONTRACTE ECONOMICE	2
7.	FIRMA DE EXERCITIU- 3ORE COMASATE	
	MODULUL II MARKETINGUL AFACERII	1
	MODULUL II PLANIFICARE OPERAȚIONALĂ	1
	MODULUL III ORGANIZAREA RESURSELOR UMANE	1
TOTAL		11

Nr.crt.	STAGIILE DE PREGATIRE PRACTICA	Nr. Ore
1.	MODULUL VI IGIENĂ, SECURITATEA MUNCII ȘI PROTECȚIA MEDIULUI	30 ORE/AN
2.	MODULUL VII INSTRUMENTE DE PLATĂ	90 ORE/AN

Nr.crt.	CURRICULUM ÎN DEZVOLTARE LOCALĂ	Nr. Ore
1.	MODULUL VIII ASIGURĂRI	2

Nr. SĂPTĂMĂNI ORE DE CURS	33
NR. SĂPTĂMĂNI PRACTICĂ COMASATĂ	4
TOTAL SĂPTĂMĂNI	37

CLASA a XI-a

DOMENIUL PREGĂTIRII DE BAZĂ – TURISM ȘI ALIMENTAȚIE
CALIFICAREA – TEHNICIAN ÎN TURISM

Nr.crt.	TRUNCHI COMUN	Nr. ore
1.	LIMBA ROMÂNĂ	3
2.	LIMBA MODERNĂ I (MODUL)	2
3.	LIMBA MODERNĂ II (MODUL)	2
4.	MATEMATICĂ	3
5.	ISTORIE	2
6.	GEOGRAFIE	1
7.	ECONOMIE	2
8.	RELIGIE*	1
9.	EDUCAȚIE FIZICĂ	1
	TOTAL	17

Nr.crt.	CURRICULUM DIFERENȚIAT	Nr. ore
1.	TIC – TEHNOLOGIA INFORMAȚIEI ȘI A COMUNICĂRII(MOSUL)	1
2.	MODULUL I MARKETINGUL AFACERII	1
3.	MODULUL II PLANIFICARE OPERAȚIONALĂ	1
4.	MODULUL III ORGANIZAREA RESURSELOR UMANE	1

5.	MODULUL IV ORGANIZAREA AGENȚIEI DE TURISM	4
6.	FIRMA DE EXERCITIU 3 ORE COMASATE	3
	MODULUL I MARKETINGUL AFACERII	1
	MODULUL I PLANIFICARE OPERAȚIONALĂ	1
	MODULUL III ORGANIZAREA RESURSELOR UMANE	1
TOTAL		11

Nr.crt.	STAGII DE PREGATIRE PRACTICA	Nr. Ore
1.	MODULUL V IGIENĂ, SECURITATEA MUNCII ȘI PROTECȚIA MEDIULUI	30 ORE/AN
2.	MODULUL VI OPERAȚIUNI TEHNICE ALE AGENȚIEI DE TURISM	90 ORE/AN

Nr.crt.	CURRICULUM ÎN DEZVOLTARE LOCALĂ	Nr. Ore
1.	MODULUL VII TIPOLOGIA AGENȚIILOR DE TURISM	1
2.	MODULUL VIII POLITICI ȘI STRATEGII DE MARKETING ÎN AGENȚIILE DE TURISM	1

Nr. SĂPTĂMĂNI ORE DE CURS	33
NR. SĂPTĂMĂNI PRACTICĂ COMASATĂ	4
TOTAL SĂPTĂMĂNI	37

CLASA a XII-a

DOMENIUL PREGĂTIRII DE BAZĂ – ECONOMIC
CALIFICAREA – TEHNICIAN ÎN ACTIVITĂȚI ECONOMICE

Nr.crt.	TRUNCHI COMUN	Nr. ore
1.	LIMBA ROMÂNĂ	3
2.	LIMBA MODERNĂ I (MODUL)	2
3.	LIMBA MODERNĂ II (MODUL)	1
4.	MATEMATICĂ	3
5.	ISTORIE	1
6.	GEOGRAFIE	2
7.	ECONOMIE APLICATĂ	2
8.	RELIGIE*	1
9.	EDUCAȚIE FIZICĂ	1
	TOTAL	16

Nr.crt.	CURRICULUM DIFERENȚIAT	Nr. Ore
1.	LIMBA MODERNĂ II	1
2.	TEHNOLOGIA INFORMAȚIEI ȘI A COMUNICAȚIILOR (TIC) (MODUL)	1
3.	MODULUL I MEDIUL CONCURENȚIAL	1
4.	MODULUL II FINANȚAREA AFACERII	1
5.	MODULUL III NEGOCIEREA AFACERII	0

6.	MODULUL IV REALIZAREA SITUATIILOR FINANCIARE SI CALCULATIA CONTABILA	2
7.	MODULUL V FINANTE SI FISCALITATE	1
	FIRMA DE EXERCITIU 4 ORECOMASATE	
	MODULUL I MEDIUL CONCURENTIAL	1
	MODULUL II FINANTAREA AFACERII	1
	MODULUL III NEGOCIAREA AFACERII	2
	TOTAL	11

Nr.crt.	STAGII DE PREGATIRE PRACTICA	Nr. Ore
1.	MODULUL VI MANAGEMENTUL CALITATII	6 ORE/SAPT
2.	MODULUL VII UTILIZAREA CALCULATORULUI IN CONTABILITATE	12 ORE/SAPT
3.	MODULUL VII STATISTICA SI ANALIZA ECONOMICA	12 ORE/SAPT

Nr.crt.	CURRICULUM ÎN DEZVOLTARE LOCALĂ	Nr. Ore
1.	MODULUL IX ANALIZA PIETEI	2

Nr. SĂPTĂMĂNI ORE DE CURS	29
NR. SĂPTĂMĂNI PRACTICĂ COMASATĂ	4
TOTAL SĂPTĂMĂNI	33

CLASA a XII-a

DOMENIUL PREGĂTIRII DE BAZĂ – TURISM SI ALIMENTATIE
CALIFICAREA – TEHNICIAN ÎN ACTIVITĂȚI DE TURISM

Nr.crt.	TRUNCHI COMUN	Nr. ore
1.	LIMBA ROMÂNĂ	3
2.	LIMBA MODERNĂ I (MODUL)	2
3.	LIMBA MODERNĂ II (MODUL)	1
4.	MATEMATICĂ	3
5.	ISTORIE	1
6.	GEOGRAFIE	2
7.	ECONOMIE APLICATĂ	2
8.	RELIGIE*	1
9.	EDUCAȚIE FIZICĂ	1
	TOTAL	16

Nr.crt.	CURRICULUM DIFERENȚIAT	Nr. Ore
1.	LIMBA MODERNĂ II	1
2.	TEHNOLOGIA INFORMAȚIEI ȘI A COMUNICAȚIILOR (TIC)(MODUL)	1
3.	MODULUL I MEDIUL CONCURENȚIAL AL AFACERII	1
4.	MODULUL II FINANTAREA AFACERII	1

5.	MODULUL III NEGOCIERE IN AFACERI	0
6.	MODULUL IV OFERTA DE PRODUSE SI SERVICII IN CADRUL AGENTIEI DE TURISM	3
7.		
	FIRMA DE EXERCITIU 4 ORE COMASATE	
	MODULUL I MEDIUL CONCURENTIAL AL AFACERII	1
	MODULUL II FINANTAREA AFACERII	1
	MODULUL III NEGOCIERE IN AFACERI	2
	TOTAL	11

Nr.crt.	STAGII DE PREGATIRE PRACTICA	Nr. Ore
1.	MODULUL V MANAGEMENTUL CALITATII	6 ORE/SAPT
2.	MODULUL VI RELATII PUBLICE IN AGENTIA DE TURISM	24 ORE/SAPT

Nr.crt.	CURRICULUM ÎN DEZVOLTARE LOCALĂ	Nr. Ore
1.	MODULUL VII DEZVOLTARE DURABILA IN TURISM	2

Nr. SĂPTĂMĂNI ORE DE CURS	29
NR. SĂPTĂMĂNI PRACTICĂ COMASATĂ	4
TOTAL SĂPTĂMĂNI	33

b. REZULTATELE ÎNVĂȚĂRII
b.1. SITUAȚIA LA ÎNVĂȚĂTURĂ
CLASA a IX-a – Semestrul I

Clasa	Total elevi	Nepromovați	% Nepromovați	Medii între 5-6,99	% Medii între 5-6,99	Medii între 7,00-8,99	% Medii între 7,00-8,99	Medii între 9-10	% Medii între 9-10
IX A	29	0	0%	0	0%	24	82,76%	5	17,24%
IX B	31	3	9,68%	0	0%	24	77,42%	4	12,90%
IX C	30	3	10,00%	2	6,67%	18	60%	7	23,33%
IX D	29	1	3,45%	0	0%	20	68,97%	8	27,59%
IX E	30	1	3,33%	0	0%	21	70%	8	26,67%
IX F	29	1	3,45%	0	0%	24	82,76%	4	13,79%
IX G	33	0	0%	0	0%	33	100%	0	0%
IX H	30	4	13,33%	0	0%	24	80%	2	6,67%
IX I	30	1	3,33%	1	3,33%	21	70%	7	23,33%
IX J	29	4	13,79%	0	0%	22	75,86%	3	10,34%
TOTAL	300	18	6%	3	1%	231	77%	48	16%

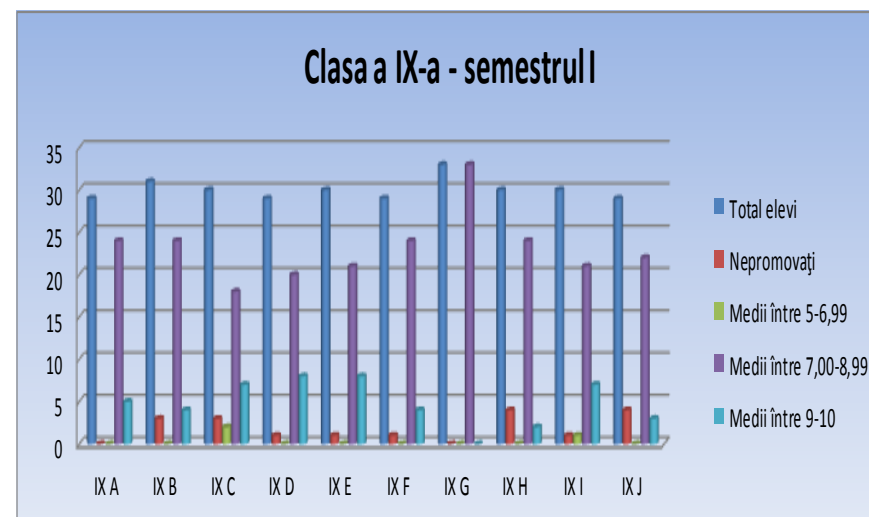

CLASA a IX-a – Semestrul II

Clasa	Total elevi	Nepromovați	% Nepromovați	Medii între 5-6,99	% Medii între 5-6,99	Medii între 7,00-8,99	% Medii între 7,00-8,99	Medii între 9-10	% Medii între 9-10
IX A	28	0	0.00%	0	0.00%	14	50.00%	14	50.00%
IX B	31	1	3.23%	0	0.00%	21	67.74%	9	29.03%
IX C	30	0	0.00%	0	0.00%	20	66.67%	10	33.33%
IX D	28	0	0.00%	0	0.00%	15	53.57%	13	46.43%
IX E	30	0	0.00%	0	0.00%	17	56.67%	13	43.33%
IX F	29	0	0.00%	0	0.00%	19	65.52%	10	34.48%
IX G	32	0	0.00%	0	0.00%	30	93.75%	2	6.25%
IX H	29	0	0.00%	1	3.45%	25	86.21%	3	10.34%
IX I	30	2	6.67%	0	0.00%	23	76.67%	5	16.67%
IX J	29	2	6.90%	0	0.00%	20	68.97%	7	24.14%
TOTAL	296	5	1.69%	1	0.34%	204	68.92%	86	29.05%

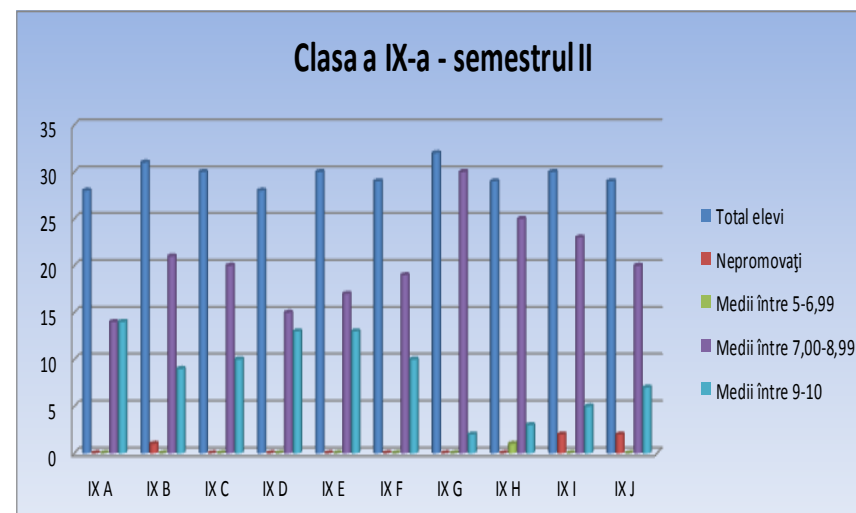

CLASA a IX-a – Anual

Clasa	Total elevi	Nepromovați	% Nepromovați	Medii între 5-6,99	% Medii între 5-6,99	Medii între 7,00-8,99	% Medii între 7,00-8,99	Medii între 9-10	% Medii între 9-10
IX A	29	0	0%	0	0%	24	82,76%	5	17,24%
IX B	31	3	9,68%	0	0%	24	77,42%	4	12,90%
IX C	30	3	10,00%	2	6,67%	18	60%	7	23,33%
IX D	29	1	3,45%	0	0%	20	68,97%	8	27,59%
IX E	30	1	3,33%	0	0%	21	70%	8	26,67%
IX F	29	1	3,45%	0	0%	24	82,76	4	13,79%
IX G	33	0	0%	0	0%	33	100%	0	0%
IX H	30	4	13,33%	0	0%	24	80%	2	6,67%
IX I	30	1	3,33%	1	3,33%	21	70%	7	23,33%
IX J	29	4	13,79%	0	0%	22	75,86%	3	10,34%
TOTAL	300	18	6%	3	1%	231	77%	48	16%

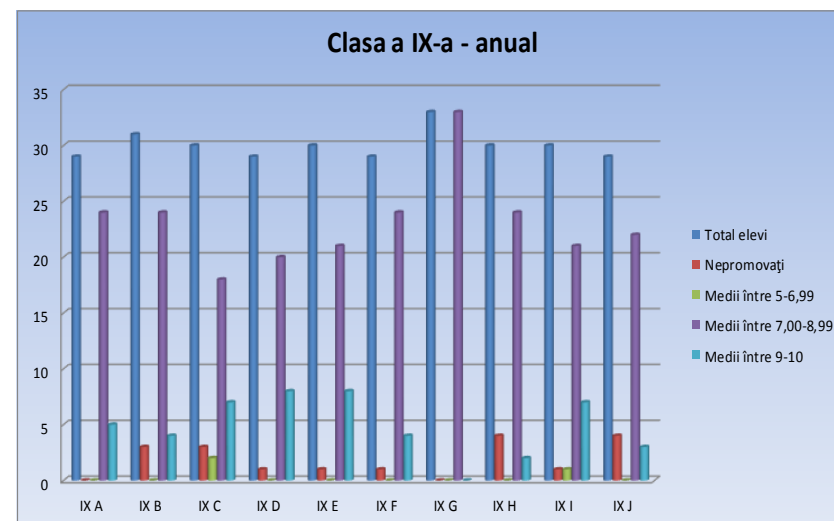

CLASA a X-a – Semestrul I

Clasa	Total elevi	Nepromovați	% Nepromovați	Medii între 5-6,99	% Medii între 5-6,99	Medii între 7,00-8,99	% Medii între 7,00-8,99	Medii între 9-10	% Medii între 9-10
X A	32	0	0%	0	0%	25	78,13%	7	21,88%
X B	33	2	6,06%	0	0%	30	90,91%	1	3,03%
X C	33	4	12,12%	0	0%	26	78,79%	3	9,09%
X D	32	0	0%	1	3,13%	25	78,13%	6	18,75%
X E	28	3	10,71%	0	0%	13	46,43%	12	42,86%
X F	33	5	15,15%	0	0%	22	66,67%	6	18,18%
X G	34	1	2,94%	0	0%	25	73,53%	8	23,53%
X H	33	3	9,09%	0	0%	25	75,76%	5	15,15%
X I	29	0	0%	0	0%	25	86,21%	4	13,79%
X J	29	0	0%	0	0%	23	79,31%	6	20,69%
TOTAL	316	18	5,70%	1	0,32%	239	75,63%	58	18,35%

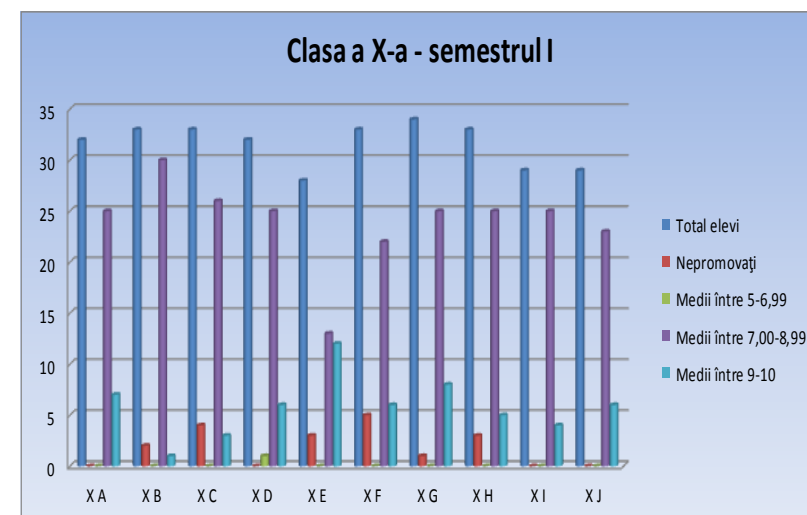

CLASA a X-a – Semestrul II

Clasa	Total elevi	Nepromovați	% Nepromovați	Medii între 5-6,99	% Medii între 5-6,99	Medii între 7,00-8,99	% Medii între 7,00-8,99	Medii între 9-10	% Medii între 9-10
X A	33	0	0,00%	0	0,00%	20	60,61%	13	39,39%
X B	32	0	0,00%	0	0,00%	28	87,50%	4	12,50%
X C	33	1	3,03%	0	0,00%	23	69,70%	9	27,27%
X D	32	0	0,00%	0	0,00%	24	75,00%	8	25,00%
X E	28	0	0,00%	0	0,00%	10	35,71%	18	64,29%
X F	32	0	0,00%	0	0,00%	22	68,75%	10	31,25%
X G	34	3	8,82%	0	0,00%	22	64,71%	9	26,47%
X H	33	0	0,00%	0	0,00%	22	66,67%	11	33,33%
X I	28	0	0,00%	0	0,00%	23	82,14%	5	17,86%
X J	29	0	0,00%	0	0,00%	22	75,86%	7	24,14%
TOTAL	314	4	1,27%	0	0,00%	216	68,79%	94	29,94%

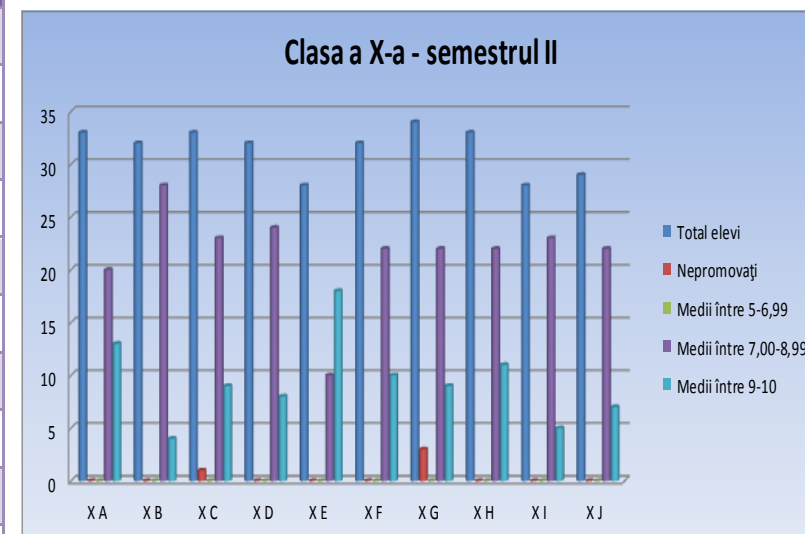

CLASA a X-a – Anual

Clasa	Total elevi	Nepromovați	% Nepromovați	Medii între 5-6,99	% Medii între 5-6,99	Medii între 7,00-8,99	% Medii între 7,00-8,99	Medii între 9-10	% Medii între 9-10
X A	32	0	0%	0	0%	25	78,13%	7	21,88%
X B	33	2	6,06%	0	0%	30	90,91%	1	3,03%
X C	33	4	12,12%	0	0%	26	78,79%	3	9,09%
X D	32	0	0%	1	3,13%	25	78,13%	6	18,75%
X E	28	3	10,71%	0	0%	13	46,43%	12	42,86%
X F	33	5	15,15%	0	0%	22	66,67%	6	18,18%
X G	34	1	2,94%	0	0%	25	73,53%	8	23,53%
X H	33	3	9,09%	0	0%	25	75,76%	5	15,15%
X I	29	0	0%	0	0%	25	86,21%	4	13,79%
X J	29	0	0%	0	0%	23	79,31%	6	20,69%
TOTAL	316	18	5,70%	1	0,32%	239	75,63%	58	18,35%

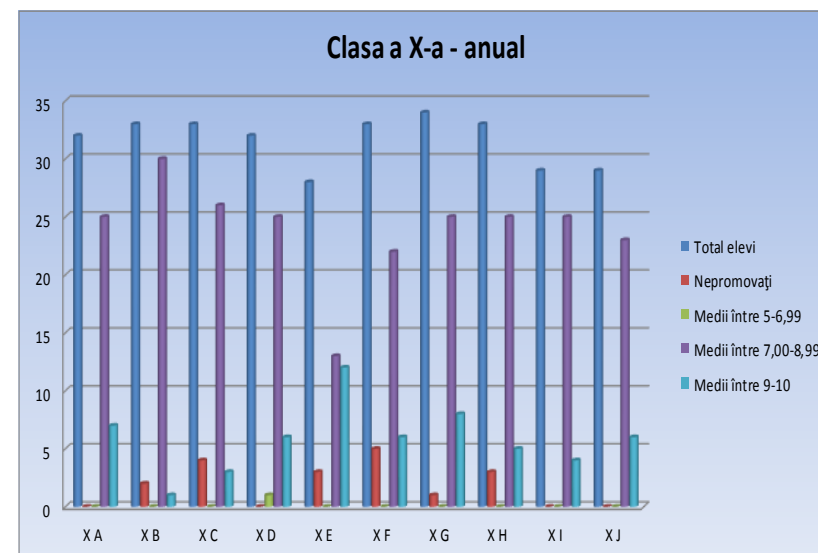

Clasa a XI-a – Semestrul I

Clasa	Total elevi	Nepromovați	% Nepromovați	Medii între 5-6,99	% Medii între 5-6,99	Medii între 7,00-8,99	% Medii între 7,00-8,99	Medii între 9-10	% Medii între 9-10
XI A	31	2	6,45%	0	0%	15	48,39%	14	45,16%
XI B	33	0	0%	0	0%	28	84,85%	5	15,15%
XI C	32	0	0%	0	0%	28	87,50%	4	12,50%
XI D	29	1	3,45%	1	3,45%	23	79,31%	4	13,79%
XI E	30	0	0%	0	0%	23	76,67%	7	23,33%
XI F	28	0	0%	0	0%	22	78,57%	6	21,43%
XI G	34	1	2,94%	0	0%	9	26,47%	24	70,59%
XI H	31	4	12,90%	0	0%	17	54,84%	10	32,26%
XI I	32	1	3,13%	0	0%	20	62,50%	11	34,38%
XI J	34	3	8,82%	0	0%	26	76,47%	5	14,71%
TOTAL	314	12	3,82%	1	0,32%	211	67,20%	90	28,66%

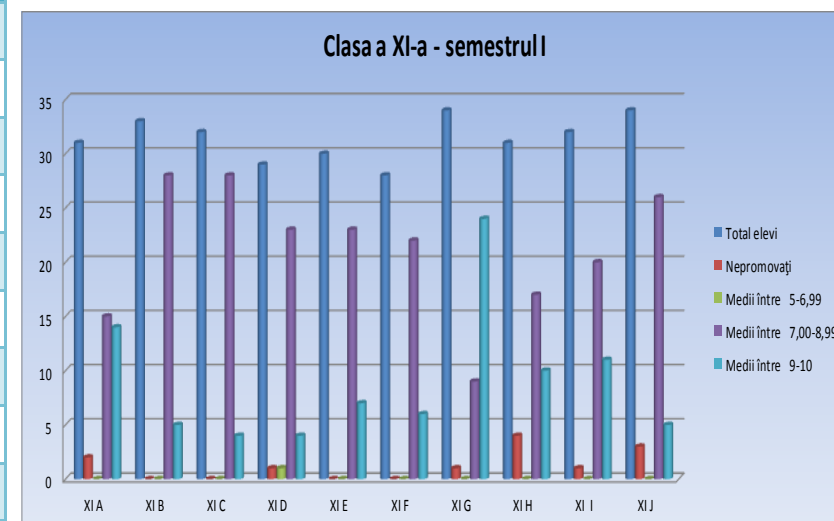

Clasa a XI-a – Semestrul II

Clasa	Total elevi	Nepromovați	% Nepromovați	Medii între 5-6,99	% Medii între 5-6,99	Medii între 7,00-8,99	% Medii între 7,00-8,99	Medii între 9-10	% Medii între 9-10
XI A	31	1	3,23%	0	0,00%	23	74,19%	7	22,58%
XI B	33	0	0,00%	0	0,00%	23	69,70%	10	30,30%
XI C	32	0	0,00%	0	0,00%	20	62,50%	12	37,50%
XI D	29	0	0,00%	0	0,00%	15	51,72%	14	48,28%
XI E	29	0	0,00%	0	0,00%	23	79,31%	6	20,69%
XI F	29	1	3,45%	0	0,00%	10	34,48%	18	62,07%
XI G	34	1	2,94%	0	0,00%	6	17,65%	27	79,41%
XI H	31	0	0,00%	0	0,00%	14	45,16%	17	54,84%
XI I	32	0	0,00%	0	0,00%	18	56,25%	14	43,75%
XI J	34	2	5,88%	0	0,00%	19	55,88%	13	38,24%
TOTAL	314	5	1,59%	0	0,00%	171	54,46%	138	43,95%

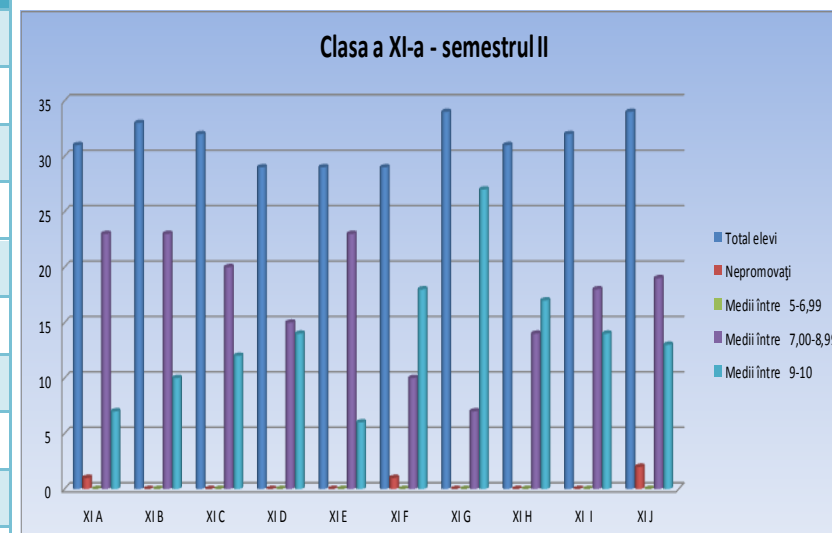

Clasa a XI-a – Anual

Clasa	Total elevi	Nepromovați	% Nepromovați	Medii între 5-6,99	% Medii între 5-6,99	Medii între 7,00-8,99	% Medii între 7,00-8,99	Medii între 9-10	% Medii între 9-10
XI A	31	2	6,45%	0	0%	15	48,39%	14	45,16%
XI B	33	0	0%	0	0%	28	84,85%	5	15,15%
XI C	32	0	0%	0	0%	28	87,50%	4	12,50%
XI D	29	1	3,45%	1	3,45%	23	79,31%	4	13,79%
XI E	30	0	0%	0	0%	23	76,67%	7	23,33%
XI F	28	0	0%	0	0%	22	78,57%	6	21,43%
XI G	34	1	2,94%	0	0%	9	26,47%	24	70,59%
XI H	31	4	12,90%	0	0%	17	54,84%	10	32,26%
XI I	32	1	3,13%	0	0%	20	62,50%	11	34,38%
XI J	34	3	8,82%	0	0%	26	76,47%	5	14,71%
TOTAL	314	12	3,82%	1	0,32%	211	67,20%	90	28,66%

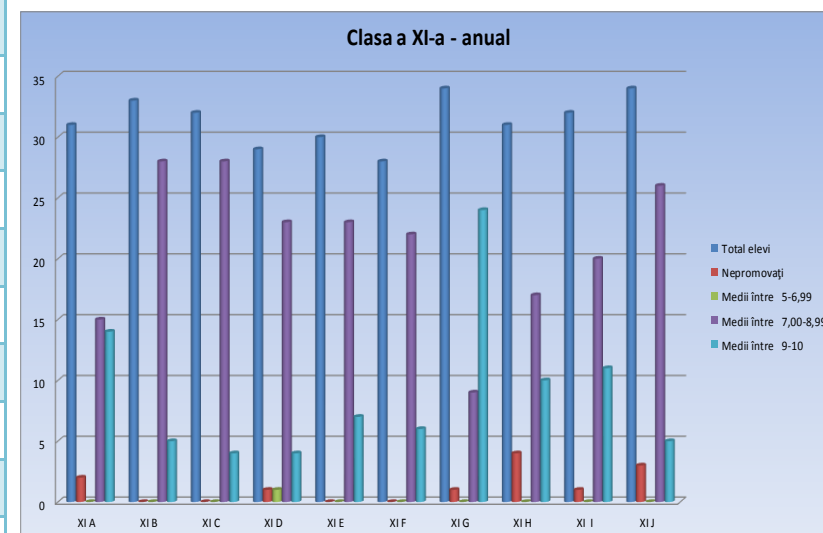

Clasa a XII-a – Semestrul I

Clasa	Total elevi	Nepromovați	% Nepromovați	Medii între 5-6,99	% Medii între 5-6,99	Medii între 7,00-8,99	% Medii între 7,00-8,99	Medii între 9-10	% Medii între 9-10
XII A	29	6	20,69%	0	0%	17	58,62%	6	20,69%
XII B	29	3	10,34%	1	3,45%	21	72,41%	4	13,79%
XII C	29	6	20,69%	0	0%	21	72,41%	2	6,90%
XII D	31	1	3,23%	0	0%	19	61,29%	11	35,48%
XII E	30	2	6,67%	0	0%	16	53,33%	12	40,00%
XII F	29	2	6,90%	0	0%	19	65,52%	8	27,59%
XII G	27	2	7,41%	0	0%	21	77,78%	4	14,81%
XII H	29	9	31,03%	1	3,45%	16	55,17%	3	10,34%
XII I	28	1	3,57%	0	0%	27	96,43%	0	0%
XII J	29	1	3,45%	0	0%	23	79,31%	5	17,24%
XII K	30	1	3,33%	0	0%	23	76,67%	6	20%
TOTAL	320	34	10,63%	2	0,63%	223	69,69%	61	19,06%

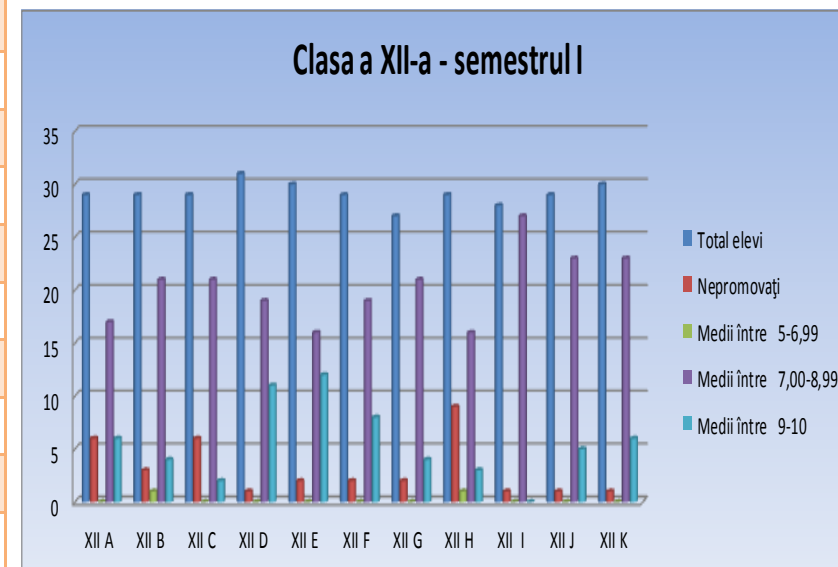

Clasa a XII-a – Semestrul II

Clasa	Total elevi	Nepromovați	% Nepromovați	Medii între 5-6,99	% Medii între 5-6,99	Medii între 7,00-8,99	% Medii între 7,00-8,99	Medii între 9-10	% Medii între 9-10
XII A	29	0	0.00%	0	0.00%	17	58.62%	12	41.38%
XII B	29	2	6.90%	0	0.00%	24	82.76%	3	10.34%
XII C	29	1	3.45%	0	0.00%	13	44.83%	15	51.72%
XII D	31	0	0.00%	0	0.00%	16	51.61%	15	48.39%
XII E	30	0	0.00%	0	0.00%	6	20.00%	24	80.00%
XII F	29	0	0.00%	0	0.00%	10	34.48%	19	65.52%
XII G	27	0	0.00%	0	0.00%	11	40.74%	16	59.26%
XII H	28	2	7.14%	0	0.00%	14	50.00%	12	42.86%
XII I	28	0	0.00%	0	0.00%	14	50.00%	14	50.00%
XII J	29	0	0.00%	0	0.00%	7	24.14%	22	75.86%
XII K	30	0	0.00%	0	0.00%	8	26.67%	22	73.33%
TOTAL	319	5	1.57%	0	0.00%	140	43.89%	174	54.55%

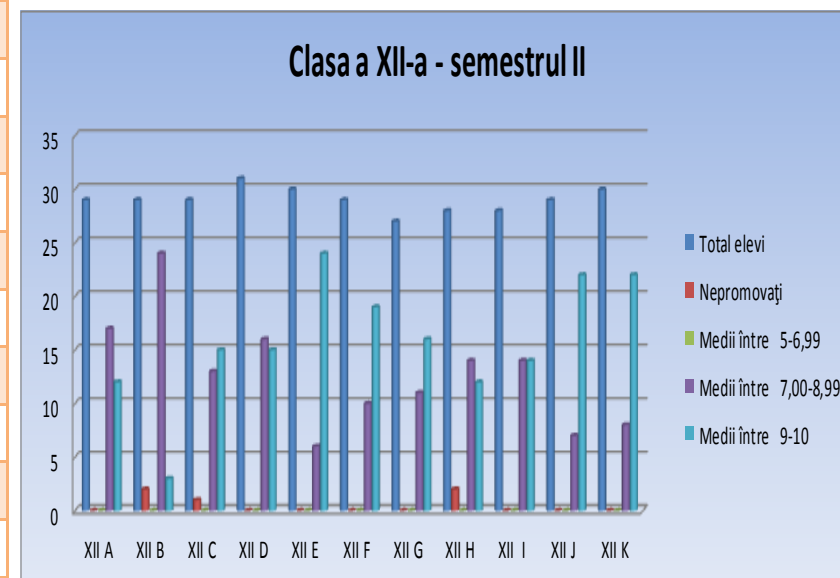

Clasa a XII-a – Anual

Clasa	Total elevi	Nepromovați	% Nepromovați	Medii între 5-6,99	% Medii între 5-6,99	Medii între 7,00-8,99	% Medii între 7,00-8,99	Medii între 9-10	% Medii între 9-10
XII A	29	6	20,69%	0	0%	17	58,62%	6	20,69%
XII B	29	3	10,34%	1	3,45%	21	72,41%	4	13,79%
XII C	29	6	20,69%	0	0%	21	72,41%	2	6,90%
XII D	31	1	3,23%	0	0%	19	61,29%	11	35,48%
XII E	30	2	6,67%	0	0%	16	53,33%	12	40,00%
XII F	29	2	6,90%	0	0%	19	65,52%	8	27,59%
XII G	27	2	7,41%	0	0%	21	77,78%	4	14,81%
XII H	29	9	31,03%	1	3,45%	16	55,17%	3	10,34%
XII I	28	1	3,57%	0	0%	27	96,43%	0	0%
XII J	29	1	3,45%	0	0%	23	79,31%	5	17,24%
XII K	30	1	3,33%	0	0%	23	76,67%	6	20%
TOTAL	320	34	10,63%	2	0,63%	223	69,69%	61	19,06%

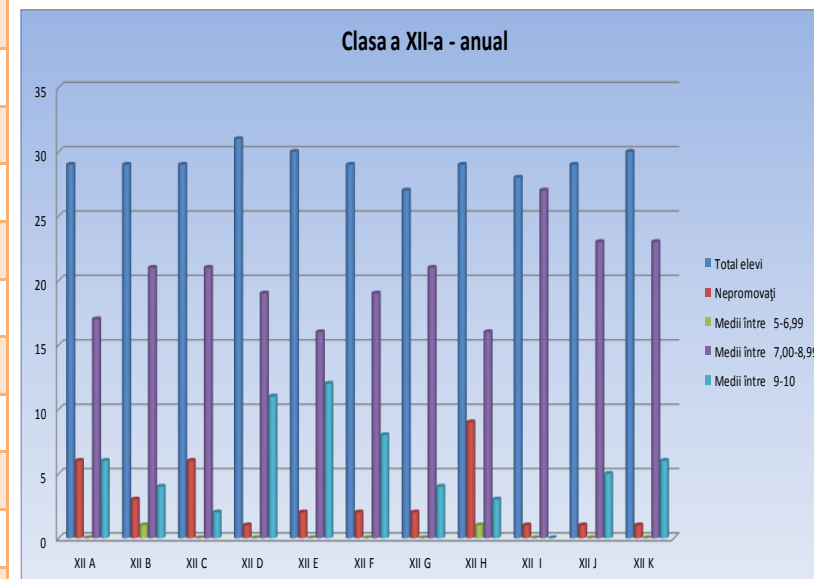

b.2 FRECVENȚA

Clasele a IX-a – Semestrul I

Clasa	Total absențe	Absențe nemotivate	Procent nemotivate	Absențe motivate	Procent motivate
IX A	189	6	3,17%	183	96,83%
IX B	665	262	39,40%	403	60,60%
IX C	464	80	17,24%	384	82,76%
IX D	412	263	63,83%	149	36,17%
IX E	432	88	20,37%	344	79,63%
IX F	286	11	3,85%	275	96,15%
IX G	476	50	10,50%	426	89,50%
IX H	546	384	70,33%	162	29,67%
IX I	541	123	22,74%	418	77,26%
IX J	603	183	30,35%	420	69,65%
TOTAL	4614	1450	31,43%	3164	68,57%

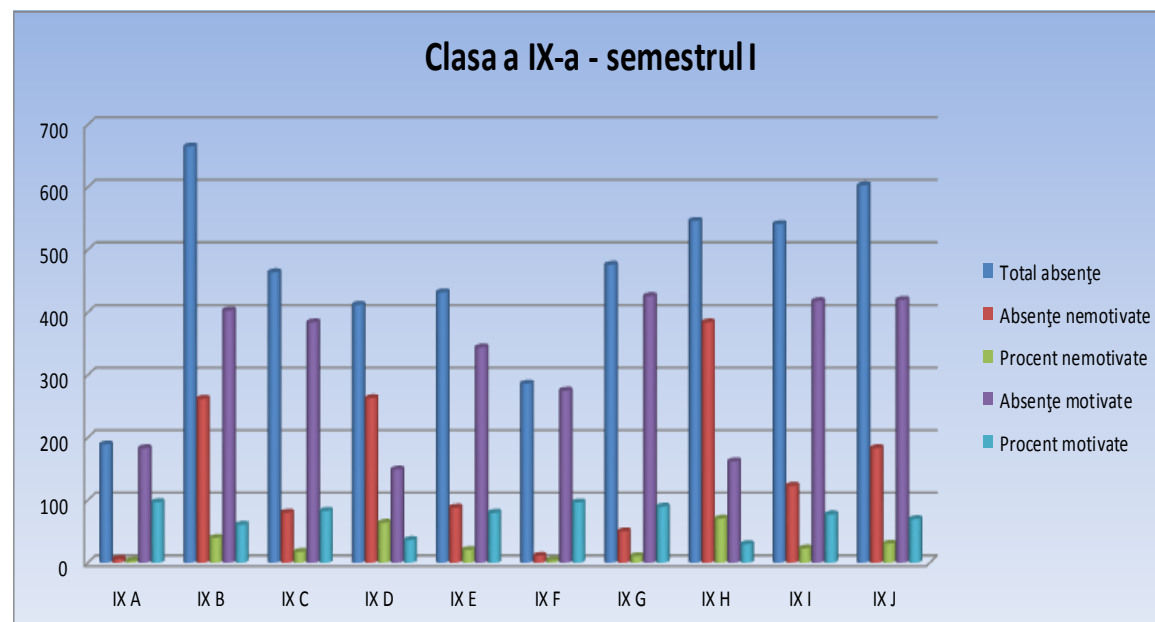

La nivel CEVM	Total absențe	Absențe nemotivate	Procent nemotivate	Absențe motivate	Procent motivate
TOTAL SEM. I	29935	6915	23.10%	23020	76.90%

Clasele a IX-a – Semestrul II

Clasa	Total absențe	Absențe nemotivate	Procent nemotivate	Absențe motivate	Procent motivate
IX A	513	33	6.43%	480	93.57%
IX B	907	275	30.32%	632	69.68%
IX C	918	177	19.28%	741	80.72%
IX D	745	324	43.49%	421	56.51%
IX E	977	20	2.05%	957	97.95%
IX F	888	131	14.75%	757	85.25%
IX G	803	93	11.58%	710	88.42%
IX H	1151	490	42.57%	661	57.43%
IX I	1233	219	17.76%	1014	82.24%
IX J	871	253	29.05%	618	70.95%
TOTAL	9006	2015	22.37%	6991	77.63%

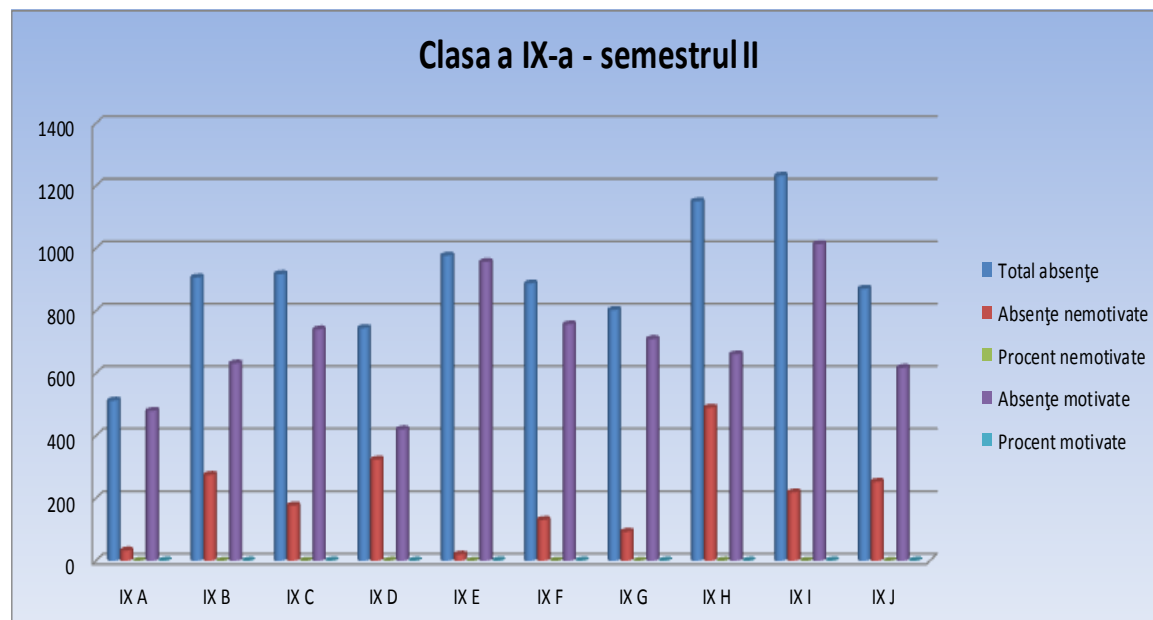

La nivel CEVM	Total absențe	Absențe nemotivate	Procent nemotivate	Absențe motivate	Procent motivate
TOTAL SEM. II	44971	10323	22.95%	34648	77.05%

Clasele a IX-a – ANUAL

Clasa	Total absențe	Absențe nemotivate	Procent nemotivate	Absențe motivate	Procent motivate
IX A	702	39	5.56%	663	94.44%
IX B	1572	537	34.16%	1035	65.84%
IX C	1382	257	18.60%	1125	81.40%
IX D	1157	587	50.73%	570	49.27%
IX E	1409	108	7.67%	1301	92.33%
IX F	1174	142	12.10%	1032	87.90%
IX G	1279	143	11.18%	1136	88.82%
IX H	1697	874	51.50%	823	48.50%
IX I	1774	342	19.28%	1432	80.72%
IX J	1474	436	29.58%	1038	70.42%
TOTAL	13620	3465	25.44%	10155	74.56%

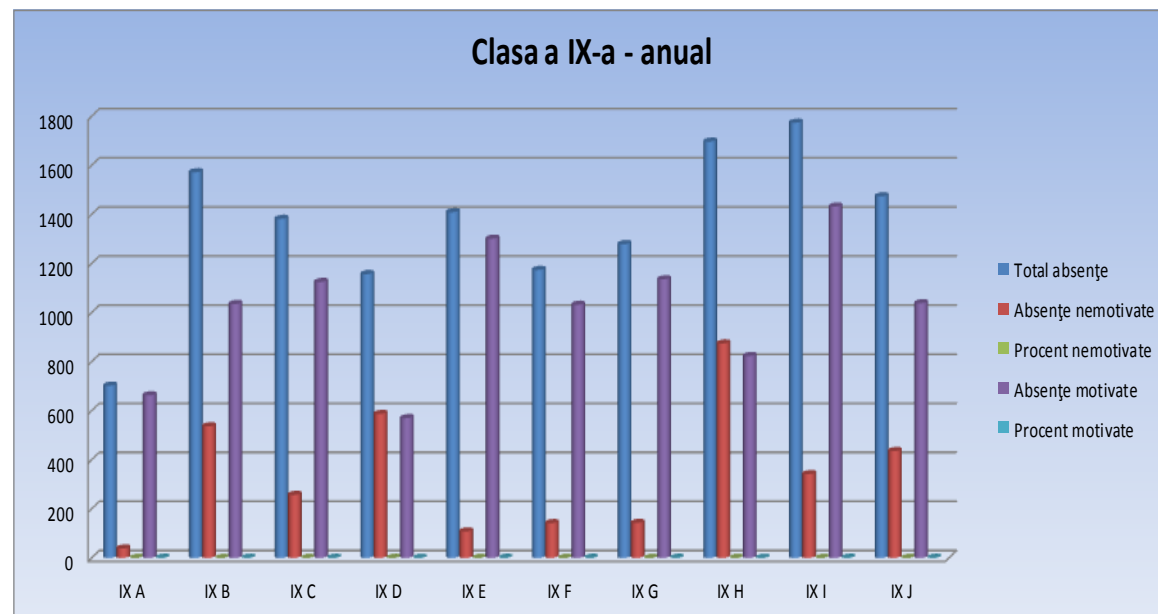

La nivel CEVM	Total absențe	Absențe nemotivate	Procent nemotivate	Absențe motivate	Procent motivate
TOTAL ANUAL	74906	17238	23.01%	57668	76.99%

Clasele a X-a – Semestrul I

Clasa	Total absențe	Absențe nemotivate	Procent nemotivate	Absențe motivate	Procent motivate
X A	423	152	35,93%	271	64,07%
X B	733	175	23,87%	558	76,13%
X C	840	245	29,17%	595	70,83%
X D	522	180	34,48%	342	65,52%
X E	574	180	31,36%	394	68,64%
X F	1037	195	18,80%	842	81,20%
X G	964	154	15,98%	810	84,02%
X H	922	201	21,80%	721	78,20%
X I	846	160	18,91%	686	81,09%
X J	639	122	19,09%	517	80,91%
TOTAL	7500	1764	23,52%	5736	76,48%

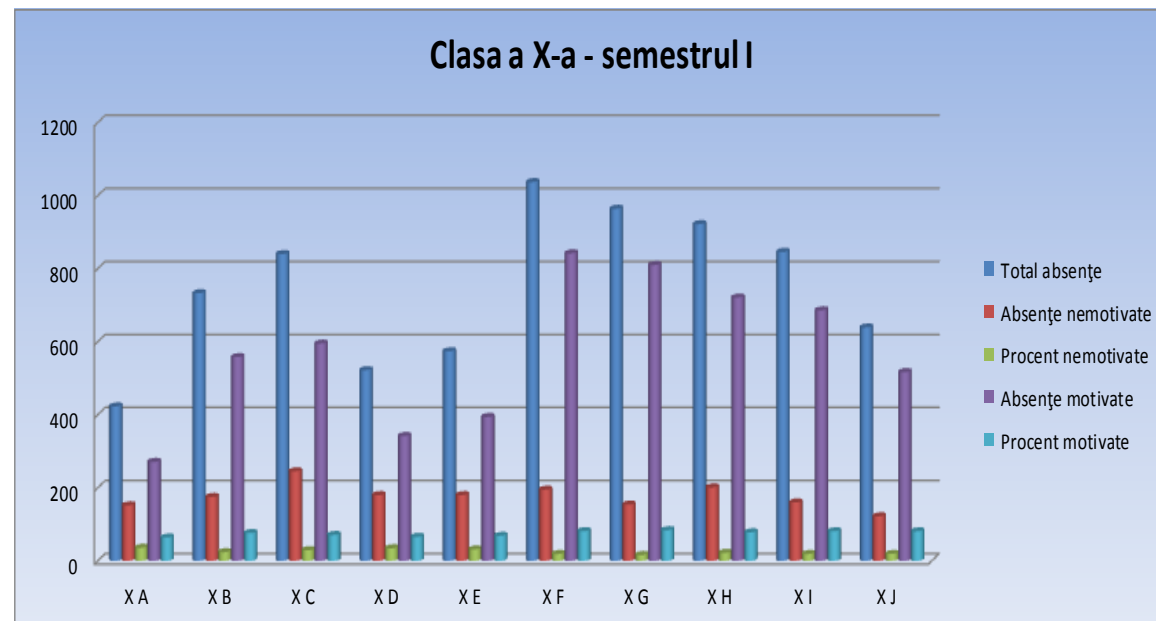

La nivel CEVM	Total absențe	Absențe nemotivate	Procent nemotivate	Absențe motivate	Procent motivate
TOTAL SEM. I	29935	6915	23.10%	23020	76.90%

Clasele a X-a – Semestrul II

Clasa	Total absențe	Absențe nemotivate	Procent nemotivate	Absențe motivate	Procent motivate
X A	974	251	25.77%	723	74.23%
X B	1886	390	20.68%	1496	79.32%
X C	989	292	29.52%	697	70.48%
X D	902	205	22.73%	697	77.27%
X E	1510	618	40.93%	892	59.07%
X F	1390	84	6.04%	1306	93.96%
X G	1087	274	25.21%	813	74.79%
X H	1051	237	22.55%	814	77.45%
X I	1205	185	15.35%	1020	84.65%
X J	980	153	15.61%	827	84.39%
TOTAL	11974	2689	22.46%	9285	77.54%

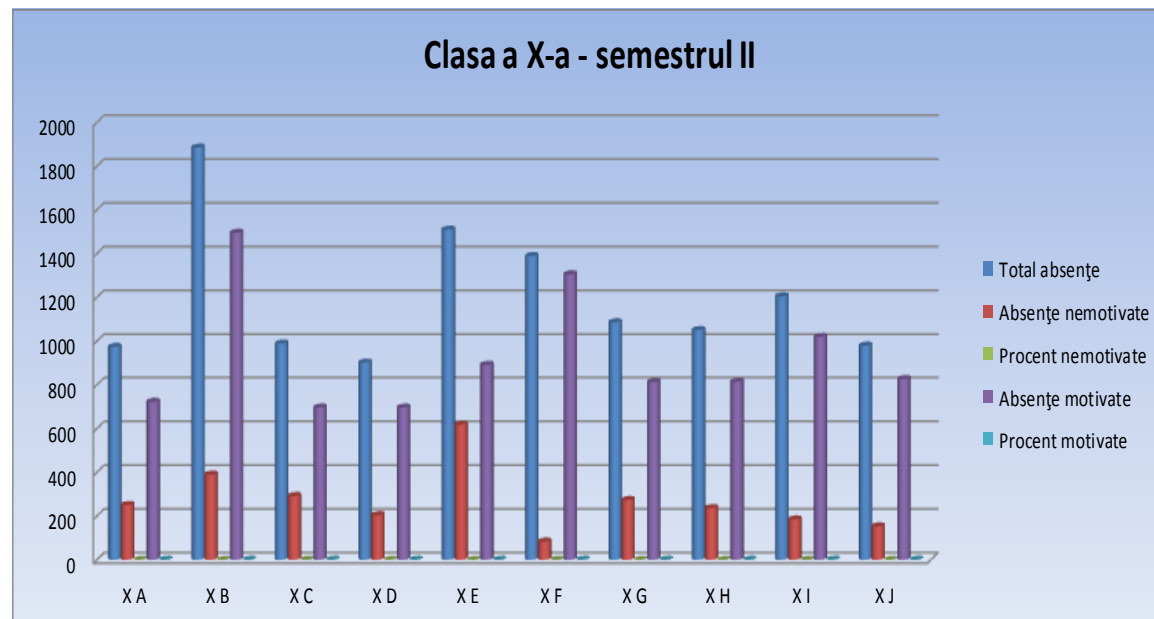

La nivel CEVM	Total absențe	Absențe nemotivate	Procent nemotivate	Absențe motivate	Procent motivate
TOTAL SEM. II	44971	10323	22.95%	34648	77.05%

Clasele a X-a – ANUAL

Clasa	Total absențe	Absențe nemotivate	Procent nemotivate	Absențe motivate	Procent motivate
X A	1397	403	28.85%	994	71.15%
X B	2619	565	21.57%	2054	78.43%
X C	1829	537	29.36%	1292	70.64%
X D	1424	385	27.04%	1039	72.96%
X E	2084	798	38.29%	1286	61.71%
X F	2427	279	11.50%	2148	88.50%
X G	2051	428	20.87%	1623	79.13%
X H	1973	438	22.20%	1535	77.80%
X I	2051	345	16.82%	1706	83.18%
X J	1619	275	16.99%	1344	83.01%
TOTAL	19474	4453	22.87%	15021	77.13%

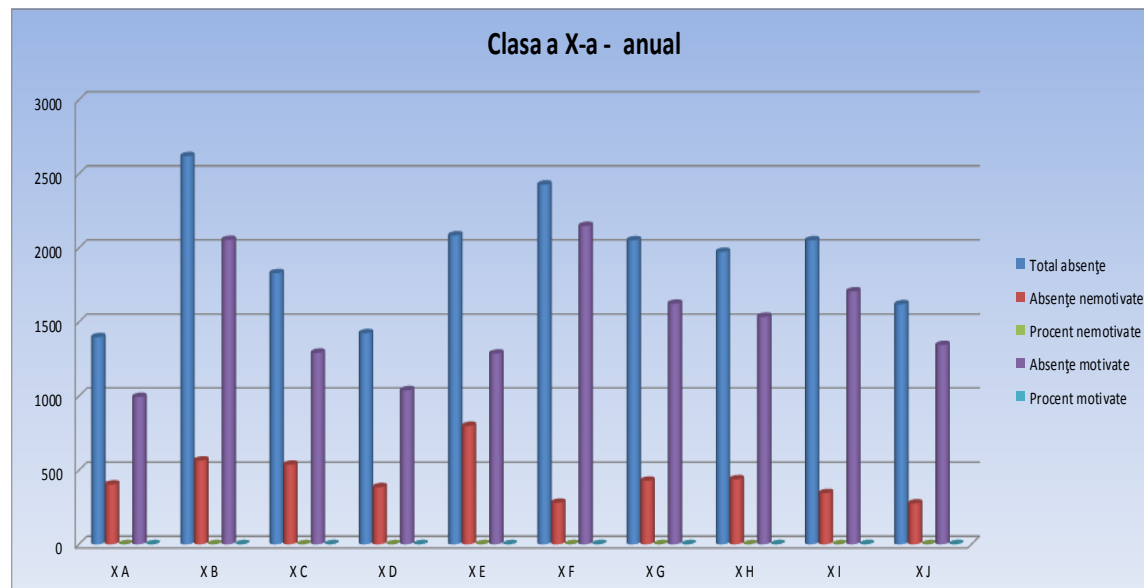

La nivel CEVM	Total absențe	Absențe nemotivate	Procent nemotivate	Absențe motivate	Procent motivate
TOTAL ANUAL	74906	17238	23.01%	57668	76.99%

Clasele a XI-a – Semestrul I

Clasa	Total absențe	Absențe nemotivate	Procent nemotivate	Absențe motivate	Procent motivate
XI A	704	124	17,61%	580	82,39%
XI B	1350	287	21,26%	1063	78,74%
XI C	444	178	40,09%	266	59,91%
XI D	686	187	27,26%	499	72,74%
XI E	497	92	18,51%	405	81,49%
XI F	1200	160	13,33%	1040	86,67%
XI G	629	161	25,60%	468	74,40%
XI H	758	196	25,86%	562	74,14%
XI I	613	34	5,55%	579	94,45%
XI J	782	26	3,32%	756	96,68%
TOTAL	7663	1445	18,86%	6218	81,14%

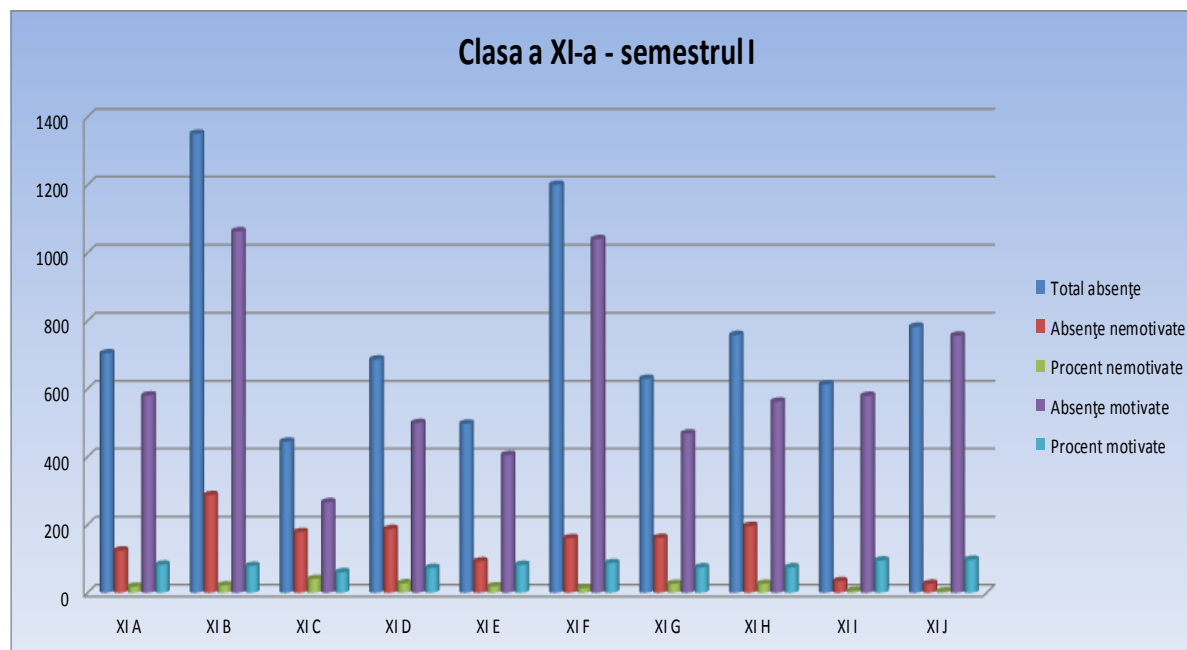

La nivel CEVM	Total absențe	Absențe nemotivate	Procent nemotivate	Absențe motivate	Procent motivate
TOTAL SEM. I	29935	6915	23.10%	23020	76.90%

Clasele a XI-a – Semestrul II

Clasa	Total absențe	Absențe nemotivate	Procent nemotivate	Absențe motivate	Procent motivate
XI A	2172	386	17.77%	1786	82.23%
XI B	1535	289	18.83%	1246	81.17%
XI C	912	238	26.10%	674	73.90%
XI D	819	117	14.29%	702	85.71%
XI E	918	696	75.82%	222	24.18%
XI F	1359	203	14.94%	1156	85.06%
XI G	1778	447	25.14%	1331	74.86%
XI H	1190	213	17.90%	977	82.10%
XI I	880	102	11.59%	778	88.41%
XI J	1505	191	12.69%	1314	87.31%
TOTAL	13068	2882	22.05%	10186	77.95%

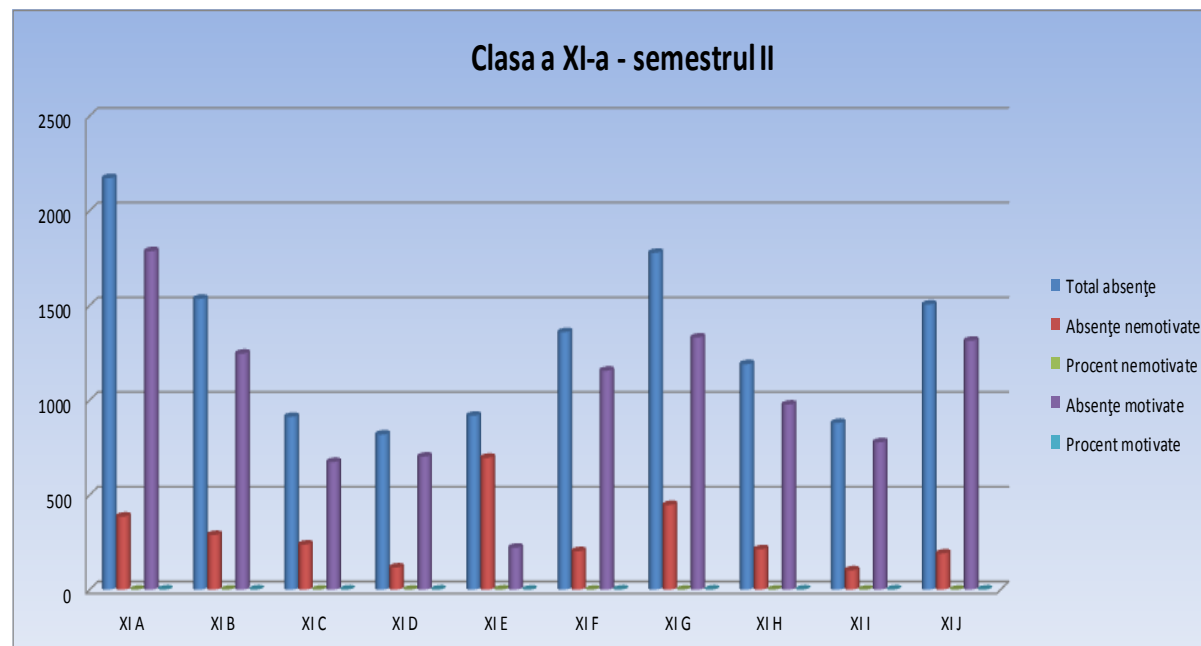

La nivel CEVM	Total absențe	Absențe nemotivate	Procent nemotivate	Absențe motivate	Procent motivate
TOTAL SEM. II	44971	10323	22.95%	34648	77.05%

Clasele a XI-a – ANUAL

Clasa	Total absențe	Absențe nemotivate	Procent nemotivate	Absențe motivate	Procent motivate
XI A	2876	510	17.73%	2366	82.27%
XI B	2885	576	19.97%	2309	80.03%
XI C	1356	416	30.68%	940	69.32%
XI D	1505	304	20.20%	1201	79.80%
XI E	1415	788	55.69%	627	44.31%
XI F	2559	363	14.19%	2196	85.81%
XI G	2407	608	25.26%	1799	74.74%
XI H	1948	409	21.00%	1539	79.00%
XI I	1493	136	9.11%	1357	90.89%
XI J	2287	217	9.49%	2070	90.51%
TOTAL	20731	4327	20.87%	16404	79.13%

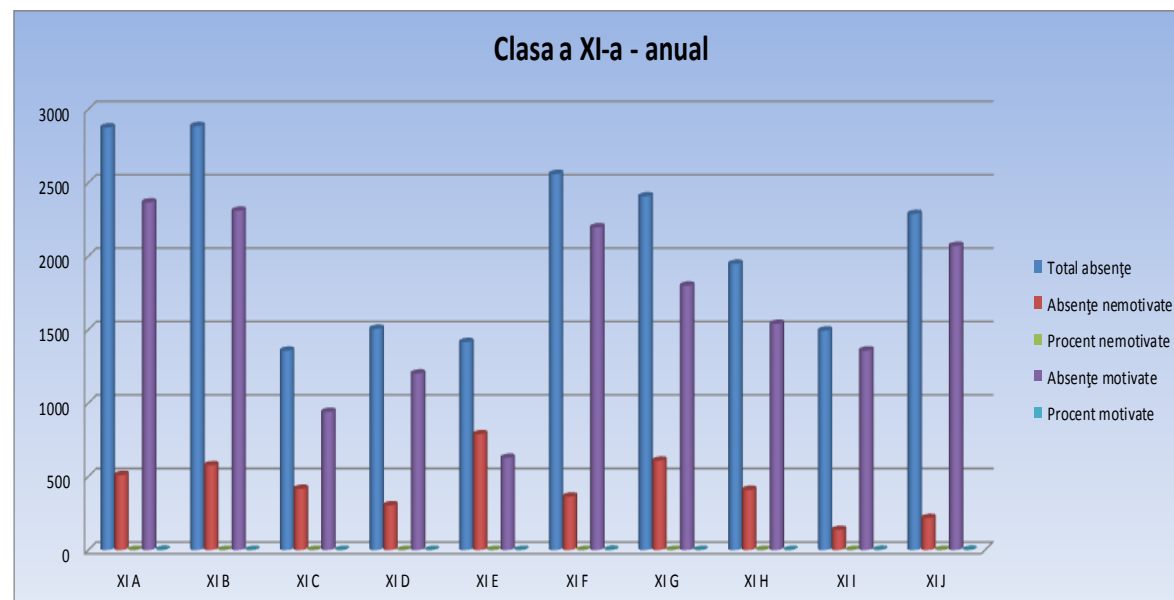

La nivel CEVM	Total absențe	Absențe nemotivate	Procent nemotivate	Absențe motivate	Procent motivate
TOTAL ANUAL	74906	17238	23.01%	57668	76.99%

Clasele a XII-a – Semestrul I

Clasa	Total absențe	Absențe nemotivate	Procent nemotivate	Absențe motivate	Procent motivate
XII A	901	315	34,96%	586	65,04%
XII B	1152	248	21,53%	904	78,47%
XII C	1265	355	28,06%	910	71,94%
XII D	556	107	19,24%	449	80,76%
XIIE	509	107	21,02%	402	78,98%
XII F	750	126	16,80%	624	83,20%
XII G	1007	206	20,46%	801	79,54%
XII H	1583	441	27,86%	1142	72,14%
XII I	1001	85	8,49%	916	91,51%
XII J	972	187	19,24%	785	80,76%
XII K	462	79	17,10%	383	82,90%
TOTAL	10158	2256	22,21%	7902	77,79%

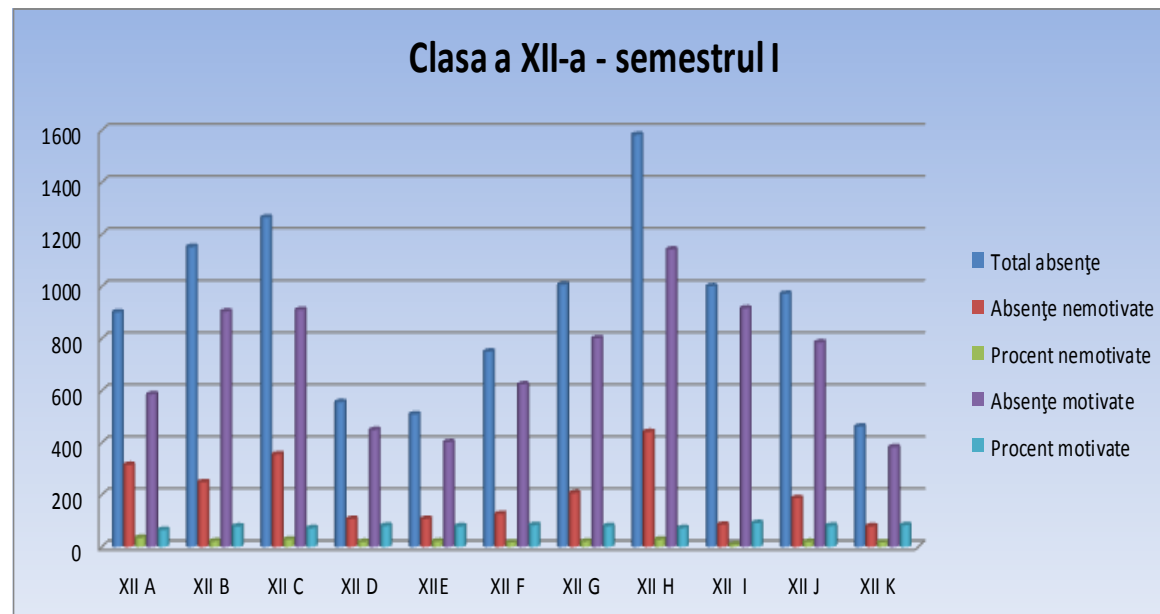

La nivel CEVM	Total absențe	Absențe nemotivate	Procent nemotivate	Absențe motivate	Procent motivate
TOTAL SEM. I	29935	6915	23.10%	23020	76.90%

Clasele a XII-a – Semestrul II

Clasa	Total absențe	Absențe nemotivate	Procent nemotivate	Absențe motivate	Procent motivate
XII A	675	380	56.30%	295	43.70%
XII B	911	225	24.70%	686	75.30%
XII C	894	221	24.72%	673	75.28%
XII D	778	242	31.11%	536	68.89%
XII E	818	179	21.88%	639	78.12%
XII F	805	128	15.90%	677	84.10%
XII G	1865	421	22.57%	1444	77.43%
XII H	863	200	23.17%	663	76.83%
XII I	1109	276	24.89%	833	75.11%
XII J	1537	373	24.27%	1164	75.73%
XII K	668	92	13.77%	576	86.23%
TOTAL	10923	2737	25.06%	8186	74.94%

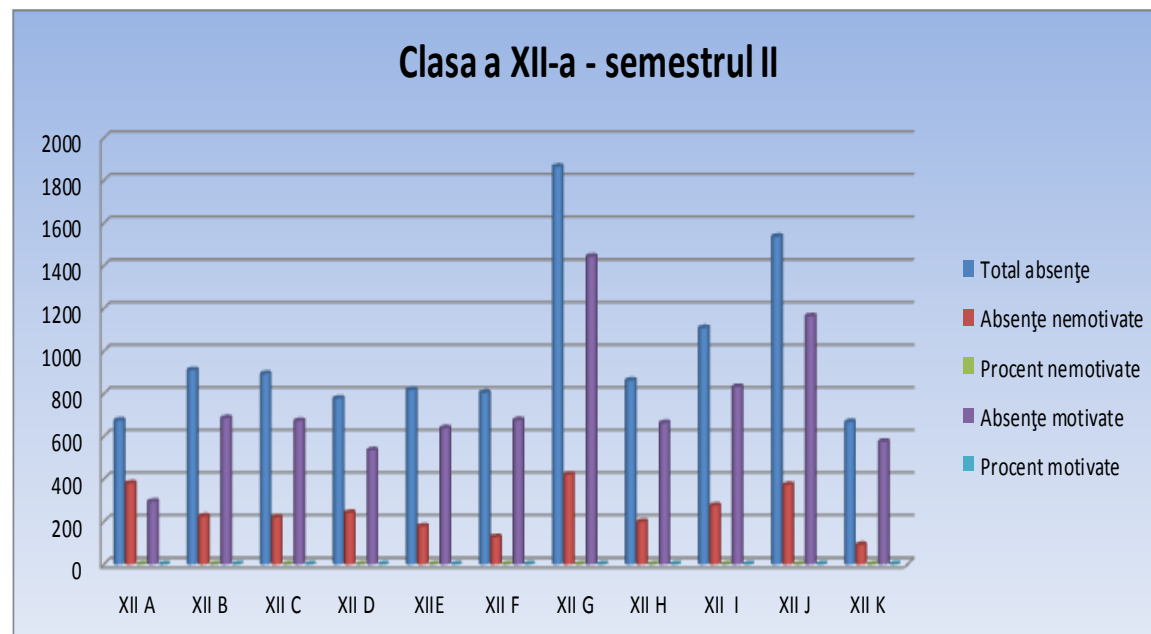

La nivel CEVM	Total absențe	Absențe nemotivate	Procent nemotivate	Absențe motivate	Procent motivate
TOTAL SEM. II	44971	10323	22.95%	34648	77.05%

Clasele a XII-a – ANUAL

Clasa	Total absențe	Absențe nemotivate	Procent nemotivate	Absențe motivate	Procent motivate
XII A	1576	695	44.10%	881	55.90%
XII B	2063	473	22.93%	1590	77.07%
XII C	2159	576	26.68%	1583	73.32%
XII D	1334	349	26.16%	985	73.84%
XIIE	1327	286	21.55%	1041	78.45%
XII F	1555	254	16.33%	1301	83.67%
XII G	2872	627	21.83%	2245	78.17%
XII H	2446	641	26.21%	1805	73.79%
XII I	2110	361	17.11%	1749	82.89%
XII J	2509	560	22.32%	1949	77.68%
XII K	1130	171	15.13%	959	84.87%
TOTAL	21081	4993	23.68%	16088	76.32%

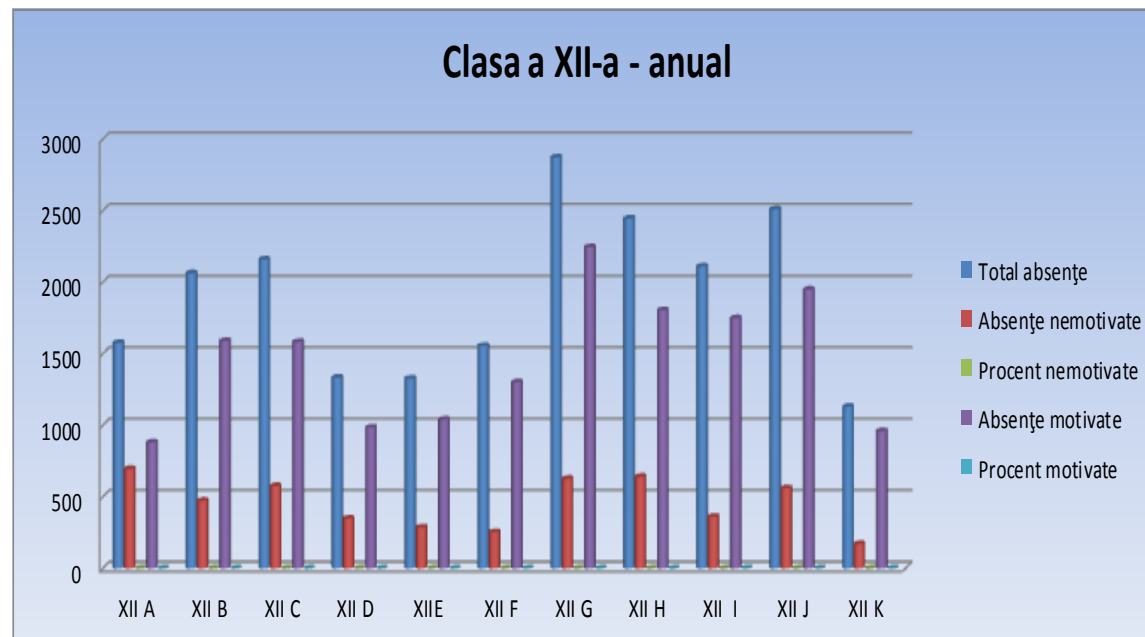

La nivel CEVM	Total absențe	Absențe nemotivate	Procent nemotivate	Absențe motivate	Procent motivate
TOTAL ANUAL	74906	17238	23.01%	57668	76.99%

STATISTICĂ FRECVENȚĂ ANUALĂ

Clasele a IX-a – ABSENȚE NEMOTIVATE

Clasa	Nr. elevi	Total absențe	Medie absențe / elev	Absențe nemotivate	Medie absențe nemotivate / elev
IX A	28	702	25	39	1
IX B	31	1572	51	537	17
IX C	30	1382	46	257	9
IX D	28	1157	41	587	21
IX E	30	1409	47	108	4
IX F	29	1174	40	142	5
IX G	32	1279	40	143	4
IX H	29	1697	59	874	30
IX I	30	1774	59	342	11
IX J	29	1474	51	436	15
TOTAL	296	13620	46	3465	12

STATISTICĂ FRECVENȚĂ ANUALĂ

Clasele a X-a – ABSENTE NEMOTIVATE

Clasa	Nr. elevi	Total absențe	Medie absențe / elev	Absențe nemotivate	Medie absențe nemotivate / elev
X A	33	1397	42	403	12
X B	32	2619	82	565	18
X C	33	1829	55	537	16
X D	32	1424	45	385	12
X E	28	2084	74	798	29
X F	32	2427	76	279	9
X G	34	2051	60	428	13
X H	33	1973	60	438	13
X I	28	2051	73	345	12
X J	29	1619	56	275	9
TOTAL	314	19474	62	4453	14

STATISTICĂ FRECVENȚĂ ANUALĂ

Clasele a XI-a – ABSENȚE NEMOTIVATE

Clasa	Nr. elevi	Total absențe	Medie absențe / elev	Absențe nemotivate	Medie absențe nemotivate / elev
XI A	31	2876	93	510	16
XI B	33	2885	87	576	17
XI C	32	1356	42	416	13
XI D	29	1505	52	304	10
XI E	29	1415	49	788	27
XI F	29	2559	88	363	13
XI G	34	2407	71	608	18
XI H	31	1948	63	409	13
XI I	32	1493	47	136	4
XI J	34	2287	67	217	6
TOTAL	314	20731	66	4327	14

STATISTICĂ FRECVENȚĂ ANUALĂ

Clasele a XII-a – ABSENȚE NEMOTIVATE

Clasa	Nr. elevi	Total absențe	Medie absențe / elev	Absențe nemotivate	Medie absențe nemotivate / elev
12A	29	1576	54	695	24
12B	29	2063	71	473	16
12C	29	2159	74	576	20
12D	31	1334	43	349	11
12E	30	1327	44	286	10
12F	29	1555	54	254	9
12G	27	2872	106	627	23
12H	28	2446	87	641	23
12I	28	2110	75	361	13
12J	29	2509	87	560	19
12K	30	1130	38	171	6
TOTAL	319	21081	66	4993	16

STATISTICĂ FRECVENȚĂ ANUALĂ

La nivel C.E.V.M. – ABSENȚE NEMOTIVATE

	Nr. elevi	Total absențe	Medie absențe / elev	Absențe nemotivate	Medie absențe nemotivate / elev
Clasele a IX-a	296	13620	46	3465	12
Clasele a X-a	314	19474	62	4453	14
Clasele a XI-a	314	20731	66	4327	14
Clasele a XII-a	319	21081	66	4993	16
La nivel CEVM	1243	74906	60	17238	14

STATISTICĂ FRECVENȚĂ LA NIVEL C.E.V.M.

SEMESTRUL I

Total absențe Sem. I	Nr.	%	Absențe nemotivate Sem. I	Nr.	%	Absențe motivate Sem I.	Nr.	%
La nivel CEVM	29935	100.00%	La nivel CEVM	6915	100.00%	La nivel CEVM	23020	100.00%
Clasele a IX-a	4614	15.41%	Clasele a IX-a	1450	20.97%	Clasele a IX-a	3164	13.74%
Clasele a X-a	7500	25.05%	Clasele a X-a	1764	25.51%	Clasele a X-a	5736	24.92%
Clasele a XI-a	7663	25.60%	Clasele a XI-a	1445	20.90%	Clasele a XI-a	6218	27.01%
Clasele a XII-a	10158	33.93%	Clasele a XII-a	2256	32.62%	Clasele a XII-a	7902	34.33%

STATISTICĂ FRECVENȚĂ LA NIVEL C.E.V.M.

SEMESTRUL II

Total absențe Sem. II			Absențe nemotivate Sem. II			Absențe motivate Sem. II		
	Nr.	%		Nr.	%		Nr.	%
La nivel CEVM	44971	100.00%	La nivel CEVM	10323	100.00%	La nivel CEVM	34648	100.00%
Clasele a IX-a	9006	20.03%	Clasele a IX-a	2015	19.52%	Clasele a IX-a	6991	20.18%
Clasele a X-a	11974	26.63%	Clasele a X-a	2689	26.05%	Clasele a X-a	9285	26.80%
Clasele a XI-a	13068	29.06%	Clasele a XI-a	2882	27.92%	Clasele a XI-a	10186	29.40%
Clasele a XII-a	10923	24.29%	Clasele a XII-a	2737	26.51%	Clasele a XII-a	8186	23.63%

STATISTICĂ FRECVENȚĂ LA NIVEL C.E.V.M.

ANUAL

Total absențe Anual			Absențe nemotivate Anual			Absențe motivate Anual		
	Nr.	%		Nr.	%		Nr.	%
La nivel CEVM	74906	100.00%	La nivel CEVM	17238	100.00%	La nivel CEVM	57668	100.00%
Clasele a IX-a	13620	18.18%	Clasele a IX-a	3465	20.10%	Clasele a IX-a	10155	17.61%
Clasele a X-a	19474	26.00%	Clasele a X-a	4453	25.83%	Clasele a X-a	15021	26.05%
Clasele a XI-a	20731	27.68%	Clasele a XI-a	4327	25.10%	Clasele a XI-a	16404	28.45%
Clasele a XII-a	21081	28.14%	Clasele a XII-a	4993	28.97%	Clasele a XII-a	16088	27.90%

b.3 SITUAȚIA NOTELOR LA PURTARE

LA SFÂRȘITUL SEMESTRULUI I

Nr. Crt.	Numele și prenumele	Clasa	Media 9	Media 8	Media 7	Media 6	Media 5	Media 4
1.	Vasilescu Miruna	9B	X					
2.	Moise Ioana	9B			X			
3.	Ionescu Vlad	9B			X			
4.	Novoloacă Vitalia	9D						X
5.	Trancă Laura	9H						X
6.	Constantin Roxana	9J	X					
7.	Pantea Maria	9J			X			
8.	Lăuneanu Ioana	10B	X					
9.	Mihuț Răzvan	10B		X				
10.	Orzaru Andres	10B	X					
11.	Radu Bianca	10B	X					
12.	Roșu Carla	10B	X					
13.	Simionescu Miruna	10B		X				
14.	Stancea Alina	10B	X					
15.	Tache Ana Bianca	10B	X					
16.	Antonescu Răzvan	10C				X		
17.	Papa Alexandra	10C	X					
18.	Radu Irina	10C	X					

19.	Badea Cristian	10F	X					
20.	Șerbănescu Vlad	10G	X					
21.	Ion Andrei	10G	X					
22.	Lăzărescu Andreea	10H		X				
23.	Oprea Gabriela	10J	X					
24.	Bucur Georgiana	11B	X					
25.	Dumitru Alexandru	11B		X				
26.	Gebăilă Carmen	11B	X					
27.	Monea Silvia	11B		X				
28.	Toma Octavian	11C	X					
29.	Stoica Olga	11C	X					
30.	Galan Sorin	11C	X					
31.	Conda Bogdan	11C	X					
32.	Gheorghe Andreea	11G	X					
33.	Marinova Elisabeta	11I	X					
34.	Al Zu'Bi Jad	12A	X					
35.	Ciufu Roxana	12A		X				
36.	Dianu Denisa	12A		X				
37.	Ioan Antonio	12A	X					
38.	Tudor Karlos	12A		X				

39.	Turcsany Matei	12A	X					
40.	Vasile Andreea	12A		X				
41.	Pomuhaci Răzvan	12B		X				
42.	Beța Oana	12C	X					
43.	Danciu Valentin	12C		X				
44.	Dumitru Alice	12C	X					
45.	Jipianu Calota Anita	12C	X					
46.	Mâniosu Nicușor	12C			X			
47.	Minescu Mădălin	12C	X					
48.	Nastasia Roxana	12C	X					
49.	Voiculescu Lisa	12C		X				
50.	Munteanu Alexandra	12G	X					
51.	Tănase Sandra	12G	X					
52.	Vătafu Alesandra	12G	X					
53.	Cristea Gheorghe	12H	X					
54.	Dajani Amira	12H	X					
55.	Dragomir Aurel	12H	X					
56.	Jumugă Claudiu	12H		X				

SITUAȚIA NOTELOR LA PURTARE

LA SFÂRȘITUL SEMESTRULUI II

Nr. Crt.	Numele și prenumele	Clasa	Media 9	Media 8	Media 7	Media 6	Media 5	Media 4
1.	Ciuca Daria	9B	X					
2.	Moise Ioana	9B			X			
3.	Nae Ioan		X					
4.	Tranca Laura	9H						X
5.	Ignat Adrian	9I	X					
6.	Ionita Alexandru	9I	X					
7.	Bratianu Adriana	9J				X		
8.	Cristea Ionut	9J	X					
9.	Pantea Mara	9J	X					
10.	Simionescu Miruna	10B			X			
11.	Mihut Razvan	10B			X			
12.	Tigu Tudor	10B	X					
13.	Antonescu Razvan	10C					X	
14.	Tomuleasa Marian	10C				X		
15.	Draghici Ana	10G	X					

16.	Hostea Ioana	10G	X					
17.	Serbanescu Vlad	10G	X					
18.	State Alexandru	10G	X					
19.	Bucur Georgiana	11B	X					
20.	Monea Silvia	11B		X				
21.	Ciobanu Mihai	11C	X					
22.	Ciupag Cristian	11C	X					
23.	Conda Bogdan	11C	X					
24.	Galan Sorin	11C	X					
25.	Toma Cristian	11C		X				
26.	Vladu Ligia	11E		X				
27.	Erbasu Luca	11G		X				
28.	Gheorghe Andreea	11G		X				
29.	Leoca Maria	11G	X					
30.	Moscovici Alexandru	11G		X				
31.	Ilarian Anca	11H		X				
32.	Chilaru Serghei	11J	X					
33.	Munteanu Alexandra	12G		X				
34.	Tanase Sandra	12G	X					

35.	Vatafu Alexandra	12G		X				
36.	Girca Amelia	12I	X					
37.	Stan George	12I	X					
38.	Talpanaru A	12I	X					
39.	Voicu Alexandru	11G	X					
40.	Voinea Valentin	11G	X					

b.4 SITUAȚII SPECIALE (Preavize de exmatriculare)

LA SFÂRȘITUL SEMESTRULUI I

Nr. Crt.	Clasa	Nume și prenume elev	Data și nr. preaviz de exmatriculare/mustrare scrisă
1	12C	Anca V. Maria	Av.nr. 3987/23.09.2015, nr. 4312/15.10.2015, nr. 4792/12.11.2015
2	12H	Badea C.M. Gabriel Teodor	Av.nr. 4245/12.10.2015, nr. 4753/10.11.2015, nr. 5280/14.12.2015
3	12A	Tudor G. Iulian Roberto Carlos	Av.nr. 5003/26.11.2015
4	12A	Dianu C. Denisa Aurora	Av. nr.5004/26.11.2015
5.	12H	Jumugă F.V. Claudiu Adrian	Av.nr. 5281/14.12.2015
6.	12H	Dajani B. Amira	Av.nr. 5282/14.12.2015
7.	12C	Mâniosu M.G. Nicușor Florin	Av.nr. 129/13.01.2016
8.	12C	Danciu I.D.Valentin Eduard	Av.nr. 130/13.01.2015
9.	12C	Voiculescu C. Lisa Maria	Av.nr. 132/13.01.2016
10.	12A	Ciufu E. Roxana Florentina	Av.nr. 269/20.01.2016

Nr. Crt.	Clasa	Nume și prenume elev	Data și nr. preaviz de exmatriculare/mustrare scrisă
11.	12A	Al Zu'bi E.E. Jad Florin	Av.nr. 272/20.01.2016
12.	11G	Gheorghe Ș. Andreea	Av.nr. 390/27.01.2016
13.	11C	Toma G. Octavian	Av.nr. 452/01.02.2016
14.	12A	Vasile T. Andreea	Av. nr. 468/01.02.2016
15.	12H	Jumugă F.V. Claudiu Adrian	Av.nr. 548/04.02.2016
16.	12H	Cristea N. Gheorghe	Av.nr. 549/04.02.2016
17.	12D	Ștefan G. Daniela Iuliana	Av.nr. 570/05.02.2016

SITUAȚII SPECIALE (Preavize de exmatriculare)

LA SFÂRȘITUL SEMESTRULUI II

Nr. Crt.	Clasa	Nume și prenume elev	Data și nr. preaviz de exmatriculare/mustrare scrisă
1	9J	Bratianu Adriana	Av.nr.2798/2.06.2016 ;Av.nr.2937/9.06.2016
2	11C	Toma Octavian	Av.nr.452/1.02.2016
3	11H	Ilarian Anca	Av.nr.3308/14.06.2016

b.5 SITUAȚIA PROMOVABILITĂȚII

LA ȘFÂRȘITUL SEMESTRULUI I

Clasa a IX-a

CLASA	NR. TOTAL ELEVI	NR. ELEVI PROMOVAȚI	% ELEVI PROMOVAȚI	NR. ELEVI CORIGENȚI	% ELEVI CORIGENȚI	NR. ELEVI CU SIT. NEÎNCHEIATE	% ELEVI CU SIT. NEÎNCHEIATE
9A	29	29	100%				
9B	31	28	90,32%	2	6,45%	1	3,23%
9C	30	27	90%	3	10%		
9D	29	28	96,55%			1	3,45%
9E	30	29	96,67%			1	3,33%
9F	29	28	96,55%	1	3,45%		
9G	33	33	100%				
9H	30	26	86,67%	3	10%	1	3,33%
9I	30	29	96,67%	1	3,33%		
9J	29	25	86,21%	3	10,34%	1	3,45%
Total	300	282	94%	13	4,33%	5	1,67%

Nr. Crt.	Disciplina	Clasa				Nume și prenume elev	Situția
		9	10	11	12		
1	Chimie	B				Vasilescu Miruna	Neîncheiat
2	Chimie	B				Ciucă Daria	Corigent
3	Chimie	B				Moise Ioana	Corigent
4	Logică	C				Iordache Viorel	Corigent
5	Biologie	C				Petrescu Valentin	Corigent
6	Logică	C				Roșca Mihaela	Corigent
7	Toate disciplinele	D				Novoloacă Vitalia	Neîncheiat
8	Educație fizică	E				Brătuianu Horia	Neîncheiat
9	Matematică	F				Stancu Valentin	Corigent
10	Toate disciplinele	H				Trancă Laura	Neîncheiat
11	Matematică	H				Hulber Daniel	Corigent
12	Biologie	H				Hulber Daniel	Corigent

13	Logică	H				Hulber Daniel	Corigent
14	Logică	H				Opriș Antonio	Corigent
15	Logică	H				Popescu Elena	Corigent
16	Logică	I				Ioniță Alexandru	Corigent
17	Biologie	J				Pantea Mara	Neîncheiat
18	Biologie	J				Brătianu Adriana	Corigent
19	Matematică	J				Marinică Simona	Corigent
20	Biologie	J				Lungu Ioan	Corigent

Clasa a X-a

CLASA	NR. TOTAL ELEVI	NR. ELEVI PROMOVAȚI	% ELEVI PROMOVAȚI	NR. ELEVI CORIGENȚI	% ELEVI CORIGENȚI	NR. ELEVI CU SIT. NEÎNCHEIATE	% ELEVI CU SIT. NEÎNCHEIATE
10A	32	32	100%				
10B	33	31	93,94%	2	6,06%		
10C	33	28	84,85%	4	12,12%	1	3,03%
10D	32	32	100%				
10E	28	25	89,29%			3	10,71%
10F	33	28	84,85%	4	12,12%	1	3,03%
10G	34	33	97,06%	1	2,94%		
10H	33	30	90,91%	3	9,09%		
10I	29	29	100%				
10J	29	29	100%				
Total	316	297	93,99%	14	4,43%	5	1,58%

Nr. Crt.	Disciplina	Clasa				Nume și prenume elev	Situția
		9	10	11	12		
1.	Biologie		B			Mihuț Răzvan	Corigent
2.	Matematică		B			Radu Bianca	Corigent
3.	Lb. română		C			Antonescu Răzvan	Neîncheiat
4.	Matematică		C			Antonescu Răzvan	Neîncheiat
5.	Fizică		C			Antonescu Răzvan	Neîncheiat
6.	Chimie		C			Antonescu Răzvan	Neîncheiat
7.	Biologie		C			Antonescu Răzvan	Neîncheiat
8.	Istorie		C			Antonescu Răzvan	Neîncheiat
9.	Psihologie		C			Antonescu Răzvan	Neîncheiat
10.	Ed fizică		C			Antonescu Răzvan	Neîncheiat
11.	TIC		C			Antonescu Răzvan	Neîncheiat
12.	Lb. engleză		C			Antonescu Răzvan	Neîncheiat
13.	Matematică		C			Ion Răzvan	Corigent
14.	Matematică		C			Ivan Lavinia	Corigent
15.	Matematică		C			Tomuleasă Marian	Corigent
16.	Ed. fizică		E			Ciucă Andreea	Neîncheiat
17.	Ed. fizică		E			Găină Alexandra	Neîncheiat

18.	Ed. fizică		E			Stan Ioana	Neîncheiat
19.	Istorie		F			Tudoran Roxana	Neîncheiat
20.	Matematică		F			Badea Cristian	Corigent
21.	Fizică		F			Badea Cristian	Corigent
22.	Chimie		F			Badea Cristian	Corigent
23.	Istorie		F			Badea Cristian	Corigent
24.	Matematică		F			Șuhan Horia	Corigent
25.	Matematică		F			Ungureanu Alin	Corigent
26.	Matematică		F			Varvariuc Dionisie	Corigent
27.	Biologie		G			Voinea Valentin	Corigent
28.	Istorie		H			Iordache Alexandru	Corigent
29.	Istorie		H			Sandu Auraș	Corigent
30.	Istorie		H			Ștefan Răzvan	Corigent

Clasa a XI-a

CLASA	NR. TOTAL ELEVI	NR. ELEVI PROMOVAȚI	% ELEVI PROMOVAȚI	NR. ELEVI CORIGENȚI	% ELEVI CORIGENȚI	NR. ELEVI CU SIT. NEÎNCHEIATE	% ELEVI CU SIT. NEÎNCHEIATE
11A	31	29	93,55%			2	6,45%
11B	33	33	100%				
11C	32	32	100%				
11D	29	28	96,55%	1	3,45%		
11E	30	30	100%				
11F	28	28	100%				
11G	34	32	94,12%	1	2,94%	1	2,94%
11H	31	27	87,10%	2	6,45%	2	6,45%
11I	32	31	96,88%			1	3,13%
11J	34	31	91,18%	1	2,94%	2	5,88%
Total	314	301	95,86%	5	1,59%	8	2,55%

Nr. Crt.	Disciplina	Clasa				Nume și prenume elev	Situația
		9	10	11	12		
1.	Ed. fizică			A		Axinte Cristina	Neîncheiat
2.	Ed. fizică			A		Cerbu Ana Maria	Neîncheiat
3.	Lb. română			D		Manolache Tiberius	Corigent
4.	Ed. fizică			G		Gheorghe Andreea	Neîncheiat
5.	Matematică			G		Gheorghe Andreea	Corigent
6.	Ed. fizică			H		Drăgan Geanina	Neîncheiat
7.	Ed. fizică			H		Ilarian Monica	Neîncheiat
8.	Matematică			H		Băleanu Eduard	Corigent
9.	Economie			H		Aldea Daniela	Corigent
10.	Lb. română			I		Marinova Elisabeta	Neîncheiat
11.	Ed. fizică			I		Marinova Elisabeta	Neîncheiat
12.	Ed. fizică			J		Anghel Marina	Neîncheiat
13.	Ed. fizică			J		Manea Lavinia	Neîncheiat
14.	Economie			J		Graure Diana	Corigent

Clasa a XII-a

CLASA	NR. TOTAL ELEVI	NR. ELEVI PROMOVAȚI	% ELEVI PROMOVAȚI	NR. ELEVI CORIGENȚI	% ELEVI CORIGENȚI	NR. ELEVI CU SIT. NEÎNCHEIATE	% ELEVI CU SIT. NEÎNCHEIATE
12A	29	23	79,31%	2	6,90%	4	13,79%
12B	29	26	89,66%	3	10,34%		
12C	29	23	79,31%	4	13,79%	2	6,90%
12D	31	30	96,77%	1	3,23%		
12E	30	28	93,33%			2	6,67%
12F	29	27	93,10%	1	3,45%	1	3,45%
12G	27	25	92,59%			2	7,41%
12H	29	17	58,62%	4	13,79%	8	27,59%
12I	28	27	96,43%	1	3,57%		
12J	29	28	96,55%			1	3,45%
12K	30	29	96,67%	1	3,33%		
Total	320	283	88,44%	17	5,31%	20	6,25%

Nr. Crt.	Disciplina	Clasa				Nume și prenume elev	Situația
		9	10	11	12		
1.	Ed. fizică				A	Al Zu'Bi Jad	Neîncheiat
2.	Ed. fizică				A	Dianu Denisa	Neîncheiat
3.	Ed. fizică				A	Tudor Iulian Carlos	Neîncheiat
4.	Ed. fizică				A	Vasile Andreea	Neîncheiat
5.	Geografie				A	Ciufu Roxana	Corigent
6.	Geografie				A	Popescu Denisa	Corigent
7.	Matematică				B	Ion Alexandra	Corigent
8.	Matematică				B	Pilipencu Anastasia	Corigent
9.	Matematică				B	Pomuhaci Răzvan	Corigent
10.	Matematică				C	Mâniosu Nicușor	Neîncheiat
11.	Istorie				C	Mâniosu Nicușor	Neîncheiat
12.	Ec. aplicată				C	Mâniosu Nicușor	Neîncheiat
13.	Istorie				C	Minescu Mădălin	Neîncheiat
14.	Istorie				C	Ilie Lucian Andrei	Corigent
15.	Geografie				C	Ion George Alexandru	Corigent

16.	Geografie				C	Jelea Ana Maria	Corigent
17.	Geografie				C	Mâniosu Nicușor	Corigent
18.	Matematică				D	Ștefan Daniela	Corigent
19.	Ed. fizică				E	Zărnescu Maria	Neîncheiat
20.	Ed. fizică				E	Pintea Florina	Neîncheiat
21.	Matematică				F	Vasilu Miruna	Neîncheiat
22.	Economie				F	Vasilu Miruna	Neîncheiat
23.	Matematică				F	Oceanu Marian	Corigent
24.	Istorie				G	Tănase Sandra	Neîncheiat
25.	Matematică				G	Pițigoi Alex	Neîncheiat
26.	Istorie				H	Cristea Gheorghe	Neîncheiat
27.	Ed. fizică				H	Dajani Amira	Neîncheiat
28.	Ed. fizică				H	Dragomir Aurel	Neîncheiat
29.	Ed. fizică				H	Enache Claudia	Neîncheiat
30.	Ed. fizică				H	Jumugă Claudiu	Neîncheiat
31.	Istorie				H	Jumugă Claudiu	Neîncheiat
32.	Ed. fizică				H	Manea Raluca	Neîncheiat
33.	Ed. fizică				H	Niță George Vlad	Neîncheiat

34.	Toate disciplinele				H	Badea Gabriel	Neîncheiat
35.	Geografie				H	Costache Alexandra	Corigent
36.	Geografie				H	Dajani Amira	Corigent
37.	Matematică				H	Dajani Amira	Corigent
38.	Matematică				H	Jumugă Claudiu	Corigent
39.	Matematică				H	Niță George Vlad	Corigent
40.	Geografie				H	Niță George Vlad	Corigent
41.	Matematică				I	Dumitrache Mariana	Corigent
42.	Ed. fizică				J	Frățilă Alexandra	Neîncheiat
43.	Matematică				K	Mite Alexandra	Corigent

SITUAȚIA PROMOVABILITĂȚII

LA ȘFÂRȘITUL SEMESTRULUI II

Clasa a IX-a

CLASA	NR. TOTAL ELEVI	NR. ELEVI PROMOVAȚI	% ELEVI PROMOVAȚI	NR. ELEVI CORIGENȚI	% ELEVI CORIGENȚI	NR. ELEVI CU SIT. NEÎNCHEIATE	% ELEVI CU SIT. NEÎNCHEIATE
9A	28	28	100,00%				
9B	31	30	96,77%	1	3,23%		
9C	30	30	100,00%				
9D	28	28	100,00%				
9E	30	30	100,00%				
9F	29	29	100,00%				
9G	32	32	100,00%				
9H	29	28	96,55%			1	3,45%
9I	30	28	93,33%	2	6,67%		
9J	29	27	93,10%	2	6,90%		
Total	296	290	97,97%	5	1,69%	1	0,34%

Nr. Crt.	Disciplina	Clasa				Nume și prenume elev	Situția
		9	10	11	12		
1	Patrimoniu	B				Moise Ioana	Corigent
2	Toate Materiile	H				Tranca Laura	Situatie Neincheiata
3	Logica	I				Grigore Florin	Corigenta
4	Matematica	I				Ionita Alexandru	Corigenta
5	Matematica Italiana	J				Bratianu Adriana	Corigenta
6	Matematica Istorie	J				Pantea Mara	Corigenta

Clasa a X-a

CLASA	NR. TOTAL ELEVI	NR. ELEVI PROMOVAȚI	% ELEVI PROMOVAȚI	NR. ELEVI CORIGENȚI	% ELEVI CORIGENȚI	NR. ELEVI CU SIT. NEÎNCHEIATE	% ELEVI CU SIT. NEÎNCHEIATE
10A	33	33	100,00%				
10B	32	32	100,00%				
10C	33	32	96,97%	1	3,03%		
10D	32	32	100,00%				
10E	28	28	100,00%				
10F	32	32	100,00%				
10G	34	31	91,18%	3	8,82%		
10H	33	33	100,00%				
10I	28	28	100,00%				
10J	29	29	100,00%				
Total	314	310	98,73%	4	1,27%		

Nr.	Disciplina	Clasa				Nume și prenume elev	Situația
		9	10	11	12		
1	Matematica Lb. Engleza Biologie		C			Antonescu Razvan	Corigenta
2	Biologie		G			Lecu Andrei	Corigenta
3	Matematica		G			Voinea Valentin	Corigenta
4	Biologie		G			Draghici Ana Maria	Corigenta

Clasa a XI-a

CLASA	NR. TOTAL ELEVI	NR. ELEVI PROMOVAȚI	% ELEVI PROMOVAȚI	NR. ELEVI CORIGENȚI	% ELEVI CORIGENȚI	NR. ELEVI CU SIT. NEÎNCHEIATE	% ELEVI CU SIT. NEÎNCHEIATE
11A	31	30	96,77%	1	3,23%		
11B	33	33	100,00%				
11C	32	32	100,00%				
11D	29	29	100,00%				
11E	29	29	100,00%				
11F	29	28	96,55%	1	3,45%		
11G	34	33	97,06%	1	2,94%		
11H	31	31	100,00%				
11I	32	32	100,00%				
11J	34	32	94,12%	2	5,88%		
Total	314	309	98,41%	5	1,59%		

Nr.	Disciplina	Clasa				Nume și prenume	Situația
Crt.		9	10	11	12	elev	
1	Economie			A		Chihaia Cezar	Corigenta
2	Matematica			F		Cristea Teodor	Corigenta
3	Matematica			G		Podgorneac Valentina	Corigenta
4	Matematica			J		Ficiu nicolaie	Corigenta
5	Matematica			J		Pricopie George	Corigenta

Clasa a XII-a

CLASA	NR. TOTAL ELEVI	NR. ELEVI PROMOVAȚI	% ELEVI PROMOVAȚI	NR. ELEVI CORIGENȚI	% ELEVI CORIGENȚI	NR. ELEVI CU SIT. NEÎNCHEIATE	% ELEVI CU SIT. NEÎNCHEIATE
12A	29	29	100,00%				
12B	29	27	93,10%	2	6,90%		
12C	29	28	96,55%	1	3,45%		
12D	31	31	100,00%				
12E	30	30	100,00%				
12F	29	29	100,00%				
12G	27	27	100,00%				
12H	28	26	92,86%	2	7,14%		
12I	28	28	100,00%				
12J	29	29	100,00%				
12K	30	30	100,00%				
Total	319	314	98,43%	5	1,57%		

Nr.	Disciplina	Clasa				Nume și prenume elev	Situația
		9	10	11	12		
1	Geografie				B	Laudat Irena	Corigenta
2	Istorie				B	Voiculescu Iuliana	Corigenta
3	Istorie				C	Beta Oana	Corigenta
4					H	Jumuga Adrian	Corigenta
5					H	Dajani Amira	Corigenta

BACALAUREAT 2016
Colegiul Economic “Virgil Madgearu”
- situație finală -

NUMĂR TOTAL ELEVI
315

PROCENT DE PROMOVABILITATE
99,05%

Promovabilitate pe clase

- **12A** **100%**
- **12B** **96,55% - 1 elev nepromovat**
- **12C** **100%**
- **12D** **96,67% - 1 elev nepromovat**
- **12E** **100%**
- **12F** **100%**
- **12G** **96,30% - 1 elev nepromovat**
- **12H** **100%**
- **12I** **100%**
- **12J** **100%**
- **12K** **100%**

Media generală pe liceu 8,64

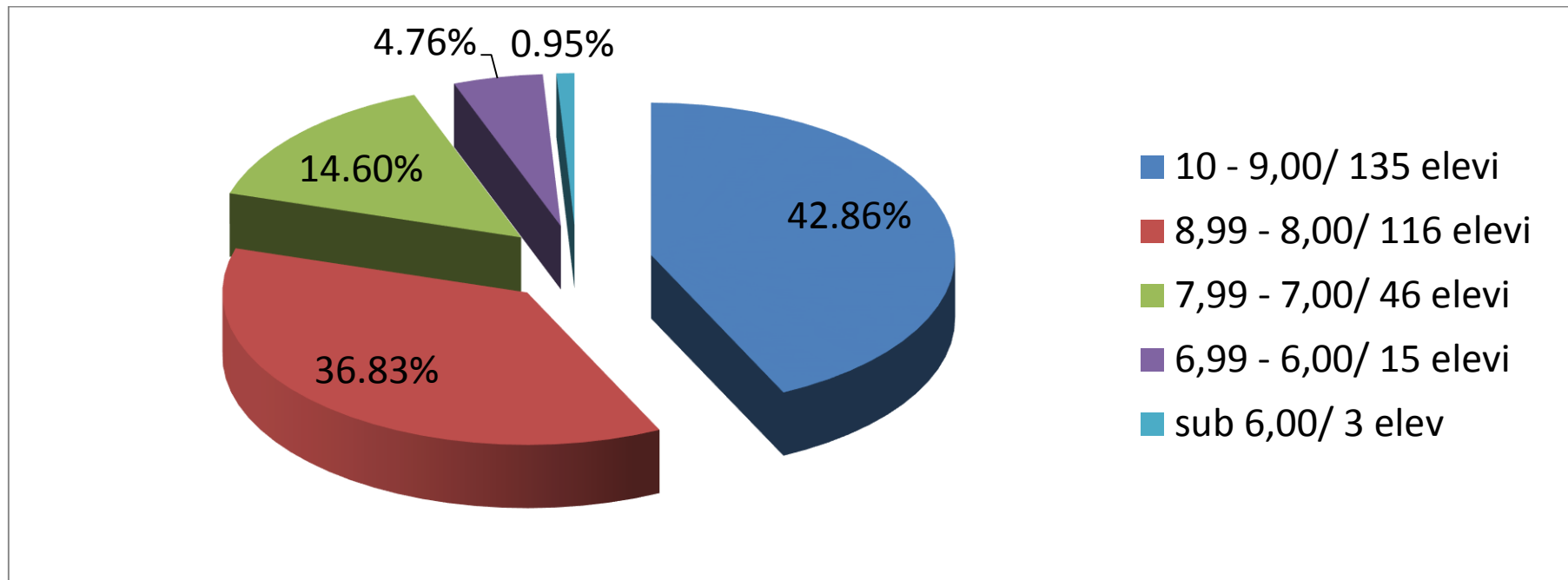

Competențe lingvistice Limba și literatura română

Total elevi înscriși 317

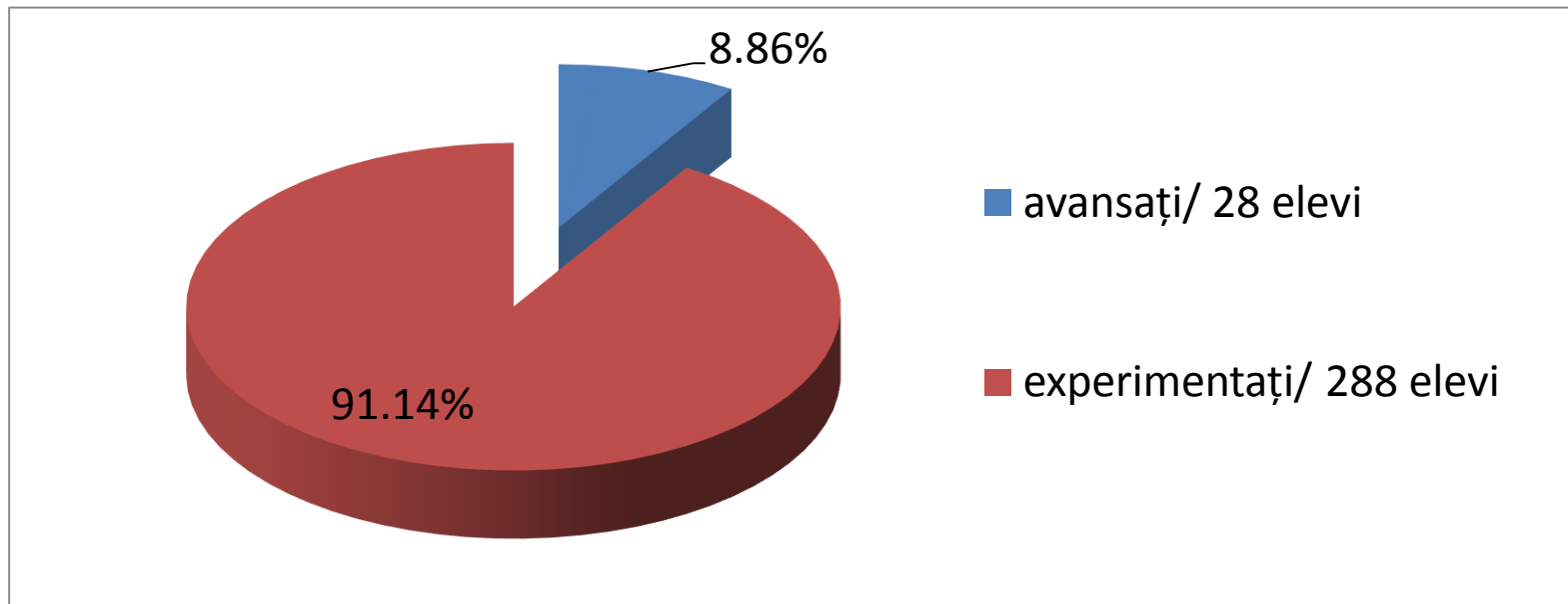

1 elev eliminat

Competențe lingvistice

Limba modernă

- | | |
|------------------------------------|---------------------------|
| • <i>Limba engleză</i> | <i>248 elevi înscriși</i> |
| • <i>Limba franceză</i> | <i>9 elevi înscriși</i> |
| • <i>Limba rusă</i> | <i>4 elevi înscriși</i> |
| • <i>Echivalați limba engleză</i> | <i>51 elevi</i> |
| • <i>Echivalați limba franceză</i> | <i>4 elevi</i> |

1 elev eliminat - engleză

Competențe digitale

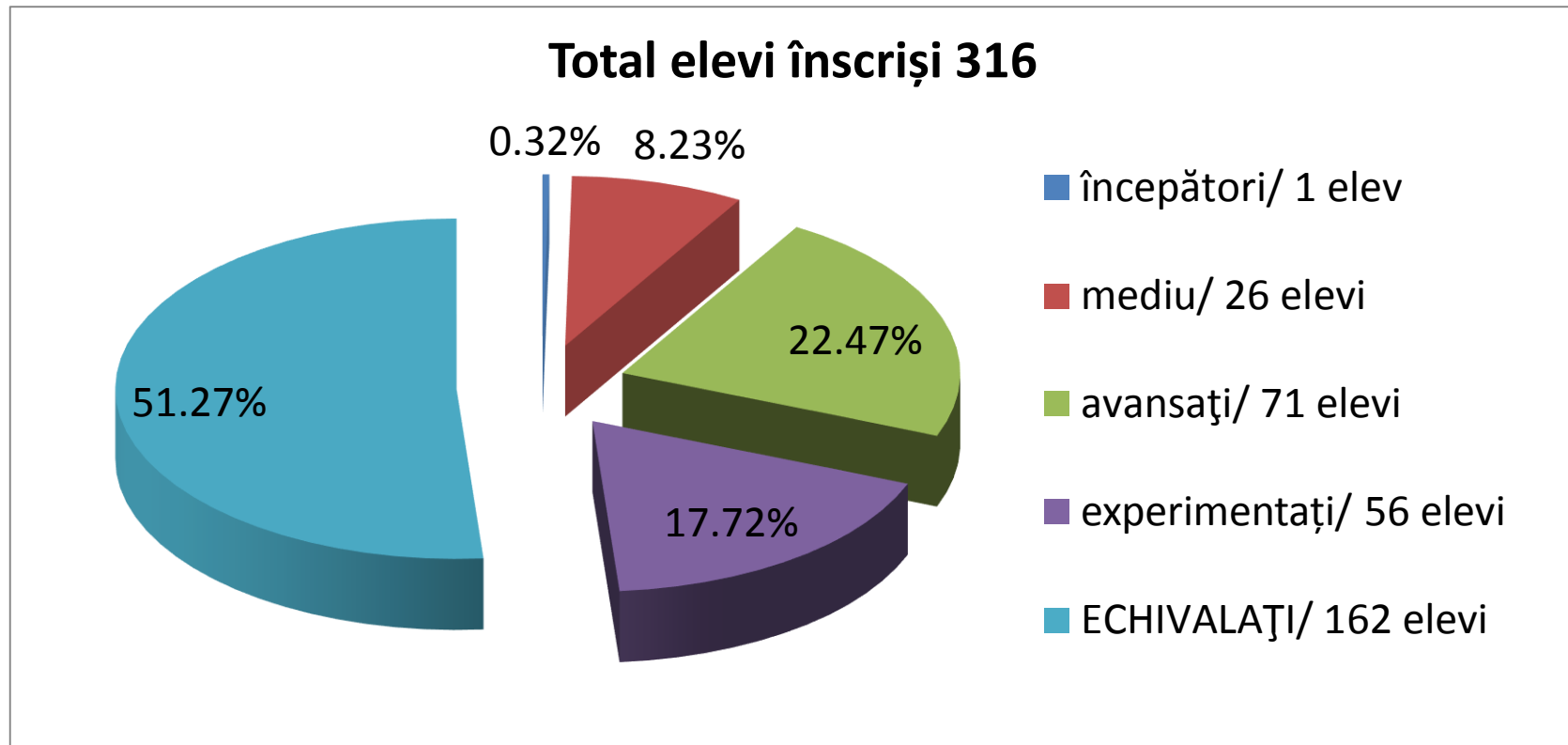

PROBA SCRISĂ LIMBA ȘI LITERATURA ROMÂNĂ

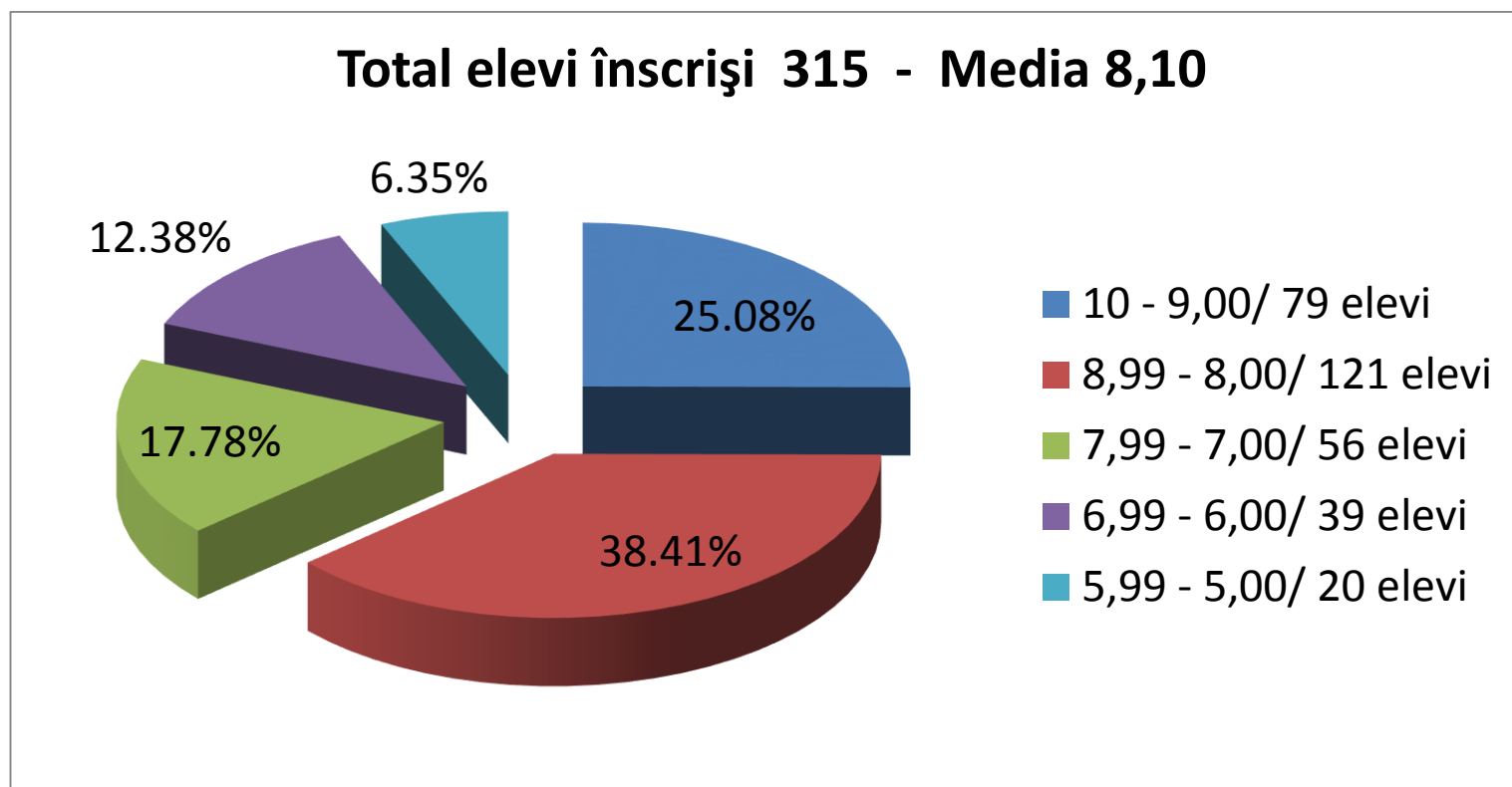

PROBA SCRISĂ MATEMATICĂ

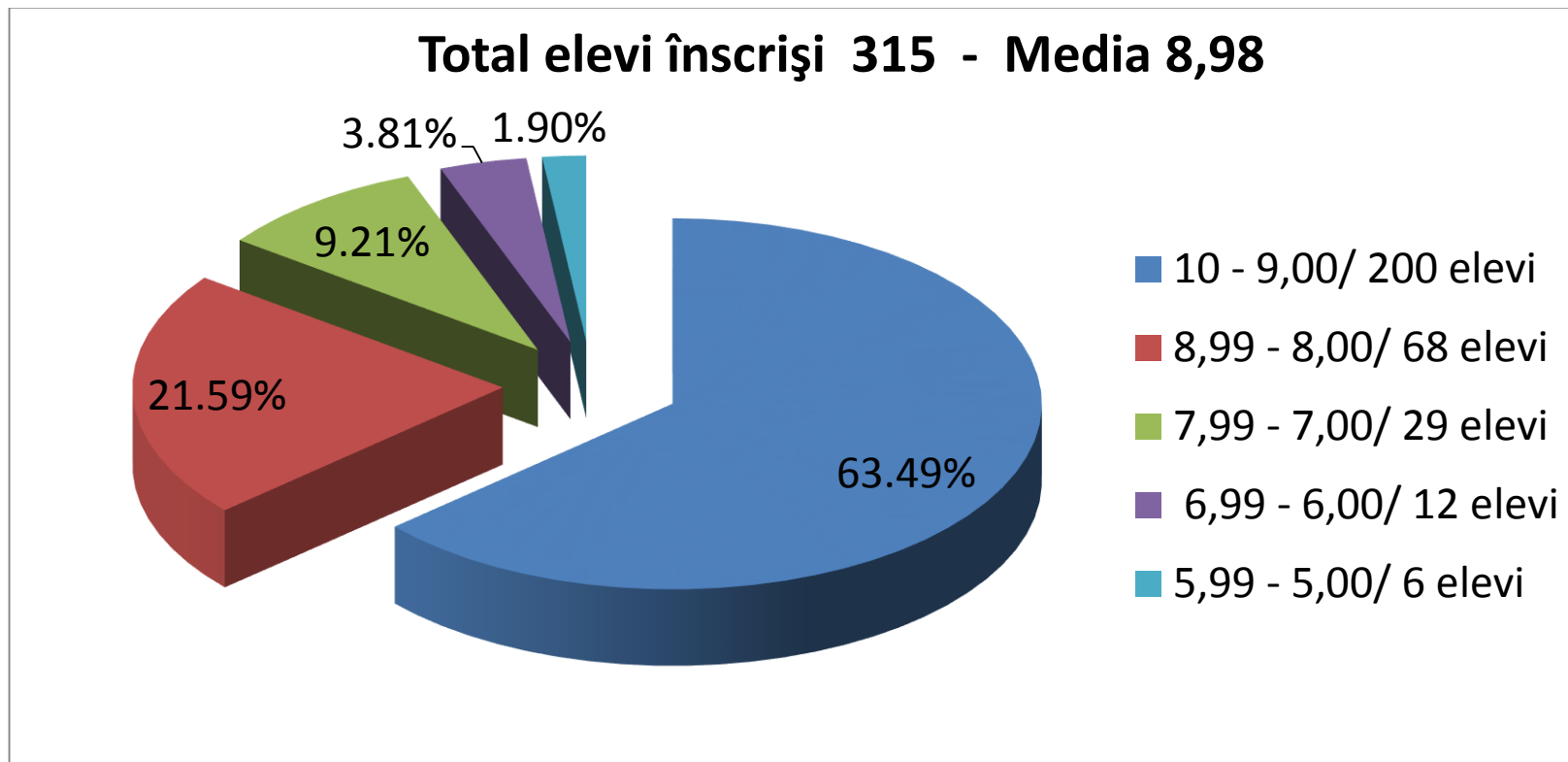

PROBA SCRISĂ GEOGRAFIE

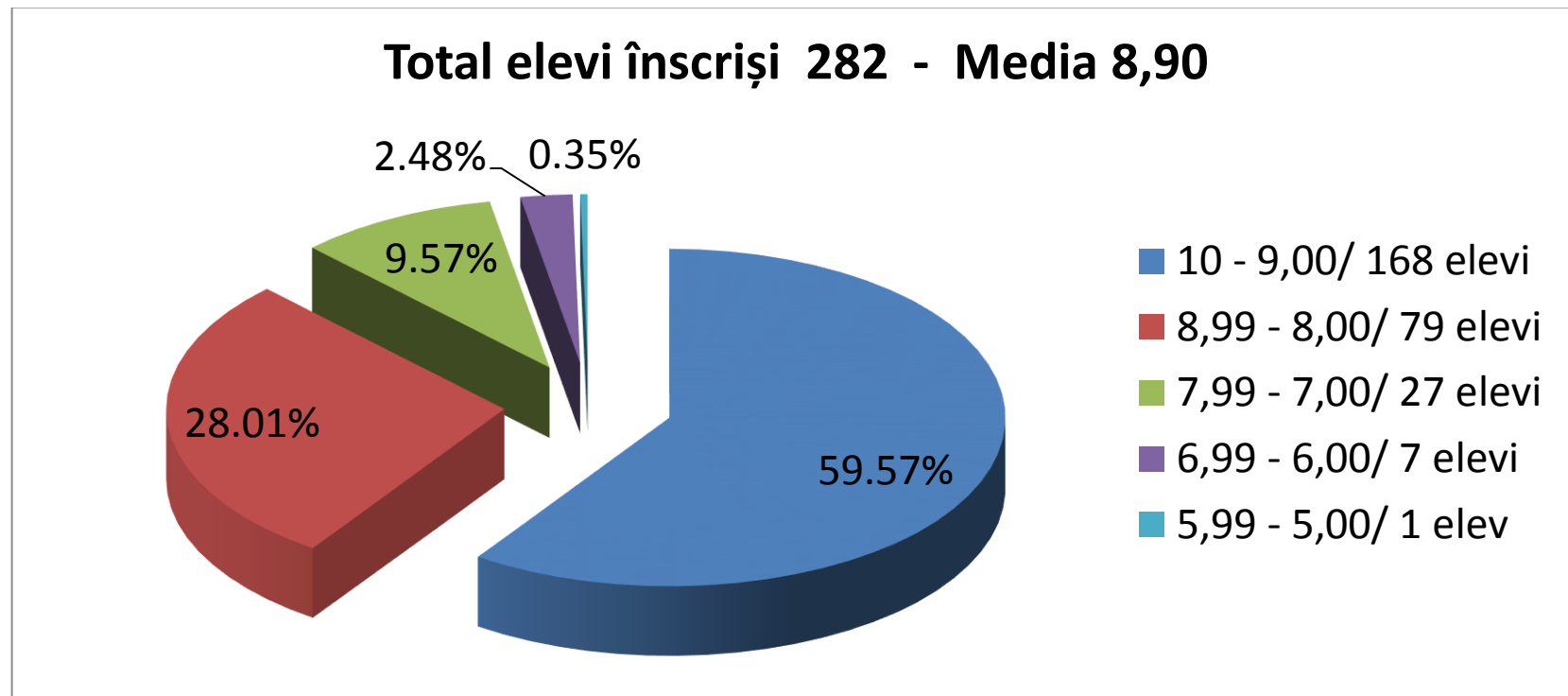

PROBA SCRISĂ ECONOMIE

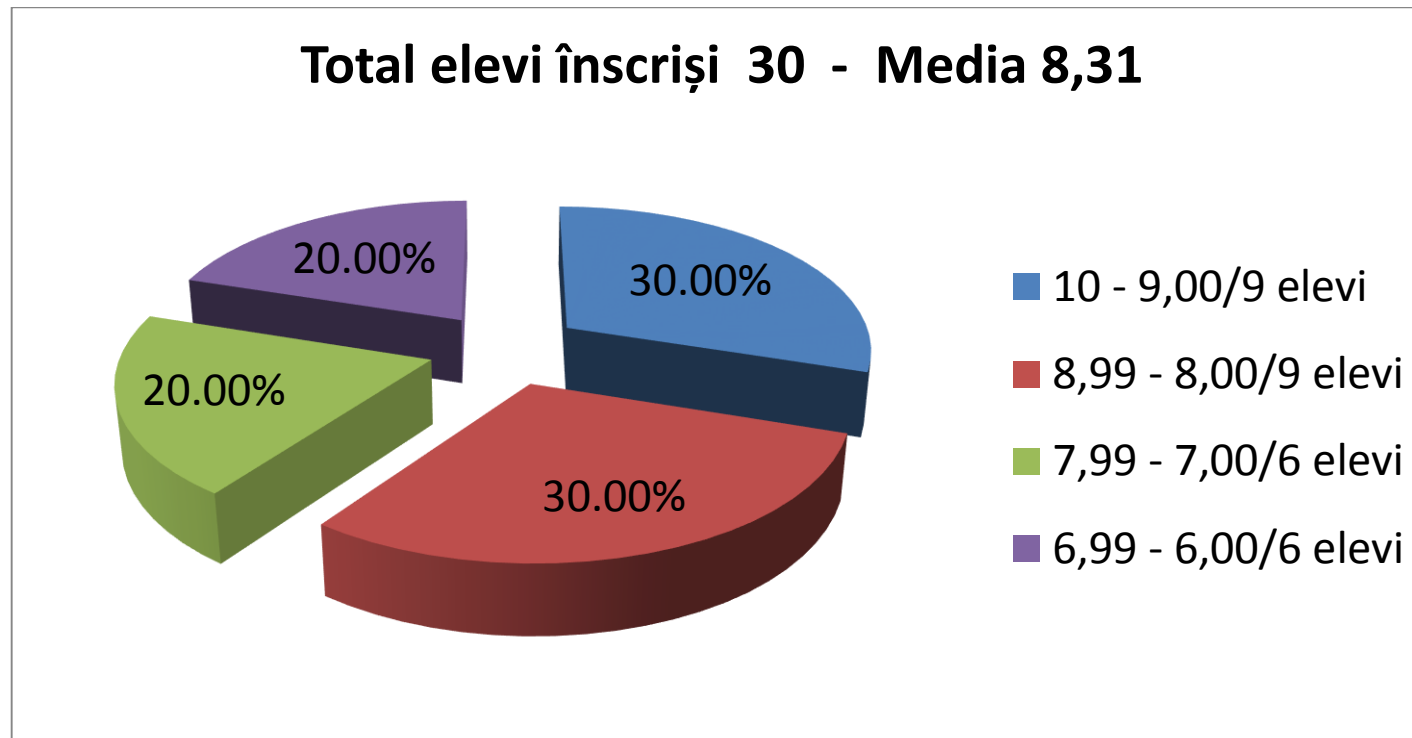

PROBA SCRISĂ LOGICĂ, ARGUMENTARE ȘI COMUNICARE

Total elevi înscriși 3 - Media 8,87

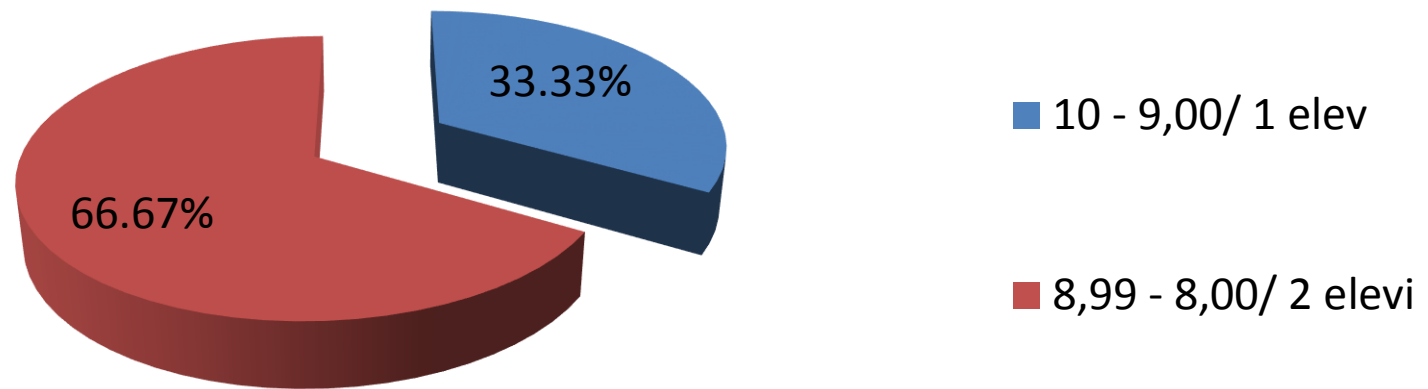

ELEVI CU MEDII PESTE 9

- ***MEDIA GENERALĂ BAC – 42,86% (135 elevi)***
- ***Limba și literatura română – 25,08% (79 elevi)***
- ***Matematică – 63,49% (200 elevi)***
- ***Geografie – 59,57% (168 elevi)***
- ***Economie – 30,00% (9 elevi)***
- ***Logică – 33,33% (1 elev)***

Situația pe clase la Limba și Literatura română

CLASA	NR. ELEVI	MEDIA BACALAUREAT	PROFESOR
12 A	29	7,65	Șchiaua Mariana
12 B	29	8,08	Greere Alina
12 C	28	7,74	Matei Andreea
12 D	30	8,03	Greere Alina
12 E	30	8,95	Șchiaua Mariana
12 F	29	7,94	Rusu Olivia
12 G	27	8,15	Șchiaua Mariana
12 H	27	8,38	Rădescu Maria
12 I	28	8,12	Rădescu Maria
12 J	28	8,20	Matei Andreea
12 K	30	7,84	Matei Andreea
<i>La nivel CEVM 315 elevi - Medie 8,10</i>			

Situația pe clase la Matematică

CLASA	NR. ELEVI	MEDIA BACALAUREAT	PROFESOR
12 A	29	8,73	Bercaru Geta
12 B	29	8,82	Bercaru Geta
12 C	28	9,08	Iancu Cristina
12 D	30	9,04	Iancu Cristina
12 E	30	9,74	Lemnaru Cristina
12 F	29	9,06	Iancu Cristina
12 G	27	8,76	Plăiașu Mihaela
12 H	27	8,60	Plăiașu Mihaela
12 I	28	8,93	Bercaru Geta
12 J	28	9,38	Nica Cristina
12 K	30	8,61	Plăiașu Mihaela
<i>La nivel CEVM 315 elevi - Medie 8,98</i>			

Situația pe clase la Geografie

CLASA	NR. ELEVI	MEDIA BACALAUREAT	PROFESOR
12 A	29	8,73	Săndulescu Mihaela
12 B	27	8,58	Săndulescu Mihaela
12 C	26	9,00	Săndulescu Mihaela
12 D	30	8,85	Săndulescu Mihaela
12 E	23	9,15	Săndulescu Mihaela
12 F	29	9,03	Săndulescu Mihaela
12 G	24	8,86	Săndulescu Mihaela
12 H	20	8,84	Săndulescu Mihaela
12 I	27	9,03	Săndulescu Mihaela
12 J	20	9,10	Săndulescu Mihaela
12 K	27	8,78	Săndulescu Mihaela
<i>La nivel CEVM</i> <i>282 elevi - Medie 8,90</i>			

Situația pe clase la Economie

CLASA	NR. ELEVI	MEDIA BACALAUREAT	PROFESOR
12 B	2	6,88	Darmon Cătălin
12 C	2	8,38	Sibana Ida
12 E	7	9,31	Darmon Cătălin
12 G	2	7,48	Sibana Ida
12 H	5	8,11	Pană Floriana
12 I	1	7,35	Pană Floriana
12 J	8	8,16	Pană Floriana
12 K	3	8,52	Pană Floriana
<i>La nivel CEVM 30 elevi - Medie 8,31</i>			

2. MANAGEMENTUL PERFORMANȚEI

2.1. REZULTATE OBȚINUTE LA OLIMPIADE ȘI CONCURSURI ȘCOLARE

Catedră: *Limba și literatura română*

Șef catedră: *Prof. Schiaua Mariana*

Nr. Crt.	Disciplina	Nume și prenume elev	Clasa	Profesor coordonator	Olimpiadă / Concurs	Punctaj / Premiul obținut la faza:			
						Școală	Sector	Municipiu	Țară
1	Limba și literatura română	Grigore Maria-Alexandra	12J	Andreea Matei	Olimpiada de Limba și literatura română	100			
2	Limba și literatura română	Munteanu Irina	12E	Schiaua Mariana	Olimpiada de Limba și literatura română	104	100	86	
3	Limba și literatura română	Zarnescu Maria	12E	Schiaua Mariana	Olimpiada de Limba și literatura română	100			
4	Limba și literatura română	Pruteanu Emanuela Andreea	10G	Radescu Maria	Olimpiada de Limba și literatura română	100			
5	Limba și literatura română	Kadib-Elban Alexandra	10G	Radescu Maria	Olimpiada de Limba și literatura română	100			
6	Limba și literatura română	Harabor Oana	11E	Andreea Matei	Olimpiada de Limba și literatura română	100			

Comisia metodică: Limbi Străine / Engleză

Șef comisie metodică: Prof. Voicu Florina

Nr. Crt.	Disciplina	Nume și prenume elev	Clasa	Profesor coordonator	Olimpiadă / Concurs	Punctaj / Premiul obținut la faza:			
						Școală	Sector	Municipiu	Țară
1.	Lb. Engleză	Hoffman Simona – Gabriela	IX A	Voicu Florina	Olimpiada de Lb. Engleză	90 p	80 p		
2.	Lb. Engleză	Nacea Andrei	IX J	Constantin Roxana	Olimpiada de Lb. Engleză	90 p	65 p		
3.	Lb. Engleză	Maftai Adrian	IX J	Constantin Roxana	Olimpiada de Lb. Engleză	88 p	63 p		
4.	Lb. Engleză	Vișan Victoria	IX C	Vasile Corina	Olimpiada de Lb. Engleză	85 p	79 p		
5.	Lb. Engleză	Dănel Bianca	IX C	Vasile Corina	Olimpiada de Lb. Engleză	85 p	-		
6.	Lb. Engleză	Dragomir Alexandru	IX E	Voicu Florina	Olimpiada de Lb. Engleză	85 p	90 p	86 p	
7.	Lb. Engleză	Ionescu Adina	IX C	Vasile Corina	Olimpiada de Lb. Engleză	80 p			
8.	Lb. Engleză	Gogea Adrian	IX D	Vasile Corina	Olimpiada de Lb. Engleză	79 p			
9.	Lb. Engleză	Bratuianu Horia	IX E	Voicu Florina	Olimpiada de Lb. Engleză	78 p			

Nr. Crt.	Disciplina	Nume și prenume elev	Clasa	Profesor coordonator	Olimpiadă / Concurs	Punctaj / Premiul obținut la faza:			
						Școală	Sector	Municipiu	Țară
10.	Lb. Engleză	Țepuru Robert	IX C	Vasile Corina	Olimpiada de Lb. Engleză	78 p			
11.	Lb. Engleză	Betcan Diana	IX E	Voicu Florina	Olimpiada de Lb. Engleză	75 p			
12.	Lb. Engleză	Jianu Andrei	IX H	Constantin Roxana	Olimpiada de Lb. Engleză	72 p			
13.	Lb. Engleza	Savu Anca	IX E	Voicu Florina	Olimpiada de Lb. Engleză	69 p			
14.	Lb. Engleza	Dumitriu Ștefania	IX C	Vasile Corina	Olimpiada de Lb. Engleză	66 p			
15.	Lb. Engleza	Draghici Tania	IX A	Voicu Florina	Olimpiada de Lb. Engleză	65 p			
16.	Lb. Engleza	Roșca Anda Cristina	IX F	Constantin Roxana	Olimpiada de Lb. Engleză	61 p			
17.	Lb. Engleza	Draghici Diana	IX E	Voicu Florina	Olimpiada de Lb. Engleză	60 p			
18.	Lb. Engleza	Radu Florin	IX I	Vasile Corina	Olimpiada de Lb. Engleză	52 p			
19.	Lb. Engleza	Andrei Denisa	IX I	Vasile Corina	Olimpiada de Lb. Engleză	51 p			

Nr. Crt.	Disciplina	Nume și prenume elev	Clasa	Profesor coordonator	Olimpiadă / Concurs	Punctaj / Premiul obținut la faza:			
						Școală	Sector	Municipiu	Țară
20.	Lb. Engleza	Chirca Andrei	IX A	Voicu Florina	Olimpiada de Lb. Engleză	50 p			
21.	Lb. Engleză	Bălan Iuliana	IX F	Constantin Roxana	Olimpiada de Lb. Engleză	50 p			
22.	Lb. Engleză	Marin Teodora	X E	Toma Mihaela	Olimpiada de Lb. Engleză	88 p	90 p	95	Premiul I
23.	Lb. Engleză	Turcu Alexandru	X B	Voicu Florina	Olimpiada de Lb. Engleză	85 p	87 p		
24.	Lb. Engleză	Popa Mihnea	X E	Toma Mihaela	Olimpiada de Lb. Engleză	85 p	87 p		
25.	Lb. Engleză	Niță Ștefan	X E	Toma Mihaela	Olimpiada de Lb. Engleză	85 p	78 p		
26.	Lb. Engleză	Călin Mona	X I	Vasile Corina	Olimpiada de Lb. Engleză	80 p			
27.	Lb. Engleză	Larion Georgeta	X F	Toma Mihaela	Olimpiada de Lb. Engleză	74 p			
28.	Lb. Engleză	Nitu Rares-Mihai	X B	Voicu Florina	Olimpiada de Lb. Engleză	70 p			
29.	Lb. Engleză	Mărgineanu Raluca	X E	Toma Mihaela	Olimpiada de Lb. Engleză	70 p			

Nr. Crt.	Disciplina	Nume și prenume elev	Clasa	Profesor coordonator	Olimpiadă / Concurs	Punctaj / Premiul obținut la faza:			
						Școală	Sector	Municipiu	Țară
30.	Lb. Engleză	Ciopraga Stefan	X A	Voicu Florina	Olimpiada de Lb. Engleză	67 p			
31.	Lb. Engleză	Frățilă Elena	X D	Vasile Corina	Olimpiada de Lb. Engleză	67 p			
32.	Lb. Engleză	Mares Robert-Dorian	X A	Voicu Florina	Olimpiada de Lb. Engleză	66 p			
33.	Lb. Engleză	Fulgeanu Elena	X A	Voicu Florina	Olimpiada de Lb. Engleză	65 p			
34.	Lb. Engleză	Simoiu Ana-Maria	X G	Voicu Florina	Olimpiada de Lb. Engleză	65 p			
35.	Lb. Engleză	Preda Sorin	X E	Toma Mihaela	Olimpiada de Lb. Engleză	65 p			
36.	Lb. Engleză	Rata Andrei	X B	Voicu Florina	Olimpiada de Lb. Engleză	63 p			
37.	Lb. Engleză	Roman Solomon-Teofil	X A	Voicu Florina	Olimpiada de Lb. Engleză	61 p			
38.	Lb. Engleză	Bonteanu Ionut	X A	Voicu Florina	Olimpiada de Lb. Engleză	59 p			
39.	Lb. Engleză	Podiuc Matia	X A	Voicu Florina	Olimpiada de Lb. Engleză	59 p			

Nr. Crt.	Disciplina	Nume și prenume elev	Clasa	Profesor coordonator	Olimpiadă / Concurs	Punctaj / Premiul obținut la faza:			
						Școală	Sector	Municipiu	Țară
40.	Lb. Engleză	Copaci Maria	X J	Constantin Roxana	Olimpiada de Lb. Engleză	58 p			
41.	Lb. Engleză	Teodorescu Denisa	X C	Vasile Corina	Olimpiada de Lb. Engleză	56 p			
42.	Lb. Engleză	Dragusanu Ioana-Cristina	X A	Voicu Florina	Olimpiada de Lb. Engleză	54 p			
43.	Lb. Engleză	Florescu Alexandru Catalin	X A	Voicu Florina	Olimpiada de Lb. Engleză	50 p			
44.	Lb. Engleză	Apostol Raluca	X C	Vasile Corina	Olimpiada de Lb. Engleză	50 p			
45.	Lb. Engleză	Teodorescu Diana	X C	Vasile Corina	Olimpiada de Lb. Engleză	36 p			
46.	Lb. Engleză	Rădulescu Raluca	XI E	Toma Mihaela	Olimpiada de Lb. Engleză	85 p	92 p	84 p	Premiul III
47.	Lb. Engleză	Cojocaru Cristian	XI F	Toma Mihaela	Olimpiada de Lb. Engleză	85 p	80 p		
48.	Lb. Engleză	Nicolae Cristiana	XI F	Toma Mihaela	Olimpiada de Lb. Engleză	79 p			
49.	Lb. Engleză	Ștefănescu Albert	XI F	Toma Mihaela	Olimpiada de Lb. Engleză	77 p			

Nr. Crt.	Disciplina	Nume și prenume elev	Clasa	Profesor coordonator	Olimpiadă / Concurs	Punctaj / Premiul obținut la faza:			
						Școală	Sector	Municipiu	Țară
50.	Lb. Engleză	Irimescu Daniela	XI E	Toma Mihaela	Olimpiada de Lb. Engleză	73 p			
51.	Lb. Engleză	Matei Alina	XI E	Toma Mihaela	Olimpiada de Lb. Engleză	70 p			
52.	Lb. Engleză	Alexe Alexandru	XI F	Toma Mihaela	Olimpiada de Lb. Engleză	68 p			
53.	Lb. Engleză	Ene Andrada	XI G	Vasile Corina	Olimpiada de Lb. Engleză	56 p			
54.	Lb. Engleză	Alecu Ana Maria	XII E	Toma Mihaela	Olimpiada de Lb. Engleză	85 p	84 p		
55.	Lb. Engleză	Diaconescu Elena Ioana	XII C	Constantin Roxana	Olimpiada de Lb. Engleză	64 p			

*Comisia metodică: Limbi Străine / Franceză**Șef comisie metodică: Prof. Voicu Florina*

Nr. Crt.	Disciplina	Nume și prenume elev	Clasa	Profesor coordonator	Olimpiadă / Concurs	Punctaj / Premiul obținut la faza:			
						Școală	Sector	Municipiu	Țară
1	Lb. Franceză	Ignat Vlad	IX B		Olimpiada de Lb. Franceză	85 p	72,5 p		
2	Lb. Franceză	Dănel Bianca	IX C		Olimpiada de Lb. Franceză	85 p	62,5 p		
3	Lb. Franceză	Gheorghe Alexandru	IX F		Olimpiada de Lb. Franceză				
4	Lb. Franceză	Niculae Alina	IX F		Olimpiada de Lb. Franceză				
5	Lb. Franceză	Bican Mihaela	X G		Olimpiada de Lb. Franceză				
6	Lb. Franceză	Țepelea Ioana	X F		Olimpiada de Lb. Franceză				
7	Lb. Franceză	Irimescu Daniela	XI E		Olimpiada de Lb. Franceză				

Catedră metodică: Limbi Străine / Rusă

Șef comisie metodică: Prof. Voicu Florina

Nr. Crt.	Disciplina	Nume și prenume elev	Clasa	Profesor coordonator	Olimpiadă / Concurs	Punctaj / Premiul obținut la faza:			Premiul Țară
						Școală	Sector	Municipiu	
1.	Lb. Rusă	Constantin R.A. Beatrice Cristiana	IXE	Dumitru Emil	Olimpiada de Rusă Modernă	82.00 p		84 Premiul I	
2.	Lb. Rusă	Hlevca A.V. Cristian-Ioan	IXG	Dumitru Emil	Olimpiada de Rusă Modernă	81.00 p		84 Premiul I	118,5 Mentiune
3.	Lb. Rusă	Golan P. Sergiu	IXG	Dumitru Emil	Olimpiada de Rusă Modernă	93.00 p		100 Premiul I	199 Premiul I
4.	Lb. Rusă	Popa R. Cosmin	IXE	Dumitru Emil	Olimpiada de Rusă Modernă	81.00 p		76 Premiul II	118.5 Mentiune
5.	Lb. Rusă	Lisnic A. Iulian	IXG	Dumitru Emil	Olimpiada de Rusă Modernă	90.00 p		90 Premiul II	
6.	Lb. Rusă	Pavel C. Robert-Cosmin	IXG	Dumitru Emil	Olimpiada de Rusă Modernă	83.00 p		76 Premiul II	
7.	Lb. Rusă	Enache C. Ioana-Mirela	XA	Dumitru Emil	Olimpiada de Rusă Modernă	83.50 p		90 Premiul I	

Nr. Crt.	Disciplina	Nume și prenume elev	Clasa	Profesor coordonator	Olimpiadă / Concurs	Punctaj / Premiul obținut la faza:			
						Școală	Sector	Municipiu	Țară
8.	Lb. Rusă	Vrabie A. Laura	XF	Dumitru Emil	Olimpiada de Rusă Modernă	90.00 p		96 Premiul I	194,5 Premiul I
9.	Lb. Rusă	Dițulescu T. Maria-Gabriela	XA	Dumitru Emil	Olimpiada de Rusă Modernă	81.50 p		89 Premiul II	132 Mentione
10.	Lb. Rusă	Varvariuc V. Dionisie	XF	Dumitru Emil	Olimpiada de Rusă Modernă	83.00 p		94 Premiul II	179,5 Mentione
11.	Lb. Rusă	Djalo M. Mamadu	XF	Dumitru Emil	Olimpiada de Rusă Modernă	93.00 p		94 Premiul II	188,5 Premiul III
12.	Lb. Rusă	Abedalghani F. Raed	XA	Dumitru Emil	Olimpiada de Rusă Modernă	84.00 p		85 Premiul III	161,5 Premiul III
13.	Lb. Rusă	Vlad Roxana-Nicoleta	XIG	Dumitru Emil	Olimpiada de Rusă Modernă	88.00 p		95 Premiul I	172 Premiul II
14.	Lb. Rusă	Lisnic A. Maria	XIG	Dumitru Emil	Olimpiada de Rusă Modernă	95.00 p		94 Premiul I	190,5 Premiul II
15.	Lb. Rusă	Podgorneac A. Valentina	XIG	Dumitru Emil	Olimpiada de Rusă Modernă	91.00 p		93 Premiul II	193 Premiul I

Nr. Crt.	Disciplina	Nume și prenume elev	Clasa	Profesor coordonator	Olimpiadă / Concurs	Punctaj / Premiul obținut la faza:			
						Școală	Sector	Municipiu	Țară
16.	Lb. Rusă	Buliga N. Diana	XIJ	Dumitru Emil	Olimpiada de Rusă Modernă	90.00 p		92 Premiul III	192 Premiul I
17.	Lb. Rusă	Postolachi I. Ștefan	XIG	Dumitru Emil	Olimpiada de Rusă Modernă	88.00 p		85 Mentiune	
18.	Lb. Rusă	Boghean Chiril	XIJ	Dumitru Emil	Olimpiada de Rusă Modernă	88.00 p		80 Mentiune	
19.	Lb. Rusă	Chilaru Serghei		Dumitru Emil	Olimpiada de Rusă Modernă			79	
20.	Lb. Rusă	Palaghioi Viorica	XIIG	Dumitru Emil	Olimpiada de Rusă Modernă	92.00 p		87 Premiul I	
21.	Lb. Rusă	Enache I. Teodor Alexandru	XII	Dumitru Emil	Olimpiada de Rusă Modernă			83 Premiul I	144 Mentiune
22.	Lb. Rusă	Roșca Daniela	XIIG	Dumitru Emil	Olimpiada de Rusă Modernă	90.00 p		85 Premiul II	
23.	Lb. Rusă	Rusu S. Elena	XG	Dumitru Emil	Olimpiada de Rusă Modernă	91.50 p			

Nr. Crt.	Disciplina	Nume și prenume elev	Clasa	Profesor coordonator	Olimpiadă / Concurs	Punctaj / Premiul obținut la faza:			
						Școală	Sector	Municipiu	Țară
24.	Lb. Rusă	Mironov Victoria	XIIG	Dumitru Emil	Olimpiada de Rusă Modernă	89.00 p			
25.	Lb. Rusă	Trică B.F. Irina-Denisa	IXA	Dumitru Emil	Olimpiada de Rusă Modernă	87.50 p			
26.	Lb. Rusă	Iurev S. Elena	XG	Dumitru Emil	Olimpiada de Rusă Modernă	87.00 p			
27.	Lb. Rusă	Albu F. Gabriela - Andreea	XIG	Dumitru Emil	Olimpiada de Rusă Modernă	86.00 p			
28.	Lb. Rusă	Fliostor S. Eugeniu	XG	Dumitru Emil	Olimpiada de Rusă Modernă	85 p			
29.	Lb. Rusă	Cobârjea M. Elena - Georgiana	XIG	Dumitru Emil	Olimpiada de Rusă Modernă	83.00 p			
30.	Lb. Rusă	Georgescu Laura	XA	Dumitru Emil	Olimpiada de Rusă Modernă	81.50 p			
31.	Lb. Rusă	Ionescu A. Andreea - Irina	XF	Dumitru Emil	Olimpiada de Rusă Modernă	80.00 p			

Catedră metodică: Matematică

Șef comisie metodică: Prof. Lemnaru Cristina

Nr. Crt.	Disciplina	Nume și prenume elev	Clasa	Profesor coordonator	Olimpiadă / Concurs	Punctaj / Premiul obținut la faza:			Premiul
						Școală	Sector	Municipiu	
1.	Matematică	Bratuianu Horia	IX E	Lemnaru Cristina	Olimpiada de Matematică	40	14	Mențiune	Premiul III
2.	Matematică	Malina Alice	IX	Nica Cristina	Olimpiada de Matematică	34	14		
3.	Matematică	Savu Anca	IX	Lemnaru Cristina	Olimpiada de Matematică	33			
4.	Matematică	Stanciulescu Alexandra	IX	Lemnaru Cristina	Olimpiada de Matematică	32			
5.	Matematică	Gheorghe Gabriela	IX	Nica Cristina	Olimpiada de Matematică	27			
6.	Matematică	Zablau Larisa	IX	Lemnaru Cristina	Olimpiada de Matematică	26			
7.	Matematică	Goia Catalin	IX	Plaiasu Mihaela	Olimpiada de Matematică	24			
8.	Matematică	Matei Alexandra	IX	Plaiasu Mihaela	Olimpiada de Matematică	24			
9.	Matematică	Badica Alexandra	IX	Nica Cristina	Olimpiada de Matematică	24			
10.	Matematică	Dumitriu Stefania	IX	Plaiasu Mihaela	Olimpiada de	20			

Nr. Crt.	Disciplina	Nume și prenume elev	Clasa	Profesor coordonator	Olimpiadă / Concurs	Punctaj / Premiul obținut la faza:			Premiul Țară
						Școală	Sector	Municipiu	
Matematică									
11.	Matematică	Serban Eduard	X	Plaiasu Mihaela	Olimpiada de Matematică	39,5			
12.	Matematică	Zamfir Ionela	X	Lemnaru Cristina	Olimpiada de Matematică	34	15,5		
13.	Matematică	Dogaru Dragos	X	Plaiasu Mihaela	Olimpiada de Matematică	33			
14.	Matematică	Preda Sorin	X	Lemnaru Cristina	Olimpiada de Matematică	32			
15.	Matematică	Ciucu Andreea	X	Plaiasu Mihaela	Olimpiada de Matematică	32			
16.	Matematică	Margineanu Raluca	X	Lemnaru Cristina	Olimpiada de Matematică	31,5			
17.	Matematică	Nicolescu Cristian	X	Plaiasu Mihaela	Olimpiada de Matematică	31	14,5		
18.	Matematică	Donciu Georgiana	X	Plaiasu Mihaela	Olimpiada de Matematică	30,5			
19.	Matematică	Ciopraga Stefan	X	Bercaru Geta	Olimpiada de Matematică	28,5	14,5		
20.	Matematică	Stefan Codruta	X	Lemnaru Cristina	Olimpiada de Matematică	28,5			

Nr. Crt.	Disciplina	Nume și prenume elev	Clasa	Profesor coordonator	Olimpiadă / Concurs	Punctaj / Premiul obținut la faza:			Premiul
						Școală	Sector	Municipiu	
21.	Matematică	Sandu Ana Maria	X	Bercaru Geta	Olimpiada de Matematică	28,5			
22.	Matematică	Nuta Mihaela Daniela	XI	Bercaru Geta	Olimpiada de Matematică	36			
23.	Matematică	Pistol Georgiana	XI C	Lemnaru Cristina	Olimpiada de Matematică	33	19	Mențiune	
24.	Matematică	Olaru Laura	XI	Bercaru Geta	Olimpiada de Matematică	31			
25.	Matematică	Talanga Mihaela	XI	Nica Cristina	Olimpiada de Matematică	30			
26.	Matematică	Zama Teodora	XI	Nica Cristina	Olimpiada de Matematică	30			
27.	Matematică	Vlad Roxana	XI	Bercaru Geta	Olimpiada de Matematică	28			
28.	Matematică	Preda Ilinca	XI	Bercaru Geta	Olimpiada de Matematică	27			
29.	Matematică	Dumitru Bianca	XI	Bercaru Geta	Olimpiada de Matematică	23			
30.	Matematică	Albu Gabriela	XI	Nica Cristina	Olimpiada de Matematică	23			
31.	Matematică	Ilies Marian	XI	Nica Cristina	Olimpiada de Matematică	23			

Nr. Crt.	Disciplina	Nume și prenume elev	Clasa	Profesor coordonator	Olimpiadă / Concurs	Punctaj / Premiul obținut la faza:			
						Școală	Sector	Municipiu	Țară
32.	Matematică	Munteanu Irina	XII E	Lemnaru Cristina	Olimpiada de Matematică	38	15,5	Mențiune	Mențiune
33.	Matematică	Stan Ada Maria	XII	Lemnaru Cristina	Olimpiada de Matematică	38			
34.	Matematică	Radoi Maria Cristina	XII K	Nica Cristina	Olimpiada de Matematică	36	20		Mențiune
35.	Matematică	Tanase Nicoleta	XII	Lemnaru Cristina	Olimpiada de Matematică	34			
36.	Matematică	Barbu Raluca	XII	Lemnaru Cristina	Olimpiada de Matematică	31			
37.	Matematică	Enache Claudia	XII	Plaiasu Mihaela	Olimpiada de Matematică	27			
38.	Matematică	Bute Anca	XII	Lemnaru Cristina	Olimpiada de Matematică	25			
39.	Matematică	Costorel Ana Maria	XII	Plaiasu Mihaela	Olimpiada de Matematică	23			
40.	Matematică	Nenu Antonio	XII	Nica Cristina	Olimpiada de Matematică	23	14,5		
41.	Matematică	Grajdan Veronica	XII	Plaiasu Mihaela	Olimpiada de Matematică	22			
42.	Matematică	Costin Alexandru	XII	Plaiasu Mihaela	Olimpiada de Matematică	22			

Catedră metodică: Fizică, Chimie, Biologie, Ed. Fizică

Șef comisie metodică: Prof. Cojocaru Violeta

Nr. Crt.	Disciplina	Nume și prenume elev	Clasa	Profesor coordonator	Olimpiadă / Concurs	Punctaj / Premiul obținut la etapa:	
						Municipiu	Etapa Regională
1.	Fizică	Predan Iulia - Andreea	IX F	Cojocaru Violeta	Concurs de Fizică « Șerban Țițeica »	95,5 p Premiul I	Premiul I
2.	Fizică	Brătuianu Horia	IX E	Cojocaru Violeta	Concurs de Fizică « Șerban Țițeica »	94 p Premiul I	Premiul I
3.	Fizică	Hlevca Cristian - Ioan	IX G	Cojocaru Violeta	Concurs de Fizică « Șerban Țițeica »	70 p Premiul II	Mențiune
4.	Fizică	Petre Denisa - Andreea	IX H	Cojocaru Violeta	Concurs de Fizică « Șerban Țițeica »	63,5 p Mențiune	Premiul II
5.	Fizică	Golan Sergiu	IX G	Cojocaru Violeta	Concurs de Fizică « Șerban Țițeica »	60 p Mențiune	
6.	Fizică	Dumitru Larisa - Nicoleta	IX H	Cojocaru Violeta	Concurs de Fizică « Șerban Țițeica »	59 p Mențiune	
7.	Fizică	Pencea Alexia - Ana - Nicole	IX A	Cojocaru Violeta	Concurs de Fizică « Șerban Țițeica »	53,5 p	Premiul III
8.	Fizică	Bălașa Adriana - Ioana	IX E	Cojocaru Violeta	Concurs de Fizică « Șerban Țițeica »	52 p	
9.	Fizică	Mocanu Gabriela - Giulia	IX F	Cojocaru Violeta	Concurs de Fizică « Șerban Țițeica »	51,5 p	
10.	Fizică	Drăghici Diana -	IX E	Cojocaru Violeta	Concurs de Fizică	47 p	Mențiune

Nr. Crt.	Disciplina	Nume și prenume elev	Clasa	Profesor coordonator	Olimpiadă / Concurs	Punctaj / Premiul obținut la etapa:	
						Municipiu	Etapa Regională
		Elena			« Șerban Țițeica »		
11.	Fizică	Gheorghe Gabriela - Cristina	IX A	Cojocaru Violeta	Concurs de Fizică « Șerban Țițeica »	47 p	
12.	Fizică	Hoffmann Amalia	IX A	Cojocaru Violeta	Concurs de Fizică « Șerban Țițeica »	47 p	Mențiune
13.	Fizică	Tăbăcaru Andreea - Larisa	IX A	Cojocaru Violeta	Concurs de Fizică « Șerban Țițeica »	38 p	
14.	Fizică	Păun Andreea - Maria	IX E	Cojocaru Violeta	Concurs de Fizică « Șerban Țițeica »	36,5 p	Mențiune
15.	Fizică	Anghelescu Denisa - Adriana	IX A	Cojocaru Violeta	Concurs de Fizică « Șerban Țițeica »	30 p	
16.	Fizică	Lungu Ioan Sebastian	IX	Palade Ligia	Concurs de Fizică « Șerban Țițeica »	Premiul II	
17.	Fizică	Manu Andreea	X	Palade Ligia	Concurs de Fizică « Șerban Țițeica »	Premiul III	Mențiune
18.	Fizică	Panduru Herbert	X	Palade Ligia	Concurs de Fizică « Șerban Țițeica »	Premiul III	Premiul II
19.	Fizică	Nemțanu Elisabeta	X	Palade Ligia	Concurs de Fizică « Șerban Țițeica »	Mențiune	Mențiune
20.	Fizică	Labău Cristina	X	Palade Ligia	Concurs de Fizică « Șerban Țițeica »	Calificat	
21.	Fizică	Negrescu Nicușor	X	Palade Ligia	Concurs de Fizică « Șerban Țițeica »	Calificat	

Nr. Crt.	Disciplina	Nume și prenume elev	Clasa	Profesor coordonator	Olimpiadă / Concurs	Punctaj / Premiul obținut la etapa:	
						Municipiu	Etapa Regională
22.	Fizică	Frățilă Elena	X	Palade Ligia	Concurs de Fizică « Șerban Țițeica »	Calificat	
23.	Fizică	Stoica Mihai	X	Dobrescu Oana	Concurs de Fizică « Șerban Țițeica »	Premiul I	Premiul I
24.	Fizică	Șerban Eduard	X	Dobrescu Oana	Concurs de Fizică « Șerban Țițeica »	Premiul II	Premiul I
25.	Fizică	Ciopraga Ștefan	X	Dobrescu Oana	Concurs de Fizică « Șerban Țițeica »	Premiul III	Premiul I
26.	Fizică	Sandu Ana Maria	X	Dobrescu Oana	Concurs de Fizică « Șerban Țițeica »	Mențiune	Premiul II
27.	Fizică	Radu Diana	X	Dobrescu Oana	Concurs de Fizică « Șerban Țițeica »	Calificat	
28.	Fizică	Stoicescu Andrei	X	Dobrescu Oana	Concurs de Fizică « Șerban Țițeica »	Calificat	
29.	Fizică	Pena Gabriela	X	Dobrescu Oana	Concurs de Fizică « Șerban Țițeica »	Calificat	

Catedră metodică: Fizică, Chimie, Biologie, Ed. Fizică

Șef comisie metodică: Prof. Cojocaru Violeta

Nr. Crt.	Disciplina	Nume și prenume elev	Clasa	Profesor coordonator	Olimpiadă / Concurs	Punctaj / Premiul obținut la faza:			
						Școală	Sector	Municipiu	Țară
1.	Chimie	Angheli Gabriel Teodor Emanuel	9 E	Velniceru Nicoleta	Concurs de Chimie « Petru Poni »			75 p Premiul II	
2.	Chimie	Andras Gabriel Flavius	9 D	Velniceru Nicoleta	Concurs de Chimie « Petru Poni »			66 p Premiul III	
3.	Chimie	Vatafu Andreea Valentina	9 E	Velniceru Nicoleta	Concurs de Chimie « Petru Poni »			44 p Mențiune	
4.	Chimie	Dascalu Ecaterina Isabela	10 D	Velniceru Nicoleta	Concurs de Chimie « Petru Poni »			50 p Premiul I	
5.	Chimie	Niculescu Cristian	10 I	Niculescu Elisabeta	Concurs de Chimie « Petru Poni »			39 p Premiul II	
6.	Chimie	Dogaru Dragos	10 J	Niculescu Elisabeta	Concurs de Chimie « Petru Poni »			38 p Premiul III	
7.	Chimie	Trandafir Laura Ioana	10 D	Velniceru Nicoleta	Concurs de Chimie « Petru Poni »			32 p	
8.	Chimie	Andrei Denisa	9 I	Niculescu Elisabeta	Concurs de Chimie « Petru Poni »			30 p	
9.	Chimie	Golescu Georgiana	10	Niculescu Elisabeta	Concurs de Chimie « Petru Poni »			8 p	
10.	Chimie	Nitu Rares	10 B	Niculescu Elisabeta	Concurs de Chimie « Petru Poni »			4 p	

Catedră metodică: Fizică, Chimie, Biologie, Ed. Fizică

Șef comisie metodică: Prof. Cojocaru Violeta

Nr. Crt.	Nume și prenume elev	Clasa	Profesor coordonator	Olimpiadă / Concurs	Locul / Premiul obținut la faza:			
					Școală	Sector	Municipiu	Națională
1	BEJINARIU ALEXANDRA	X B	Dănălache Costel	SPORT - Olimpiada Națională a Sportului Școlar (TENIS DE MASĂ)		LOCUL I	LOCUL III	
2	TEPELEA MONICA	X F	Dănălache Costel	SPORT - Olimpiada Națională a Sportului Școlar (TENIS DE MASĂ)		LOCUL II		
3	BOROICA ANA MARIA	IX H	Dănălache Costel	SPORT - Olimpiada Națională a Sportului Școlar (TENIS DE MASĂ)		LOCUL III	LOCUL II	LOCUL VIII
4	1. BUCUR GEORGIANA 2. PENCEA ALINA ANDREEA 3. LAPADATU MIHAELA 4. BECIU STELIANA 5. DOBRE POSTOLACHE ANDREEA BEATRICE	11 B 12A 12D 11B 12K	Dănălache Costel	SPORT - Olimpiada Națională a Sportului Școlar (HANDBAL FETE)		LOCUL III		

Nr. Crt.	Nume și prenume elev	Clasa	Profesor coordonator	Olimpiadă / Concurs	Locul / Premiul obținut la faza:			
					Școală	Sector	Municipiu	Națională
	6. COSTACHE ALEXANDRA	12H						
	7.TUDOR MARIA- ADELINA	11H						
	8. BADEA ANDREEA- GEORGIANA	10I						
	9. ONETE ALEXANDRA- CRISTINA	11J						
	10. BATRANU BIANCA- ELENA	11E						
	11. FERARU GEORGIANA	10I						
5	1. NEAGU ALEXANDRU	11E	Dănălache Costel	SPORT – Olimpiada Națională a Sportului Școlar (HANDBAL BĂIEȚI)				LOCUL III
	2. BALEANU EDUARD	11H 10H						
	3. IORDACHE ALEXANDRU	12G						
	4. PETRESCU ALEXANDRU	11B						
	5. CRETULESCU ALEXANDRU	11B						
	6. DUMITRU ALEXANDRU	10G						
	7. STATE							

Nr. Crt.	Nume și prenume elev	Clasa	Profesor coordonator	Olimpiadă / Concurs	Locul / Premiul obținut la faza:			
					Școală	Sector	Municipiu	Națională
	ALEXANDRU 8. BOGDAN SOVAR	9D						
6	1. ARTENE DIANA 2. ȘERBAN MARIA 3. PÂRNAE ANDREEA 4. BRANCHI LAVINIA 5. APETREI CĂTĂLINA 6. ZAHARIA IOANA 7. PREJBEANU DIANA 8. BOROICA ANA MARIA 9. BRĂTIANU ADRIANA 10. PAVEL ANDREEA 11. ANDRIOAEI SIMONA 12. GRAURE DIANA	10E 10B 9H 11A 11B 12G 12G 9H 9J 11G 11C 11J	Anghel Traian	SPORT – Olimpiada Națională a Sportului Școlar (VOLEI FETE)		LOCUL II		
7	NEAGU ALEXANDRU BĂLEANU EDUARD IORDACHE	11E 11H 10H	Dănălache Costel	Festivalul Tineretului și Sportului, ediția 2016 (HANDBAL BĂIEȚI) Costinești				LOCUL IV

Nr. Crt.	Nume și prenume elev	Clasa	Profesor coordonator	Olimpiadă / Concurs	Locul / Premiul obținut la faza:			
					Școală	Sector	Municipiu	Națională
	ALEXANDRU PETRESCU	12G						
	ALEXANDRU CRETULESCU	10D						
	ALEXANDRU DUMITRU	11B						
	ALEXANDRU STATE	10G						
	ALEXANDRU SOVAR BOGDAN	9D						
	TUDOR GEORGE	10D						
8	ARTENE DIANA	10E	Anghel Traian	Festivalul Tineretului și Sportului, ediția 2016 (VOLEI FETE) Costinești				LOCUL III
	ȘERBAN MARIA	10B						
	PÎRNAE ANDREEA	9H						
	BRANCHI LAVINIA	11A						
	APETREI CĂTĂLINA	11B						
	ZAHARIA IOANA	12G						
	PREJBEANU DIANA	12G						
	BOROICA ANA	9H						
	PAVEL ANDREEA	11C						
	ANDRIOAEI SIMONA	11C						
	LĂUNEANU	10B						

Nr. Crt.	Nume și prenume elev	Clasa	Profesor coordonator	Olimpiadă / Concurs	Locul / Premiul obținut la faza:			
					Școală	Sector	Municipiu	Națională
ALEXANDRA								
9	VÂRBAN ANDREI MARIN IONUȚ EȘANU MIHAI PALA CRISTIAN STANCU MARIUS STAN IONUȚ ALIN TĂLPĂȘANU ANDREI DINU IONUȚ GACIU MARIUS ORZARU ANDRES TURCSANY MATEI	XI I XI G XI B XI B XI I XII I XII I X B X F X B XII A	Dănălache Costel	Festivalul Tineretului și Sportului, ediția 2016 (FOTBAL) Costinești				LOCUL V

Catedră metodică: Discipline socio-umane / Economie

Șef comisie metodică: Prof. Pană Floriana

Nr. Crt.	Disciplina	Nume și prenume elev	Clasa	Profesor coordonator	Olimpiadă / Concurs	Rezultate obținute la faza:			
						Școală	Sector	Municipiu	Țară
1.	Economie	Stan Ada - Maria	XII E	Darmon Cătălin	Olimpiada de Economie	9,50	7,20		
2.	Economie	Munteanu Irina Denisa	XII E	Darmon Cătălin	Olimpiada de Economie	9,50	8,50	Premiul I 100 p	Diplomă de participare
3.	Economie	Smera Estera	XII D	Darmon Cătălin	Olimpiada de Economie	9,50			
4.	Economie	Tănase Nicoleta	XII E	Darmon Cătălin	Olimpiada de Economie	9,50			
5.	Economie	Iancu Elena	XII D	Darmon Cătălin	Olimpiada de Economie	9,40	6,10		
6.	Economie	Albu Gabriela	XI G	Darmon Cătălin	Olimpiada de Economie	9,25			
7.	Economie	Poenaru Beatrice	XII E	Darmon Cătălin	Olimpiada de Economie	9,00			
8.	Economie	Vlad Roxana	XI A	Darmon Cătălin	Olimpiada de Economie	9,00	7,50		
9.	Economie	Lisnic Maria	XI G	Darmon Cătălin	Olimpiada de Economie	8,50	7,35		
10.	Economie	Bădică Andrei	XII E	Darmon Cătălin	Olimpiada de Economie	8,00			

Nr. Crt.	Disciplina	Nume și prenume elev	Clasa	Profesor coordonator	Olimpiadă / Concurs	Rezultate obținute la faza:			
						Școală	Sector	Municipiu	Țară
11.	Economie	Mămularu Claudiu	XII E	Darmon Cătălin	Olimpiada de Economie	8,00			
12.	Economie	Jigani Alina Iuliana	XI E	Pană Floriana	Olimpiada de Economie	9,50			
13.	Economie	Nenu Antonio Cristian	XII J	Pană Floriana	Olimpiada de Economie	9,50			
14.	Economie	Preda Ilinca Anca	XI F	Pană Floriana	Olimpiada de Economie	9,00			
15.	Economie	Ciobănașu Florentina Marcela	XI D	Pană Floriana	Olimpiada de Economie	8,50			
16.	Economie	Cîrstian Alexandra	XI D	Pană Floriana	Olimpiada de Economie	8,50			
17.	Economie	Oanță Dragoș Ștefan	XI E	Pană Floriana	Olimpiada de Economie	8,50			
18.	Economie	Pistol Georgiana Adriana	XI C	Pană Floriana	Olimpiada de Economie	8,50			
19.	Economie	Constantinescu Alexandra	XII K	Pană Floriana	Olimpiada de Economie	8,00			
20.	Economie	Iacoban Ionela	XII K	Pană Floriana	Olimpiada de Economie	8,00			
21.	Economie	Petre Petruța	XII K	Pană Floriana	Olimpiada de Economie	8,00			

Catedră metodică: Discipline socio-umane / Psihologie

Șef comisie metodică: Prof. Pană Floriana

Nr. Crt.	Disciplina	Nume și prenume elev	Clasa	Profesor coordonator	Olimpiadă / Concurs	Rezultate obținute la faza:			
						Școală	Sector	Municipiu	Țară
1	Psihologie	Miron Cristina	10 C	Finichiu Roxana	Olimpiada de Psihologie	9,00			
2	Psihologie	Marin Teodora	10 E	Finichiu Roxana	Olimpiada de Psihologie	8,50			
3	Psihologie	Panduru Herbert Cristian	10 F	Radu Irina	Olimpiada de Psihologie	8,50			

Catedră metodică: Discipline socio-umane / Religie

Șef comisie metodică: Prof. Pană Floriana

Nr. Crt.	Disciplina	Nume și prenume elev	Clasa	Profesor coordonator	Olimpiadă / Concurs	Punctaj / Premiul obținut la faza:			
						Școală	Sector	Municipiu	Țară
1	Religie	Ioana Andreea - Elena	IX D	Moisa Nicu Alexandru	Olimpiada de Religie	10			
2	Religie	Stoian Iulia - Georgiana	IX D	Moisa Nicu Alexandru	Olimpiada de Religie	10	9,30		
3	Religie	Andraș Gabriel - Flavius	IX D	Moisa Nicu Alexandru	Olimpiada de Religie	9			
4	Religie	Cristian Robert - Alexandru	IX D	Moisa Nicu Alexandru	Olimpiada de Religie	9	9,10		
5	Religie	Lupu Alexandra - Ioana	IX D	Moisa Nicu Alexandru	Olimpiada de Religie	9			
6	Religie	Muraru Mihaela	IX D	Moisa Nicu Alexandru	Olimpiada de Religie	8	8,70		
7	Religie	Șovar Bogdan - Florian - Codruț	IX D	Moisa Nicu Alexandru	Olimpiada de Religie	8			
8	Religie	Toma Theodora - Cristina	IX D	Moisa Nicu Alexandru	Olimpiada de Religie	8	8,70	8,85	Premiul III

Catedră metodică: Geografie
Șef catedră: Prof. Mitache Liviu

Nr. Crt.	Disciplina	Nume și prenume elev	Clasa	Profesor coordonator	Olimpiadă / Concurs	Punctaj / Premiul obținut la faza:			
						Școală	Sector	Municipiu	Țară
1	Geografie	Szente Andrei	XII B	Dumitru Emil	Olimpiada de Geografie	8,50			
2	Geografie	Neicu -Voicu Antonia	XII F	Săndulescu Mihaela	Olimpiada de Geografie	8,50	85 p Locul III	79 p Locul IV	
3	Geografie	Constantinescu Maria	XII K	Săndulescu Mihaela	Olimpiada de Geografie	8,50	80 p Mentiune		
4	Geografie	Medrut Bianca	XII D	Săndulescu Mihaela	Olimpiada de Geografie	8,50	62 p		
5	Geografie	Ciopraga Stefan	X A	Toth Simona	Olimpiada de Geografie	8,55	70 p		
6	Geografie	Mares Robert	X A	Toth Simona	Olimpiada de Geografie	8,50	63 p		
7	Geografie	Panduru Herbet Cristian	X F	Jarcău Adriana	Olimpiada de Geografie	8,50			
8	Geografie	Ionescu Ana Maria	X F	Jarcău Adriana	Olimpiada de Geografie	8,50			

Nr. Crt.	Disciplina	Nume și prenume elev	Clasa	Profesor coordonator	Olimpiadă / Concurs	Punctaj / Premiul obținut la faza:			
						Școală	Sector	Municipiu	Țară
9	Geografie	Enache Ioana	X	Toth Simona	Olimpiada de Geografie	8,00	45.5 p		
10	Geografie	Petre Petruta	XII K	Săndulescu Mihaela	Olimpiada de Geografie	6,50			
11	Geografie	Cojan Ioana	XII F	Săndulescu Mihaela	Olimpiada de Geografie	6,20			
12	Geografie	Baluta Andreea	XII J	Săndulescu Mihaela	Olimpiada de Geografie	6,20			
13	Geografie	Ion Dorina	XII F	Săndulescu Mihaela	Olimpiada de Geografie	5,10			
14	Geografie	Pirvu Patricia	XII J	Săndulescu Mihaela	Olimpiada de Geografie	4,00			
15	Geografie	Ionita Florina	XII F	Săndulescu Mihaela	Olimpiada de Geografie	3,70			

Catedră metodică: Istorie

Șef catedră: Prof. Mitache Liviu

Nr. Crt.	Disciplina	Nume și prenume elev	Clasa	Profesor coordonator	Olimpiadă / Concurs	Rezultate obținute la faza:			
						Școală	Sector	Municipiu	Țară
1	Istorie	Bumbaru Andrei	10 D	Liviu Mitache	Olimpiada de Istorie	9,70	9	62 p Locul 21	
2	Istorie	Vamesu Marian Ionut	10 E	Liviu Mitache	Olimpiada de Istorie	9,20			
3	Istorie	Mares Robert	10 A	Liviu Mitache	Olimpiada de Istorie	8,95			
4	Istorie	Nita Stefan Marian	10 E	Liviu Mitache	Olimpiada de Istorie	8,80			
5	Istorie	Marin Teodora Cristina	10 E	Liviu Mitache	Olimpiada de Istorie	8,60			
6	Istorie	Ignat Mihai Vlad	9 B	Crina Costea	Olimpiada de Istorie	8,55			

Catedră metodică: *Tehnologii*

Șef catedră: *Prof. Duță Doina*

Nr. Crt.	Domeniul	Nume și prenume elev	Clasa	Profesor coordonator	Olimpiadă / Concurs	Rezultate obținute la faza:			
						Școală	Sector	Municipiu	Țară
1	Economic-Administrativ-Comerț	Smeu Alexandru Marian	XI J	ManoleTeia Calinescu Ioana Iftemie Liliana Stancu Marilena	Olimpiada aria curriculară Tehnologii	8,50	Mentiune		Diplomă de participare
2	Economic-Administrativ-Comerț	Nuță Mihaela Daniela	XI I	Dima Lorena Calinescu Ioana Iftemie Liliana Duta Doina	Olimpiada aria curriculară Tehnologii	7,50	Mentiune		
3	Economic-Administrativ-Comerț	Boja Mariana Alexandra	XI J	ManoleTeia Calinescu Ioana Iftemie Liliana Stancu Marilena	Olimpiada aria curriculară Tehnologii	7,05	Mentiune		
4	Economic-Administrativ-Comerț	Costin Alexandru Ștefan	XII H	Manole Teia Barta Mihaela Gogoloi Ioan Bratescu Catrinel	Olimpiada aria curriculară Tehnologii	8,60	Premiul I		

Nr. Crt.	Domeniul	Nume și prenume elev	Clasa	Profesor coordonator	Olimpiadă / Concurs	Rezultate obținute la faza:			
						Școală	Sector	Municipiu	Țară
5	Economic-Administrativ-Comerț	Jumugă Claudiu	XII H		Olimpiada aria curriculară Tehnologii			8,45	Premiul II
6	Economic-Administrativ-Comerț	Dinica George Cristian	XII J	Manole Teia Barta Mihaela Necula Carmen Bratescu Catrinel	Olimpiada aria curriculară Tehnologii			8,35	Premiul III
7	Turism și Alimentație	Toroiman Monica Alexandra	XI A		Olimpiada aria curriculară Tehnologii			6,17	
8	Turism și Alimentație	Chiriacescu Diana Maria	XII B		Olimpiada aria curriculară Tehnologii			8,55	Premiul I
9	Turism și Alimentație	Mutler-Marculescu Anna	XII B		Olimpiada aria curriculară Tehnologii			8,25	Premiul II
10	Turism și Alimentație	Similea Alina Florentina	XII B		Olimpiada aria curriculară Tehnologii			8,10	Premiul III

**CONCURS NAȚIONAL pe teme de protecția consumatorilor
„ALEGE! ESTE DREPTUL TĂU!” - 12 martie 2016**

Nr. Crt.	Nume și prenume elev	Clasa	Profesor coordonator	Olimpiadă / Concurs	Rezultate obținute la faza:			
					Școală	Sector	Municipiu	Țară
1.	Ghinea Alexandra Maria		Picu Ana Maria	CONCURS NAȚIONAL pe teme de protecția consumatorilor „ALEGE! ESTE DREPTUL TĂU!”			Premiul III	

CONCURS NAȚIONAL „CULTURĂ ȘI CIVILIZAȚIE ÎN ROMÂNIA”

Nr. Crt.	Nume și prenume elev	Clasa	Profesor coordonator	Olimpiadă / Concurs	Rezultate obținute la faza:			
					Școală	Sector	Municipiu	Țară
1.	Ionescu Ionuț Daniel Neculau Bogdan Alexandru Rainea Ana Maria	X J	Darmon Cătălin Rădescu Maria Șchiaua Mariana	CONCURS NAȚIONAL „CULTURĂ ȘI CIVILIZAȚIE ÎN ROMÂNIA”			Premiul I	Premiul II

CONCURS DE REVISTE ȘCOLARE – ETAPA MUNICIPALĂ

Nr. Crt.	CONCURS REVISTE ȘCOLARE / TINERE CONDEIE	Profesor coordonator	Rezultate obținute la faza:			
			Școală	Sector	Municipiu	Țară
1.	OIKUMENE	Mitache Liviu			Locul I	
2.	AVANT GARDE	Voicu Florina			Locul I	
3.	SINTAGME	Șchiaua Mariana Rădescu Maria			Locul II	
4.	TINERE CONDEIE - POEZIE LICEU - FRĂȚILĂ CĂTĂLINA ELENA	Șchiaua Mariana			Locul I	

Rezultate obținute la Concursuri Școlare - Firme de Exercițiu

Nr. Crt.	Nume și prenume elev	Clasa	Profesor coordonator	Competiția la care a participat elevul	Țara / Orașul	Premiul	Denumirea F.E. / Secțiunea
1.	1.Poenaru Beatrice Maria 2.Stan Ada-Maria 3.Munteanu Irina Denisa 4.Tănase Diana Nicoleta 5.Frățilă Cătălina 6.Popa Andreea 7.Bădică Andrei Mădălin	a XII-a E	Ciobanu Mariana	Târgul Firmelor de Exercițiu ” KRETZULESCU-TRADIȚIE ȘI CONTEMPORANEITATE” ediția a VI-a, organizat de Școala Superioară Comercială ”Nicolae Kretzulescu” în data de 4 decembrie 2015	București	Premiul I	F.E. SWEET REVOLUTION SRL / Negociator
2.	1.Poenaru Beatrice Maria 2.Stan Ada-Maria 3.Munteanu Irina Denisa 4.Tănase Diana Nicoleta 5.Frățilă Cătălina 6.Popa Andreea 7.Bădică Andrei Mădălin	a XII-a E	Ciobanu Mariana	Târgul Firmelor de Exercițiu ” KRETZULESCU-TRADIȚIE ȘI CONTEMPORANEITATE” ediția a VI-a, organizat de Școala Superioară Comercială ”Nicolae Kretzulescu” în data de 4 decembrie 2015	București	Premiul II	F.E. SWEET REVOLUTION SRL / Catalog
3.	1.Poenaru Beatrice Maria 2.Stan Ada-Maria 3.Munteanu Irina Denisa 4.Tănase Diana Nicoleta 5.Frățilă Cătălina 6.Popa Andreea 7.Bădică Andrei Mădălin	a XII-a E	Ciobanu Mariana	Târgul Firmelor de Exercițiu ” KRETZULESCU-TRADIȚIE ȘI CONTEMPORANEITATE” ediția a VI-a, organizat de Școala Superioară Comercială ”Nicolae Kretzulescu” în data de 4 decembrie 2015	București	Premiul II	F.E. SWEET REVOLUTION SRL / Stand
4.	1.Tănase Diana Nicoleta 2.Popa Andreea	a XII-a E	Ciobanu Mariana	Târgul Firmelor de Exercițiu ” KRETZULESCU-TRADIȚIE ȘI CONTEMPORANEITATE” ediția a VI-a, organizat de Școala Superioară Comercială	București	Premiul III	F.E. SWEET REVOLUTION SRL / Vinde-mi ceva

Nr. Crt.	Nume și prenume elev	Clasa	Profesor coordonator	Competiția la care a participat elevul	Țara / Orașul	Premiul	Denumirea F.E. / Secțiunea
				”Nicolae Kretzulescu” în data de 4 decembrie 2015			
5.	1.Bădică Andrei Mădălin	a XII-a E	Ciobanu Mariana	Târgul Firmelor de Exercițiu ” KRETZULESCU-TRADIȚIE ȘI CONTEMPORANEITATE” ediția a VI-a, organizat de Școala Superioară Comercială ”Nicolae Kretzulescu” în data de 4 decembrie 2015	București	Premiul II	F.E. SWEET REVOLUTION SRL / PPT
6.	1.Antonescu Sever Andrei 2.Baluta Andreea Denisa 3.Cazan Bianca Gabriela 4.Crasnaru Ana Ioana 5.Curteanu Alexandru Gabriel 6.Nenu Antonio Cristian 7.Pirvu Paticia Rozalia 8.Tudor Alexandra Cristina	a XII-a J	Ciobanu Mariana	Târgul Firmelor de Exercițiu ” KRETZULESCU-TRADIȚIE ȘI CONTEMPORANEITATE” ediția a VI-a, organizat de Școala Superioară Comercială ”Nicolae Kretzulescu” în data de 4 decembrie 2015	București	Diplomă de participare	TRAVELING AROUND THE WORLD SRL
7.	1.Antonescu Sever Andrei 2.Baluta Andreea Denisa 3.Cazan Bianca Gabriela 4.Crasnaru Ana Ioana 5.Curteanu Alexandru 6.Nenu Antonio Cristian 7.Pirvu Paticia Rozalia 8.Tudor Alexandra Cristina	a XII-a J	Ciobanu Mariana	Târgul Firmelor de Exercițiu ” KRETZULESCU-TRADIȚIE ȘI CONTEMPORANEITATE” ediția a VI-a, organizat de Școala Superioară Comercială ”Nicolae Kretzulescu” în data de 4 decembrie 2015	București	Premiul II	TRAVELING AROUND THE WORLD SRL / Catalog

Nr. Crt.	Nume și prenume elev	Clasa	Profesor coordonator	Competiția la care a participat elevul	Țara / Orașul	Premiul	Denumirea F.E. / Secțiunea
8.	1.Iancu Elena 2.Tanase Alexandru Florin	a XII-a D	Manole Teia	Târgul Firmelor de Exercițiu ” KRETZULESCU-TRADIȚIE ȘI CONTEMPORANEITATE” ediția a VI-a, organizat de Școala Superioară Comercială ”Nicolae Kretzulescu” în data de 4 decembrie 2015	București	Premiul III	F.E. QUEEN B SRL / Vinde-mi ceva
9.	1.Iancu Elena 2.Medrut Bianca Antonia 3.Nitescu Cristina Andreea 4.Oprea Andreea Alexandra 5.Petre Anca Mariana 6.Tanase Alexandru Florin 7.Trandafir Alexandra 8.Vasile Orlando Valentin	a XII-a D	Manole Teia	Târgul Firmelor de Exercițiu ” KRETZULESCU-TRADIȚIE ȘI CONTEMPORANEITATE” ediția a VI-a, organizat de Școala Superioară Comercială ”Nicolae Kretzulescu” în data de 4 decembrie 2015	București	Mentiune	F.E. QUEEN B SRL / Spot
10.	1.Iancu Elena 2.Medrut Bianca Antonia 3.Nitescu Cristina Andreea 4.Oprea Andreea Alexandra 5.Petre Anca Mariana 6.Tanase Alexandru Florin 7.Trandafir Alexandra 8.Vasile Orlando Valentin	a XII-a D	Manole Teia	Târgul Firmelor de Exercițiu ” KRETZULESCU-TRADIȚIE ȘI CONTEMPORANEITATE” ediția a VI-a, organizat de Școala Superioară Comercială ”Nicolae Kretzulescu” în data de 4 decembrie 2015	București	Mentiune	F.E. QUEEN B SRL / Catalog
11.	Dumitru Antonia Duica Ionela Patrascu Iuliana	a XI-a B	Necula Carmen	Târgul Firmelor de Exercițiu ” KRETZULESCU-TRADIȚIE ȘI CONTEMPORANEITATE”	Bucuresti	Premiul III	ECO DREAM RESIDENCE SRL / Materiale promotionale

Nr. Crt.	Nume și prenume elev	Clasa	Profesor coordonator	Competiția la care a participat elevul	Țara / Orașul	Premiul	Denumirea F.E. / Secțiunea
				ediția a VI-a, organizat de Școala Superioară Comercială "Nicolae Kretzulescu" în data de 4 decembrie 2015			
12.	Tălângă Mihaela Boceanu Andreea	XI H	Denissa Dicu	Târgul Firmelor de Exercițiu " KRETZULESCU-TRADIȚIE ȘI CONTEMPORANEITATE" ediția a VI-a, organizat de Școala Superioară Comercială "Nicolae Kretzulescu" în data de 4 decembrie 2015	Bucuresti	Mențiune	DIAMOND BRILLIANCY SRL / Catalog
13.	Bușu Ana Maria	XI H	Denissa Dicu	Târgul Firmelor de Exercițiu " KRETZULESCU-TRADIȚIE ȘI CONTEMPORANEITATE" ediția a VI-a, organizat de Școala Superioară Comercială "Nicolae Kretzulescu" în data de 4 decembrie 2015	Bucuresti	Mențiune	MAD EVENTS SRL / Catalog
14.	1.Baluta Andreea Denisa 2.Crasnaru Ana Ioana 3.Nenu Antonio Cristian 4.Pirvu Paticia Rozalia 5.Radu Cosmin Andrei 6.Tudor Alexandra Cristina	a XII-a J	Ciobanu Mariana	Targul National al Firmelor de Exeritiu din proiectul POSDRU/175/2.1/S/151910, „Program de asistenta antreprenoriala pentru elevi” în data de 23 decembrie 2015-24 decembrie 2015	București	Mențiune	TRAVELING AROUND THE WORLD SRL / Stand

Nr. Crt.	Nume și prenume elev	Clasa	Profesor coordonator	Competiția la care a participat elevul	Țara / Orașul	Premiul	Denumirea F.E. / Secțiunea
15.	1.Baluta Andreea Denisa 2.Crasnaru Ana Ioana 3.Nenu Antonio Cristian 4.Pirvu Paticia Rozalia 5.Radu Cosmin Andrei 6.Tudor Alexandra Cristina	a XII-a J	Ciobanu Mariana	Targul National al Firmelor de Exeritiu din proiectul POSDRU/175/2.1/S/151910, „Program de asistenta antreprenoriala pentru elevi” în data de 23 decembrie 2015-24 decembrie 2015	București	Premiul II	TRAVELING AROUND THE WORLD SRL / Materiale Promotionale
16.	1.Baluta Andreea Denisa 2.Crasnaru Ana Ioana 3.Nenu Antonio Cristian 4.Pirvu Paticia Rozalia 5.Radu Cosmin Andrei 6.Tudor Alexandra Cristina	a XII-a J	Ciobanu Mariana	Targul National al Firmelor de Exeritiu din proiectul POSDRU/175/2.1/S/151910, „Program de asistenta antreprenoriala pentru elevi” în data de 23 decembrie 2015-24 decembrie 2015	București	Premiul II	TRAVELING AROUND THE WORLD SRL / Slogan
17.	1.Baluta Andreea Denisa 2.Crasnaru Ana Ioana 3.Nenu Antonio Cristian 4.Pirvu Paticia Rozalia 5.Radu Cosmin Andrei 6.Tudor Alexandra Cristina	a XII-a J	Ciobanu Mariana	Targul National al Firmelor de Exeritiu din proiectul POSDRU/175/2.1/S/151910, „Program de asistenta antreprenoriala pentru elevi” în data de 23 decembrie 2015-24 decembrie 2015	București	Premiul I	TRAVELING AROUND THE WORLD SRL / Negociator
18.	1.Baluta Andreea Denisa 2.Crasnaru Ana Ioana 3.Nenu Antonio Cristian	a XII-a J	Ciobanu Mariana	Targul National al Firmelor de Exeritiu din proiectul POSDRU/175/2.1/S/151910,	București	Premiul I	TRAVELING AROUND THE WORLD SRL / Plan Afaceri

Nr. Crt.	Nume și prenume elev	Clasa	Profesor coordonator	Competiția la care a participat elevul	Țara / Orașul	Premiul	Denumirea F.E. / Secțiunea
	4.Pirvu Paticia Rozalia 5.Radu Cosmin Andrei 6.Tudor Alexandra Cristina			„Program de asistenta antreprenoriala pentru elevi” în data de 23 decembrie 2015-24 decembrie 2015			
19.	1.Baluta Andreea Denisa 2.Crasnaru Ana Ioana 3.Nenu Antonio Cristian 4.Pirvu Paticia Rozalia 5.Radu Cosmin Andrei 6.Tudor Alexandra Cristina	a XII-a J	Ciobanu Mariana	Targul National al Firmelor de Exeritiu din proiectul POSDRU/175/2.1/S/151910, „Program de asistenta antreprenoriala pentru elevi” în data de 23 decembrie 2015-24 decembrie 2015	București	Premiul I	TRAVELING AROUND THE WORLD SRL / PPT
20.	1.Baluta Andreea Denisa 2.Crasnaru Ana Ioana 3.Nenu Antonio Cristian 4.Pirvu Paticia Rozalia 5.Radu Cosmin Andrei 6.Tudor Alexandra Cristina	a XII-a J	Ciobanu Mariana	Targul National al Firmelor de Exeritiu din proiectul POSDRU/175/2.1/S/151910, „Program de asistenta antreprenoriala pentru elevi” în data de 23 decembrie 2015-24 decembrie 2015	București	Mențiune	TRAVELING AROUND THE WORLD SRL / Profitabilitate
21.	Dumitru Antonia Duica Ionela Patrascu Iuliana	a XI-a B	Necula Carmen	Targul Firmelor de Exercițiu „ANTREPRENOR FEST-ILFOV” , editia a V-a, organizat de Liceul Tehnologic „Cezar Nicolau”, Branesti – Ilfov,	Branesti - Ilfov	Premiul II	ECO DREAM RESIDENCE SRL / Cea mai frumoasa mascota

Nr. Crt.	Nume și prenume elev	Clasa	Profesor coordonator	Competiția la care a participat elevul	Țara / Orașul	Premiul	Denumirea F.E. / Secțiunea
27 noiembrie 2015							
22.	Dumitru Antonia Duica Ionela Patrascu Iuliana	a XI-a B	Necula Carmen	Targul Firmelor de Exercițiu „ANTREPRENOR FEST-ILFOV”, editia a V-a, organizat de Liceul Tehnologic „Cezar Nicolau”, Branesti – Ilfov, 27 noiembrie 2015	Branesti - Ilfov	Premiul II	ECO DREAM RESIDENCE SRL / Cea mai potrivita tinuta in stand
23.	Dumitru Antonia Duica Ionela Patrascu Iuliana	a XI-a B	Necula Carmen	Targul Firmelor de Exercițiu „ANTREPRENOR FEST-ILFOV”, editia a V-a, organizat de Liceul Tehnologic „Cezar Nicolau”, Branesti – Ilfov, 27 noiembrie 2015	Branesti - Ilfov	Premiul I	ECO DREAM RESIDENCE SRL / Cel mai bun stand
24.	Dumitru Antonia Duica Ionela Patrascu Iuliana	a XI-a B	Necula Carmen	Targul Firmelor de Exercițiu „ANTREPRENOR FEST-ILFOV”, editia a V-a, organizat de Liceul Tehnologic „Cezar Nicolau”, Branesti – Ilfov, 27 noiembrie 2015	Branesti - Ilfov	Premiul I	ECO DREAM RESIDENCE SRL / Relationam prin firma de exercitiu
25.	1.Ene Alina	a XI-a C	Pavil Daniela Paula		Baia Mare	PREMIUL II - Spot MENTIUNE - Tranzactii	FESTIN BLUE SRL

Nr. Crt.	Nume și prenume elev	Clasa	Profesor coordonator	Competiția la care a participat elevul	Țara / Orașul	Premiul	Denumirea F.E. / Secțiunea
	2.Constantin Valeria 3.Jidovu Andreea			Targul Firmelor de Exercițiu „RIVULUS DOMINARIUM TINERET”, editia a IX-a, 4-5 Decembrie 2015			
26.	1.Ene Alina 2.Constantin Valeria 3.Jidovu Andreea 4.Tutuianu Alina 5.Radovici Cristian	a XI-a C	Pavil Daniela Paula	Concurs Firme de Exercițiu ROMEXPO, organizat de Colegiul Tehnic „Iuliu Maniu”	Bucuresti	PREMIUL II – Plan afaceri PREMIUL III – Materiale promotionale PREMIUL II – Spot MENTIUNE – Stand MENTIUNE – Catalog MENTIUNE – Tranzactii MENTIUNE – Prezentare power point	FESTIN BLUE
27.	Pîrvu Patricia	a XII-a J	Mariana Ciobanu Teia Manole	Concurs Național “MADE FOR EUROPE”	Bucuresti	Premiul I	TRAVELING AROUND THE WORLD SRL / Firma de exercițiu
28.	Pîrvu Patricia	a XII-a J	Mariana Ciobanu Teia Manole	Concurs Național “MADE FOR EUROPE”	Bucuresti	Premiul II	TRAVELING AROUND THE WORLD SRL / Produs / Caiet de practică
29.	Tălângă Mihaela Oana Boceanu Andreea Alexandra Buzică Emilian Ciprian Dumitru George Octavian Mantea Florentina Nicoleta Coman Elena Gabriela	XI H	Dicu Denissa	Târgul Interjudețean al Firmelor de Exercițiu, ediția a VI-a, Colegiul Economic “Hermes” Petroșani, 15 aprilie 2016	Petroșani	Premiul II	FE DIAMOND BRILLIANCY SRL / Cel mai bun stand

Nr. Crt.	Nume și prenume elev	Clasa	Profesor coordonator	Competiția la care a participat elevul	Țara / Orașul	Premiul	Denumirea F.E. / Secțiunea
	Maței Denisa Mihaela Stoica Adina Gabriela Sugean Dana Elena Stancu Georgiana Daniela Hriscu Cristinel Florin Chiebac Ioana Diana Militaru Dana Mădălina Puiu Theodora Alexandra Neacșu Mădălina Ilarian Anca Monica Petrache Nicoleta Daniela Aldea Daniela Florentina						
30.	Tălângă Mihaela Oana Boceanu Andreea Alexandra Buzică Emilian Ciprian Dumitru George Octavian Mantea Florentina Nicoleta Coman Elena Gabriela Maței Denisa Mihaela Stoica Adina Gabriela Sugean Dana Elena Stancu Georgiana Daniela Hriscu Cristinel Florin Chiebac Ioana Diana Militaru Dana Mădălina Puiu Theodora Alexandra Neacșu Mădălina Ilarian Anca Monica Petrache Nicoleta Daniela	XI H	Dicu Denissa	Târgul Interjudețean al Firmelor de Exercițiu, ediția a VI-a, Colegiul Economic "Hermes" Petroșani, 15 aprilie 2016	Petroșani	Mențiune	FE DIAMOND BRILLIANCY SRL / Cea mai bună prezentare multimedia

Nr. Crt.	Nume și prenume elev	Clasa	Profesor coordonator	Competiția la care a participat elevul	Țara / Orașul	Premiul	Denumirea F.E. / Secțiunea
Aldea Daniela Florentina							
31	Boceanu Andreea Alexandra Tălângă Mihaela Oana Sugean Dana Elena	XI H	Dicu Denissa	Târgul Interjudețean al Firmelor de Exercițiu, ediția a VI-a, Colegiul Economic "Hermes" Petroșani, 15 aprilie 2016	Petroșani	Mențiune I	FE DIAMOND BRILLIANCY SRL / Catalog
32	Boceanu Andreea Alexandra Tălângă Mihaela Oana Sugean Dana Elena	XI H	Dicu Denissa	Târgul Interjudețean al Firmelor de Exercițiu, ediția a VI-a, Colegiul Economic "Hermes" Petroșani, 15 aprilie 2016	Petroșani	Mențiune II	FE DIAMOND BRILLIANCY SRL / PPT
33	Mocanu Andreea Roșca Anda Boceanu Andreea Caramalău Vlad David Denis Pavel Cosmin	IX F IX F XI H IX G IX G IX G	Dicu Denissa	Târgul Interjudețean al Firmelor de Exercițiu, ediția a VI-a, Colegiul Economic "Hermes" Petroșani, 15 aprilie 2016	Petroșani	Premiul III	FE DIAMOND BRILLIANCY SRL / Popularitate
34	Până Dan	XI H	Dicu Denissa	Târgul Interjudețean al Firmelor de Exercițiu, ediția a VI-a, Colegiul Economic "Hermes" Petroșani, 15 aprilie 2016	Petroșani	Premiul II	FE MAD EVENTS SRL / Spot
35	Țurlea Mihaela Burcea Cristina Spoială Ștefan Anghel Andrei	IX F	Dicu Denissa	Târgul Interjudețean al Firmelor de Exercițiu, ediția a VI-a, Colegiul Economic "Hermes" Petroșani, 15 aprilie 2016	Petroșani	Premiul III	FE MAD EVENTS SRL / Număr Tranzacții
36	Țurlea Mihaela Burcea Cristina Spoială Ștefan Anghel Andrei	IX F	Dicu Denissa	Târgul Interjudețean al Firmelor de Exercițiu, ediția a VI-a, Colegiul Economic "Hermes" Petroșani, 15 aprilie 2016	Petroșani	Mențiune III	FE MAD EVENTS SRL / Valoare Tranzacții

Nr. Crt.	Nume și prenume elev	Clasa	Profesor coordonator	Competiția la care a participat elevul	Faza / Oraș	Premiul
1	Alexe Alexandru Daniel Damian Tudor	11 F	Petrache Anca	Concurs Municipal, ediția a II-a, “CONSUMATOR INFORMAT – CONSUMATOR CÂȘTIGAT”	București	Premiul III – Prezentare Power Point
2	Minea Alexandra Lazăr Alice Lupu Alexandra Spoială Ștefan Burcea Cristina Țurlea Mihaela	9 D 9 D 9 D 9 D 9F 9F	Radu Irina Petrache Anca Moisa Alexandru	Concurs CIVITAS „Icoane pe sticlă”	București	Mențiuni

Nr. Crt.	Nume și prenume elev	Clasa	Profesor coordonator	Competiția la care a participat elevul	Faza	Premiul
1	Vasile Andrei Irimescu Daniela Neagu Alexandru	XI E	Băloi Nicoleta	Competiția BUSINESS PLAN	școală	Premiul I
2	Vasile Andrei Irimescu Daniela Jigani Adina Hărăbor Oana Neagu Alexandru	XI E	Băloi Nicoleta	Competiția BUSINESS PLAN	municipiu	Premiul II

Nr. crt.	Denumirea F.E.	Competiția	Localitatea / județ	Obiect de activitate	Punctaj obținut	Profesor coordonator
1	ECO DREAM RESIDENCE SRL	BUSINESS PLAN	București	Servicii agenții imobiliare	85	Necula Carmen
2	SELECTION SRL	BUSINESS PLAN	București	Activități ale agențiilor de publicitate	70	Pavil Daniela
3	FESTIN BLUE SRL	BUSINESS PLAN	București	Organizări evenimente	70	Pavil Daniela
4	ELEVEN ELITE SRL	BUSINESS PLAN	București	Activități de protecție și gardă, activități de servicii privind sistemele de securizare	90	Băloi Nicoleta
5	RUNAWAY SRL	BUSINESS PLAN	București	Lounge / Pub	80	Ciobanu Mariana
6	MAD EVENTS SRL	BUSINESS PLAN	București	Organizări evenimente	70	Dicu Denissa
7	TRAVELING AROUND THE WORLD SRL	BUSINESS PLAN	București	Agencție de turism	80	Ciobanu Mariana
8	FLAWLESS BEAUTY SRL	BUSINESS PLAN	București	Servicii de înfrumusețare	75	Manole Teia

Nr. Crt.	Nume și prenume elev	Clasa	Profesor coordonator	Competiția la care a participat elevul	Țara / Orașul	Premiul	Denumirea F.E. / Secțiunea
1.	Ciobănașu Florentina Popa Ana Maria Muscalu Alexandra Chirată Alexandra Radu Georgiana Gângea Alexandru Cîrstian Alexandra Măineci Gabriela Dință Mădălina Vapor Mădălina Ceașu Cristian Gabor Raluca	XI D	Brătescu Catrinel	TÂRGUL MUNICIPAL al Firmelor de Exercițiu, ediția 2016, 19-21 aprilie	București	Premiul III	FE ROYAL TRAVELS SA / Cel mai bun negociator
2.	Ivanenco Bianca Georgiana Plăiașu Elena Mădălina Olteanu Veronica Mușat Cristina Alexandra Savu Florentina Adriana Tunaru Marilena Roxana Tituleasa Cristina Nicoleta Țigă Emilia Florentina Călinoiu Renata Valentina Toma Andreea Mihaela Ciurușniuc Anastasia Calciu Andrei Predescu Larisa Andreea Manolache Tiberius Mihail	XI D	Brătescu Catrinel	TÂRGUL MUNICIPAL al Firmelor de Exercițiu, ediția 2016, 19-21 aprilie	București	Premiul III	FE ORIENT 6 CAFFEE SRL/ Cel mai bun negociator
3.	Ion Alexandra Ana Maria Nechita Diana Petre Cosmin Gabriel	XII B	Pascale Crenguța	TÂRGUL MUNICIPAL al Firmelor de Exercițiu, ediția 2016,	București	Diplomă de participare	FE MADGEARU TRAVEL SRL

Nr. Crt.	Nume și prenume elev	Clasa	Profesor coordonator	Competiția la care a participat elevul	Țara / Orașul	Premiul	Denumirea F.E. / Secțiunea
	Marin Mihai Szente Andrei Toma Alexandru Simeon Robert Andrei Teianu Ștefan Dedu Roberta Mișu Anne Marie Bălașa Andreea Roxana Iliescu Andrei Alexandru			19-21 aprilie			
4.	Ion Alexandra Ana Maria Nechita Diana Petre Cosmin Gabriel Marin Mihai Szente Andrei Toma Alexandru Simeon Robert Andrei Teianu Ștefan Dedu Roberta Mișu Anne Marie Bălașa Andreea Roxana Iliescu Andrei Alexandru	XII B	Pascale Crenguța	TÂRGUL MUNICIPAL al Firmelor de Exercițiu, ediția 2016, 19-21 aprilie	București	Premiul Absolut	FE MADGEARU TRAVEL SRL / Premiul Absolut T.M.F.E.
5.	Dumitru Antonia Duica Ionela Patrascu Iuliana	a XI-a B	Necula Carmen	TÂRGUL MUNICIPAL al Firmelor de Exercițiu, ediția 2016, 19-21 aprilie	Bucuresti	Premiul II	ECO DREAM RESIDENCE SRL / Cel mai bun negociator

Nr. Crt.	Nume și prenume elev	Clasa	Profesor coordonator	Competiția la care a participat elevul	Țara / Orașul	Premiul	Denumirea F.E. / Secțiunea
1.	Dragan Catalina Nicolae Silvia Cristiana Stoian Andra Larisa Zama Teodora Maria	10E 11F 10H 11E	Ciobanu Mariana Ionescu Roxana Picu Ana Maria	TÂRGUL INTERNAȚIONAL AL FIRMEI DE EXERCITIU NEW YORK SUA 2016, 15-28 aprilie	New York	Locul II	FE SHINE CENTERS SRL / Cel mai bun stand
2.	Antonescu Carol Mihai Bejinaru Andrada Alexa Forascu Maria Nicola Adina Gabriela Virjan Vlad Valentin	9E 11G 11F 10E 10D	Ciobanu Mariana Ionescu Roxana	TÂRGUL INTERNAȚIONAL AL FIRMEI DE EXERCITIU NEW YORK SUA 2016, 15-28 aprilie	New York	Locul I	FE TRAVELING AROUND THE WORLD SRL / Cel mai bun stand
3.	Antonescu Carol Mihai Bejinaru Andrada Alexa Forascu Maria Nicola Adina Gabriela Virjan Vlad Valentin	9E 11G 11F 10E 10D	Ciobanu Mariana Ionescu Roxana	TÂRGUL INTERNAȚIONAL AL FIRMEI DE EXERCITIU NEW YORK SUA 2016, 15-28 aprilie	New York	Locul II	FE TRAVELING AROUND THE WORLD SRL / Cel mai bun catalog
4.	Antonescu Carol Mihai	9E	Ciobanu Mariana Ionescu Roxana	GLOBAL BUSINESS CHALLENGE – NEW YORK SUA 2016	New York	Locul II	
5.	Nicola Adina Gabriela	10 E	Ciobanu Mariana Ionescu Roxana	GLOBAL BUSINESS CHALLENGE – NEW YORK SUA 2016	New York	Mențiune (Locul IV)	
6.	Dumitru Antonia Duica Ionela Patrascu Iuliana	a XI-a B	Necula Carmen	CONTIC - International		Premiul II	ECO DREAM RESIDENCE SRL / Cele mai bune materiale promotionale

Nr. Crt.	Nume și prenume elev	Clasa	Profesor coordonator	Competiția la care a participat elevul	Țara / Orașul	Premiul	Denumirea F.E. / Secțiunea
1.	Ciobănașu Florentina Popa Ana Maria Muscalu Alexandra Chirată Alexandra Radu Georgiana Gângea Alexandru Cîrstian Alexandra Măineci Gabriela Dință Mădălina Vapor Mădălina Ceașu Cristian Gabor Raluca	XI D	Brătescu Catrinel	Târgul Regional al Firmelor de Exercițiu „PRIMĂVARA FIRMELOR DE EXERCİTIU 2016”	București	Premiul III	FE ROYAL TRAVELS SA / Cel mai bun catalog
2.	Ciobănașu Florentina Popa Ana Maria Muscalu Alexandra Chirată Alexandra Radu Georgiana Gângea Alexandru Cîrstian Alexandra Măineci Gabriela Dință Mădălina Vapor Mădălina Ceașu Cristian Gabor Raluca	XI D	Brătescu Catrinel	Târgul Regional al Firmelor de Exercițiu „PRIMĂVARA FIRMELOR DE EXERCİTIU 2016”	București	Mențiune	FE ROYAL TRAVELS SA / Cea mai bună prezentare multimedia
3.	Ivanenco Bianca Georgiana Plăiașu Elena Mădălina Olteanu Veronica Mușat Cristina Alexandra Savu Florentina Adriana	XI D	Brătescu Catrinel	Târgul Regional al Firmelor de Exercițiu „PRIMĂVARA FIRMELOR DE EXERCİTIU 2016”	București	Premiul III	FE ORIENT 6 CAFFEE SRL / Cel mai bun catalog

Nr. Crt.	Nume și prenume elev	Clasa	Profesor coordonator	Competiția la care a participat elevul	Țara / Orașul	Premiul	Denumirea F.E. / Secțiunea
	Tunaru Marilena Roxana Tituleasa Cristina Nicoleta Țigă Emilia Florentina Călinoiu Renata Valentina Toma Andreea Mihaela Ciurușniuc Anastasia Calciu Andrei Predescu Larisa Andreea Manolache Tiberius Mihail						
4.	Ivanenco Bianca Georgiana Plăiașu Elena Mădălina Olteanu Veronica Mușat Cristina Alexandra Savu Florentina Adriana Tunaru Marilena Roxana Tituleasa Cristina Nicoleta Țigă Emilia Florentina Călinoiu Renata Valentina Toma Andreea Mihaela Ciurușniuc Anastasia Calciu Andrei Predescu Larisa Andreea Manolache Tiberius Mihail	XI D	Brătescu Catrinel	Târgul Regional al Firmelor de Exercițiu „PRIMĂVARA FIRMELOR DE EXERCITIU 2016”	București	Premiul II	FE ORIENT 6 CAFFEE SRL / Cele mai bune materiale promoționale
5.	Ivanenco Bianca Georgiana Plăiașu Elena Mădălina Olteanu Veronica Mușat Cristina Alexandra Savu Florentina Adriana Tunaru Marilena Roxana	XI D	Brătescu Catrinel	Târgul Regional al Firmelor de Exercițiu „PRIMĂVARA FIRMELOR DE EXERCITIU 2016”	București	Premiul III	FE ORIENT 6 CAFFEE SRL / Cea mai bună prezentare multimedia

Nr. Crt.	Nume și prenume elev	Clasa	Profesor coordonator	Competiția la care a participat elevul	Țara / Orașul	Premiul	Denumirea F.E. / Secțiunea
	Tituleasa Cristina Nicoleta Țigă Emilia Florentina Călinoiu Renata Valentina Toma Andreea Mihaela Ciurușniuc Anastasia Calciu Andrei Predescu Larisa Andreea Manolache Tiberius Mihail						
6.	Preda C. Ilinca Anca Burcea M. Sabina Maria Nițulescu I. Ana Ruxandra Popescu-Predulescu V. Raluca Andreea Costache P. Gabriel Adrian Grecu G. Denisa Carmen Văleanu G. Andrei Gabriel Damian C. Tudor Ștefan Alexe V. Alexandru Daniel	XI F	Ciobanu Mariana	Târgul Regional al Firmelor de Exercițiu „PRIMĂVARA FIRMELOR DE EXERCİȚIU 2016”	București	Mențiune	FE RUNAWAY SRL / Cel mai bun catalog
7.	Preda C. Ilinca Anca Burcea M. Sabina Maria Nițulescu I. Ana Ruxandra Popescu-Predulescu V. Raluca Andreea Costache P. Gabriel Adrian Grecu G. Denisa Carmen Văleanu G. Andrei Gabriel Damian C. Tudor Ștefan Alexe V. Alexandru Daniel	XI F	Ciobanu Mariana	Târgul Regional al Firmelor de Exercițiu „PRIMĂVARA FIRMELOR DE EXERCİȚIU 2016”	București	Premiul III	FE RUNAWAY SRL / Cel mai bun negociator

Nr. Crt.	Nume și prenume elev	Clasa	Profesor coordonator	Competiția la care a participat elevul	Țara / Orașul	Premiul	Denumirea F.E. / Secțiunea
8.	Preda C. Ilinca Anca Burcea M. Sabina Maria Nițulescu I. Ana Ruxandra Popescu-Predulescu V. Raluca Andreea Costache P. Gabriel Adrian Grecu G. Denisa Carmen Văleanu G. Andrei Gabriel Damian C. Tudor Ștefan Alexe V. Alexandru Daniel	XI F	Ciobanu Mariana	Târgul Regional al Firmelor de Exercițiu „PRIMĂVARA FIRMELOR DE EXERCITIU 2016”	București	Premiul II	FE RUNAWAY SRL / Cel mai bun stand
9.	Preda C. Ilinca Anca Burcea M. Sabina Maria Nițulescu I. Ana Ruxandra Popescu-Predulescu V. Raluca Andreea Costache P. Gabriel Adrian Grecu G. Denisa Carmen Văleanu G. Andrei Gabriel Damian C. Tudor Ștefan Alexe V. Alexandru Daniel	XI F	Ciobanu Mariana	Târgul Regional al Firmelor de Exercițiu „PRIMĂVARA FIRMELOR DE EXERCITIU 2016”	București	Mențiune	FE RUNAWAY SRL / Cea mai bună prezentare multimedia
10.	Preda C. Ilinca Anca Burcea M. Sabina Maria Nițulescu I. Ana Ruxandra Popescu-Predulescu V. Raluca Andreea Costache P. Gabriel Adrian Grecu G. Denisa Carmen Văleanu G. Andrei Gabriel Damian C. Tudor Ștefan	XI F	Ciobanu Mariana	Târgul Regional al Firmelor de Exercițiu „PRIMĂVARA FIRMELOR DE EXERCITIU 2016”	București	Premiul III	FE RUNAWAY SRL / Cele mai bune materiale promoționale

Nr. Crt.	Nume și prenume elev	Clasa	Profesor coordonator	Competiția la care a participat elevul	Țara / Orașul	Premiul	Denumirea F.E. / Secțiunea
	Alexe V. Alexandru Daniel						
11.	Gîlea I.I. Bianca Ana Maria Stoica N. Andreea Diana Ioana Muscalu C. Alexandra Diana Ionescu C. Andreea Cosmina	XI I	Ciobanu Mariana Duță Doina	Târgul Regional al Firmelor de Exercițiu „PRIMĂVARA FIRMELOR DE EXERCITIU 2016”	București	Mențiune	FE SHINE CENTERS SRL / Cel mai bun catalog
12.	Gîlea I.I. Bianca Ana Maria Stoica N. Andreea Diana Ioana Muscalu C. Alexandra Diana Ionescu C. Andreea Cosmina	XI I	Ciobanu Mariana Duță Doina	Târgul Regional al Firmelor de Exercițiu „PRIMĂVARA FIRMELOR DE EXERCITIU 2016”	București	Mențiune	FE SHINE CENTERS SRL / Cel mai bun negociator
13.	Gîlea I.I. Bianca Ana Maria Stoica N. Andreea Diana Ioana Muscalu C. Alexandra Diana Ionescu C. Andreea Cosmina	XI I	Ciobanu Mariana Duță Doina	Târgul Regional al Firmelor de Exercițiu „PRIMĂVARA FIRMELOR DE EXERCITIU 2016”	București	Premiul III	FE SHINE CENTERS SRL / Cel mai bun stand
14.	Fleancu T. Ștefania Georgiana Cernat-Ștefan A. Emanuela Mihaela Rujan D. Paula Maria Voinea L. Andreea Stana G. Andreea Gabriela	XI I	Ciobanu Mariana Duță Doina	Târgul Regional al Firmelor de Exercițiu „PRIMĂVARA FIRMELOR DE EXERCITIU 2016”	București	Premiul I	FE TRAVELING AROUND THE WORLD SRL / Cel mai bun catalog
15.	Fleancu T. Ștefania Georgiana Cernat-Ștefan A. Emanuela Mihaela Rujan D. Paula Maria Voinea L. Andreea Stana G. Andreea Gabriela	XI I	Ciobanu Mariana Duță Doina	Târgul Regional al Firmelor de Exercițiu „PRIMĂVARA FIRMELOR DE EXERCITIU 2016”	București	Premiul I	FE TRAVELING AROUND THE WORLD SRL / Cel mai bun negociator
16.	Fleancu T. Ștefania Georgiana Cernat-Ștefan A. Emanuela Mihaela Rujan D. Paula Maria	XI I	Ciobanu Mariana Duță Doina	Târgul Regional al Firmelor de Exercițiu „PRIMĂVARA FIRMELOR DE EXERCITIU 2016”	București	Premiul II	FE TRAVELING AROUND THE WORLD SRL / Cel mai bun stand

Nr. Crt.	Nume și prenume elev	Clasa	Profesor coordonator	Competiția la care a participat elevul	Țara / Orașul	Premiul	Denumirea F.E. / Secțiunea
	Voinea L. Andreea Stana G. Andreea Gabriela						
17.	Fleancu T. Ștefania Georgiana Cernat-Ștefan A. Emanuela Mihaela Rujan D. Paula Maria Voinea L. Andreea Stana G. Andreea Gabriela	XI I	Ciobanu Mariana Duță Doina	Târgul Regional al Firmelor de Exercițiu „PRIMĂVARA FIRMELOR DE EXERCİȚIU 2016”	București	Premiul I	FE TRAVELING AROUND THE WORLD SRL / Cele mai bune materiale promoționale
18.	Jigani I. Adina Iuliana Pop C.I. Sabina Maria Hărăbor M.C. Oana Cărămidă I. Octavian Constantinescu F. Hotațiu Mihai Negoiță L. Alina Adriana Neagu D. George Alexandru Dănilă D. Adrian Theodor Gheorghiu H.G. Sebastian Vladu G. Ligia Bătrînu C. Bianca Elena	XI E	Băloi Nicoleta	Târgul Regional al Firmelor de Exercițiu „PRIMĂVARA FIRMELOR DE EXERCİȚIU 2016”	București	Premiul I	FE ELEVEN ELITE SRL / Cel mai bun negociator
19.	Jigani I. Adina Iuliana Pop C.I. Sabina Maria Hărăbor M.C. Oana Cărămidă I. Octavian Constantinescu F. Hotațiu Mihai Negoiță L. Alina Adriana Neagu D. George Alexandru Dănilă D. Adrian Theodor	XI E	Băloi Nicoleta	Târgul Regional al Firmelor de Exercițiu „PRIMĂVARA FIRMELOR DE EXERCİȚIU 2016”	București	Premiul I	FE ELEVEN ELITE SRL / Cel mai bun stand

Nr. Crt.	Nume și prenume elev	Clasa	Profesor coordonator	Competiția la care a participat elevul	Țara / Orașul	Premiul	Denumirea F.E. / Secțiunea
	Gheorghiu H.G. Sebastian Vladu G. Ligia Bătrînu C. Bianca Elena						
20.	Jigani I. Adina Iuliana Pop C.I. Sabina Maria Hărăbor M.C. Oana Cărămidă I. Octavian Constantinescu F. Hotașiu Mihai Negoită L. Alina Adriana Neagu D. George Alexandru Dănilă D. Adrian Theodor Gheorghiu H.G. Sebastian Vladu G. Ligia Bătrînu C. Bianca Elena	XI E	Băloi Nicoleta	Târgul Regional al Firmelor de Exercițiu „PRIMĂVARA FIRMELOR DE EXERCİȚIU 2016”	București	Premiul I	FE ELEVEN ELITE SRL / Cea mai bună prezentare multimedia
21.	Jigani I. Adina Iuliana Pop C.I. Sabina Maria Hărăbor M.C. Oana Cărămidă I. Octavian Constantinescu F. Hotașiu Mihai Negoită L. Alina Adriana Neagu D. George Alexandru Dănilă D. Adrian Theodor Gheorghiu H.G. Sebastian Vladu G. Ligia Bătrînu C. Bianca Elena	XI E	Băloi Nicoleta	Târgul Regional al Firmelor de Exercițiu „PRIMĂVARA FIRMELOR DE EXERCİȚIU 2016”	București	Mențiune	FE ELEVEN ELITE SRL / Cele mai bune materiale promoționale

Nr. Crt.	Nume și prenume elev	Clasa	Profesor coordonator	Competiția la care a participat elevul	Țara / Orașul	Premiul	Denumirea F.E. / Secțiunea
22.	Oprea T. Andreea Alexandra Ferenczi C. Maria Trandafir C. Alexandra Teodora	XII D	Manole Teia	Târgul Regional al Firmelor de Exercițiu „PRIMĂVARA FIRMELOR DE EXERCİȚIU 2016”	București	Premiul II	FE QUEEN B SRL / Cel mai bun catalog
23.	Oprea T. Andreea Alexandra Ferenczi C. Maria Trandafir C. Alexandra Teodora	XII D	Manole Teia	Târgul Regional al Firmelor de Exercițiu „PRIMĂVARA FIRMELOR DE EXERCİȚIU 2016”	București	Premiul II	FE QUEEN B SRL / Cea mai bună prezentare multimedia
24.	Oprea T. Andreea Alexandra Ferenczi C. Maria Trandafir C. Alexandra Teodora	XII D	Manole Teia	Târgul Regional al Firmelor de Exercițiu „PRIMĂVARA FIRMELOR DE EXERCİȚIU 2016”	București	Premiul II	FE QUEEN B SRL / Cele mai bune materiale promoționale
25.	Constantinescu C. Maria Alessandra Acseste C. Eduard Daniel Răileanu L.I. Laurențiu State M. Petrică Georgian Angheliescu I. Cătălina Carina Ștefănică M. Gabriela Alexandra Bădeci G. Mihai Marius Dumitrescu I. Andreea Polixenia Onete M. Alexandra Cristina Vîrtej M. Alexandru Mihai	XII K XI J	Manole Teia	Târgul Regional al Firmelor de Exercițiu „PRIMĂVARA FIRMELOR DE EXERCİȚIU 2016”	București	Premiul III	CU FUIORU' SRL / Cel mai bun catalog
26.	Constantinescu C. Maria Alessandra Acseste C. Eduard Daniel Răileanu L.I. Laurențiu	XII K	Manole Teia	Târgul Regional al Firmelor de Exercițiu „PRIMĂVARA FIRMELOR DE EXERCİȚIU 2016”	București	Premiul III	CU FUIORU' SRL / Cel mai bun negociator

Nr. Crt.	Nume și prenume elev	Clasa	Profesor coordonator	Competiția la care a participat elevul	Țara / Orașul	Premiul	Denumirea F.E. / Secțiunea
	State M. Petrică Georgian Anghelescu I. Cătălina Carina Ștefănică M. Gabriela Alexandra Bădeci G. Mihai Marius Dumitrescu I. Andreea Polixenia Onete M. Alexandra Cristina Vîrtej M. Alexandru Mihai	XI J					
27.	Constantinescu C. Maria Alessandra Acseente C. Eduard Daniel Răileanu L.I. Laurențiu State M. Petrică Georgian Anghelescu I. Cătălina Carina Ștefănică M. Gabriela Alexandra Bădeci G. Mihai Marius Dumitrescu I. Andreea Polixenia Onete M. Alexandra Cristina Vîrtej M. Alexandru Mihai	XII K XI J	Manole Teia	Târgul Regional al Firmelor de Exercițiu „PRIMĂVARA FIRMEI DE EXERCITIU 2016”	București	Premiul III	CU FUIORU’ SRL / Cel mai bun stand
28.	Constantinescu C. Maria Alessandra Acseente C. Eduard Daniel Răileanu L.I. Laurențiu State M. Petrică Georgian Anghelescu I. Cătălina Carina Ștefănică M. Gabriela	XII K XI J	Manole Teia	Târgul Regional al Firmelor de Exercițiu „PRIMĂVARA FIRMEI DE EXERCITIU 2016”	București	Premiul I	CU FUIORU’ SRL / Cea mai bună prezentare multimedia

Nr. Crt.	Nume și prenume elev	Clasa	Profesor coordonator	Competiția la care a participat elevul	Țara / Orașul	Premiul	Denumirea F.E. / Secțiunea
	Alexandra Bădeci G. Mihai Marius Dumitrescu I. Andreea Polixenia Onete M. Alexandra Cristina Vîrtej M. Alexandru Mihai						
29.	Ghidarcea S. Alina Mihaela Tabarac G. Ana Maria Lungu D.C. Ioana Simona Stan N. Alina Cătălina Boja A. Mariana Alexandra Manea G. Lavinia Andreea Anghel M. Marina Andreea Graure C. Diana Lissete Alexandra	XI J	Manole Teia	Târgul Regional al Firmelor de Exercițiu „PRIMĂVARA FIRMELOR DE EXERCITIU 2016”	București	Mențiune	FE FLAWLESS BEAUTY SRL / Cel mai bun negociator
30.	Ghidarcea S. Alina Mihaela Tabarac G. Ana Maria Lungu D.C. Ioana Simona Stan N. Alina Cătălina Boja A. Mariana Alexandra Manea G. Lavinia Andreea Anghel M. Marina Andreea Graure C. Diana Lissete Alexandra	XI J	Manole Teia	Târgul Regional al Firmelor de Exercițiu „PRIMĂVARA FIRMELOR DE EXERCITIU 2016”	București	Mențiune	FE FLAWLESS BEAUTY SRL / Cel mai bun stand
31.	Filip Gabriela Potecu Iulia Apostol Claudia Iofciu Silviu Panait Razvan	IX B	Necula Carmen	Târgul Regional al Firmelor de Exercițiu „PRIMĂVARA FIRMELOR DE EXERCITIU 2016”	București	Mențiune	FE TURBO FRESH SRL / Cea mai bună prezentare multimedia

Nr. Crt.	Nume și prenume elev	Clasa	Profesor coordonator	Competiția la care a participat elevul	Țara / Orașul	Premiul	Denumirea F.E. / Secțiunea
	Ioncica Sara Trocan Cosmina Achim Raluca Ionescu Ana Vasilescu Miruna						
32.	Filip Gabriela Potecu Iulia Apostol Claudia Iofciu Silviu Panait Razvan Ioncica Sara Trocan Cosmina Achim Raluca Ionescu Ana Vasilescu Miruna	IX B	Necula Carmen	Târgul Regional al Firmelor de Exercițiu „PRIMĂVARA FIRMELOR DE EXERCİȚIU 2016”	București	Mențiune	FE TURBO FRESH SRL / Cele mai bune materiale promoționale
33.	Mitrea Mirela Gebaila Carmen-Andreea Jianu Antonia-Lorena Lascu Alexandra Mazilu Ana-Maria Andrei Vlad Dumitrascu Bogdan Costea Andra Bucur Georgiana Pala Cristian	XI B	Necula Carmen	Târgul Regional al Firmelor de Exercițiu „PRIMĂVARA FIRMELOR DE EXERCİȚIU 2016”	București	Mențiune	FE VITAL JUICE SRL / Cel mai bun catalog
34.	Mitrea Mirela Gebaila Carmen-Andreea Jianu Antonia-Lorena Lascu Alexandra	XI B	Necula Carmen	Târgul Regional al Firmelor de Exercițiu „PRIMĂVARA FIRMELOR DE EXERCİȚIU 2016”	București	Mențiune	FE VITAL JUICE SRL / Cel mai bun stand

Nr. Crt.	Nume și prenume elev	Clasa	Profesor coordonator	Competiția la care a participat elevul	Țara / Orașul	Premiul	Denumirea F.E. / Secțiunea
	Mazilu Ana-Maria Andrei Vlad Dumitrascu Bogdan Costea Andra Bucur Georgiana Pala Cristian						
35.	Aslan B. Meryem Neval Conda F. Bogdan Ciupag A.Ș. Cristian Ștefan Damian V. Andreea Alina Mitel M. Alina Mihaela Radu M. Ana Maria	XI C	Pavil Daniela	Târgul Regional al Firmelor de Exercițiu „PRIMĂVARA FIRMELOR DE EXERCİȚIU 2016”	București	Mențiune	FE PERFECT DESIGN SRL / Cel mai bun stand
36.	Aslan B. Meryem Neval Conda F. Bogdan Ciupag A.Ș. Cristian Ștefan Damian V. Andreea Alina Mitel M. Alina Mihaela Radu M. Ana Maria	XI C	Pavil Daniela	Târgul Regional al Firmelor de Exercițiu „PRIMĂVARA FIRMELOR DE EXERCİȚIU 2016”	București	Mențiune	FE PERFECT DESIGN SRL / Cele mai bune materiale promoționale
37.	Constantin C. Ana Maria Ene I. Alina Izabela Mihaela Jidovu M. Andreea Georgiana Irimia M. Silvia Maria Glăvan E.G. Alexandra Țuțuianu C. Alina Ștefania	XI C	Pavil Daniela	Târgul Regional al Firmelor de Exercițiu „PRIMĂVARA FIRMELOR DE EXERCİȚIU 2016”	București	Premiul II	FE FESTIN BLUE SRL / Cel mai bun catalog
38.	Constantin C. Ana Maria Ene I. Alina Izabela Mihaela Jidovu M. Andreea Georgiana Irimia M. Silvia Maria	XI C	Pavil Daniela	Târgul Regional al Firmelor de Exercițiu „PRIMĂVARA FIRMELOR DE EXERCİȚIU 2016”	București	Mențiune	FE FESTIN BLUE SRL / Cel mai bun negociator

Nr. Crt.	Nume și prenume elev	Clasa	Profesor coordonator	Competiția la care a participat elevul	Țara / Orașul	Premiul	Denumirea F.E. / Secțiunea
	Glăvan E.G. Alexandra Țuțuianu C. Alina Ștefania						
39.	Constantin C. Ana Maria Ene I. Alina Izabela Mihaela Jidovu M. Andreea Georgiana Irimia M. Silvia Maria Glăvan E.G. Alexandra Țuțuianu C. Alina Ștefania	XI C	Pavil Daniela	Târgul Regional al Firmelor de Exercițiu „PRIMĂVARA FIRMELOR DE EXERCIȚIU 2016”	București	Mențiune	FE FESTIN BLUE SRL / Cel mai bun stand
40.	Constantin C. Ana Maria Ene I. Alina Izabela Mihaela Jidovu M. Andreea Georgiana Irimia M. Silvia Maria Glăvan E.G. Alexandra Țuțuianu C. Alina Ștefania	XI C	Pavil Daniela	Târgul Regional al Firmelor de Exercițiu „PRIMĂVARA FIRMELOR DE EXERCIȚIU 2016”	București	Premiul III	FE FESTIN BLUE SRL / Cea mai bună prezentare multimedia
41.	Alexandru T. Alexandra Gheorghe S. Silvio Andrioaei C. Simona Elena Miroiu G. Ioana Miruna Pistol S. Georgiana Adriana	XI C	Pavil Daniela	Târgul Regional al Firmelor de Exercițiu „PRIMĂVARA FIRMELOR DE EXERCIȚIU 2016”	București	Mențiune	FE SELECTION SRL / Cel mai bun catalog
42.	Alexandru T. Alexandra Gheorghe S. Silvio Andrioaei C. Simona Elena Miroiu G. Ioana Miruna Pistol S. Georgiana Adriana	XI C	Pavil Daniela	Târgul Regional al Firmelor de Exercițiu „PRIMĂVARA FIRMELOR DE EXERCIȚIU 2016”	București	Premiul II	FE SELECTION SRL / Cel mai bun negociator
43.	Alexandru T. Alexandra Gheorghe S. Silvio Andrioaei C. Simona Elena Miroiu G. Ioana Miruna Pistol S. Georgiana Adriana	XI C	Pavil Daniela	Târgul Regional al Firmelor de Exercițiu „PRIMĂVARA FIRMELOR DE EXERCIȚIU 2016”	București	Mențiune	FE SELECTION SRL / Cel mai bun stand

Nr. Crt.	Nume și prenume elev	Clasa	Profesor coordonator	Competiția la care a participat elevul	Țara / Orașul	Premiul	Denumirea F.E. / Secțiunea
44.	Alexandru T. Alexandra Gheorghe S. Silvio Andrioaei C. Simona Elena Miroiu G. Ioana Miruna Pistol S. Georgiana Adriana	XI C	Pavil Daniela	Târgul Regional al Firmelor de Exercițiu „PRIMĂVARA FIRMELOR DE EXERCİȚIU 2016”	București	Mențiune	FE SELECTION SRL / Cele mai bune materiale promoționale
45.	Andronic Andreea Bejinaru Andrada Bădărău Elena Mocanu Maria Encea Alina Lăzărescu Adriana Ene Andrada Albu Gabriela Moraru Cătălin Marin Ionuț Vasilescu Elena Cobârjea Elena Ilie Andreea Dumitrescu Laura	XI G	Picu Ana Maria	Târgul Regional al Firmelor de Exercițiu „PRIMĂVARA FIRMELOR DE EXERCİȚIU 2016”	București	Mențiune	FE INFLUENT VIEW SRL / Cel mai bun catalog
46.	Andronic Andreea Bejinaru Andrada Bădărău Elena Mocanu Maria Encea Alina Lăzărescu Adriana Ene Andrada Albu Gabriela Moraru Cătălin Marin Ionuț	XI G	Picu Ana Maria	Târgul Regional al Firmelor de Exercițiu „PRIMĂVARA FIRMELOR DE EXERCİȚIU 2016”	București	Mențiune	FE INFLUENT VIEW SRL / Cel mai bun stand

Nr. Crt.	Nume și prenume elev	Clasa	Profesor coordonator	Competiția la care a participat elevul	Țara / Orașul	Premiul	Denumirea F.E. / Secțiunea
	Vasilescu Elena Cobîrjea Elena Ilie Andreea Dumitrescu Laura						
47.	Andronic Andreea Bejinaru Andrada Bădărău Elena Mocanu Maria Encea Alina Lăzărescu Adriana Ene Andrada Albu Gabriela Moraru Cătălin Marin Ionuț Vasilescu Elena Cobîrjea Elena Ilie Andreea Dumitrescu Laura	XI G	Picu Ana Maria	Târgul Regional al Firmelor de Exercițiu „PRIMĂVARA FIRMELOR DE EXERCIȚIU 2016”	București	Mențiune	FE INFLUENT VIEW SRL / Cele mai bune materiale promoționale
48.	Tălângă Mihaela Oana Boceanu Andreea Alexandra Buzică Emilian Ciprian Dumitru George Octavian Mantea Florentina Nicoleta Coman Elena Gabriela Maftai Denisa Mihaela Stoica Adina Gabriela Sugean Dana Elena Stancu Georgiana Daniela Hriscu Cristinel Florin	XI H	Dicu Denissa	Târgul Regional al Firmelor de Exercițiu „PRIMĂVARA FIRMELOR DE EXERCIȚIU 2016”	București	Mențiune	FE DIAMOND BRILLIANCY SRL / Cel mai bun catalog

Nr. Crt.	Nume și prenume elev	Clasa	Profesor coordonator	Competiția la care a participat elevul	Țara / Orașul	Premiul	Denumirea F.E. / Secțiunea
	Chiebac Ioana Diana Militaru Dana Mădălina Puiu Theodora Alexandra Neacșu Mădălina Ilarian Anca Monica Petrache Nicoleta Daniela Aldea Daniela Florentina						
49.	Tălângă Mihaela Oana Boceanu Andreea Alexandra Buzică Emilian Ciprian Dumitru George Octavian Mantea Florentina Nicoleta Coman Elena Gabriela Maftai Denisa Mihaela Stoica Adina Gabriela Sugean Dana Elena Stancu Georgiana Daniela Hriscu Cristinel Florin Chiebac Ioana Diana Militaru Dana Mădălina Puiu Theodora Alexandra Neacșu Mădălina Ilarian Anca Monica Petrache Nicoleta Daniela Aldea Daniela Florentina	XI H	Dicu Denissa	Târgul Regional al Firmelor de Exercițiu „PRIMĂVARA FIRMELOR DE EXERCITIU 2016”	București	Premiul II	FE DIAMOND BRILLIANCY SRL / Cel mai bun negociator
50.	Tălângă Mihaela Oana Boceanu Andreea Alexandra Buzică Emilian Ciprian Dumitru George Octavian	XI H	Dicu Denissa	Târgul Regional al Firmelor de Exercițiu „PRIMĂVARA FIRMELOR DE EXERCITIU 2016”	București	Mențiune	FE DIAMOND BRILLIANCY SRL / Cel mai bun stand

Nr. Crt.	Nume și prenume elev	Clasa	Profesor coordonator	Competiția la care a participat elevul	Țara / Orașul	Premiul	Denumirea F.E. / Secțiunea
	Mantea Florentina Nicoleta Coman Elena Gabriela Maftai Denisa Mihaela Stoica Adina Gabriela Sugean Dana Elena Stancu Georgiana Daniela Hriscu Cristinel Florin Chiebac Ioana Diana Militaru Dana Mădălina Puiu Theodora Alexandra Neacșu Mădălina Ilarian Anca Monica Petrache Nicoleta Daniela Aldea Daniela Florentina						
51.	Tălângă Mihaela Oana Boceanu Andreea Alexandra Buzică Emilian Ciprian Dumitru George Octavian Mantea Florentina Nicoleta Coman Elena Gabriela Maftai Denisa Mihaela Stoica Adina Gabriela Sugean Dana Elena Stancu Georgiana Daniela Hriscu Cristinel Florin Chiebac Ioana Diana Militaru Dana Mădălina Puiu Theodora Alexandra Neacșu Mădălina	XI H	Dicu Denissa	Târgul Regional al Firmelor de Exercițiu „PRIMĂVARA FIRMELOR DE EXERCITIU 2016”	București	Premiul III	FE DIAMOND BRILLIANCY SRL / Cea mai bună prezentare multimedia

Nr. Crt.	Nume și prenume elev	Clasa	Profesor coordonator	Competiția la care a participat elevul	Țara / Orașul	Premiul	Denumirea F.E. / Secțiunea
	Ilarian Anca Monica Petrache Nicoleta Daniela Aldea Daniela Florentina						
52.	Tălângă Mihaela Oana Boceanu Andreea Alexandra Buzică Emilian Ciprian Dumitru George Octavian Mantea Florentina Nicoleta Coman Elena Gabriela Maftai Denisa Mihaela Stoica Adina Gabriela Sugean Dana Elena Stancu Georgiana Daniela Hriscu Cristinel Florin Chiebac Ioana Diana Militaru Dana Mădălina Puiu Theodora Alexandra Neacșu Mădălina Ilarian Anca Monica Petrache Nicoleta Daniela Aldea Daniela Florentina	XI H	Dicu Denissa	Târgul Regional al Firmelor de Exercițiu „PRIMĂVARA FIRMEI DE EXERCİȚIU 2016”	București	Premiul III	FE DIAMOND BRILLIANCY SRL / Cele mai bune materiale promoționale

Nr. Crt.	Nume și prenume elev	Clasa	Profesor coordonator	Competiția la care a participat elevul	Țara / Orașul	Premiul	Denumirea F.E. / Secțiunea
1	Frățilă Cătălina Munteanu Irina Stan Ada Maria Tănase Diana Poenaru Beatrice Bădică Mădălin Popa Andreea Dan Ioana Diana Glavu Andreea Elena Manu Andreea Alexandra Vișan Melania Adriana Caruțașu Mădălina Florentina		Ciobanu Mariana	Târgul Internațional al Firmelor de Exercițiu - KIRIȚESCU	București	Premiul III	F.E. SWEET REVOLUTION SRL / Negociator
2	Pîrvu Patricia Antonescu Sever Băluță Andreea Cazan Bianca Maican Alexandra Tudor Alexandra Antonescu Carol Vîrjan Vlad Crăsnaru Ana		Ciobanu Mariana	Târgul Internațional al Firmelor de Exercițiu - KIRIȚESCU	București	Mențiune III	TRAVELING AROUND THE WORLD SRL
3	Oprea Andreea Trandafir Alexandra Medruț Bianca Dumitru Andra Badea Bianca Rusu Georgiana		Manole Teia	Târgul Internațional al Firmelor de Exercițiu - KIRIȚESCU	București	Premiul II	F.E. QUEEN B SRL / Spot

Nr. Crt.	Nume și prenume elev	Clasa	Profesor coordonator	Competiția la care a participat elevul	Țara / Orașul	Premiul	Denumirea F.E. / Secțiunea
	Vasile Orlando Iancu Elena Nițescu Cristina Tănase Alexandru						
4	Rădulescu Raluca Jigani Adina Irimescu Daniela Pop Sabina Oanță Ștefan Vasile Andrei	XI E	Nicoleta Băloi	Târgul Internațional al Firmelor de Exercițiu – KIRIȚESCU 12-13.05.2016	București	Diplomă de participare	F.E. ELEVEN ELITE SRL
5	Rădulescu Raluca Jigani Adina Irimescu Daniela Pop Sabina Oanță Ștefan Vasile Andrei	XI E	Nicoleta Băloi	Târgul Internațional al Firmelor de Exercițiu – KIRIȚESCU 12-13.05.2016	București	Mențiune I	F.E. ELEVEN ELITE SRL / Cel mai bun stand
6	Rădulescu Raluca Jigani Adina Irimescu Daniela Pop Sabina Oanță Ștefan Vasile Andrei	XI E	Nicoleta Băloi	Târgul Regional al Firmelor de Exercițiu – PLOIEȘTI 12-13.05.2016	Ploiești	Premiul II	F.E. ELEVEN ELITE SRL / Cele mai bune materiale promoționale

Nr. Crt.	Nume și prenume elev	Clasa	Profesor coordonator	Competiția la care a participat elevul	Țara / Orașul	Premiul	Denumirea F.E. / Secțiunea
1	Drăghiciu Loredana Hărăbor Oana Jigani Adina Pop Sabina Zamă Teodora	XI E	Nicoleta Băloi	Târgul InterRegional al Firmelor de Exercițiu – Sibiu 25-27.03.2016	Sibiu	Diplomă de participare	F.E. ELEVEN ELITE SRL
2	Drăghiciu Loredana Hărăbor Oana Jigani Adina Pop Sabina Zamă Teodora	XI E	Nicoleta Băloi	Târgul InterRegional al Firmelor de Exercițiu – Sibiu 25-27.03.2016	Sibiu	Premiul I	F.E. ELEVEN ELITE SRL / Cea mai bună prezentare PPT
3	Drăghiciu Loredana Hărăbor Oana Jigani Adina Pop Sabina Zamă Teodora	XI E	Nicoleta Băloi	Târgul InterRegional al Firmelor de Exercițiu – Sibiu 25-27.03.2016	Sibiu	Premiul II	F.E. ELEVEN ELITE SRL / Cel mai bun catalog
4	Drăghiciu Loredana Hărăbor Oana Jigani Adina Pop Sabina Zamă Teodora	XI E	Nicoleta Băloi	Târgul InterRegional al Firmelor de Exercițiu – Sibiu 25-27.03.2016	Sibiu	Premiul II	F.E. ELEVEN ELITE SRL / Cel mai bun site
5	Drăghiciu Loredana Hărăbor Oana Jigani Adina Pop Sabina Zamă Teodora	XI E	Nicoleta Băloi	Târgul InterRegional al Firmelor de Exercițiu – Sibiu 25-27.03.2016	Sibiu	Premiul II	F.E. ELEVEN ELITE SRL / Cea mai profesionistă echipă
6	Drăghiciu Loredana Hărăbor Oana Jigani Adina Pop Sabina Zamă Teodora	XI E	Nicoleta Băloi	Târgul InterRegional al Firmelor de Exercițiu – Sibiu 25-27.03.2016	Sibiu	Premiul III	F.E. ELEVEN ELITE SRL / Cel mai bun stand

3. MANAGEMENTUL CARIEREI

PERFEȚIONARE CONTINUĂ, TRAINING ȘI AUTODEZVOLTARE

NR. CRT.	PARTICIPANTI	DENUMIRE CURS	INSTITUȚIA	DOCUMENTE SITUATIA ACTUALA/FINALA	NR. CREDITE/ORE
I. PERSONAL DIDACTIC					
1.	BRĂTESCU CATRINEL	GRAD I	ISMB	ÎN DERULARE	
2.	NECȘUȚU IOANA	GRAD I	ISMB	ÎN DERULARE	
3.	VOICU FLORINA	GRAD I	ISMB	ÎN DERULARE	
4.	STAN IULIA	GRAD II	ISMB	ÎN DERULARE	
5.	VASILE CORINA	GRAD II	ISMB	ÎN DERULARE	
6.	BÂRȚĂ MIHAELA	DEFINITIVAT	ISMB	ÎN DERULARE	
7.	MOISA ALEXANDRU	DEFINITIVAT	ISMB	ÎN DERULARE	
8.	BRĂTESCU CATRINEL	MASTER „COMUNICARE INTERCULTURALĂ”, ANUL I	UNIVERSITATEA BUCUREȘTI	ÎN DERULARE	
9.	GOGOLOI IOAN	FACULTATEA DE INFORMATICĂ, ANUL II	UNIVERSITATEA BUCUREȘTI	ÎN DERULARE	
10.	CIOBANU MARIANA	MULTICULTURAL DIALOG PLATON, 9-12 OCT. 2015, GRECIA	CCD MECȘ	CERTIFICATE OF ATTENDANCE	24 ORE
11.	VASILE PAULINA	MULTICULTURAL DIALOG PLATON, 9-12 OCT. 2015, GRECIA	CCD MECȘ	CERTIFICATE OF ATTENDANCE	24 ORE

12.	GHINESCU CRISTINA	CONFERINȚĂ PE TEMA „COMUNICĂRII ȘI NEGOCIERII ORGANIZAȚIONALE ȘI PRIVATE” – JOHN GRAY, 17 NOV. 2015		ADEVERINTA	-
13.	MANOLE TEIA	MANAGEMENT ȘI LEADERSHIP EDUCAȚIONAL	CCD MECȘ	ADEVERINTA	30 CREDITE
14.	CONSTANTIN ROXANA	MANAGEMENT ȘI LEADERSHIP EDUCAȚIONAL	POLITEHNICA BUCUREȘTI	ADEVERINTA	30 CREDITE
15.	DUMITRU EMIL	MANAGEMENT ȘI LEADERSHIP EDUCAȚIONAL	POLITEHNICA BUCUREȘTI	ADEVERINTA	30 CREDITE
		INTERCULTURALITATE IN SCOALA ROMANEASCA	CCD	ADEVERINTA	-
16.	CIOBANU MARIANA	ECDL	ECDL	CERTIFICAT	25 CREDITE
17.	DIMA LORENA	ECDL	ECDL	CERTIFICAT	25 CREDITE
18.	MANOLE TEIA	ECDL	ECDL	CERTIFICAT	25 CREDITE
19.	NECȘUȚU IOANA	ECDL	ECDL	CERTIFICAT	25 CREDITE
20.	SĂNDULESCU MIHAELA	ECDL	ECDL	CERTIFICAT	25 CREDITE
21.	ILIESCU DANA	START - O VIAȚĂ DE CALITATE ÎN SIGURANȚĂ!	POSDRU 170/6.3/S/146738	-	-
22.	NECULA CARMEN	START - O VIAȚĂ DE CALITATE ÎN SIGURANȚĂ!	POSDRU 170/6.3/S/146738	-	-
23.	PAVIL DANIELA	START - O VIAȚĂ DE CALITATE ÎN SIGURANȚĂ!	POSDRU 170/6.3/S/146738	-	-

24.	STAN IULIA	START - O VIAȚĂ DE CALITATE ÎN SIGURANȚĂ!	POSDRU 170/6.3/S/146738	-	-
25.	LEMNARU CRISTINA	START - O VIAȚĂ DE CALITATE ÎN SIGURANȚĂ!	POSDRU 170/6.3/S/146738	-	-
26.	CIOBANU MARIANA	START - O VIAȚĂ DE CALITATE ÎN SIGURANȚĂ!	POSDRU 170/6.3/S/146738	-	-
27.	DIMA LORENA	START - O VIAȚĂ DE CALITATE ÎN SIGURANȚĂ!	POSDRU 170/6.3/S/146738	-	-
28.	PICU ANA MARIA	START - O VIAȚĂ DE CALITATE ÎN SIGURANȚĂ!	POSDRU 170/6.3/S/146738	-	-
29.	GOGOLOI IOAN	START - O VIAȚĂ DE CALITATE ÎN SIGURANȚĂ!	POSDRU 170/6.3/S/146738	-	-
30.	PLĂIAȘU MIHAELA	START - O VIAȚĂ DE CALITATE ÎN SIGURANȚĂ!	POSDRU 170/6.3/S/146738	-	-
31.	STANCU MARILENA	START - O VIAȚĂ DE CALITATE ÎN SIGURANȚĂ!	POSDRU 170/6.3/S/146738	-	-
32.	IONESCU ROXANA	START - O VIAȚĂ DE CALITATE ÎN SIGURANȚĂ!	POSDRU 170/6.3/S/146738	-	-
33.	BRĂTESCU CATRINEL	START - O VIAȚĂ DE CALITATE ÎN SIGURANȚĂ!	POSDRU 170/6.3/S/146738	-	-
34.	RĂILEANU MIHAELA	START - O VIAȚĂ DE CALITATE ÎN SIGURANȚĂ!	POSDRU 170/6.3/S/146738	-	-
35.	DARMON CATALIN	INTERCULTURALITATE IN SCOALA ROMANEASCA	CCD	ADEVERINTA	-

36.	NICA CRISTINA MIHAELA	MANAGEMENT EDUCATIONAL	CCD	ADEVERINTA	30 CREDITE
		LEADERSHIP EDUCATIONAL			
		SCOALA-FAMILIA-SOCIETATEA		ADEVERINTA	10 CREDITE
		MANAGEMENTUL PARTENERIATULUI			
		SCOALA-FAMILIE			
		SCRIEREA SI MANAGEMENTUL		ADEVERINTA	10 CREDITE
		PROIECTELOR			
		EDUCATIE INETRCULTURALA PENTRU		ADEVERINTA	15 CREDITE
		O SCOALA NOUA			
		COMUNICARE IN LIMBA ENGLEZA		ADEVERINTA	30 ORE
		PENTRU DEZVOLTAREA DE PROIECTE			
		INTERNATIONALE			
		CURS FORMATOR		ADEVERINTA	30 ORE
		MANAGEMENTUL ACTIVITATILOR		ADEVERINTA	15 CREDITE
		NONFORMALE SI			
		EXTRACURRICULARE			
37.	IDA SIBANA	MASTER UNIVERSITATEA LUCIAN		ADEVERINTA	120 CREDITE
		BLAGA	UNIVERSITATEA		
		„ADMINISTRAREA AFACERILOR IN	LUCIAN BLAGA		
		TURISM SI SERVICII”			
38.	DANALACHE COSTEL	MANAGEMENTUL RISCURILOR DE	CCD MECS	ADEVERINTA	25 CREDITE
		CORUPTIE IN EDUCATIE			
39.	MATEI ANDREEA	CURS – LEADERSHIP IN	EMAFII	ADEVERINTA	30 CREDITE
		ORGANIZATIILE SCOLARE	PROFESIONAL SRL		
			MECS		

		INTERNATIONAL CONFERENCE „DIMITRIE CANTEMIR” – EDUCATOR OF ROMANIANS	UNIVERSITATEA DIMITRIE CANTEMIR	ADEVERINTA	-
40.	PALADE LIGIA	WORKSHOP „EVALUAREA INTERNA PE BAZA NOILOR STANDARDE DE CALITATE PROPUSE DE ARACIP”	ARACIP	CERTIFICAT	-
41.	DUMITRU EMIL	„MOSCOVA PRIN OCHII STUDENTILOR BURSIERI DE LA FACULTATEA DE LIMBA SI LITERATURA A UNIVERSITATII DIMITRIE CANTEMIR”	UNIVERSITATEA DIMITRIE CANTEMIR	ADEVERINTA	-
42.	COJOCARU CARMEN	CERC DE DREPT PRIVAT „CONTRACTUL CA IZVOR DE OBLIGATII”	UNIVERSITATEA DIMITRIE CANTEMIR	ADEVERINTA	-
43.	PETCU RODICA	CERC DE DREPT PRIVAT „CONTRACTUL CA IZVOR DE OBLIGATII”	UNIVERSITATEA DIMITRIE CANTEMIR	ADEVERINTA	-
II. PERSONAL DIDACTIC AUXILIAR					
44.	CEGA ALICE	MULTICULTURAL DIALOG PLATON, 9- 12 OCT. 2015, GRECIA	CCD MECȘ	CERTIFICATE OF ATTENDANCE	
45.	VASILE MARIANA	MULTICULTURAL DIALOG PLATON, 9- 12 OCT. 2015, GRECIA	CCD MECȘ	CERTIFICATE OF ATTENDANCE	
46.	ION MIHAI	START - O VIAȚĂ DE CALITATE ÎN SIGURANȚĂ!	POSDRU 170/6.3/S/146738		

47.	MIȘCODAN VERONICA	START - O VIAȚĂ DE CALITATE ÎN SIGURANȚĂ!	POSDRU 170/6.3/S/146738
48.	STOICA ANGELICA	START - O VIAȚĂ DE CALITATE ÎN SIGURANȚĂ!	POSDRU 170/6.3/S/146738
49.	TOMA SIDONIA	START - O VIAȚĂ DE CALITATE ÎN SIGURANȚĂ!	POSDRU 170/6.3/S/146738
50.	CEGA ALICE	START - O VIAȚĂ DE CALITATE ÎN SIGURANȚĂ!	POSDRU 170/6.3/S/146738
51.	FARMAZON MARIANA	START - O VIAȚĂ DE CALITATE ÎN SIGURANȚĂ!	POSDRU 170/6.3/S/146738
52.	STOICA ANGELICA	EXPERT ACHIZIȚII PUBLICE	A.D.D.E.
53.	ION MIHAI	EXPERT ACHIZIȚII PUBLICE	A.D.D.E.
54.	CEGA ALICE	SECRETARIAT COMPUTERIZAT ȘI COMUNICARE MANAGERIALĂ LA NIVELUL ORGANIZAȚIEI ȘCOLARE	A.D.D.E.
55.	MIȘCODAN VERONICA	SECRETARIAT COMPUTERIZAT ȘI COMUNICARE MANAGERIALĂ LA NIVELUL ORGANIZAȚIEI ȘCOLARE	A.D.D.E.
56.	TOMA SIDONIA	SECRETARIAT COMPUTERIZAT ȘI COMUNICARE MANAGERIALĂ LA NIVELUL ORGANIZAȚIEI ȘCOLARE	A.D.D.E.

4. PLANIFICAREA ȘI IMPLEMENTAREA STRATEGIILOR MANAGERIALE ÎN CADRUL CONSILIERII ȘI ORIENTĂRII ȘCOLARE ȘI PROFESIONALE. SISTEM ORGANIZATORIC ȘI DECIZIONAL

DIRECTOR: Prof. Roxana Carmen Ionescu

DIRECTOR ADJUNCT: Prof. Gabriela Dana Iliescu

DIRECTOR MUNCĂ EDUCATIVĂ: Prof. Anca Petrache

COORDONATORI AI COMISIEI PROFESORILOR DIRIGINȚI PE NIVELE:

Prof. Roxana Finichiu (a IX-a)

Prof. Mihaela Săndulescu (a X-a)

Prof. Ioan Gogoloi (a XI-a)

Prof. Rodica Petcu (a XII-a)

PSIHOPEDAGOG: Prof. Roxana Finichiu

5. MANAGEMENTUL EDUCAȚIEI NONFORMALE

RAPORT DE ACTIVITATE

AN ȘCOLAR 2015 - 2016

NUMELE SI PRENUMELE CONSILIERULUI ȘCOLAR : Finichiu Roxana Elena

UNITATEA ȘCOLARĂ : Colegiul Economic « Virgil Madgearu », Sector 1

Tabel 1

Tipul activității de consiliere	Număr beneficiari ai activității cabinetului de asistență psihopedagogică (CAPp)	Elevi		Părinți		Profesori	
		Nr. grupuri	Nr. elevi	Nr. grupuri	Nr. părinți	Nr. grupuri	Nr. profesori
Consiliere individuală (numar de <u>persoane distincte</u> care au beneficiat de consiliere)	70			27		14	
Consiliere de grup în cabinet		3	26	-	-	-	-

Tabel 2

	Număr total activități	Număr total beneficiari	Tematica abordată
Consiliere de grup <u>la clasă</u>	6 activitati	6 clase : cls. 9 C, D, E, F, I, J ;	Provocarile varstei adolescentei ;
	8 activitati	8 clase	Prezentarea ofertei cabinetului de consiliere la clasele a -IXa
	2 activitati	1 clasa : 9C	Eu si lumea mea/ Perceptia celorlalti despre mine ;
	2 activitati	1 clasa : 11 D	Managementul timpului/ Activitati constructive in timpul liber
	6 activitati	6 clase : cls : 9 C, D, E, F, I, J.	Siguranta pe internet ;
	1 activitate	1 clasa : cls. 9D	Pornografia in mediul online ;
	3 activitati	3 clase : cls. 9 D, I, J	Bullying-ul in randul copiilor ; tipologii, profiluri de personalitate ;
	5 activitati	5 clase : cls. 10 A, C, D, E, I.	Managementul conflictelor ; stiluri personale de rezolvare a conflictelor ;
	5 activitati	5 clase : 10 A, C, D, E, I.	Comunicarea asertiva ;
	5 activitati	5 clase : 10 A, C, D, E, I.	Inteligenta emotionala ;
	5 activitati	5 clase : 10 A, C, D, E, I.	Cum gestionam furia ;
	6 activitati	3 clase : 11 C, D, E	Orientare scolara si profesionala – testare specifica –clasa XI

Tabel 3

Nr crt	Activități desfășurate conform Registrului de activități de la cabinetul de asistență psihopedagogică	Indicatori de performanță		
		Beneficiari		
		ELEVI (în cabinet)	PĂRINȚI (în cabinet)	PROFESORI (în cabinet)
1	A. Informare și consiliere	Nr. elevilor consiliați individual	Nr. părinți consiliați individual	Nr. profesori consiliați individual
	1. Cunoaștere și autocunoaștere	70	-	7
	2. Adaptarea elevilor la mediul școlar	16	7	
	3. Adaptarea școlii la nevoile elevilor în conformitate cu standardele curriculare	5	-	
	4. Optimizarea relației elevi-părinți-profesori	25	26	
	5. Stil de viață sănătos	15	-	
	6. Prevenirea comportamentelor agresive	15	-	
	7. Consecințele abandonului școlar		1	
2	Implicare în studii psihosociologice la nivel de școală, sector, CMBRAE, alte instituții:			
	a) ca organizator	Satisfactia parintilor fata de actul educational-studiu realizat pe un numar de 130 de parinti ;		

	b) ca participant					
3	Activitati cu conținut metodic-științific	Denumire	Calitatea de : formator/ participant	Instituția organizatoare	Perioada	Nr. Ore /credite
	a) cursuri de formare/perfecționare	Cursul " Sunt ceea ce spun"	participant	ISMB, PROEDUS;Scoala de expresivitate	Mai-iunie 2016	20 ore
		Cursul " Educatia sexuala a copiilor"	participant	Organizatia SOL MENTIS	Aprilie 2016	4 ore
		Cursul : "Inteligenta duhovniceasca"	participant	Centrul de Formare si Consiliere "Sfintii Arhangheli Mihail si Gavriil"	Septembrie 2015	20 ore
	b)seminarii, simpozioane, conferințe	Denumire	Calitatea de : - participant cu lucrare - participant fără lucrare	Titlul lucrării	Locul desfășurării	Data
<i>Conferinta</i>		Participant fara lucrare	<i>Managementul stresului</i> , prof. Dr. Adrian Restian	Crystal Palace	13 iunie	

	Conferinta sustinuta de organizatia Salvati Copiii	Participant fara lucrare	Prezentarea primului <i>studiu sociologic</i> la nivel national « <i>Bullying-ul in randul tinerilor</i> »	Colegiul National « Tudor Vianu »	mai
c) articole, participări la emisiuni radio/TV, editare cărți	Titlul/ tema emisiunii	Instituția/ Editura		Data	
	Articol : « Scurta incursiune in problematica anxietatii umane »	Articol publicat in revista scolii, anul II, 2015-2016, « Oikumene », Editura Universitara.		Aprilie 2016	
d) alte activități	<p>- <i>Implicare in activitatile specifice comisiei de stiinte socio-umane</i>; ex: participare la sedintele de catedra cu diverse tematici;</p> <p>- Coordonarea olimpiadei de psihologie faza pe scoala (Col.Econ. "Virgil Madgearu");</p> <p>- Supraveghetor la olimpiada de socio-umane a sectorului 1 (Col. I.L. Caragiale, ianuarie 2016);</p> <p>- <i>Implicare in activitatile specifice comisiei de prevenire si combatere a violentei scolare</i>; (contributie la realizarea planului operational, materiale informative, masuri educative pentru ameliorarea unor comportamente scolare, consilierea elevilor cu comportamente violente si a parintilor acestora etc);</p> <p>- <i>Implicarea in activitatile specifice comisiei de orientare scolara si profesionala (OSP)</i>: realizarea unui plan operational ce urmeaza a fi realizat pe parcursul intregului an scolar: cunoasterea optiunlor elevilor pentru continuarea studiilor scolare, aplicarea testelor de interese si aptitudini profesionale, realizarea unor mini-interviuri pentru cunoasterea de sine (stima de sine, pasiuni, activitati preferate etc.) testare psiho-aptitudinala la</p>				

		<p>cabinet la cererea elevilor pentru aprofundarea orientării școlare;</p> <ul style="list-style-type: none"> - Participarea la sedințele metodic-stiințifice ale consilierilor școlari: pe municipiu, pe sector 1; - Responsabil în “Comisia metodică a dirigintilor”, clasa a-IX-a; - Activități specifice școlare și extrascolare ca diriginte: realizarea orelor de dirigentie, sedințele cu părinții, vizita Muzeul de Artă Națională, vizionare teatru : Sotul Pacalit, activități de voluntariat la Școala Gimnazială Specială Nr.3, sect.4 București, excursie la Predeal, activități specifice Școlii Altfel; - Obligația de catedră : Psihologie ; - Realizarea unei statistici la clasele IX-XII cu elevii ai căror părinți sunt plecați în străinătate și a unor activități de prevenire a comportamentelor de risc ; - Lectorat cu părinții pe tema : Portretul elevului madgearist din perspectiva intereselor și a valorilor personale și profesionale ; - Participare la lucrarea de doctorat a d-nei doctor psihiatru / psihoterapeut Adela Ivanov, cu titlul : « Intervenția analitic existențială la bolnavii cu schizofrenie »
4	<p>Problematice (cazistică) cu cea mai mare frecvență înregistrată în unitatea dvs.</p>	<ul style="list-style-type: none"> - Cunoaștere și autocunoaștere - Relaționarea cu alți adolescenți; relațiile romantice; - Relaționarea cu părinții: conflicte între generații; probleme emoționale la elevii ai căror părinți au trecut printr-un divorț sau sunt plecați în străinătate; - Orientare școlară și profesională pentru elevii claselor terminale; - Conflicte între adolescenți;

		<u>Modalitățile de ameliorare tin de:</u>	
		- metodele de consiliere și terapie în analiza existențială, experiențială, cognitiv-comportamentală;	
		- metode specifice activității de consiliere educațională;	
5	Copii cu CES (cu diagnostic)	Nr. cazuri în unitatea școlară	Nr. copii în proces de consiliere la nivelul cabinetului
		-	-

Implicarea în proiecte și programe

Nr. Crt	Titlul proiectului/ programului	Calitatea (inițiator, participant, colaborator)	Tipul (local, regional, național, european)	Finanțare			Loc de desfășurare	Grup țintă	Durata (în luni)
				fără finanțare	finanțare internă (școală, consiliul local etc)	finanțare externă (fonduri UE)			
1									
2									
3									

Situația cazurilor de agresivitate /violență școlară

Numar cazuri de agresivitate/violență identificate la nivelul unității școlare	
Număr de elevi consiliați individual	13
Număr de elevi consiliați în grup (cabinet sau clase)	9 clase-prevenirea violentei
Număr de părinți consiliați individual (părinți ai copiilor identificați având comportamente violente)	7
Număr cazuri ameliorate în urma procesului de consiliere	13

Activități de prevenire a consumului de substanțe ilegale și a produselor etnobotanice

Număr subiecți consiliați individual	Număr activități de informare, prevenire
-	-

Notă :

- Consilierii care își desfășoară activitatea în mai multe unități școlare **vor întocmi rapoarte separate pentru fiecare ciclu de școlaritate.**
- Tabelul nr 2 poate cuprinde atatea randuri cate tematici distincte au fost abordate in activitatile cu elevii la clasa.
- Se pot înscrie în raport și alte informații relevante pentru activitatea de consiliere desfășurată în unitatea școlară, nemodificând structura acestuia. Aceste date se pot trece după tabelul care înregistrează proiectele și programele.
- **Acest raport se va completa în varianta electronică și apoi se va printa în vederea avizării lui.**

6. STRATEGII EDUCATIONALE.

DEZVOLTARE, COORDONARE ȘI COLABORARE PRIN PARTENERIATE

6.1. PARTENERIATE PENTRU DEZVOLTARE INSTITUȚIONALĂ ȘI FORMARE PROFESIONALĂ

Semestrul I

Nr. crt.	Partener	Perioada pentru care s-a încheiat parteneriatul	Obiectul parteneriatului
1	Asociația Armonia Educativă	2015-2016	Participarea la activități comune realizate în cadrul proiectului „Pentru tineri”-dezvoltarea abilităților tinerilor
2	S.C. INTEGRATEDU S.R.L.	2015-2016	Colaborare în scopul orientării și consilierii în alegerea traseului educațional universitar al elevilor de liceu
3	Parohia „Precupeții noi”	2015-2016	Colaborare în scopul susținerii și îmbunătățirii orei de religie
4	Autoritatea de Supraveghere Financiară	2015-2016	Colaborare în cadrul proiectului „Sa vorbim despre piața financiară ne-bancară,,
5	Asociația Culturală și Formatională București/Centrul Cultural Timona	2015-2016	Colaborare în cadrul proiectului „Basics for Life,,
6	Student Education Consulting	2015-2016	Colaborare în vederea derulării proiectului „Student Consulting” pentru informarea elevilor despre posibilitatea programelor educaționale din străinătate

7	Asociatia One World Romania	2015-2016	Colaborare in vederea derularii proiectului „One world Romania” in vederea crearii unui club de film in liceu si organizarea de schimburi de experienta intre elevii din diferite licee
8	Fundatia Lumina Institutii de Invatamant-Universitatea Europei de Sud-Est Lumina Bucuresti	2015-2016	Organizarea in comun de activitati stiintifice si metodice destinate cadrelor didactice din invatamantul universitar si preuniversitar
9	Universitatea din Bucuresti	2015-2016	Colaborare in vederea efectuarii pregatirii practice din cadrul formarii initiale pentru profesia didactica
10	Grupul Educativa	2015-2016	Colaborare in vederea derularii proiectului „EDMUNDO” pentru informarea elevilor despre posibilitatea programelor educationale din strainatate
11	Scoala Gimnaziala Speciala nr 3	2015-2016	Colaborare in dezvoltarea Strategiei Nationale de „Actiune Comunitara”
12	Centrul de proiecte si programe educationale si sportive pentru copii si tineret Bucuresti	2015-2016	Sustinerea promovarii si derularii proiectelor si activitatilor cuprinse in planul de actiune
13	Universitatea Crestina „Dimitrie Cantemir”	2015-2016	Promovarea ofertei educationale a Universitatii
14	ARAS-Asociatia Romana Anti-SIDA	2015-2016	Informarea elevilor asupra pericolului reprezentat de SIDA
15	Universitatea Crestina „Romano-	2015-2016	Promovarea ofertei educationale a Universitatii

	Americana”		
16	Liceul Francez „Anna de Noailles”	2015-2016	Colaborare in cadrul Concursului de dezbateri „'Debats-toi”
17	Palatul copiilor Iasi	2015-2016	Colaborare in cadrul proiectului concurs international de educatie ecologica „IA si GREEN BAG creeaza si responsabilizeaza pentru ECO-ul naturii,,
18	Fundatia Romania Pro Culture	2015-2016	Colaborare intre parti in vederea derularii proiectului „Descopera-ti abilitatile pentru o cariera de succes!”
19	Asociatia P.A.V.E.L	2015-2016	Colaborare in proiectul "Educatia pentru sanatate' din cadrul Campaniei "Diagnosticarea precoce, primul pas catre vindecarea cancerului la copil si adolescent" realizat in colaborare cu Asociatia P.A.V.E.L.

Semestrul al II-lea

Nr. crt.	Partener	Perioada pentru care s-a încheiat parteneriatul	Obiectul parteneriatului
1	Fundatia Ecologica Green Bucuresti	2015-2016	Colaborare in vederea organizarii si desfasurarii Sesiunii Nationale de Comunicari a Elevilor „Mens sana in corpore sano” editia XV
2	Asociatia Ask Yourself	2015-2016	Colaborare cu voluntarii Asociatiei pentru dezvoltarea comuna de activitati de educatie non-formala
3	Asociatia M.A.M.E.	2015-2016	Cooperarea pentru dezvoltarea campaniei de prevenire si combatere a fenomenului de tip „bullying” in randul elevilor de clasele IX si X
4	Asociatia Pro Democratia	2015-2016	Colaborare pentru realizarea proiectului „Lideri pentru integritate”
5	Scoala medie cu predare intensiva a limbii straine de pe langa Ambasada Federatiei Ruse in Romania	2015-2016	Colaborare in vederea organizarii si realizarii de activitati culturale comune.
6	Centrul rus de stiinta si cultura in Romania	2015-2016	Colaborare in vederea organizarii si realizarii de activitati culturale comune.
7	Asociatia One World Romania	2015-2016	Colaborare intre parti in vederea derularii proiectului One

			World Romania la scoala.
8	Universitatea Politehnica din Bucuresti	2015-2016	Colaborare in vederea eficientizarii orientarii profesionale a elevilor din clasa XII
9	Universitatea Bioterra	2015-2016	Colaborare in vederea eficientizarii orientarii profesionale a elevilor din clasa XII
10	Departamentul de specialitate cu profil psiho-pedagogic din Universitatea Bioterra	2015-2016	Colaborare in vederea derularii proiectelor de orientare profesionala
11	Asociatia I.M.P.A.C.T.	2015-2016	Colaborare intre parti in vederea derularii proiectului „Update la sanatate”
12	Agentia Nationala pentru Egalitate de Sanse Intre Femei si Barbati	2015-2016	Cola intre parti in vederea asigurarii accesului tinerei generatii la educatie si formare prin proiecte si programe comune.
13	Scoala gimnaziala „Sfintii Trei Ierarhi”, Scoala gimnaziala „Mircea Santimbreanu”, Asociatia Dintr-un Basm, Liceul Tehnologic Jidvei	2015-2016	Colaborare pentru realizarea proiectului educativ „Sotronul Artelor”
14	Colegiul Economic „Costin C. Kiritescu”, Soala Superioara Comerciala Kretzulescu, Colegiul Economic „Virgil Madgearu” Ploiesti, Colegiul Silvic Bucovina Campulung	2015-2016	Colaborare in vederea organizarii si desfasurarii activitatilor educative in cadrul proiectului de parteneriat Targul Regional „Primavara Firmelor de Exercițiu” editia a XI-a

	Moldovenesc, Liceul Tehnologic „Ion Barbu”, Colegiul Economic „Dimitrie Cantemir” Suceava, Colegiul Economic „N Titulescu” Baia Mare, Liceul Tehnologic Costesti, Liceul Tehnologic „Tandarei”, Colegiul Economic „Virgil Madgearu” Galati		
15	Liceul Teoretic „Serban Cioculescu” Drobeta Turnu Severin, Liceul Teoretic „Tudor Vladimirescu” Draganesti Olt, Colegiul National „Bogdan Petriceicu Hasdeu” Buzau, Liceul Tehnologic de Servicii „Sfantul Apostol Andrei”, Liceul Tehnologic Automecanica Medias, Colegiu, Tehnologic „Traian Vuia ” Galati,	2015-2016	Colaborare in vederea organizarii si desfasurarii activitatilor educative in cadrul „Romania între tradiție și modernitate”, Ediția IX Tema : Cultură și civilizație europeană – Relații interculturale în spațiul francofon
16	Autoritatea de supraveghere Financiara (ASF)	2015-2016	Colaborare in vederea derularii proiectului „Sa vorbim despre piata financiara ne-bancara”

6.2. PROIECTE EUROPENE DERULATE / ÎN DERULARE ÎN CARE COLEGIUL ECONOMIC “VIRGIL MADGEARU” A FOST APLICANT / PARTENER

Nr.crt	Tipul proiectului	Titlul proiectului	Aplicant/ Partener	Nr de referinta	Perioada de implementare	Bugetul	Beneficiar/ Grup tinta
1	POSDRU	”Practică să înveți, învață să practici”	Partener	ID 20143	2010-2013	-	Grup tinta: 57 elevi
2	POSDRU	„Califica-te! E șansa ta de a te integra în muncă”	Partener	ID62920	2010-2013	-	Grup tinta: 30elevi
3	POSDRU	”Competențe pentru o piață a muncii competitivă în context European”	Partener	ID63659	2010-2013	-	Grup tinta: 147 elevi
4	POSDRU	”Cetățean activ al statului român, cetățean european”	Aplicant	ID22960	2010-2011	300.000 euro	Grup tinta: 800 elevi
5	Comenius – Mobilitati individuale/formare continua	“Future classromm adapting pedagogical practice”	Aplicant	13-1294-CG-BE	17-21 martie 2014	1.800 euro	Beneficiar: prof. Necula Carmen
6	NERA	“Seismology@school”	Aplicant	-	21-25 octombrie 2013	750 euro	Beneficiar: Niculescu Elisabeta

7	Parteneriat	“Firma de exercitiu – model de bune practici”	Aplicant	191/16.01.2014	22-27 aprilie 2014	80.000 lei	Grup tinta: 30 elevi
8	Parteneriat	“Din scoala in viata prin Firma de exercitiu”	Aplicant	5236/16.12.2013	31 martie-12 aprilie 2014	170.000lei	Grup tinta 11 elevi
9	POSDRU	“Primii pasi spre o cariera de succes in audit si contabilitate”	Partener	ID 138762	Martie 2014- Martie 2015	2.163.260 lei	Grup tinta: 300 elevi ai claselor a XI-a
10	Parteneriat	“Din scoala in viata prin Firma de exercitiu”	Aplicant		9 – 23 aprilie 2015	114.880 lei	Grup tinta 7 elevi
11	Parteneriat	“Entrepreneurial Competences for School Leadership Teams”	Partener	Erasmus+ Strategic Partnership	KA2 Septembrie 2015-mai 2016		60 elevi
12	Parteneriat	“Din scoala in viata prin Firma de exercitiu”New York 2016	Aplicant		15- 28 aprilie 2016	249.686 lei	Grup tinta 9 elevi

6.3. ACTIVITĂȚI EXTRAȘCOLARE

Semestrul I

<i>Nr. crt</i>	<i>Tipul activitatii</i>	<i>Scop</i>	<i>Coordonator și profesori implicați</i>	<i>Nr elevi implicați</i>
1	Campania “Cere ajutor, nu cersi” și “Vieti furate, vise spulberate”, activitati realizate de catre Agentia Nationala Impotriva Traficului de Persoane	Prevenire si informare	director Roxana Carmen Ionescu, Anca Petrache	30
2	“Prezentarea profesiei militare”	Promovare directa	Dir. Roxana Carmen Ionescu	Elevii claselor a 12-a
3	“Unde-i lege, nu-i tocmeala”, activitate in colaborare cu Serviciul de Analiza si Prevenire a Criminalitatii (MAI)	Prevenire si informare	Petrache Anca, Toma Mihaela, Nica Cristina	30
4	Deplasare la Biserica Precupetii Noi	Asistare la Slujba	Moisa Alexandru	15
5	“Natura si copilaria in lirica lui Serghei Esenin” in cadrul proiectului educational interjudetean “Limba si	Elevii au recitat fragmente din operele lui Serghei Esenin	Dumitru Emil	10

	cultura rusa-un orizont deschis. Sa-l cunoastem”			
6	Deplasare la Biserica Precupetii Noi	Colaborare in scopul sustinerii si imbunatatirii orei de religie	Moisa Alexandru	29
7	Deplasare la Biserica Precupetii Noi	Colaborare in scopul sustinerii si imbunatatirii orei de religie	Moisa Alexandru	30
8	Deplasare la Biserica Precupetii Noi	Colaborare in scopul sustinerii si imbunatatirii orei de religie	Moisa Alexandru	24
9	Vizionare spectacol de balet contemporan “Tango, Romeo si Juliet”	Vizionare spectacol balet	Costea Crina, Sibana Ida	10
10	Dezbatere publica “Danube, Youth-Champion of Growth”	Dezbaterea a marcat adeziunea tinerilor la procesul de dezvoltare economico-sociala si sustenabila a Romaniei	Picu Ana Maria	17
11	“Unde-i lege, nu-i tocmeala”, activitate in colaborare cu Serviciul de Analiza si Prevenire a Criminalitatii (MAI)	Prevenirea infractiunilor de talharie	Toma Mihaela, Doina Duta	28
12	“Bright Speakers” - concurs de comunicare publica	Comunicare publica	Toma Mihaela, Vasile Corina	10
13	Sedinta voluntarilor PROEDUS din cadrul Colegiului Economic “Virgil Madgearu”	Incurajarea participarii elevilor la activitatile de voluntariat	Anca Petrache	150

14	Seminarul "Educatia pentru sanatate" din cadrul Campaniei "Diagnosticarea precoce, primul pas catre vindecarea cancerului la copil si adolescent" realizat in colaborare cu Asociatia P.A.V.E.L.	Reducerea disparitatilor economice si sociale dintre Romania si alte tari din UE	Andreea Matei	23
15	"Capital Filles"	Consiliere in cariera	Dana Iliescu, Roxana Carmen Ionescu, Iulia Stan, Carmen Cojocaru, Diana Rusu, Mariana Ciobanu, Rodica Petcu, Vasile Paulina	90 elevi
16	Proiect CIVITAS "Pictura si lectura in scoala" - aplicant Colegiul Economic "Virgil Madgearu"	Dezvoltarea sensibilitatii si creativitatii artistice in contexte de comunicare si cooperare interactive	Roxana Carmen Ionescu, Dana Iliescu, Anca Petrache	63
17	Proiect CIVITAS "ABC-ul afacerilor", aplicant Liceul Teoretic Stefan Odobleja	Livrarea de cunostinte si abilitati de natura antreprenoriala si de aptitudini de dezvoltare personala	Dana Iliescu	30

18	Proiectul "Ask me about AIDS" derulat in colaborare cu ARAS	Informarea si educarea tuturor categoriilor de populatie asupra pericolului reprezentat de SIDA	Ghinescu Cristina, Bratescu Catrinel, Ciobanu Mariana, Petrache Anca, Duta Doina, Dragan Cristina, Iliescu Dana, Ilinca Claudia, Necula Carmen, Manea Geanina	300
19	Ziua portilor deschise, Universitatea Crestina "Dimitrie Cantemir"	Asistarea la prezentarea "Moscova prin ochii studentilor bursieri de la Facultatea de Limbi si Literaturi Straine si ai elevilor olimpici internationali din cadrul Colegiului Economic "Virgil Madgearu"	Dumitru Emil	20
20.	Proiectul "„Sa vorbim despre piata financiara ne-bancara"	Desfasurarea de prezentari cu caracter educativ in domeniul financiar nebanca	Nicoleta Baloi	120

Semestrul al II-lea

<i>Nr. crt</i>	<i>Tipul activitatii</i>	<i>Scop</i>	<i>Coordonator și profesori implicați</i>	<i>Nr elevi implicați</i>
1	Gala culturala internationala	Vizionare spectacol cultural	Dima Lorena, Anghel Traian, Plaiasu Mihaela	87
2	Activitati de educatie non-formala realizate in colaborare cu Asociatia Ask Yourself	Cresterea increderii in colegii de clasa si formarea de echipe	Anca Petrache, Andreea Olivia Matei	30
3	Conferinte practice pentru tineri BookLand Evolution	Dezvoltare personala prin educatie si incurajarea performantei	Moisa Alexandru	120
4	Conferinta nationala "Educatie deschisa in Romania"	Dezbatere despre transparentizarea sistemului de educatie	Constantin Roxana	
5	Forumul pentru dezvoltare durabila si antreprenoriat	Dezbaterea problemelor actuale si crearea unei platforme intre mediul academic, privat si guvernamental	Cojocaru Carmen, Petcu Rodica, Teia Manole	56

6	Ziua Protecției consumatorului	Întâlnire cu elevii pentru comunicări pe tema “Comert online” cu ocazia Zilei Mondiale a Drepturilor Consumatorului	Roxana Carmen Ionescu, Dana Iliescu, Anca Petrache, Lorena Dima, Mariana Ciobanu	66
7	Vizita la sediul central al B.N.R.	Informare privind rolul B.N.R.	Gogoloi Ioan	59
8	Întâlnire cu CEO Clubs International	Discuții despre viață, pasiuni, decizii, învățare	Anca Petrache	500
9	Proiectul “Lideri pentru integritate”	Acțiuni culturale	Anca Petrache, Carmen Necula, Catrinel Bratescu, Ioana Necsutu, Oana Dobrescu, Dana Iliescu, Nicoleta Baloi	110
10	Seminar de orientare pentru cariera, Fundatia Romania Pro Culture	Descoperirea abilităților pentru o cariera de succes	Anca Petrache, Andreea Olivia Matei, Roxana Constantin, Cristina Nica	34
11	Activități de prevenire realizate împreună cu Agenția Națională Impotriva Traficului de Persoane	Prevenire și informare	director Roxana Carmen Ionescu, Anca Petrache, Moisa Alexandru, Danalache Costel, Floriana Pana	60
12	Concurs național “Limba și cultura rusă – un orizont	Activitate culturală “Sportul și dialogul culturilor”	Anca Petrache, Danalache Costel, Dumitru Emil	35

	deschis. Sa-l cunoastem”			
13	Concurs national “Limba si cultura rusa – un orizont deschis. Sa-l cunoastem”	Concurs “Cosmos – 55 de ani de la zborul lui Iuri Gagarin”	Dumitru Emil	14
14	Vizionare filme in cadrul proiectului "One World Romania la scoala"	Proiectii de filme documentare, dezbateri si discutii cu elevii	Anca Petrache	50
15	Campania “Nu ignora fata invizibila” organizata impreuna cu Agentia Nationala Impotriva Traficului de Persoane	Prevenire	Roxana Ionescu, Petcu Rodica	20
16	Proiectul “Lideri pentru integritate”	Actiune culturala	Anca Petrache, Carmen Necula, Catrinel Bratescu,	80

7. ACTIVITATEA FINANCIAR - CONTABILĂ

SITUAȚIA BURSELOR

Semestrul I

Nr.crt.	Tipul de bursă	Nr. total de burse	Valoare pe semestrul I / elev	Total
1	Bursă "Republica Moldova"	24	1320 lei	31680 lei
2	Bursă "Venit mic"	29	400 lei	11600 lei
3	Burse "Medicale"	6	400 lei	2400 lei
4	Burse "Orfan"	33	400 lei	13200 lei
5	Burse "Rural"	189	400 lei	75600 lei
6	Burse "Merit"	475	316 lei	150100 lei

SITUAȚIA BURSELOR**Semestrul II**

Nr.crt.	Tipul de bursă	Nr. total de burse	Valoare bursă / lună	Total
1	Bursă "Republica Moldova"	24	65 euro	34650 lei
2	Bursă "Venit mic"	17	100 lei	10851 lei
3	Burse "Medicale"	6	100 lei	3296 lei
4	Burse "Orfan"	35	100 lei	15441 lei
5	Burse "Rural"	218	100 lei	140686 lei
6	Burse "Merit"	458	100 lei	207354 lei

Raport explicativ

la darea de seamă contabilă la 30 Iunie 2016

În perioada raportată, pentru unitatea noastră s-au deschis **credite** în valoare de **2.589.000,00 lei** și au fost efectuate **plăți nete** în valoare de **2.502.404,65 lei**, reprezentând o execuție bugetară în procent de **97,00 %**.

La capitolul **cheltuieli de personal** au fost deschise credite în valoare de **1.737.000,00 lei** și au fost efectuate plăți nete în valoare de **1.711.510,00 lei**, reprezentând o execuție bugetară în procent de **99,00 %**.

Art. 10. – Cheltuieli de personal: 1.711.510,00 lei

Art. 10.01 – Cheltuieli salariale în bani 1.401.553,00 lei

Art. 10.01.01 – Salarii de baza	1.156.952,00
Art. 10.01.05 – Sporuri pentru conditii de munca	3.088,00
Art. 10.01.06 – Alte sporuri	1.656,00
Art. 10.01.11 – Fond aferent platii cu ora	234.195,00
Art. 10.01.30 – Alte drepturi salariale în bani	5.662,00

ART. 10.03. - Contributii 309.957,00 lei

Art. 10.03.01 – Contributii de asigurari sociale de stat	220.571,00
Art. 10.03.02 – Contributii de asigurari de somaj	6.660,00
Art. 10.03.03 – Contributii de asigurari sociale de sanatate	72.628,00
Art. 10.03.04 – Contributii pt. asig.soc.ac.de munca si boli prof	2.613,00
Art. 10.03.06 – Contributii pentru concedii si indemnizatii	7.485,00

La capitolul **bunuri si servicii** au fost deschise credite în valoare de **450.000,00 lei** și au fost efectuate plăți nete în valoare de **392.577,65 lei**, reprezentând o execuție bugetară în procent de **88.00 %**.

Art.20- Bunuri si servicii – 392.577,65 lei

Art. - 20.01.01 –Furinituri de birou	9.264,64
Art. - 20.01.02 –Materiale pt curatenie	14.902,30
Art. - 20.01.03 – Incalzit, iluminat si forta motrica	65.381,01

Art. - 20.01.04 – Apa , canal si salubritate	5.326,16
Art. - 20.01.07 – Transport	407,00
Art. - 20.01.08 – Posta, telecomunicatii, radio, tv, internet	25.975,71
Art. - 20.01.09 – Materiale si prestari de servicii cu caracter functional	93.801,61
Art. - 20.01.30 – Alte bunuri si servicii pt. intretinere si functionare	134.167,95
Art. - 20.05.30 – Alte bunobiecte de inventar	20.972,81
Art. - 20.06.01 – Deplasari interne	2.457,00
Art. - 20.11 – Carti, publicatii si mteriale documentare	4.999,92
Art. - 20.13 – Pregatire profesionala	2505,00
Art. -20.30.30 – Alte cheltuieli cu buniri si servicii	12.416,54

La capitolul **alte cheltuieli- burse** au fost deschise credite în valoare de **402.000,00 lei** și au fost efectuate plăți nete în valoare de **398.317,00 lei**, reprezentând o execuție bugetară în procent de **99,00 %**.

Art. - 59.01 – Burse	398.317,00
----------------------	------------

La capitolul **asistență socială** nu au fost deschise credite.

La capitolul **cheltuieli de capital** nu au fost deschise credite .

La capitolul **venituri și cheltuieli extrabugetare**, in anul 2016 unitatea de învățământ a realizat venituri în valoare de **89.865,50 lei** , avand excedent an precedent in valoare de **14.073,99 lei** si a efectuat plăți în sumă de **80.288,10 lei**.

Art. - 20.01.02 –Materiale pt curatenie	220,32
Art. - 20.01.30 – Alte bunuri si servicii pt. intretinere si functionare	76.704,45
Art. - 20.05.30 – Alte obiecte de inventar	3.363,33

In cursul anului 2016 unitatea nu a incasat donatii si sponsorizari .

I. Active fixe

- 1. contul 203 - „Cheltuieli de dezvoltare”** are un sold la inceputul anului de **108.545,14 lei** si prezinta un sold la sfarsitul perioadei de **108.545,14 lei**.
- 2. contul 208 - „Active fixe necorporale”** are un sold la inceputul anului de **136.124,97 lei** si prezinta la sfarsitul perioadei un sold de **83.814,08 lei**, amortizarea calculata la sfarsitul perioadei este de **80.706,08 lei**
- 3. contul 213 - „Instalatii tehnice, mijloace transport, animale, plantatii,** prezinta un sold la inceputul anului de **665.554,51 lei** iar la sfarsitul perioadei prezinta un sold de **598.570,39 lei**, amortizarea calculata la sfarsitul perioadei este de **547.167,28 lei**.

4. **Contul 214 mobilier, aparatura birotica si alte active corporale”** au un sold la inceputul anului de **462.393,25 lei** iar la sfarsitul perioadei prezinta un sold de **414.862,81 lei**, amortizarea calculata la sfarsitul perioadei este **330.551,09 lei**.

Mentionam ca in cursul trimestrului II , amortizarea calculata s-a inregistrat lunar in evidentele contabile.

II. Active curente

1. **Stocuri** - prezinta un sold la inceputul anului de **1.141.375,04 lei** iar la sfarsitul perioadei prezinta un sold de **1.151.853,52 lei** si reprezinta ramase in stoc in obiecte de inventar si alte materiale consumabile.

In cursul anului 2016 unitatea a primit bunuri cu titlu gratuit, in valoare de 364,00 lei

2. **Conturi la trezorerie si banci**

- **contul 512.01 - conturi la banci in lei** , prezinta un sold de **905,48 lei**
- **contul 531.01 - „casa”** nu prezintă sold la sfârșitul perioadei.
- **contul 550 - „disponibil din fonduri cu destinatie speciala’** nu prezinta sold
- **contul 562 - „surse proprii”** are un sold la inceputul anului de **14.073,99 lei** si la sfarsitul perioadei prezinta un sold de **103.939,49 lei**

III. Creante bugetare

La inceputul anului nu au fost inregistrate creante bugetare si la sfarsitul perioadei de raportare soldul este de **0,00 lei**.

Datorii curente

Rd. 78 Datoriile curente sunt în suma de **643.106,00 lei** reprezentand salarii si alte datorii (provizioane) in legatura cu personalul,.

Rd. 62 Datoriile către bugetele de stat sunt in valoare de **131.656,00 lei**

Rd. 72 Salarii angajati in valoare de **181.608,00 lei**.

IV. Provizioane pentru plata hotarari judecatoresti

Drepturi salariale, pentru anul 2016 a fost constituit provizion in vlaoare de **288.632,00** plati efectuate in valoare de **0,00 lei**, soldul la sfarsitul perioadei, in valoare de **288.632,00 lei**, constituit pentru platile aferenre anului 2016.

Contul **401** nu prezintă sold

Rezultatul patrimonial este de **2.592.465,00** și reprezintă un deficit bugetar per total unitate.

În acest trimestru nu au fost înregistrate probleme deosebite. Plata salariilor s-a făcut la timp și nu s-au înregistrat probleme deosebite.

8. RESPONSABILITATEA PUBLICĂ ȘI STRATEGIA CONCURENȚEI PRIN COMUNICARE

Nr. Crt.	Persoane implicate	Publicații, Apariții editoriale, Articole în presă, Emisiuni televizate
1	C.E.V.M.	Revista "Economistul" Revista "Capitala Capitalei" Tribuna Învățământului Ziarul "Lumina"
2	Roxana Carmen Ionescu	<p>1993 – colaborare cu ziarul ECONOMISTUL – elaborare teme de specialitate</p> <ul style="list-style-type: none"> ○ Patrimoniul ca obiect al contabilitatii (Z."Economistul" 283/23.03.1993) ○ Patrimoniul: importanta si structura (Z."Economistul" 284/24.03.1993) ○ Structura activului patrimonial (Z."Economistul" 285/26.03.1993) ○ Structura pasivului patrimonial (Z."Economistul" 289/28.03.1993) ○ Metoda contabilitatii – partea I (Z."Economistul" 300/04.05.1993) ○ Metoda contabilitatii – partea a II-a (Z."Economistul" 302/07.05.1993) ○ Tipuri de modificari in bilant (Z."Economistul" 303/11.05.1993)

		<ul style="list-style-type: none"> ○ Contul și dubla înregistrare (Z. "Economistul" 1993) ○ Structura contului (Z. "Economistul" 1993) <p>Autor manuale de contabilitate pentru învățământul economic preuniversitar</p> <ul style="list-style-type: none"> ○ Contabilitate – clasa a IX-a – E.D.P. – București 1994 ○ Contabilitate – clasa a X-a – E.D.P. – București 1995 ○ Contabilitate – clasa a IX-a – E.D.P. – București 1997 ○ Contabilitate – clasa a IX-a – E.D.P. – București 1998 ○ Contabilitate – clasa a X-a – E.D.P. – București 1998, ediție revizuită ○ Contabilitate – clasa a XII-a – Ed. Niculescu – București, 2004 ○ Contabilitate – clasa a X-a – E.D.P. – București 1999, ediție revizuită ○ Contabilitate – clasa a X-a – E.D.P. – București 2000, ediție revizuită ○ Contabilitate – clasa a X-a – E.D.P. – București 2001, ediție revizuită ○ Contabilitate – Monografii contabile – auxiliar curricular Editura Niculescu 2002 ○ Teste grila pentru bacalaureat – licee economice – profil servicii Editura Uranus 2003 ○ Contabilitate – clasa a XII-a – Editura Niculescu 2004 ○ Contabilitate – Monografii contabile – Editura Niculescu 2005 ○ Bazele contabilității – Editura Niculescu 2006 ○ Bazele contabilității – Editura Niculescu 2007 ○ Contabilitate – monografii contabile – auxiliar curricular – Editura Niculescu 2007 ○ Patrimoniul întreprinderii – Ghid în contabilitatea afacerilor – Editura Akademos 2010
--	--	---

		<p>Lucrari privind Managementul Educatiei</p> <ul style="list-style-type: none"> ○ Educatia intr-o societate a invatarii – Editura Universitatea Nationala de Aparare „Carol I”, Bucuresti 2006 ○ Lucrarea „Opinii legate de etica si calitate in invatamantul romanesc actual” ○ Control in sprijinul educatiei – Proceduri – Editura Galaxia Gutenberg 2011 ○ Control in sprijinul educatiei – Proceduri – Editura Galaxia Gutenberg 2014 <p>Colaborari la diverse publicatii:</p> <ol style="list-style-type: none"> 1. revista „Examene”: <ul style="list-style-type: none"> • Articolul „Educatie economica si antreprenoriala” – Mai 2000 2. publicatia „Cronica fundatiilor” <ul style="list-style-type: none"> • Articolul „Un colegiu de viitor” Anul I nr. 4/2002 Bucuresti 3. publicatia „Cronica Romana” <ul style="list-style-type: none"> • Articolul „Un colegiu de viitor” 4 octombrie 2002 Bucuresti 4. publicatia „Sanatatea noastra” <ul style="list-style-type: none"> • Articolul „Invatamantul in tranzitie” nr. 10/2001 5. Tribuna invatamantului <ul style="list-style-type: none"> • Articolul „Este remarcabil cat a investit Primaria in scoli” ianuarie 2004 • Articolul „Etica descentralizarii” –nr.849/22-28.05.2006 • Articolul „Elevii CEVM premiati la New York” – nr. 1196/13-19.05.2013 6. Opinii legate de etica si calitate in invatamantul romanesc actual - Universitatea Nationala de Aparare ”Carol I” Bucuresti 2006 – sesiunea de comunicari stiintifice 7. Tribuna economica nr.29/2010 <ul style="list-style-type: none"> • Articolul „Prioritatile economistilor performanti”
--	--	---

		<p>8. Tribuna economica nr.33/2010</p> <ul style="list-style-type: none"> • Articolul ”Colaborarea economisti-manageri” <p>9. Tribuna economica nr. 36/2010</p> <ul style="list-style-type: none"> • Articolul „Evolutii semnificative pentru economisti” <p>10. PLANUL LOCAL DE ACTIUNE PENTRU INVATAMANT – PLAI – Bucuresti 2008-2013</p> <p>11. PLANUL REGIONAL DE ACTIUNE PENTRU INVATAMANT – PRAI 2008-2013</p> <p>12. PLEDOARIE PENTRU TEHNICA</p> <ul style="list-style-type: none"> • Lucrarea „<i>Educatia economica in contextul dezvoltarii durabile</i>” mai 2010 • Lucrarea „Accelerarea descentralizarii institutiilor de invatamant in contextul asigurarii calitatii prin dezvoltarea culturii organizationale” 15.06.2013 – ISSN 2026-463X • Lucrarea „Firma virtuala – metoda didactica de exersare a abilitatilor antreprenoriale si mediul de afaceri” 31.05.2014 –ISSN2066-463X
3	Carmen Necula	<p>Autor Lucrari stiintifice de specialitate</p> <p>1. ISSN 1314-4618 – Globalization: Business, Finance and Education, 2011, titlul – „How to calculate the quality costs using the ABC method in terms of applying TQM”, Bulgaria</p> <p>2. ISSN 1583-624x – Revista de Management si Inginerie Economica, 2009, titlul – „Costul calitatii in sistemele de calitate mature”, Romania</p> <p>3. ISSN 1944-6934 :: 4(22)::445-445 – International Journal of Arts & Sciences, 2011, titlul – „Performance TQM implementation in Romania”, S.U.A</p>

		4. ISBN 978-963-7154-93-5 – FIKUSZ, 2009, Budapest Tech, Keleti Karoly Faculty of Economics, titlul – „Arguments for use of ABC in TQM environment”, Ungaria
4	Alina Greere	Autor Volume de poezii 1. "Dincolo de mine" - Editura Conphys, Rm. Valcea, 2000 2. "Ecou in oglinda" - Editura Coresi, Bucuresti, 2011
5	Cătălin Darmon	Coautor al volumului “Cele mai bune lecții de economie” C.R.E.E. (București 2002) Autor 1. Manual Economie, Editura Humanitas, București, 2000 2. Articol științific Dinamica pieței, în lucrarea Interferențe, coordonatori: Bârle Terica, Pop Mariana, Editura Universității de Nord, Baia Mare, 2011; ISBN: 978-606-536-146-1. 3. Articol Stema Bucureștilor, în Anuarul Colegiului Economic V. Madgearu, anul I, tomul I, 2013/2014
6	Floriana Pană	Coautor I. Manualelor de Economie, aprobate de CNE: 1.Ed. Prognosis, cls.X-XI/2000, coordonator prof.universitar.dr. Sandu Costache 2.Ed. Niculescu, cls. XI/2006, coordonator prof.universitar.dr. Monica Dudian 3. Ed. Niculescu, cls. a IX a/2004, ȘAM, coordonator prof.dr. Monica Dudian Autor a Ghidului de aplicații și probleme de economie, Ed.Deliana, 2003

		<p>Coordonatoare și autoare</p> <ol style="list-style-type: none"> 1. Culegere de economie - Aplicații practice pentru olimpiade, bacalaureat și admitere la facultate, EDP, 2004 și 2007 2. Culegere de Economie pentru Bacalaureat, Ed. Nomina/edițiile: 2010, 2011, 2012 3. Memoratorul de Economie, Ed. Nomina/2010 <p>Coordonatoare a practicii pedagogice a studenților de la ASE (2005 – 2010).</p> <p>Membră în comisii de corectare a lucrărilor profesorilor care participă la examenul de titularizare în învățământ (2005, 2006, 2007, 2008, 2009)</p> <p>Membră în comisia națională a MECTS de elaborare a 100 de variante de subiecte pentru susținerea examenului de bacalaureat – 2009</p>
7	Doina Duță	<p>Coautor</p> <ol style="list-style-type: none"> 1. Texte grila pentru Bacalaureat - 2003 2. Ghidul utilizatorului in contabilitatea afacerilor – Editura Akademos Art - 2010 <p>Publicatii</p> <ol style="list-style-type: none"> 1. Revista de sinteza Colegiul Economic “Virgil Madgearu” 2006-2008 - articolul „Madgearu a impresionat Croatia” 2. Tribuna economica numarul 16/2008 articolul „Primvara firmelor de exercitiu” 3. Tribuna economica numarul 8/2010 articolul „Economistii contabili si nu numai...” 4. Tribuna economica numarul 26/2010 articolul „Reducerea costurilor de acces pe piata” 5. Tribuna economica numarul 9/2010 articolul „Prioritate financiara sau manageriala”

8	Mariana Ciobanu	<p>Autor</p> <ol style="list-style-type: none"> 1. CDS „BIROUL DE EXERCITIU” pentru clasele a X-a - aprobat si studiat in perioada 2005-2007 - Lic Ec. CC Kiritescu, Bucuresti 2. Manuale scolare- NEGOCIEREA IN AFACERI- ED. CD PRESS 2007 3. Ghiduri scolare 2006 4. Manuale scolare – COMUNICARE PROFESIONALĂ – Cls. a X-a, ED. AKADEMOS ART 2012
9	Nicoleta Băloi	<p>Autor</p> <ol style="list-style-type: none"> 1. Manual ‘‘Economia Întreprinderii’’, clasa a X-a , Editura Oscar Print, București 1999 – 2000 2. Culegere grile pentru BAC- profil economic, administrativ și servicii, Editura Uranus, București 2003 3. Ghidul practic, auxiliar curricular, ‘‘BAC 2006 - Marketing turistic & Economia Întreprinderii’’, profil servicii, București, Editura Cermaprint 2006
10	Anca Petrache	<p>Autor lucrari in domeniul educational</p> <ol style="list-style-type: none"> 1. Lucrare stiintifica la Simpozion National "Sprijinul tau de azi ma ajuta sa devin independent maine", 2009 2. Lucrare stiintifica la Simpozion International "Comunicarea altfel", 2008 3. Lucrare stiintifica la Simpozion National "Centrarea pe beneficiar – premisa si scop in educatia tinerilor", 2008

9. ANALIZA SWOT

MATRICEA SWOT – PESTE

	S	W	O	T
P	<p>Constituirea unei echipe de profesori-nucleu al schimbării; Constituirea unei echipe de evaluare internă conform legislației privind asigurarea calității în educație; Transparența deciziilor Consiliului de Administrație Curriculumul la decizia Școlii a fost construit pe bază documentelor PLAI și PRAI actualizate și anevoiilor identificate pe piața muncii; Coeziunea echipei manageriale.</p>	<p>Conformismul și rezistența la schimbare a unor membri din Consiliul Profesorilor; Curriculumul școlar este foarte încărcat și nu răspunde întotdeauna aspirațiilor tuturor elevilor.</p>	<p>Strategia de descentralizare a învățământului; Legislația privind asigurarea calității în educație.</p>	<p>Instabilitatea politicilor educaționale; Planul cadru nu permite dezvoltarea de CDS, CD interdisciplinare.</p>
E	<p>Venituri extrabugetare din proiecte extrascolare (ECDL), chirii , sponsorizari.</p>	<p>Resursele extrabugetare nu acoperă nevoile Școlii</p>	<p>Sponsorizări, proiecte de finanțare, proiecte și ONG-uri interne.</p>	<p>Lipsa prevederilor legale explicite pentru agenții economici implicați în procesul de educație și în special în cel de pregătire practică.</p>
S	<p>Ținuta vestimentară a elevilor din Colegiul Economic „Virgil Madgearu”, element de apartenență la organizație; Socializarea între profesori, personal didactic auxiliar, personal nedidactic, intra și interdepartamentală; Existența consilierului școlar ca factor integrator al elevilor în societate; Percepția pozitivă în rândul părinților elevilor și comunității față de liceu.</p>	<p>Lipsa de preocupare a unor diriginți pentru dezvoltarea personală a fiecărui elev în parte. În unele cazuri, slaba colaborare de grup, datorită orgoliilor personale.</p>	<p>Acordul de parteneriat pentru educație ; Implicarea părinților în mod instituționalizat prin Consiliul Reprezentativ al Părinților; 1/3 din Consiliul de Administrație format din reprezentanți ai Consiliului Local.</p>	<p>Starea economică precară a multor familii ale elevilor; Statutul social al profesorilor, nivelul precar de salarizare.</p>
T	<p>Acces la internet prin cablu și Wi-Fi, videoproiectoare, table inteligente în toate sălile de curs, dotarea cu echipamente de calcul pentru desfășurarea orelor în sistem AEL 1 clasă, sistem de supraveghere video și audio a școlii pentru asigurarea protecției elevilor.</p>	<p>Dotarea insuficientă a laboratoarelor de Științe (fizică, chimie, biologie); Insuficiente materiale didactice informatice de predare în sistem AEL pentru majoritatea disciplinelor de specialitate;</p>	<p>Upgradarea echipamentelor informatice și a mijloacelor de învățământ (cu rezerva existenței fondurilor) Dotarea cu echipamente de calcul pentru desfășurarea orelor în sistem AEL</p>	<p>Globalizarea informației (volumul mare de informații = barieră în optimizarea procesului de formare a competențelor)</p>
E	<p>Implicarea elevilor în amenajarea spațiilor verzi din incinta Școlii și în proiecte educaționale de protecție a mediului înconjurător.</p>	<p>Lipsa unui comportament adecvat al unor elevi și profesori</p>	<p>Colaborarea cu ONG-uri pentru elaborarea de proiecte de mediu; Legislația permisivă în domeniul protecției mediului înconjurător;</p>	<p>Cresterea poluării mediului ambiant cu efect asupra stării de sănătate a populației; Neimplicarea unor ONG-uri în activități de conștientizare a rolului educației în domeniul protecției mediului înconjurător</p>

• **Puncte tari ale „mediului intern”:**

- Manageri formați, numiți prin concurs;
- Profesori foarte bine pregătiți;
- Profesori metodiști;
- Profesori formatori în domeniul reformei în învățământ;
- Profesori colaboratori ai Serviciului Național de Evaluare;
- Elevi bine pregătiți, admiși în urma admiterii computerizate;
- O bună tradiție a învățământului economic (90% din absolvenți devin studenți ASE);
- Cabinete de informatică;
- Cabinet AEL;
- Sală „Club European”;
- Ocupare optimă a spațiului existent;
- Centru de documentare privind educația economică și antreprenorială;
- Ofertă educațională atractivă prin materialele opționale propuse;
- În cadrul curriculumului în dezvoltare locală și a curriculumului diferențiat;
- Profesori autori de manuale și programe;

- **Puncte slabe ale „mediului intern”:**

- Migrarea specialiștilor spre domenii economice;
- Motivația uneori slabă din partea elevilor;
- Resursele financiare;

- **Oportunități ale “mediului extern”:**

- Accesul imediat după absolvire pe piața muncii;
- Posibilitatea de retragere a resurselor financiare prin cursuri de formare și reconversie profesională;
- Statutul de liceu reprezentativ - autonomia unității școlare;
- Situatia liceului într-o zonă centrală, în vecinătatea ASE;
- Implicarea în programe de parteneriat;
- Implicarea profesorilor în elaborarea de manuale, programe, sisteme de evaluare;
- Implicarea comunității, administrației locale în relația cu școala;

- **Amenințări ale “mediului extern”:**

- Starea precară a economiei;
- Canale de comunicare defectuoase ;
- Rata demografică descendentă.

10. COLEGIUL ECONOMIC „VIRGIL MADGEARU” LIDERSHIP ORGANIZAȚIONAL

Analiza calității învățământului, prin intermediul unor date statistice sau prin evidențierea unor activități didactice, ne îndreptățește să afirmăm că în anul școlar 2015–2016 Colegiul Economic „Virgil Madgearu” a oferit partenerilor săi, elevi, părinți, comunitate, un model educațional. Bazat pe reconceptualizarea curriculumului, în acord cu realitatea socială și economică, acest model are drept obiectiv conceptul de *educație permanentă*.

Adevărată organizație, « *Școală europeană* », liceul a valorificat tot ce este viabil din experiența cadrelor didactice, alături de o politică educațională bazată pe flexibilitate și adaptabilitate. Acest model educațional se bazează pe o „tehnologie” a finalităților și selectării conținuturilor în funcție de obiectivul fundamental al educabilului, accesul la o educație bazată pe autoformare și autodezvoltare.

Obiectivitatea acestei analize, asumarea pe baza acesteia a aspectelor ce implică ameliorarea calității, denotă existența unei strategii manageriale bazată pe consecvență în urmărirea scopurilor, dezvoltare profesională și implicare din partea cadrelor didactice, dezvoltare instituțională și inovare în managementul conducătorilor unității, dezvoltarea parteneriatelor și responsabilitatea publică a tuturor.

În concluzie, aceste aspecte demonstrează existența unei strategii a concurenței bazată pe coordonare și colaborare. Manageri, cadre didactice, elevi, părinți sau instituții partenere descoperă la *Colegiul Economic “Virgil Madgearu” o Școală modernă*.

CAPITOLUL V

MANAGEMENTUL CALITĂȚII

1. CALITATE ȘI EFICIENȚĂ

ANALIZA SWOT

PUNCTE TARI	PUNCTE SLABE
<p>I. MANAGEMENT</p> <ul style="list-style-type: none"> • viziunea și misiunea școlii sunt clar definite și promovate, valorile și normele de conduită sunt înțelese și aplicate în activitățile zilnice, personalul didactic este calificat și dedicat țelurilor școlii; • management flexibil, deschis inovației și comunicării; • managementul este angajat și implicat în: dezvoltarea infrastructurii școlii; procesul de autoevaluare și de monitorizare a acțiunilor din planul de îmbunătățire și planurile operaționale; elaborarea strategiei pentru dezvoltarea instituțională; conlucrarea cu comisia de calitate; acordarea de consultanță și furnizarea de exemple de bune practici; promovarea imaginii școlii inclusiv prin lucrări publicate (înregistrate ISBN) despre activitatea colegiului; realizarea parteneriatelor și derularea proiectelor; gestionarea corespunzătoare a conflictelor. <p>II. CURRICULUM</p> <ul style="list-style-type: none"> • curriculum incluziv, promovarea egalității șanselor evitându-se discriminarea de orice fel; • realizarea legăturii dintre predare – învățare – evaluare la toate programele de învățare, a cerințelor privind utilizarea rezultatelor evaluărilor pentru stabilirea măsurilor remediale / de dezvoltare, creșterea preocupărilor pentru formarea capacității de autoevaluare și interevaluare la elevi; • calitatea actului educațional și realizarea învățării centrată pe elev, pusă în evidență prin asistențe, inspecții școlare, vizita de validare a raportului de autoevaluare. 	<p>I. MANAGEMENT</p> <ul style="list-style-type: none"> • realizarea unui număr mic de interasistențe. <p>II. CURRICULUM</p> <ul style="list-style-type: none"> • implicarea încă redusă a unor cadre didactice în utilizarea tehnologiei informaționale și de comunicare, în promovarea inter - și transdisciplinarității; • diferența între curriculumul studiat în anii de colegiu și programa examenului de bacalaureat care se dorește a fi rezolvată prin introducerea examenului diferențiat de bacalaureat.

<p>III. RESURSE UMANE</p> <ul style="list-style-type: none"> • numărul mare de cadre didactice implicate în elaborarea, implementarea sau derularea de proiecte; • pregătirea deosebită și profesionalismul cadrelor didactice. <p>IV. RESURSE MATERIALE</p> <ul style="list-style-type: none"> • asigurarea calității tuturor serviciilor furnizate de școală și utilizarea eficientă a resurselor pentru susținerea priorităților educaționale; sprijinirea funcționării eficiente și de participare a firmelor de exercițiu la expoziții și la târgurile organizate; • acces neîngrădit al elevilor și cadrelor didactice la internet, la resursele educaționale, la copiatoare. <p>V. PARTENERIATE CU COMUNITATEA</p> <ul style="list-style-type: none"> • organizarea și desfășurarea unor acțiuni deosebite prilejuite de "Zilele colegiului" și "Ziua porților deschise", desfășurarea unei game variate de activități extracurriculare în parteneriat cu agenții economici; • un parteneriat strâns cu agenții economici, ofertă educațională promovată inclusiv prin implementarea unui proiect de marketing educațional, pregătire în calificări pentru domenii prioritare, realizarea în procent de 100% a planului de școlarizare; • colaborarea cu autoritățile locale. 	<p>III. RESURSE UMANE</p> <ul style="list-style-type: none"> • participarea încă redusă a cadrelor didactice la schimburi de experiență cu școli similare din țară și străinătate, la implementarea progresului tehnologic; • neutilizarea strategiilor didactice moderne centrate pe elev de către cadrelor didactice debutante; • nivel scăzut al pregătirii inițiale a elevilor; • număr ridicat de elevi proveniți din familii cu venituri mici; • lipsa la unii elevi a motivației pentru continuarea studiilor și abandonul școlar. <p>IV. RESURSE MATERIALE</p> <ul style="list-style-type: none"> • lipsa unei săli festive; • lipsa manualelor la unele module de specialitate la ciclul superior al liceului și la cele în limba maternă; • implicarea insuficientă a unor cadre didactice în bunul mers al școlii; • numărul încă redus de cadre didactice implicate în publicarea rezultatelor. <p>V. PARTENERIATE CU COMUNITATEA</p> <ul style="list-style-type: none"> • interesul încă scăzut al angajatorilor de a investi mai mult în formarea profesională a elevilor și pentru modernizarea bazei didactico-materiale a școlii privind formarea profesională a elevilor; • lipsa de interes a unor părinți în urmărirea programului elevilor și a pregătirii acestora.
<p>OPORTUNITĂȚI</p>	<p>AMENINȚĂRI</p>
<p>I. MANAGEMENT</p> <ul style="list-style-type: none"> • atenția comunității locale și județene fata de nevoile școlii; • descentralizarea prin aplicarea prevederilor LEN; • susținerea politicii școlii de către autoritățile locale. 	<p>I. MANAGEMENT</p> <ul style="list-style-type: none"> • finanțarea de la bugetul public, care nu ține cont de performanțe și de specificul unităților de învățământ.

<p>II. CURRICULUM</p> <ul style="list-style-type: none">• apropierea instituțiilor de învățământ superior economice, fapt ce permite continuarea traseului educational. <p>III. RESURSA UMANA</p> <ul style="list-style-type: none">• varietatea cursurilor de formare și perfecționare a cadrelor didactice organizate de CCD și alte instituții de formare și abilitare curriculară. <p>IV. RESURSA MATERIALA</p> <ul style="list-style-type: none">• posibilitatea de accesare a fondurilor europene;• interesul agenților economici pentru în implementarea proiectului privind modernizarea cabinetelor de specialitate;• situarea colegiului într-o zonă apropiată de centrul municipiului, care-l face vizibil pentru un segment mare de populație;• acces informațional. <p>V. PARTENERIATE</p> <ul style="list-style-type: none">• posibila implicare a unor foști elevi ai liceului – patroni, în sponsorizări;• disponibilitatea unor agenții de turism în vederea realizării unor parteneriate;• posibilitatea realizării unor parteneriate cu instituții de învățământ superior, cu școli de profil din alte județe și din țări UE.	<p>II. CURRICULUM</p> <ul style="list-style-type: none">• schimbări frecvente în proiectarea examenului de bacalaureat;• existența și la alte unități din rețeaua școlară județeană a unor clase în profilul și domeniile de pregătire ale școlii noastre. <p>III. RESURSA UMANA</p> <ul style="list-style-type: none">• scăderea efectivelor școlare și îmbătrânirea populației;• scăderea numărului de absolvenți ai clasei a VIII-a la școlile generale din zona de recrutare pentru școala noastră în următorii ani;• lipsa modelelor reale de urmat, a motivației pentru continuarea studiilor. <p>IV. RESURSA MATERIALA</p> <ul style="list-style-type: none">• starea precară a economiei;• tendința de scădere a bugetului familiei;• costurile ridicate de transport și de cazare pentru elevii din mediul rural. <p>V. PARTENERIATE</p> <ul style="list-style-type: none">• menținerea unui interes scăzut din partea familiei pentru educație;• lipsa prevederilor legale explicite pentru agenții economici implicați în procesul de pregătire practică a elevilor.
---	---

ANEXA 1

LEGISLAȚIE

LEGISLAȚIE

- Legislație Regulamentul de organizare și funcționare a unităților de învățământ preuniversitar, aprobat prin Ordinul M.Ed.C. nr. 4925/08.09.2005;
- Legea nr. 354/15.07.2004 pentru modificarea și completarea Legii învățământului nr.84/1995;
- Legea nr. 268/13.06.2003 pentru modificarea și completarea Legii învățământului nr. 84/1995;
- Legea învățământului nr. 84/24.07.1995, republicată, cu modificările și completările ulterioare;
- Ordin nr.4579/23.06.2008 privind modul de plată a personalului didactic care face parte din comisiile pentru examenul național de bacalaureat și pentru examenele de absolvire/certificare a competențelor profesionale pentru învățământul profesional, liceal-filiera tehnologică și vocațională și învățământul postliceal - sesiunile anului 2008;
- Ordin nr. 4580/23.06.2008 privind modul de plată a personalului didactic care face parte din comisiile pentru organizarea și desfășurarea admiterii în învățământul liceal și profesional de stat pentru anul școlar 2008-2009 Ordin nr. 4722/09.07.2008 de modificare a OM nr. 3568/11.03.2005 privind plata membrilor comisiilor de pregătire a elevilor selecționați în loturile naționale în vederea participării la olimpiadele internaționale
- Ordin nr. 4338/09.06.2008 referitor la aprobarea Reperelor metodologice privind elaborarea curriculumului în dezvoltare locală în învățământul profesional și tehnic
- Ordin nr. 4931/29.07.2008 cu privire la aprobarea metodologiei privind transferul și recunoașterea rezultatelor învățării dobândite de elevii din învățământul profesional și tehnic prin stagiile de pregătire practică
- Ordin nr. 5109/25.08.2008 privind înființarea Centralei Rețelei Firmelor de Exercițiu/Întreprinderilor Simulate din România
- Regulament privind regimul actelor de studii în sistemul de învățământ superior, 2007

- Lege privind creșterea siguranței în unitățile de învățământ, Legea nr 35/2007
- Ordonanța de urgență pentru modificarea Legii învățământului nr. 84/1995, oug nr. 128/2007
- Lege privind aprobarea Ordonanței de urgență a Guvernului nr. 102/2006 pentru modificarea Ordonanței de urgență a Guvernului nr. 75/2005 privind asigurarea calității educației, legea nr. 240/2007
- Lege pentru aderarea României la Convenția privind definirea statutului școlilor europene, adoptată la Luxemburg la 21 iunie 1994, legea nr. 356/2007
- Lege nr. 2/2008 privind modificarea Legii învățământului nr. 84/1995, republicată
- Regulament privind actele de studii și documentele școlare în învățământul preuniversitar, 2005
- Ordonanța privind creșterile salariale ce se vor acorda în anul 2008 personalului din învățământ, ordonanța nr. 15/2008
- Hotărâre privind aprobarea pentru învățământul preuniversitar și superior de stat în anul școlar/universitar 2008/2009, hotărâre nr.170/2008
- Lege nr. 157/2004 privind instituirea bursei speciale "Guvernul României" pentru formarea managerilor din sectorul public
- Legea nr. 123/2008 pentru o alimentație sănătoasă în unitățile de învățământ preuniversitar
- Ordin nr. 4277/2008 pentru aprobarea Metodologiei Proiectului privind predarea cursului de Limba, cultura și civilizație românească în unități de învățământ din state membre ale Uniunii Europene și a instrumentelor de lucru
- OUG nr. 87/2008, ordonanța de urgență privind dotarea cu calculatoare tip desktop a unităților în care se desfășoară învățământ liceal și profesional de stat
- Lege nr. 17/2007 privind educația tinerilor supradotați, capabili de performanță înaltă
- Lege nr. 143/2008 pentru completarea art. 174 din Legea învățământului nr. 84/1995
- Ordin nr. 4898/2008 pentru modificarea Ordinului ministrului educației și cercetării nr. 4.839/2004 privind criteriile specifice și metodologia de acordare a sprijinului financiar în cadrul Programului național de protecție socială Bani de liceu

- OUG nr. 95/2008 pentru modificarea și completarea Ordonanței de urgență a Guvernului nr. 96/2002 privind acordarea de produse lactate și de panificație pentru elevii din clasele I-IV din învățământul de stat, precum și pentru copiii preșcolari din grădinițe.
- Ordin nr. 4936/2008 privind modificarea și completarea Ordinului ministrului educației, cercetării și tineretului nr. 4.644/2008 pentru modificarea Ordinului ministrului educației, cercetării și tineretului nr. 3.628/2008 privind aprobarea programelor
- Ordin nr. 1563/2008 pentru aprobarea Listei alimentelor nerecomandate preșcolarilor și școlarilor și a principiilor care stau la baza unei alimentații sănătoase pentru copii și adolescenți.
- Ordonanța de urgență nr. 75, din 12 iulie 2005, privind asigurarea calității educative
- Metodologia de evaluare instituțională în vederea autorizării, acreditării și evaluării periodice a organizațiilor furnizoare de educație Anexa H.G. nr.22/25.01.2007

CAPITOLUL VI

MANAGEMENTUL

COMISIILOR METODICE PE

DISCIPLINE

1. COMPONENTA ORGANIZATORICĂ A COMISIILOR METODICE PE DISCIPLINE

CATEDRE ȘI COMISII METODICE

CATEDRA LIMBA ȘI LITERATURA ROMÂNĂ

1. Prof. Mariana Șchiaua – șef catedră - titular
2. Prof. Mihaela Cârstea - titular
3. Prof. Maria Rădescu - titular
4. Prof. Daniela Vodiță - titular
5. Prof. Alina Greere - titular
6. Prof. Andreea Matei - titular
7. Prof. Mirela Scântee
8. Prof. Olivia Rusu
9. Prof. Maria Lancor
10. Prof. Mihai Gheorghe
11. Prof. Nicoleta Baciu

COMISIE METODICĂ LIMBI MODERNE

1. Prof. Florina Voicu– șef catedră - titular
2. Prof. Dana Iliescu - titular
3. Prof. Carmen Cojocaru
4. Prof. Mihaela Toma - titular
5. Prof. Corina Vasile - titular
6. Prof. Iulia Stan - titular
7. Prof. Emil Dumitru - titular
8. Prof. Roxana Constantin - titular
9. Prof. Violeta Gaiu
10. Prof. Diana Rusu
11. Prof. George Lețu

COMISIA METODICĂ MATEMATICĂ / INFORMATICĂ

1. Prof. Cristina Lemnaru – șef catedră - titular
2. Prof. Cristina Iancu - titular
3. Prof. Cristina Nica - titular detașat
4. Prof. Bercaru Geta - titular
5. Prof. Cristina Drăgan - titular
6. Prof. Mihaela Plaiășu
7. Prof. Madgalena Rădulescu
8. Prof. Valentin Stancu
9. Prof. Violeta Bădescu

COMISIA METODICĂ BIOLOGIE / FIZICĂ / CHIMIE / ED. FIZICĂ ȘI SPORT

1. Prof. Violeta Cojocar - responsabil comisie - titular
2. Prof. Nicoleta Velniceru - titular
3. Prof. Paulina Vasile - titular
4. Prof. Ligia Palade - titular
5. Prof. Dănilache Costel - titular
6. Prof. Elisabeta Niculescu-Mizil
7. Prof. Traian Anghel
8. Prof. Iulian Bălan
9. Prof. Oana Dobrescu

COMISIA METODICĂ GEOGRAFIE / ISTORIE

1. Prof. Liviu Mitache – responsabil comisie - titular
2. Prof. Mihaela Săndulescu - titular
3. Prof. Adriana Jarcău - titular
4. Prof. Crina Costea - titular
5. Prof. Mihai Popa
6. Prof. Simona Toth
7. Prof. Costel Smarandache

COMISIA METODICĂ DISCIPLINE SOCIO - UMANE / RELIGIE

1. Prof. Floriana Pană – responsabil comisie - titular
2. Prof. Cătălin Darmon - titular
3. Prof. Roxana Finichiu - titular
4. Prof. Alina Greere - titular
5. Prof. Irina Radu - titular
6. Prof. Ida Sibana - titular
7. Prof. Nicu Moisa
8. Prof. Mihai Badea
9. Prof. Walther Prager

CATEDRA FINANȚE - CONTABILITATE

1. Prof. Doina Duță - șef catedră - titular
2. Prof. Roxana Carmen Ionescu - titular
3. Prof. Valentina Capotă - titular
4. Prof. Anca Petrache - titular
5. Prof. Florian Lixandru - titular
6. Prof. Liliana Iftemie - titular
7. Prof. Catrinel Brătescu - titular
8. Prof. Ioana Necșuțu - titular
9. Prof. Ioan Gogoloi - titular
10. Prof. Marilena Stancu - titular
11. Prof. Carmen Necula - titular
12. Prof. Claudia Ilinca
13. Prof. Ioana Călinescu
14. Prof. Mihaela Bârță

COMISIA METODICĂ COMERȚ / DREPT / TURISM

1. Prof. Lorena Dima - șef comisie - titular
2. Prof. Cristiana Mateiciuc - titular
3. Prof. Cristina Ghinescu - titular
4. Prof. Denissa Dicu - titular
5. Prof. Rodica Petcu - titular
6. Prof. Crenguța Pascale - titular
7. Prof. Teia Manole - titular
8. Prof. Mariana Ciobanu - titular
9. Prof. Nicoleta Băloi - titular
10. Prof. Daniela Pavil
11. Prof. Ana Maria Picu
12. Prof. Mihaela Răileanu
13. Prof. Geanina Manea