

---

# **RAPORT PRIVIND STAREA ȘI CALITATEA ÎNVĂȚĂMÂNTULUI AN SCOLAR 2012-2013**

**Aprobat în Consiliul Profesorat:**

**Aprobat în Consiliul de Administrație:**

# **VOLUMUL I**

## **CAPITOLUL I**

### **STRUCTURA ȘI CONȚINUTUL**

### **DOCUMENTULUI**

**I. STRUCTURĂ ȘI CONȚINUT**

**II. ARGUMENT**

**III. CAPACITATE INSTITUȚIONALĂ**

**1. STRUCTURI INSTITUȚIONALE ȘI  
MANAGERIALE**

**2. STRUCTURI ADMINISTRATIVE ȘI DIDACTIC  
AUXILIAR**

**3. NIVELURI DE ÎNVĂȚĂMÂNT**

**4. RESURSE UMANE**

**5. BAZA MATERIALĂ**

**IV. EFICACITATE EDUCAȚIONALĂ**

*Politici și strategii manageriale*

**1. Managementul procesului de de predare -**

**învățare – evaluare**

**a. OFERTA CURRICULARĂ. PROGRAME DE  
STUDIU. C.D.L. OPȚIONALE**

**b. REZULTATELE ÎNVĂȚĂRII**

**b.1 SITUAȚIA LA ÎNVĂȚĂTURĂ**

**b.2 FRECVENȚA**

**b.3 SITUAȚII SPECIALE ( preavize de  
exmatriculare )**

**b.4 SITUAȚIA PROMOVABILITĂȚII**

**2. MANAGEMENTUL PRFORMANȚEI**

**2.1 REZULTATE LA OLIMPIADE ȘI  
CONCURSURI ȘCOLARE**

- 
- 3. MANAGEMENTUL CARIEREI. PERFECTIONARE CONTINUĂ, TRAINING ȘI AUTODEZVOLTARE**
  - 4. PLANIFICARE ȘI IMPLEMENTARE STRATEGII MANAGERIALE ÎN CADRUL CONSILIERII ȘI ORIENTĂRII ȘCOLARE ȘI PROFESIONALE**
  - 5. MANAGEMENTUL EDUCAȚIEI NONFORMALE. ACTIVITĂȚI EXTRAȘCOLARE**
  - 6. STRATEGII EDUCATIONALE. DEZVOLTARE, COORDONARE ȘI COLABORARE PRIN PARTENERIATE**
  - 7. ACTIVITATE FINANCIAR-CONTABILĂ**
  - 8. RESPONSABILITATE PUBLICĂ ȘI STRATEGIA CONCURENȚEI PRIN COMUNICARE**
  - 9. ANALIZA SWOT. MATRICEA PEST**
  - 10. COLEGIUL ECONOMIC “VIRGIL MADGEARU” LEADERSHIP ORGANIZAȚIONAL**

---

## ***V. MANAGEMENTUL CALITĂȚII***

- 1. Prioritățile activității din perspectiva standardelor de obținere a calității**
  - 2. Calitate și eficiență în managementul activității didactice**
    - a. Implementarea sistemelor de asigurare a calității
    - b. Identificarea, înregistrarea și analiza nevoilor și expectanțele partenerilor educaționali.
    - c. Cadrul de organizare și desfășurare pentru activitățile privind calitatea
    - d. Activități de formare și perfecționare în domeniul calității
    - e. Strategii, obiective pentru obținerea calității
    - f. Comunicare, inter și transdisciplinaritate în actul didactic
    - g. Predare învățare evaluare în raport cu introducerea sistemelor de calitate
    - h. Analiza SWOT a managementului calității.
- ANEXA I*** – Legislație - Legislație 2009-2011

---

***VI. MANAGEMENTUL COMISIILOR METODICE PE DISCIPLINE***

- 1. COMPONENTA ORGANIZATORICĂ*
- 2. ACTIVITATEA METODICO-ȘTIINȚIFICĂ*

# **CAPITOLUL II**

# **ARGUMENT**

Anul școlar 2012-2013 poate fi definit din perspectiva integratoare a conceptului *calitate în educație*, ca fiind o etapă esențială în evoluția învățământului românesc. Reforma și modernizarea sistemului educațional, la toate nivelurile: capacitatea instituțională, ofertă educațională, structuri și factori de decizie își definesc cadrul instituțional prin crearea în fiecare unitate de învățământ a unei abordări complexe, menite să modernizeze procesul educațional prin intermediul *Managementului instituțional și a Comisiei de Asigurare a Calității*.

Implementarea standardelor de referință în scopul obținerii calității corespunde nevoilor și exigențelor, pe care le presupune integrarea europeană.

Colegiul Economic „Virgil Madgearu”, București este o instituție importantă în învățământul preuniversitar cu profil tehnologic. Modernă în ceea ce privește viziunea managerială, dar fără să rupă legătura cu tradiția inaugurată încă de la înființare în anul 1966, școala noastră devine în **2008 Școală Europeană**. Această recunoaștere a valorii se datorează muncii de zi cu zi a fiecărui cadru didactic.

Procesul de predare- învățare – evaluare s-a desfășurat respectând principiile fundamentale și normele de conduită promovate de legislația în vigoare: competență profesională, obiectivitate, responsabilitate, crearea unei atmosfere de lucru ce încurajează comunicarea loială și dialogul eficient între profesori, elevi și părinți

Eficiența și complexitatea acestuia este definită printr-o *viziune* modernă care-și propune:

- 1. Să asigure implementarea programului de guvernare în domeniul Reformei învățământului;*
- 2. Să asigure un învățământ economic de calitate în contextul armonizării cu standardele Uniunii Europene;*
- 3. Să formeze cei mai buni specialiști în domeniul economic;*
- 4. Să-și mențină poziția de lider în topul liceelor cu profil economic;*
- 5. Să formeze personalități puternice;*
- 6. Să construiască un set de valori individuale de natură profesională, socială și culturală în funcție de care să-și orienteze comportamentul și întreaga carieră.*

Această viziune poate să devină realitate în funcție de sincronizarea obiectivelor cu posibilitățile de realizarea acestora. Anul școlar 2012-2013, capacitatea Colegiului Economic „Virgil Madgearu”, s-a aflat sub semnul schimbării și dezvoltării: *printr-un management instituțional și administrativ modern, competitiv, adaptabilitate la nou, la schimbare, formare și dezvoltare continuă a cadrelor didactice concretizată în rezultate foarte bune în plan profesional sau la olimpiade și concursuri școlare.*



---

Baza materială modernizată an de an a oferit tuturor, cadre didactice sau elevi, condiții pentru eficientizarea procesului didactic, educațional.

Atragerea de fonduri și o bună gestionare a acestora și-a făcut simțită prezența ori de câte ori a fost nevoie să fie depășite sincopele apărute.

Calitatea implică respectarea unei deontologii profesionale, aici profesionalismul nefiind o noutate. Viziunea realistă a cadrelor didactice asupra rolului și numirii lor un factor definitoriu al personalității fiecăruia.

*Misiunea* noastră a tuturor a fost:

- 1. Să formăm și să consolidăm deprinderi, abilități și competențe ce permit încadrarea absolvenților pe piața europeană a muncii;*
- 2. Să realizăm reconversia profesională;*
- 3. Să creăm un cadru în care profesorii să se simtă împliniți profesional;*
- 4. Să oferim elevilor posibilitatea de a-și satisface setea de cunoaștere, de a folosi tehnicile informaționale, de a dobândi abilități de comunicare în limbile moderne;*
- 5. Să asigure elevilor un nivel intelectual moral și civic universal.*

---

Partenerii educaționali ai liceului: *elevi, părinți, comunitate, instituții*

*publice* au beneficiat prin implicare și competențele profesionale ale cadrelor didactice, didactic-auxiliar și administrativ de certitudini: *educație, decentă, siguranță, deschidere spre nou.*

Beneficiarii acestor obiective și valori, elevii sau partenerii au găsit aici respectarea și aplicarea legislației în raport cu AQUIS-UL COMUNITAR (ANEXA 1), în ceea ce privește calitatea eficientizarea și desfășurarea procesului de predare-învățare-evaluare.

Oferta educațională a fost atractivă, proiectarea și planificarea procesului de învățământ, activitățile școlare și extrașcolare, climatul motivațional, sistemul de recompense și încurajarea respectului de sine au asigurat liceului o populație școlară cu medii de admitere mari, puternic motivați spre obținerea performanței. Dovezi în favoarea acestor opțiuni sunt rezultatele bune și foarte bune obținute în perioada de referință. Aici, elevi și profesori își găsesc vocația și se pregătesc pentru provocările lumii de mâine.

În această etapă rezultatele sunt mărturia succesului, analiza activității prin evidențierea performanțelor, dar și prin recunoașterea punctelor slabe fac posibilă transparența actului educațional și managerial, dar reprezintă și un punct de plecare, un reper important pentru activitatea din anul școlar 2012-2013.

# **CAPITOLUL III**

## **CAPACITATE INSTITUȚIONALĂ**

## Organigrama Colegiului “Virgil Madgearu” București

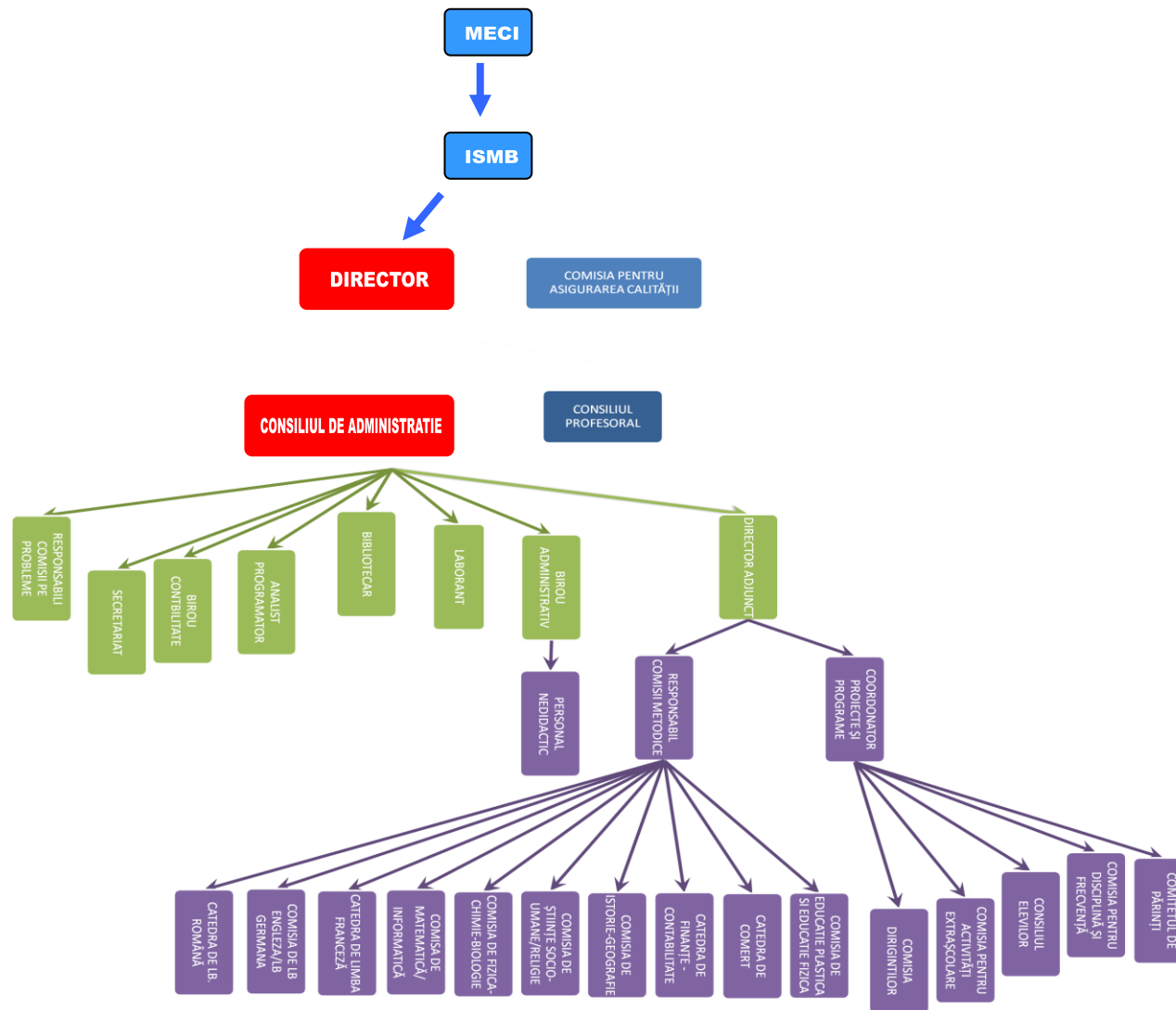

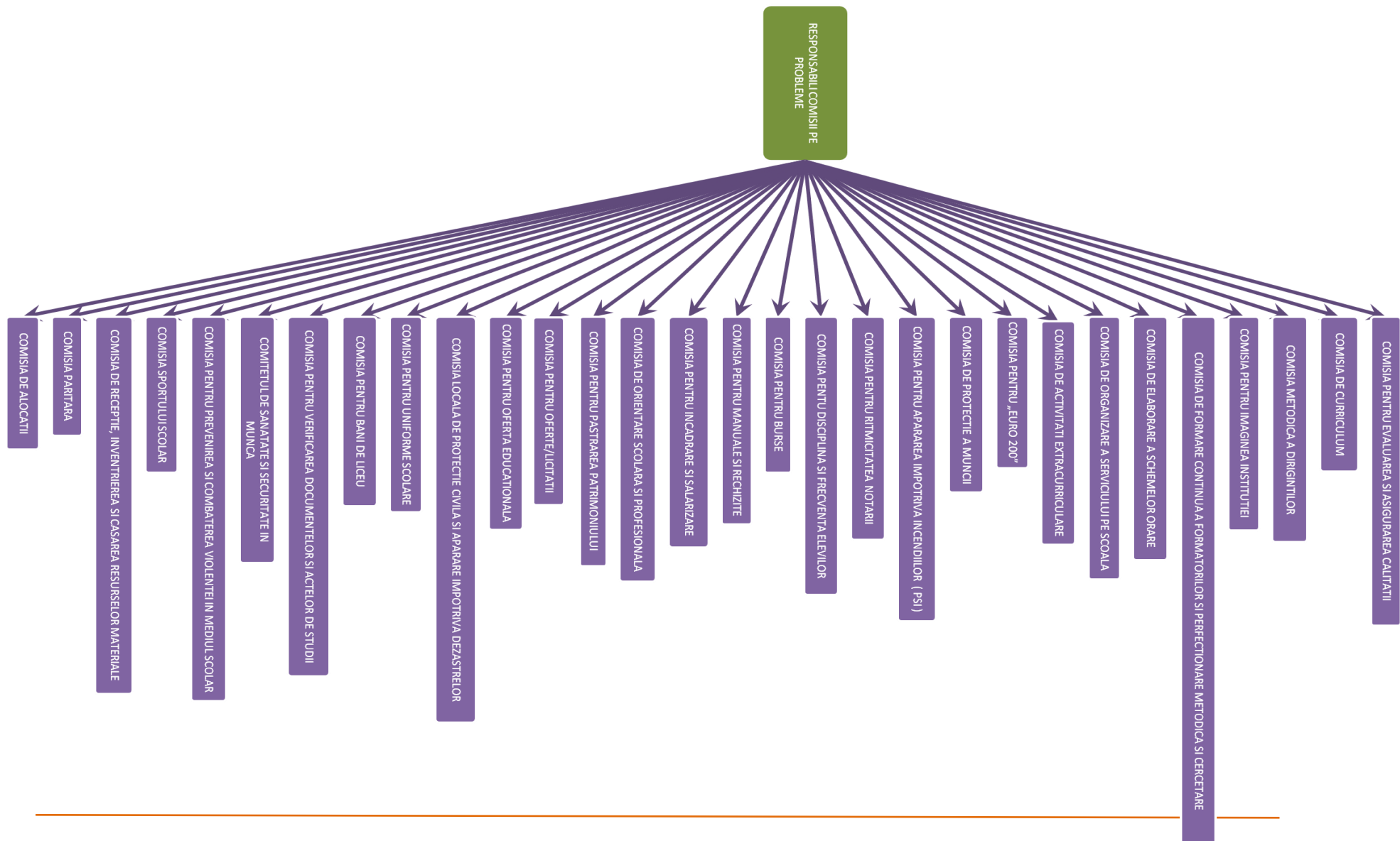

## 1. STRUCTURI INSTITUȚIONALE ȘI MANAGERIALE

1. **DIRECTOR** : Prof. Roxana Carmen Ionescu

2. **DIRECTOR ADJUNCT** : Prof. Dana Iliescu

3. **COORDONATOR PROGRAME ȘI PROIECTE:**

Prof. Anca Petrache

4. **CONSILIUL DE ADMINISTRAȚIE:**

- Prof. Roxana Carmen Ionescu
- Prof. Dana Iliescu
- Prof. Anca Petrache
- Prof. Dima Lorena
- Prof. Bercaru Geta
- Prof. Cristina Lemnar
- Reprezentant Comitet părinți: Turcsanyi Daniela

➤ Reprezentant Comitet părinți: Doru Bălinișteanu

➤ Reprezentant Comitet părinți: Fugulin Nicolae

➤ Elev: Dumitru Bianca

➤ Consilier local: Sorin Cornel Andreiana, Adriana Larisa Antipa, Sofia Gavrilescu

➤ Reprezentant Primar sect1: Mihai Sava

➤ Reprezentant UEC: Marilena Călinescu

➤ Reprezentant Sindicat “Spiru Haret”: Darmon Catalin

---

**5. COMISIA DE ASIGURAREA CALITĂȚII :**

- Șef comisie: Mariana Ciobanu
  - Prof. Sandulescu Mihaela
  - Prof. Manole Teia
  - Prof. Stiuca Izabela
  - Reprezentant Comitet părinți:  
Daniela Turcsanyi
  - Reprezentantul Consiliului  
Local: Adriana Larisa Antipa
  - Elev: Bianca Dumitru
  - Reprezentantul Sindicat “Spiru  
Haret”: Prof. Catalin Darmon

➤ Conducere operativa - Director

Adjunct: Prof. Dana Ilescu

## 6. COMISII CONSTITUITE LA NIVELUL LICEULUI :

### 1) COMISIA PENTRU EVALUAREA ȘI ASIGURAREA CALITĂȚII

- **Conducere operativă - prof. Dana Iliescu – director adjunct**
- prof. Ciobanu Mariana
- prof. Mihaela Sandulescu
- prof. Teia Manole
- prof. Izabela Stiuca
- Daniela Turcsanyi - reprezentantul Comitetului de părinți
- Bianca Dumitru - reprezentantul elevilor - clasa a XI-a
- Adriana Larisa Antipa – reprezentantul Consiliului Local
- prof. Catalin Darmon – reprezentant sindicat “Spiru Haret”

### COMISIA PENTRU CONTROL MANAGERIAL INTERN ȘI IMPLEMENTAREA SISTEMULUI MANAGERIAL AL CALITĂȚII

- prof. Mariana Ciobanu – responsabil**
- prof. Mihaela Săndulescu
- Șefi catedră
- secretar șef Mariana Dobrică
- administrator financiar – Luminita Mitrea
- administrator financiar patrimoniu Cecilia Tudor

### COMISIA DE CURRICULUM

- **prof. Dana Iliescu – responsabil, director adjunct**
- prof. Mariana Șchiaua
- prof. Cristina Lemnaru
- prof. Doina Duță
- prof. Mihaela Toma
- prof. Nicoleta Velniceru

- prof. Liviu Mitache

### COMISIA METODICĂ A DIRIGINȚILOR

- **prof. Anca Petrache – responsabil**
- prof. Sandulescu Mihaela (pentru clasa a IX-a)
- prof. Finichiu Roxana (pentru clasa a X-a)
- prof. Rodica Petcu (pentru clasa a XI-a)
- prof. Gogoloi Ioan (pentru clasa a XII-a)

### COMISIA PENTRU IMAGINEA INSTITUȚIEI

- **prof. Dana Iliescu –director adjunct - responsabil**
- prof. Mariana Șchiaua – responsbil Site CEVM
- prof. Maria Rădescu – responsabil site CEVM
- Prof. Cristina Lemnaru - bacalaureat
- prof. Mariana Ciobanu – CEAC
- prof. Velniceru Nicoleta – admitere în ciclul superior
- Mihaela Săndulescu – responsabil admitere în ciclul inferior al liceului
- prof. Florina Voicu – responsabil olimpiadă și concursuri
- Virgil Scripcaru - informatician

### COMISIA DE FORMARE CONTINUĂ A FORMATORILOR ȘI PERFEȚIONARE METODICĂ ȘI CERCETARE

- **prof. Nicoleta Condrache - responsabil**
- prof. Floriana Pană
- prof. Ioan Gogoloi
- prof. Nicoleta Veleniceru
- prof. Carmen Niculescu-Mizil



- prof. Lorena Dima
- prof. Creguta Pascale

**6) COMISIA DE ELABORARE A SCHEMELOR ORARE**

- **prof. Geta Bercaru – responsabil**
- prof. Cristian Lemnaru
- prof. Doina Duță (grafic practică)

**7) COMISIA DE ORGANIZARE A SERVICIULUI PE ȘCOALĂ**

- **prof. Izabela Știucă – responsabil**
- prof. Catrinel Brătescu (elevi)
- prof. Cosmina Ungur (profesori)

**8) COMISIA DE ACTIVITĂȚI EXTRACURRICULARE**

- **prof. Anca Petrache – responsabil**
- prof. Carmen Niculescu – clasa a IX-a
- prof. Roxana Finichiu - clasa a X-a
- prof. Rodica Petcu - clasa a XI-a
- prof. Florina Voicu - clasa a XII-a

**9) COMISIA PENTRU « EURO 200 »**

- **prof. Roxana Carmen Ionescu - director**
- prof. Nicoleta Condrache – clasa a IX-a
- prof. Iuliana Zamfir – clasa a X-a
- prof. Teia Manole – clasa a XI-a
- prof. Gogoloi Ioan – clasa a XII-a
- administrator financiar – Luminița Mitrea
- secretar – Mariana Dobrică
- secretar – Alice Cega

**10) COMISIA DE PROTECȚIA MUNCII**

- **prof. Dana Iliescu – responsabil**
- prof. Ioan Gogoloi
- prof. Ioana Călinescu
- prof. Carmen Niculescu
- laborant Mariana Farmazon
- administrator financiar patrimoniu Cecilia Tudor

**11) COMISIA PENTRU APĂRAREA ÎMPOTRIVA INCENDIILOR (PSI)**

- **prof. Dana Iliescu – președinte**
- **prof. Liviu Mîtache - responsabil**
- prof. Cătălin Darmon
- prof. Ioan Gogoloi
- administrator Cecilia Tudor
- secretar Maria Dobrică
- laborant Mariana Farmazon
- mecanic Constantin Parascan
- mecanic Ilie Dorobanțu

**12) COMISIA PENTRU RITMICITATEA NOTĂRII ȘI PARCURGAREA RITMICĂ A MATERIEI**

- **prof. Gogoloi Ioan – responsabil**
- prof. Mihaela Sandulescu – clasa a IX a
- prof. Ana Maria Picu - clasa a X a
- prof. Teia Manole – clasa a XI a
- prof. Violeta Gaiu – clasa a XII a

**13) COMISIA PENTRU DISCIPLINĂ, PREVENIREA ȘI COMBATAREA VIOLENȚEI ÎN MEDIU ȘCOLAR**

- **prof. Cristina Ghinescu – coordonator**
- prof. Roxana Finichiu

- prof. Ioan Gogoloi
- prof. Zamfir Iuliana
- Adriana Larisa Antipa – responsabil al Consiliului Local
- Mihai Sava - reprezentant al Primăriei Sectorului 1
- Bianca Dumitru – presedintele Consiliului Elevilor
- Nicolae Fugulin – reprezentant parinti
- Cornel Capruciu – politist proximitate

**14) COMISIA PENTRU BURSE**

- **prof. Roxana Carmen Ionescu – director – responsabil**
- prof. Nicoleta Condrache – clasa a IX-a
- prof. Iuliana Zamfir – clasa a X-a
- prof. Manole Teia – clasa a XI-a
- prof. Gogoloi Ioan – clasa a XII-a
- administrator financiar Luminița Mitrea
- secretar Maria Dobrică
- secretar Alice Cega

**15) COMISIA PENTRU MANUALE ȘI RECHIZITE**

- **prof. Denissa Dicu – responsabil manuale**
- prof. Mariana Șchiaua – clasa a IX-a
- prof. Iuliana Zamfir – clasa a X-a
- prof. Doina Duta – clasa a XI-a
- prof. Voicu Florina – clasa a XII -a
- bibliotecar Mariana Vasile

**16) COMISIA PENTRU ÎNCADRARE ȘI SALARIZARE**

- **Prof. Roxana Carmen Ionescu – responsabil**
- prof. Dana Iliescu – director adjunct
- prof. Cristina Lemnaru
- administrator financiar Luminița Mitrea
- secretar – Maria Dobrică

**17) COMISIA DE ORIENTARE ȘCOLARĂ ȘI PROFESIONALĂ**

- **prof. Roxana Finichiu – responsabil**
- prof. Marilena Stancu clasa a IX-a
- prof. Ana Maria Picu – clasa a X-a
- prof. Mihaela Toma – clasa a XI-a
- prof. Violeta Gaiu – clasa a XII-a

**18) COMISIA PENTRU PATRIMONIU**

- **prof. Doina Duță – responsabil**
- prof. Carmen Necula – clasa a IX-a
- prof. Catrinel Brătescu – clasa a X-a
- prof. Ioan Gogoloi – clasa a XI-a
- prof. Liviu Mitache – clasa a XII-a
- administrator financiar Luminița Mitrea
- administrator financiar patrimoniu – Cecilia Tudor

**19) COMISIA PENTRU OFERTE – LICITAȚII**

- prof. Roxana Carmen Ionescu - **responsabil**
- prof. Daniela Nistor
- prof. Anca Petrache
- prof. Lorena Dima
- secretar Alice Cega
- administrator financiar Luminița Mitrea
- administrator financiar patrimoniu – Cecilia Tudor
- bibliotecar – Mariana Vasile
- laborant – Mariana Farmazon
- bibliotecar – Veronica Mișcodan

**20) COMISIA PENTRU OFERTA EDUCAȚIONALĂ**

- **prof. Mariana Șchiaua – responsabil ofertă**

- **prof. Ghinescu Cristina – responsabil organizator târg**
- prof. Maria Rădescu – responsabil actualizare site CEVM
- prof. Voicu Florina
- prof. Denissa Dicu

**21) COMISIA LOCALĂ DE PROTECȚIE CIVILĂ ȘI APĂRARE ÎMPOTRIVA DEZASTRELOR**

- **Prof. Dana Iliescu - responsabil**
- prof. Liviu Mitache – responsabil organizator
- prof. Ion Gogoloi
- prof. Cătălin Darrmon
- administrator financiar patrimoniu – Cecilia Tudor
- secretar șef Maria Dobrică
- mecanic Constantin Parascan
- mecanic Ilie Dorobanțu
- laborant Mariana Farmazon

**22) COMISIA PENTRU UNIFORME ȘCOLARE**

- **prof. Ioana Necsutu – responsabil**
- prof. Cristina Ghinescu – clasa a IX-a
- prof. Violeta Cojocar – clasa a X-a
- prof. Teia Manole – clasa a XI-a
- prof. Nicoleta Velniceru – clasa a XII-a

**23) COMISIA PENTRU BANI DE LICEU**

- **prof. Roxana Carmen Ionescu – director - responsabil**
- prof. Nicoleta Condrache – clasa a IX-a
- prof. Iuliana Zamfir – clasa a X-a
- prof. Teia Manole – clasa a XI-a
- prof. Ioan Gogoloi – clasa a XII-a
- administrator financiar Luminița Mitrea

- secretar șef Maria Dobrică
- secretar Alice Cega

**24) COMISIA PENTRU VERIFICAREA DOCUMENTELOR ȘI ACTELOR DE STUDII**

- **prof. Cristina Drăgan – responsabil**
- prof. Mihaela Săndulescu – a IX-a
- prof. Cristina Lemnaru a X-a
- prof. Cosmia Ungur a XI-a
- prof. Geta Bercaru a XII-a
- secretar șef Maria Dobrică
- secretar Alice Cega

**25) COMITETUL DE SĂNĂTATE ȘI SECURITATE ÎN MUNCĂ**

- **prof. Dana Iliescu - director adjunct - responsabil**
- prof. Cristina Drăgan – secretar
- prof. Carmen Niculescu
- administrator financiar patrimoniu Cecilia Tudor – resp. pers. did. aux. și nedid.
- dr. Justina Voineag – medic școlar pediatrie
- secretar Maria Dobrică - membru
- laborant Mariana Farmazon – membru
- bibliotecar – Mariana Vasile
- bibliotecar Mișcoda Veronica

**26) COMISIA SPORTULUI ȘCOLAR**

- **prof. Roxana Carmen Ionescu – Președinte**
- prof. Carmen Niculescu
- prof. Costel Dănălahe
- administrator financiar Luminița Mitrea

**27) COMISIA DE RECEPȚIE, INVENTARIEIRE ȘI CASARE A RESURSELOR MATERIALE**

- Prof. Doina Duță – responsabil
- Prof. Ioan Gogoloi – membru
- Prof. Carmen Necula - membru
- Mariana Vasile - bibliotecar
- administrator financiar Luminița Mitrea
- administrator financiar patrimoniu – Cecilia Tudor
- Farmazon Mariana – laborant
- Veronica Mișcodan – bibliotecar
- Mihai Ion – informatician
- Virgil Scripcaru – informatician
- Constantin Parascan – mecanic
- Ilie Dorobantu – mecanic
- Violeta Paval – ingrijitoare
- Mihaela Neculea - ingrijitoare

**28) COMISIA PARITARĂ**

- Prof. Roxana Carmen Ionescu - reprezentant Consiliul de Administrație
- Prof. Dana Iliescu - reprezentant Consiliul de Administrație
- Prof. Anca Petrache - reprezentant Consiliul de Administrație
- Prof. Darmon Catalin - reprezentant al Sindicatului „Spiru Haret”
- Prof. Nicoleta Condrache - reprezentant al Sindicatului „Spiru Haret”
- prof. Denissa Dicu - reprezentant al Sindicatului „Spiru Haret”

**29) COMISIA DE ALOCAȚII**

- Prof. Roxana Carmen Ionescu – Responsabil
- secretar Maria Dobrică

- secretar Alice Cega

**30) COMISIA DE ELABORARE A PROIECTELOR DIN FONDURI EUROPENE**

- Prof. Anca Petrache – responsabil
- Prof. Rodica Petcu
- Prof. Lorena Dima
- Prof. Mariana Ciobanu
- Prof. Cristina Ghinescu

**31) COMISIA PENTRU FRECVENȚĂ ELEVİ, COMBATEREA ABSENTEISMULUI ȘI ABANDON ȘCOLAR**

- **prof. Teia Manole - responsabil**
- prof. Liviu Mitache – a IX-a
- prof. Ana Maria Picu – a X-a
- prof. Cosmina Ungur – a XI-a
- prof. Gogoloi Ioan – a XII-a

**32) COMISIA PENTRU OLIMPIADĂ ȘI CONCURSURI**

- **prof. Florina Vooicu – responsabil**
- prof. Violeta Cojocaru – responsabil actualizare site
- prof. Corina Vasile
- prof. Nicoleta Velniceru
- prof. Daniela Nistor
- prof. Iuliana Zamfir
- prof. Cristina Iancu

**33) COMISIA DE GESTIONARE BDNE ȘI REVISAL**

- **prof. Roxana Carmen Ionescu – director- responsabil**
- **Secretar șef Maria Dobrică**
- secretar Alice Cega

-informatician Virgil Scripcaru  
-Mihai Gabriel Ion

**34)COMISIA PENTRU PREVENIREA DISCRIMINĂRII**

**-prof.Iuliana Zamfir – responsabil**

-prof.Crenguta Pascale – membru  
-Maria Raluca Florea – a IX-a G  
-prof. Cristina Iancu  
-Daniela Turcsanyi – presedinte comitetul de parinti

**35)COMISIA DE VERIFICARE MEDII**

**-prof. Cristina Dragan – responsabil**

-membrii - prof.Manole Teia,Catrinel Bratescu,Nicoleta Condrache,Carmen Necula,Ioana Calinescu,Iuliana Zamfir,Ioan Gogoloi,Marilena Stancu,Anca Petrache,Rodica Petcu,Cristina Lemnaru,Cosmina Ungur,Mihaela Plaiasu,Nicoleta Velniceru,Nicoleta Cojocaru

**36)COMISIA RESPONSABILII CATEDRE/COMISII METODICE**

**-prof. Iliescu Dana – Director adjunct - responsabil**

Comisia metodică de limba și literatură română – prof. Mariana Schiaua  
Catedra de limbi moderne – prof. Mihaela Toma  
Comisia metodică de matematică,informatică – prof.Cristina Lemnaru  
Comisia metodică de fizică,chimie,biologie,ed. fizică și sport –prof. Nicoleta Condrache  
Comisia metodică de geografie și istorie – prof.Liviu Mitache  
Comisia metodică de socio-umane – porf. Floriana Pana  
Comisia metodică de finanțe,contabilitate – prof. Doina Duta  
Comisia metodică de comerț,servicii, drept și turism – prof. Lorena Dina

**37)COMISIA PENTRU ECHIVALAREA CREDITELOR PROFESIONALE TRANSFERABILE**

**-prof. Roxana Ionescu – Director – responsabil**

- prof. Nicoleta Condrache – responsabil Comisie de formare continuă și perfecționare  
-prof. Ioana Cosma – profesor metodist CCD

**38)COMISIA DE MONITORIZARE A STAGII DE PRACTICA**

**-prof. Doina Duta – responsabil**

-prof. Galbeaza Maria  
-prof. Necula Carmen  
-prof Bratescu Catrinel  
-prof.Petcu Rodica

**39)COMISIA DE COORDONARE A CLUBULUI EUROPEAN**

**-prof. Florina Voicu – coordonator**

-prof. Izabela Stiuca – secretar  
-prof.Alexandra Galbeaza – membru  
-prof. Dragos Lazar – membru

**40)COMISIA PENTRU MONITORIZARE A INSERTIEI SOCIO-PROFESIONALE**

**-prof. Cristina Lemnaru – responsabil**

-prof. Carmen Necula - membru  
-prof. Doina Duta – membru

**41)COMISIA DE EVALUARE A ACTIVELOR OBTINUTE DE ENTITATE**

**-prof. Carmen Necula – responsabil**

-prof. Ioan Gogoloi – membru  
-Eugen Nitu – administrator financiar  
-Vasile Mariana – bibliotecar

-Scripcaru Virgil – informatician

**42) COMISIA PENTRU MOBILITATEA CADRELOR DIDACTICE**

**-prof. Roxana Ionescu – Director – responsabil**

-prof Florina Voicu

-prof.Cristina Dragan

-prof.Ioana Necșuțu

## 7. CONSILIUL PROFESORAL

1. Ionescu Roxana
2. Bercaru Geta
3. Brătescu Dana-Catrinel
4. Capotă Valentina
5. Călinescu Ioana
6. Necsutu Ioana
7. Cezar Ioan
8. Cîrstea Mihaela
9. Chiriac Monica
10. Ciobanu Mariana
11. Cojocaru Violeta
12. Condache Nicoleta
13. Condrea Olga
14. Dănălache Costel
15. Darmon Catalin
16. Dicu Denissa
17. Dima Lorena
18. Drăgan Cristina
19. Dumitrescu Ruxanda
20. Dumitru Emil
21. Duta Doina
22. Finichiu Roxana
23. Fantanaru Mihaela
24. Gaiu Violeta Elena
25. Ghinescu Cristina
26. Iordache Florentina
27. Gogoloi Ioan
28. Galbeaza Alexandra
29. Garajeu Andreea
30. Iancu Jeni
31. Iancu Cristina Maria
32. Ifemie Elena Liliana
33. Iliescu Dana Gabriela
34. Ilinca Claudia
35. Ioan Cezar
36. Jarcău Adriana
37. Lazăr Dragoș
38. Lemnaru Elisabeta Cristina
39. Lancor Maria
40. Lixandru Florin
41. Manole Teia
42. Garajeu Andreea
43. Matei Roxana
44. Mateiciuc Cristiana
45. Mitache Constantin Liviu
46. Rusu Diana
47. Constantin Roxana
48. Necula Carmen
49. Niculescu Mizil Carmen
50. Pavil Daniela
51. Pană Floriana
52. Pavel Virginia
53. Pascale Corina
54. Petcu Rodica
55. Petrache Anca
56. Petre Miruna
57. Petre Violeta
58. Picu Ana Maria
59. Plăiașu Mihaela
60. Raileanu Mihaela
61. Pușchin Eduard
62. Rădescu Maria
63. Rusin Cătălina
64. Săndulescu Mihaela
65. Ostafi Doina
66. Suciu Raluca
67. Stancu Marilena
68. Scanteie Mirela
69. Stroe Marian
70. Șchiaua Mariana
71. Ștefan Elena
72. Știucă Marcela
73. Toma Mihaela Cristina
74. Ungur Cosmina
75. Vasile Paulina
76. Vasile Corina
77. Velniceru Nicoleta
78. Voicu Florina
79. Vodită Daniela
80. Zamfir Iuliana

---

**2.STRUCTURI ADMINISTRATIVE ȘI DIDACTIC AUXILIAR**

**SECRETARIAT :** Secretar Șef : Maria Dobrică

Secretar: Alice Cega

**AJUTOR PROGRAMATOR:** Scripcaru Virgil

**MAGAZINER:** Ion Mihai

**CONTABILITATE :** Administrator financiar- Luminita  
Mitrea

**ADMINISTRATIE:** Administrator financiar patrimoniu-  
Cecilia Tudor

**BIBLIOTECĂ:** Mișcodan Veronica, Vasile Mariana

**LABORATOR:** Laborant: Mariana Farmazon

**CABINET AEL:**

**CENTRUL DE INFORMARE ȘI DOCUMENTARE:**

Prof. Mitache Liviu



### 3. NIVELURI DE ÎNVĂȚĂMÂNT

#### POPULAȚIA ȘCOLARĂ 2012- 2013

**Clasa a IX-a** Total 323 : fete - 232  
9 Cls baieti - 91

**Clasa a X-a** Total 333 : fete - 219  
10 Cls baieti - 114

**Clasa a XI-a** Total 286 : fete - 200  
9 Cls baieti - 86

**Clasa a XII-a** Total 265 : fete - 206  
10 Cls baieti - 59

**TOTAL GENERAL** 1207 : fete - 857  
baieti -350

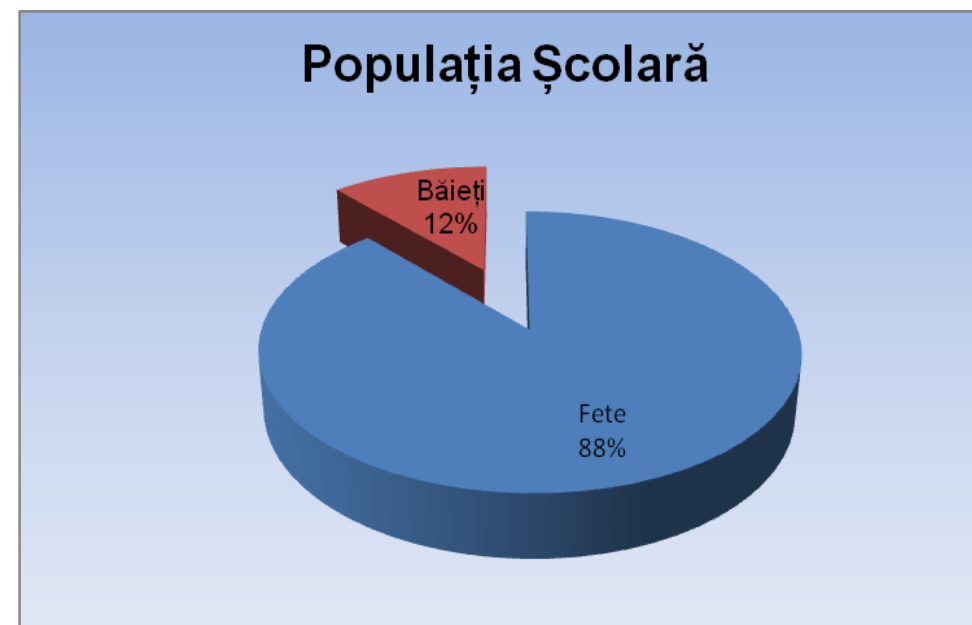

## ELEVI STRĂINI

Nr. crt.	Nume și prenume	Clasa	Bursier	De unde provine
1	Mironov Victoria	9G	DA	Rep. Moldova
2	Grajdean Veronica	9K	DA	Rep. Moldova
3	Damaschin Alina	9B	DA	Rep. Moldova
4	Rosca Daniela	9G	DA	Rep. Moldova
5	Palaghioi Viorica	9G	DA	Rep. Moldova
6	Pilipencu Anastasia	9B	DA	Rep. Moldova
7	Creștin Iulia	10	DA	Rep. Moldova
8	Ivanov Iulia	10	DA	Rep. Moldova
9	Perciuleac Vasile	10	DA	Rep. Moldova
10	Borodin Anastasia	10	DA	Rep. Moldova
11	Panaguță Adriana	10	DA	Rep. Moldova
12	Vavriv Olga	10	DA	Rep. Moldova
13	Celan Daniela	10	DA	Rep. Moldova
14	Munteanu Ion	10	DA	Rep. Moldova
15	Boiștean David	11G	DA	Rep. Ucraina
16	Andrieș Ana	11H	DA	Rep. Moldova
17	Varaniță Ion	12B	DA	Rep. Moldova
18	Diordiev Iulia	12H	DA	Rep. Moldova

Nr.crt.	Nivel de învățământ	Număr de clase	Număr de elevi	Forma de învățământ	Limba de predare
1.	Liceal ciclul inferior, a IX-a și a X-a	20	660	zi	româna
2.	Liceal ciclul superior, a XI-a și a XII-a	18	551	zi	româna

**DISTRIBUȚIA EFECTIVELOR DE ELEVI DIN ANUL ȘCOLAR 2011 - 2012 ÎN FUNCȚIE DE FILIERĂ, PROFIL, DENUMIRE SPECIALIZARE, CALIFICARE PROFESIONALĂ.**

Nr. crt.	Nivel	Filieră	Profil	Specializare/calificare profesională	Număr clase	Număr elevi
1.	Liceal	Tehnologică	Servicii	Tehnician în turism	6	470
2.	Liceal	Tehnologică	Servicii	Tehnician în activități economice	32	741

#### 4. RESURSE UMANE

##### A. Personal didactic de conducere

Nr. crt.	Nume și prenume	Grad didactic	Norma bază unitate	de în	Anul numirii în funcție
<b>1</b>	<b>Roxana Carmen Ionescu</b>	<b>I</b>	<b>DA</b>		<b>2003</b>
<b>2</b>	<b>Dana Iliescu</b>	<b>I</b>	<b>DA</b>		<b>2006</b>
<b>3</b>	<b>Anca Petrache</b>	<b>I</b>	<b>DA</b>		<b>2007</b>

##### B. Personal didactic

Personal didactic angajat	Cu doctorat	Cu gradul I	Cu gradul II	Doctoranzi	Cu definitivatul	Debutant	Necalificati
<b>78</b>	<b>4</b>	<b>36</b>	<b>13</b>	<b>4</b>	<b>18</b>	<b>7</b>	<b>0</b>

---

## **PROFESORI METODIȘTI**

ROXANA IONESCU

LILIANA IFTEMIE

GHINESCU CRISTINA

DUȚĂ DOINA

FLORIAN LIXANDRU

VALENTINA CAPOTĂ

CRISTIANA MATEICIUC

MIHAELA TOMA

NICOLETA BĂLOI

CĂTĂLIN DARMON

MARIANA CIOBANU

FLORIANA PANA

GOGOLOI IOAN

LEMNARU CRISTINA

ILIESCU DANA

**C. Personal auxiliar – 10**

**D. Personal nedidactic – 19**

## 5. BAZA MATERIALĂ – PREMISA ESENȚIALĂ ÎN FORMAREA PROFESIONALĂ A ELEVILOR ȘI ACTIVITATEA DIDACTICĂ

### (A) SPAȚII ȘCOLARE

Nr. crt.	Tipul de spațiu	Nr. spații	Suprafața	Dotări	Lucrări de consolidare și igienizare	Observații
1	Săli de clasă	18	950 m <sup>2</sup>	Mobilier, tablă magnetică Calculatoare, retroproiector Mobilier, aparatură	Montat elemente de încălzire	Lucrări de termoizolație la fațada clădirii Hidroizolație la terasa Înlocuit elemente de încălzire
2	Cabinete	6	250 m <sup>2</sup>	Mobilier, tablă magnetică interactivă Calculatoare, retroproiector Mobilier, aparatură	Montat elemente de încălzire	Lucrări de termoizolație la fațada clădirii Hidroizolație la terasa Înlocuit elemente de încălzire Montat aparate de aer condiționat
3	Laboratoare	2	250 m <sup>2</sup>	Mobilier, tablă magnetică Calculatoare, retroproiector Mobilier, aparatură	Montat elemente de încălzire	Lucrări de termoizolație la fațada clădirii Hidroizolație la terasa Înlocuit elemente de încălzire Montat aparate de aer condiționat
4	Teren/sala de educație fizică	2	1315 m <sup>2</sup>	Panou baschet	Sala de sport înlocuit parchet și lambriuri Montat elemente de încălzire	Lucrări de termoizolație la fațada clădirii Hidroizolație la terasa Înlocuit elemente de încălzire

**(B) SPAȚII AUXILIARE**

Nr. crt	Tipul de spațiu	Nr. spații	Suprafața	Dotări	Lucrări de consolidare și igienizare	Observații
1	Biblioteca	1	50m2	Calculator, xerox	Înlocuit elemente de încălzire Termoizolație Înlocuit uși	Lucrări de termoizolație la fațada clădirii Hidroizolație la terasa Înlocuit elemente de încălzire
2	Centrul de documentare și informare	1	50m2	Calculator, retroproiector	Înlocuit elemente de încălzire Termoizolație Înlocuit uși	Lucrări de termoizolație la fațada clădirii Hidroizolație la terasa Înlocuit elemente de încălzire
3	Spații sanitare	2	60m2		Înlocuit elemente de încălzire Termoizolație Înlocuit uși	Lucrări de termoizolație la fațada clădirii Hidroizolație la terasa Înlocuit elemente de încălzire
4	Alte spații	28	136m2	Calculator, stație radio	Instalații sanitare la grup sanitar	Lucrări de termoizolație la fațada clădirii Hidroizolație la terasa Înlocuit elemente de încălzire

**(C) SPAȚII ADMINISTRATIVE**

Nr. crt	Tipul de spațiu	Nr. spații	Suprafața	Dotări	Lucrări de consolidare și igienizare	Observații
1	Secretariat	1	20 m <sup>2</sup>	Calculatoare, televizor, imprimante, xerox, aer condiționat	Înlocuit elemente de încălzire Termoizolație Înlocuit uși	Lucrări de termoizolație la fațada clădirii Hidroizolație la terasa Înlocuit elemente de încălzire
2	Spațiul pentru echipa managerială	2	60 m <sup>2</sup>	Calculatoare, xerox, imprimante, scanner, televizor, frigider, aer condiționat	Înlocuit elemente de încălzire Termoizolație Înlocuit uși	Lucrări de termoizolație la fațada clădirii Hidroizolație la terasa Înlocuit elemente de încălzire Înlocuit instalația sanitară
3	Contabilitate	1	10 m <sup>2</sup>	Calculator, imprimantă, xerox	Înlocuit elemente de încălzire Termoizolație Înlocuit uși	Lucrări de termoizolație la fațada clădirii Hidroizolație la terasa Înlocuit elemente de încălzire
4	Birou administrație	1	30 m <sup>2</sup>	Calculatoare, imprimante, xerox	Înlocuit elemente de încălzire Termoizolație Înlocuit uși	Lucrări de termoizolație la fațada clădirii Hidroizolație la terasa Înlocuit elemente de încălzire



# **CAPITOLUL IV**

## **EFICACITATE EDUCAȚIONALĂ POLITICI ȘI STRATEGII MANAGERIALE**

---

**1. Managementul procesului de predare – învățare – evaluare**

**a. OFERTĂ CURRICULARĂ 2012 – 2013**

**CLASA A IX-A  
DOMENIUL PREGĂTIRII DE BAZĂ - ECONOMIC  
SPECIALIZARE / CALIFICARE PROFESIONALĂ : TEHNICIAN ÎN  
ACTIVITĂȚI ECONOMICE**

**TRUNCHI COMUN**

1. Lb. română	3 ore
2. Lb. modernă (I)	2 ore
3. Lb. modernă (II)	2 ore
4. Matematică	2 ore
5. Fizica	2 ore
6. Chimie	1 oră
7. Biologie	1 oră
8. Istorie	1 oră
9. Geografie	1 oră
10. Logică, argumentare și comunicare	1 oră
11. Tehnologia informației și a comunicațiilor (TIC)	1 oră
12. Educație fizică	1 oră
13. Religie	1 oră
<b>TOTAL TRUNCHI COMUN</b>	<b>19 ORE</b>

**CURRICULUM DIFERENȚIAT**

---

1. Chimie	1 oră
2. Matematică	1 oră
<b>3. Cultură de specialitate</b>	<b>6 ore</b>
Modul I Patrimoniul unității	2 ore
Modul II Organizarea unității economice	2 ore
Modul III Calitatea produselor și serviciilor	2 ore
<b>4. Pregătire practică săptămânală</b>	<b>3 ore</b>
Modul I Patrimoniul unității	
Modul II Organizarea unității economice	
Modul III Calitatea produselor și serviciilor	
<b>TOTAL CURRICULUM DIFERENȚIAT</b>	<b>11 ORE</b>
<b>CURRICULUM ÎN DEZVOLTARE LOCALĂ</b>	<b>90 ORE/AN</b>
<b>TOTAL GENERAL</b>	<b>30 ORE/SĂPTĂMÂNĂ</b>
<b>NR. SĂPTĂMÂNI ORE CURS – 36</b>	
<b>NR. SĂPTĂMÂNI PRACTICĂ COMASATĂ – 3</b>	
<b>TOTAL SĂPTĂMÂNI – 39</b>	

+

---

**CLASA A IX-A**  
**DOMENIUL PREGĂTIRII DE BAZĂ – TURISM ȘI ALIMENTAȚIE PUBLICĂ**  
**SPECIALIZAREA/ CALIFICAREA: TEHNICIAN ÎN TURISM**

***TRUNCHI COMUN***

1. Lb. română	3 ore
2. Lb. modernă (I)	2 ore
3. Lb. modernă (II)	2 ore
4. Matematică	2 ore
5. Fizica	2 ore
6. Chimie	1 oră
7. Biologie	1 oră
8. Istorie	1 oră
9. Geografie	1 oră
10. Logică, argumentare și comunicare	1 oră
11. Tehnologia informației și comunicațiilor (TIC)	1 oră
12. Educație fizică	1 oră
13. Religie	1 oră

**TOTAL TRUNCHI COMUN** **19 ORE**

***CURRICULUM DIFERENȚIAT***

---

1. Chimie	1 oră
2. Matematică	1 oră
<b>3. Cultură de specialitate</b>	<b>6 ore</b>
Modul I Bazele restaurației	2 ore
Modul II Organizarea activității unităților de alimentație și turism	2 ore
Modul III Igiena și securitatea muncii în turism și alimentație	2 ore
<b>4. Pregătire practică săptămânală</b>	<b>3 ore</b>
Modul I Bazele restaurației	
Modul II Organizarea activității unităților de alimentație și turism	
Modul III Igiena și securitatea muncii în turism și alimentație	
<b>TOTAL CURRICULUM DIFERENȚIAT</b>	<b>11 ORE</b>
<b>CURRICULUM ÎN DEZVOLTARE LOCALĂ</b>	<b>90 ORE/AN</b>
<b>TOTAL GENERAL</b>	<b>30 ORE/SĂPTĂMÂNĂ</b>
<b>NR. SĂPTĂMÂNI ORE CURS – 36</b>	
<b>NR. SĂPTĂMÂNI PRACTICĂ COMASATĂ – 3</b>	
<b>TOTAL SĂPTĂMÂNI – 39</b>	

**CLASA a X a**

**DOMENIUL PREGĂTIRII DE BAZĂ – COMERȚ-ECONOMIC**

**CALIFICAREA: TEHNICIAN ÎN ACTIVITĂȚI ECONOMICE**

**TRUNCHI COMUN**

1. Lb. română	3 ore
2. Lb. modernă (I)	2 ore
3. Lb. modernă (II)	1 ore
4. Matematică	2 ore
5. Fizica	2 ore
6. Chimie	1 oră
7. Biologie	1 oră
8. Istorie	1 oră
9. Geografie	1 oră
10. Psihologie	1 oră
11. Religie	1 oră
12. Sport	1 oră
13. Educație antreprenorială	1 oră
14. Tehnologia informației și a comunicațiilor (TIC)	1 oră
<b>TOTAL</b>	<b>19 ORE</b>

---

**CURRICULUM DIFERENȚIAT**

1. Matematică 1 oră  
2. **Cultură de specialitate** 5 ore

Modul I Contabilitatea unității economice 2 ore

Modul II Protecția consumatorului și a mediului 1 ore

Modul III Comunicare profesională 2 ore

3. **Pregătire practică săptămânală** 5 ore

Modul I Contabilitatea unității economice 1 ore

Modul II Protecția consumatorului și a mediului 2 ore

Modul III Comunicare profesională 2 ore

**TOTAL CURRICULUM DIFERENȚIAT 11 ORE**

**CURRICULUM ÎN DEZVOLTARE LOCALĂ 90 ORE/AN**

**TOTAL GENERAL 30 ORE/SĂPTĂMÂNĂ**

**NR. SĂPTĂMÂNI ORE CURS – 35**

**NR. SĂPTĂMÂNI PRACTICĂ COMASATĂ – 3**

**TOTAL SĂPTĂMÂNI – 38**

---

**CLASA a X a**

**DOMENIUL PREGĂTIRII DE BAZĂ – TURISM ȘI ALIMENTAȚIE PUBLICĂ**

**CALIFICAREA: TEHNICIAN ÎN TURISM**

***TRUNCHI COMUN***

1. Lb. română	3 ore
2. Lb. modernă (I)	2 ore
3. Lb. modernă (II)	1 ore
4. Matematică	2 ore
5. Fizica	2 ore
6. Chimie	1 oră
7. Biologie	1 oră
8. Istorie	1 oră
9. Geografie	1 oră
10. Psihologie	1 oră
11. Religie	1 oră
12. Sport	1 oră
13. Educație antreprenorială	1 oră
14. Tehnologia informației și a comunicațiilor (TIC)	1 oră

**TOTAL**

**19 ORE**



---

**CURRICULUM DIFERENȚIAT**

1. Matematică 1 oră  
2. **Cultură de specialitate** **5 ore**

Modul I Gestiune economică 1 oră  
Modul II Calitatea serviciilor hoteliere 1 oră  
Modul III Servicii hoteliere 3 ore

3. **Pregătire practică săptămânală** **5 ore**

Modul I Gestiune economică 1 oră  
Modul II Calitatea serviciilor hoteliere 2 ore  
Modul III Servicii hoteliere 2 ore

**TOTAL CURRICULUM DIFERENȚIAT 11 ORE**

**CURRICULUM ÎN DEZVOLTARE LOCALĂ 90 ORE/AN**

**TOTAL GENERAL 30 ORE/SĂPTĂMÂNĂ**

**NR. SĂPTĂMÂNI ORE CURS – 35**

**NR. SĂPTĂMÂNI PRACTICĂ COMASATĂ – 3**

**TOTAL SĂPTĂMÂNI – 38**

---

**CLASA a XI a ECONOMIC**  
**SPECIALIZAREA: TEHNICIAN ÎN ACTIVITĂȚI ECONOMICE**

**TRUNCHI COMUN**

1. Lb. română	3 ore
2. <b>Modul</b> Lb. modernă (I)	2 ore
3. <b>Modul</b> Limba modernă (II)	2 ore
4. Matematică	3 ore
5. Istorie	2 ore
6. Geografie	1 oră
7. Economie	2 ore
8. Religie*	1 oră
9. Ed. fizică	1 oră
<b>TOTAL</b>	<b>17 ORE</b>

**CURRICULUM DIFERENȚIAT**

1. <b>Modul</b> TIC (Tehnologia informației și a comunicațiilor)	1 oră
--	-------

2. <b>Modul I</b> Marketingul afacerii	1 oră
3. <b>Modul II</b> Planificare operațională	1 oră
4. <b>Modul III</b> Organizarea resurselor umane	1 oră
5. <b>Modul IV</b> Contabilitatea evenimentelor Și tranzacțiilor	2 ore
6. <b>Modul V</b> Contracte economice	2 ore
7. Firma de exercitiu	3 ore
✓	Marketingul afacerii
✓	Planificare operațională
✓	Organizarea resurselor umane
<b>TOTAL CURRICULUM DIFERENȚIAT</b>	<b>11 ORE</b>

**CURRICULUM DEZVOLTARE LOCALĂ**

1. <b>Modul VIII</b> Asigurări	2 ore
<b>TOTAL CURRICULUM DEZVOLTARE LOCALĂ</b>	<b>2 ORE</b>
<b>TOTAL GENERAL</b>	<b>30 ORE/săptămână</b>

**INSTRUIRE PRACTICĂ**

1. <b>Modul VI</b> Igiena, securitatea muncii și protecția mediului	30 ore/an
2. <b>Modul VII</b> Instrumente de plată	90 ore/an

**NR. SĂPTĂMÂNI ORE CURS – 33**

**NR. SĂPTĂMÂNI PRACTICĂ COMASATĂ – 4**

**TOTAL SĂPTĂMÂNI – 37**

---

**CLASA a XI a TURISM**  
**SPECIALZAREA: TEHNICIAN ÎN TURISM**

**TRUNCHI COMUN**

1. Lb. română	3 ore
2. <b>Modul</b> Lb. modernă (I)	2 ore
3. <b>Modul</b> Limba modernă (II)	2 ore
4. Matematică	3 ore
5. Istorie	2 ore
6. Geografie	1 oră
7. Economie	2 ore
8. Religie*	1 oră
9. Ed. fizică	1 oră
<b>TOTAL</b>	<b>17 ORE</b>

**CURRICULUM DIFERENȚIAT**

1. <b>Modul</b> TIC (Tehnologia informației și a comunicațiilor)	1 oră
2. <b>Modul I</b> Marketingul afacerii	1 oră
3. <b>Modul II</b> Planificare operațională	1 oră
4. <b>Modul III</b> Organizarea resurselor umane	1 oră

---

5. <b>Modul IV</b> Organizarea Agenției de turism	4 ore
6. Firma de exercitiu	3 ore
✓	Marketingul afacerii
✓	Planificare operațională
✓	Organizarea resurselor umane
<b>TOTAL CURRICULUM DIFERENȚIAT</b>	<b>11 ORE</b>

**CURRICULUM DEZVOLTARE LOCALĂ**

1. <b>Modul VII</b> Tipologia agențiilor de turism	1 oră
2. <b>Modul VIII</b> Politici și strategii de marketing în agențiile de turism	1 oră

**TOTAL CURRICULUM DEZVOLTARE LOCALĂ** **2 ORE**

**TOTAL GENERAL** **30 ORE/săptămână**

**INSTRUIRE PRACTICĂ**

1. <b>Modul V</b> Igiena, securitatea muncii și protecția mediului	30 ore/an
2. <b>Modul VI</b> Operațiuni tehnice ale agenției de turism	90 ore/an

**NR. SĂPTĂMÂNI ORE CURS – 33**

**NR. SĂPTĂMÂNI PRACTICĂ – 4**

**TOTAL SĂPTĂMÂNI – 37**

---

**CLASA a XII a ECONOMIC**  
**SPECIALIZAREA: TEHNICIAN IN ACTIVITĂȚI ECONOMICE**

**TRUNCHI COMUN**

1. Lb. română	3 ore
2. <b>Modul</b> Lb. modernă (I)	2 ore
3. <b>Modul</b> Limba modernă (II)	1 oră
4. Matematică	3 ore
5. Istorie	1 oră
6. Geografie	2 ore
7. Economie aplicată	2 ore
8. Religie*	1 oră
9. Ed. fizică	1 oră
<b>TOTAL</b>	<b>16 ORE</b>

**CURRICULUM DIFERENȚIAT**

1. <b>Modul</b> Limba modernă II	1 oră
2. <b>Modul</b> TIC (Tehnologia informației și a comunicațiilor)	1 oră
3. <b>Modul I</b> Mediul concurențial al afacerii	2 ore
4. <b>Modul II</b> Finanțarea afacerii	2 ore
5. <b>Modul III</b> Negocierea în afaceri	2 ore
6. <b>Modul IV</b> Realizarea situații financiare Și calculația costurilor	2 ore
7. <b>Modul V</b> Finanțe Și fiscalitate	1 oră

---

**TOTAL CURRICULUM DIFERENȚIAT**

**11 ORE**

**CURRICULUM DEZVOLTARE LOCALĂ**

1. **Modul IX** Analiza pieței

2 ore

**TOTAL CURRICULUM DEZVOLTARE LOCALĂ**

**2 ORE**

**TOTAL GENERAL**

**29 ORE/săptămână**

**STAGII DE PREGĂTIRE PRACTICĂ**

1. **Modul VI** Managementul calității

6 ore

2. **Modul VII** Utilizarea calculatorului in contabilitate

12 ore

3. **Modul VIII** Statistica Și analiza economică

12 ore

**TOTAL STAGII DE PREGĂTIRE PRACTICĂ**

**30 ORE**

**NR. SĂPTĂMÂNI ORE CURS – 29**

**NR. SĂPTĂMÂNI PRACTICĂ – 4**

**TOTAL SĂPTĂMÂNI – 33**

---

**CLASA a XII a TURISM**  
**SPECIALIZAREA: TEHNICIAN IN ACTIVITATI DE TURISM**

**TRUNCHI COMUN**

1. Lb. română	3 ore
2. <b>Modul</b> Lb. modernă (I)	2 ore
3. <b>Modul</b> Limba modernă (II)	1 oră
4. Matematică	3 ore
5. Istorie	1 oră
6. Geografie	2 ore
7. Economie aplicată	2 ore
8. Religie*	1 oră
9. Ed. fizică	1 oră
<b>TOTAL</b>	<b>16 ORE</b>

**CURRICULUM DIFERENȚIAT**

1. <b>Modul</b> Limba modernă II	1 oră
2. <b>Modul</b> TIC (Tehnologia informației și a comunicațiilor)	1 oră
3. <b>Modul I</b> Mediul concurențial al afacerii	2 ore
4. <b>Modul II</b> Finanțarea afacerii	2 ore
5. <b>Modul III</b> Negocierea în afaceri	2 ore
6. <b>Modul IV</b> Oferta de produse și servicii în agenția de turism	3 ore
<b>TOTAL CURRICULUM DIFERENȚIAT</b>	<b>11 ORE</b>



---

***CURRICULUM DEZVOLTARE LOCALĂ***

1. <b>Modul VII</b> Dezvoltare durabilă în turism	2 ore
<b><i>TOTAL CURRICULUM DEZVOLTARE LOCALĂ</i></b>	<b>2 ORE</b>
<b><i>TOTAL GENERAL</i></b>	<b>29 ORE/săptămână</b>

***STAGII DE PREGĂTIRE PRACTICĂ***

1. <b>Modul V</b> Managementul calității	6 ore
2. <b>Modul VI</b> Rrelații publice în agenția de turism	24 ore

***TOTAL STAGII DE PREGĂTIRE PRACTICĂ*** **30 ORE**

**NR. SĂPTĂMÂNI ORE CURS – 29**

**NR. SĂPTĂMÂNI PRACTICĂ – 4**

**TOTAL SĂPTĂMÂNI – 33**

## **b. REZULTATELE ÎNVĂȚĂRII**

### **b.1. SITUAȚIA LA ÎNVĂȚĂTURĂ**

CLASA a IX-a – Semestrul I

Clasa	Medii între 5-6,99	7,00-8,99	9-10
IX A	0	23	4
IX B	0	20	11
IX C	0	23	6
IX D	0	16	12
IX E	0	14	14
IX F	0	20	8
IX G	0	25	4
IX H	0	19	5
IX I	0	25	5
IX J	0	25	5
IX K	0	25	3
<b>TOTAL</b>	<b>0</b>	<b>235</b>	<b>77</b>

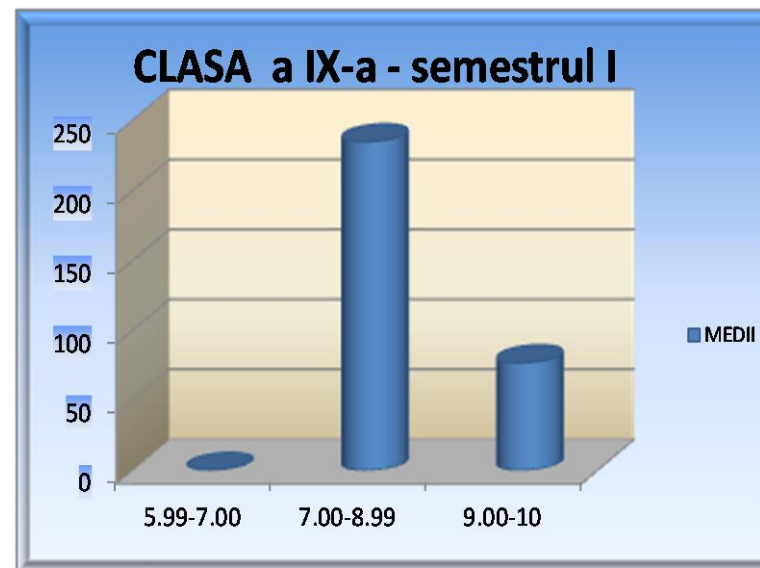

*CLASA a IX-a – semestrul II*

Clasa	Medii între 5-6,99	7,00-8,99	9-10
IX A	0	21	7
IX B	0	15	16
IX C	0	2	27
IX D	0	15	13
IX E	0	17	12
IX F	0	18	10
IX G	0	21	8
IX H	0	17	7
IX I	0	20	10
IX J	0	16	14
IX K	0	23	5
<b>TOTAL</b>	<b>0</b>	<b>185</b>	<b>129</b>

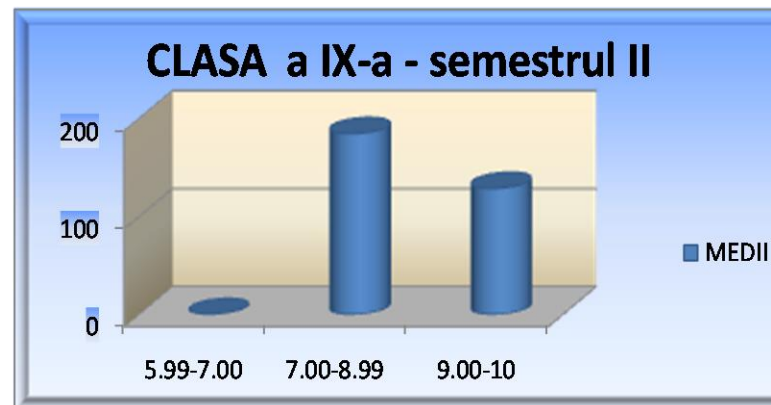

Clasa	Medii între 5-6,99	7,00-8,99	9-10
IX A	0	21	7
IX B	0	15	16
IX C	0	19	10
IX D	0	14	14
IX E	0	13	16
IX F	0	18	10
IX G	0	26	4
IX H	0	22	5
IX I	0	20	10
IX J	0	19	11
IX K	0	23	5
<b>TOTAL</b>	<b>0</b>	<b>210</b>	<b>108</b>

Clasa a IX -a anual

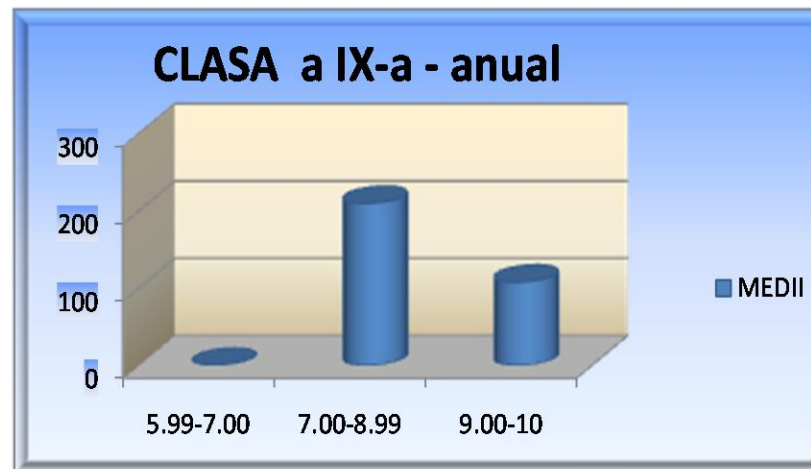

*CLASA a X-a – semestrul I*

Clasa	Medii între 5-6,99	7,00-8,99	9-10
<b>X A</b>	0	16	17
<b>X B</b>	1	14	15
<b>X C</b>	0	16	18
<b>X D</b>	0	19	15
<b>X E</b>	0	2	31
<b>X F</b>	1	15	17
<b>X G</b>	0	10	23
<b>X H</b>	0	14	19
<b>X I</b>	0	19	15
<b>X J</b>	0	19	15
<b>TOTAL</b>	<b>2</b>	<b>162</b>	<b>185</b>

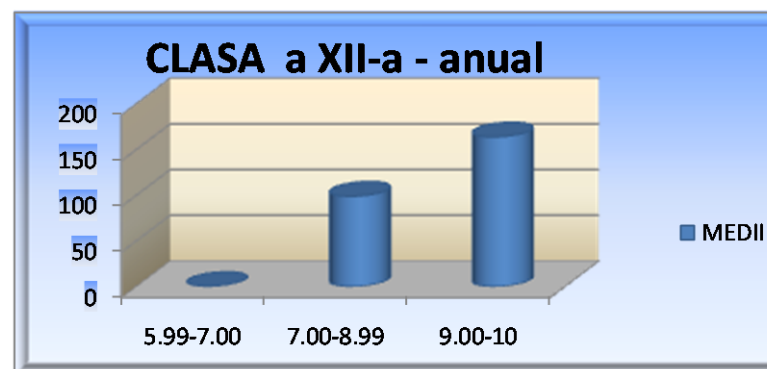

Clasa a X a – Semestrul II

Clasa	Medii între 5-6,99	7,00-8,99	9-10
X A	0	7	26
X B	0	13	19
X C	0	9	25
X D	0	15	18
X E	0	15	18
X F	0	8	22
X G	0	2	32
X H	0	10	23
X I	0	12	21
X J	0	15	19
<b>TOTAL</b>	<b>0</b>	<b>106</b>	<b>223</b>

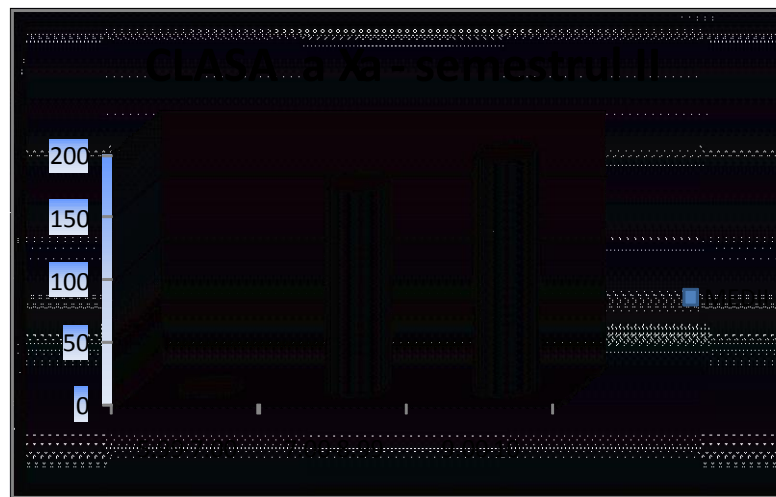

Clasa a X a- anual

Clasa	Medii între 5-6,99	7,00-8,99	9-10
<b>X A</b>	0	13	20
<b>X B</b>	0	13	19
<b>X C</b>	0	9	25
<b>X D</b>	0	14	20
<b>X E</b>	0	17	16
<b>X F</b>	0	10	22
<b>X G</b>	0	8	26
<b>X H</b>	0	10	23
<b>X I</b>	0	12	21
<b>X J</b>	0	15	19
<b>TOTAL</b>	<b>0</b>	<b>121</b>	<b>201</b>

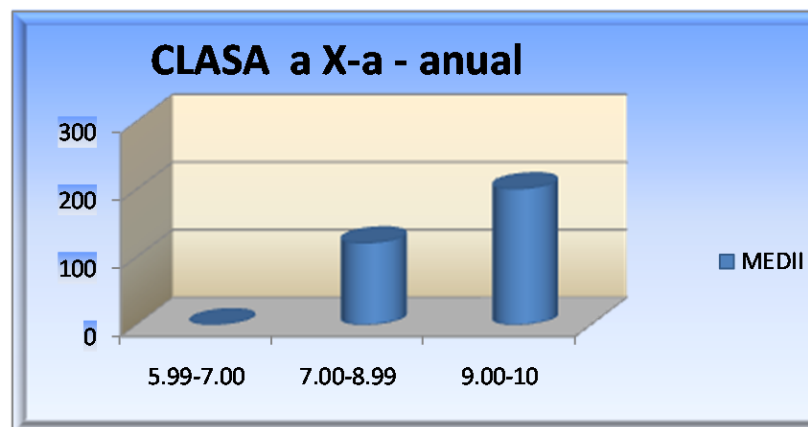



Clasa a XI-a – semestrul I

Clasa	Medii între 5-6,99	7,00-8,99	9-10
XI A	0	4	28
XI B	0	17	23
XI C	0	19	12
XI D	0	21	11
XI E	0	11	20
XI F	0	18	13
XI G	0	12	18
XI H	0	11	21
XI I	0	18	13
<b>TOTAL</b>	<b>0</b>	<b>131</b>	<b>159</b>

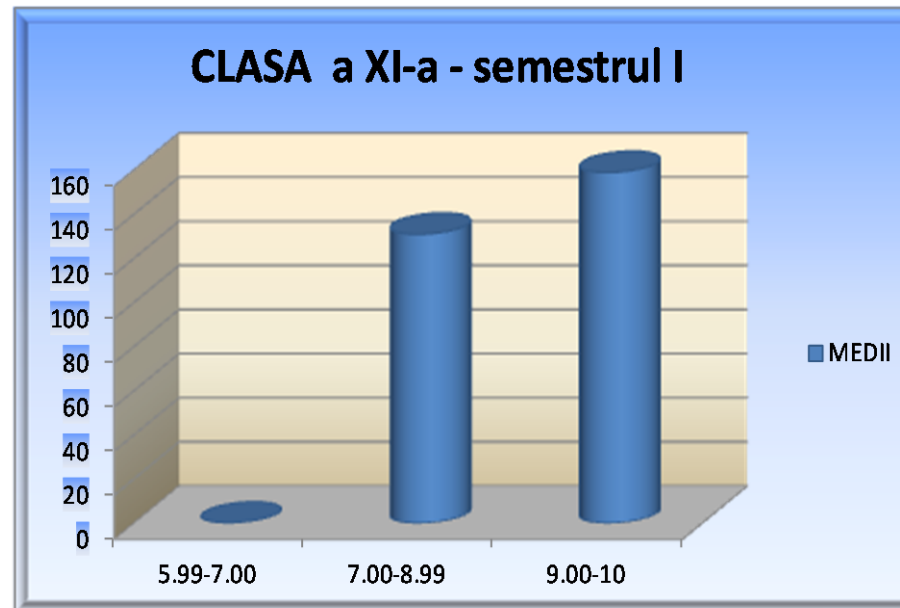

Clasa a XI-a – semestrul II

Clasa	Medii între 5-6,99	7,00-8,99	9-10
XI A	0	4	28
XI B	0	14	17
XI C	0	14	16
XI D	1	23	8
XI E	0	5	27
XI F	0	7	25
XI G	0	16	15
XI H	0	14	18
XI I	0	19	10
<b>TOTAL</b>	<b>1</b>	<b>116</b>	<b>164</b>

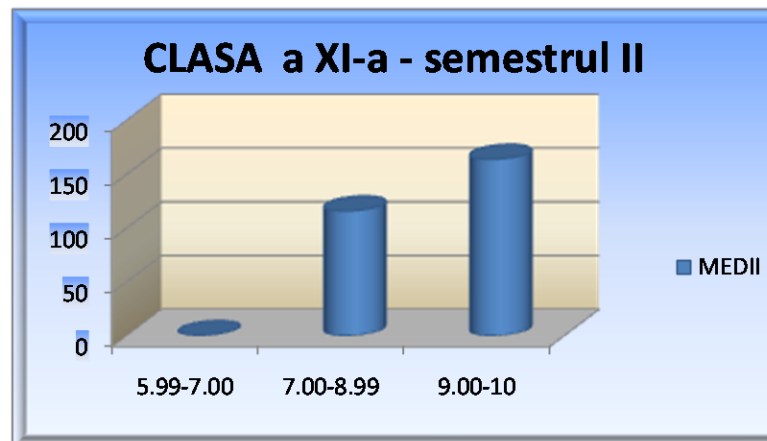

Clasa a XI-a – anual

Clasa	Medii între 5-6,99	7,00-8,99	9-10
XI A	0	6	26
XI B	0	14	17
XI C	0	15	17
XI D	0	6	26
XI E	0	5	27
XI F	0	7	25
XI G	0	12	19
XI H	0	5	27
XI I	0	13	18
<b>TOTAL</b>	<b>0</b>	<b>82</b>	<b>202</b>

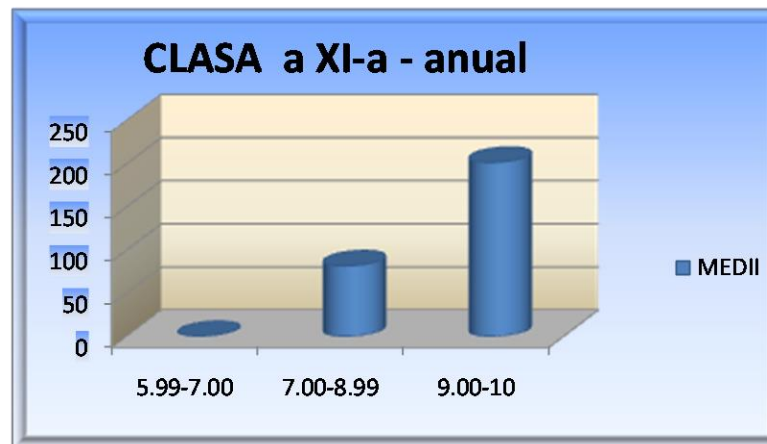

Clasa a XII-a – semestrul I

Clasa	Medii între 5-6,99	7,00-8,99	9-10
XII A	1	27	3
XII B	0	18	9
XII C	0	21	8
XII D	1	24	5
XII E	0	26	2
XII F	0	27	2
XII G	0	22	6
XII H	0	23	6
XII I	0	26	3
<b>TOTAL</b>	<b>2</b>	<b>214</b>	<b>46</b>

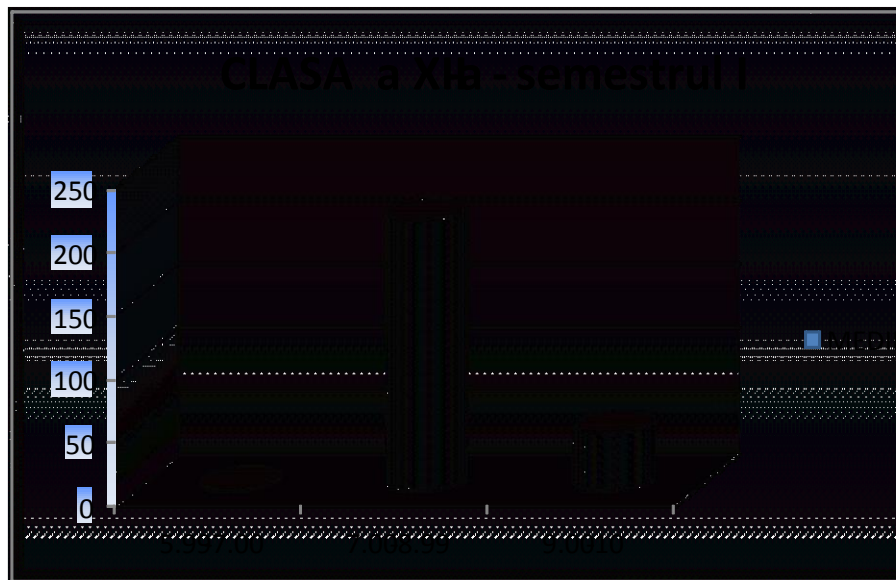

Clasa a XII-a – semestrul II

Clasa	Medii între 5-6,99	7,00- 8,99	9-10
XII A	0	12	19
XII B	0	18	9
XII C	0	6	23
XII D	0	19	10
XII E	2	18	9
XII F	0	16	13
XII G	0	22	6
XII H	0	15	16
XII I	0	19	10
<b>TOTAL</b>	<b>2</b>	<b>145</b>	<b>115</b>

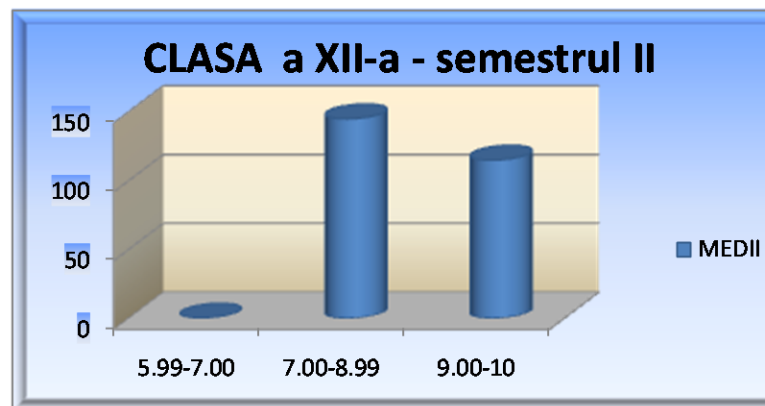

Clasa a XII-a – anual

Clasa	Medii între 5-6,99	7,00- 8,99	9-10
XII A	0	12	20
XII B	0	5	22
XII C	0	7	22
XII D	0	10	20
XII E	0	9	19
XII F	0	16	13
XII G	0	6	22
XII H	0	15	16
XII I	0	19	10
<b>TOTAL</b>	<b>0</b>	<b>99</b>	<b>164</b>

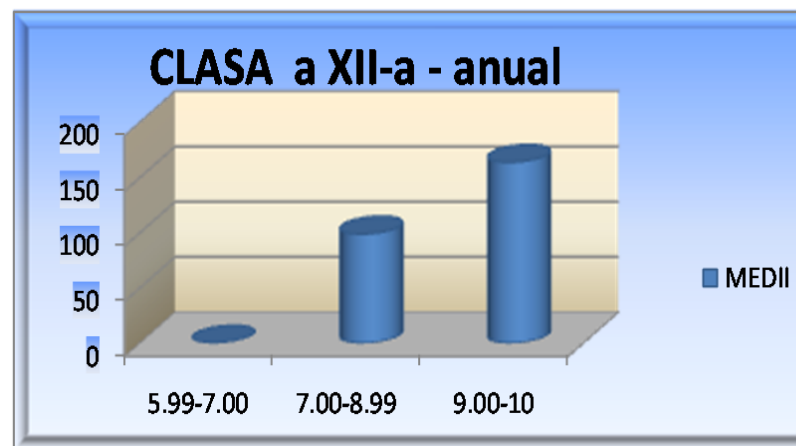

**b.2 FRECVENȚA**  
**NOTELE OBȚINUTE LA PURTARE**  
*SITUAȚIA FRECVENȚEI ÎN ANUL ȘCOLAR 2012 – 2013*  
*Clasa a IX-a – semestrul I*

Clasa	Total absențe	Absențe motivate
IX A	276	181
IX B	169	76
IX C	121	66
IX D	180	165
IX E	261	216
IX F	110	69
IX G	486	181
IX H	416	141
IX I	166	122
IX J	156	97
IX K	201	177
<b>TOTAL</b>	<b>2542</b>	<b>1491</b>

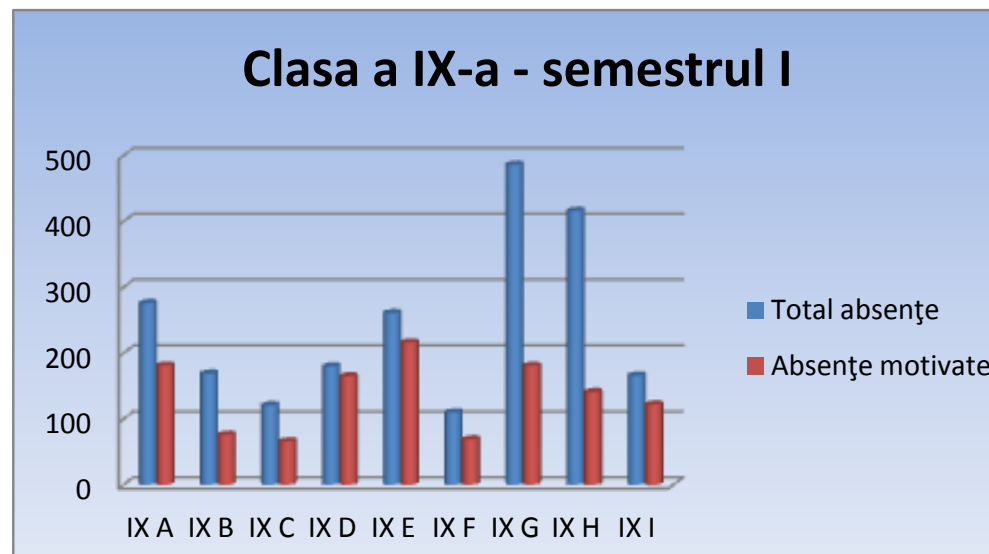

Clasa a IX-a – semestrul II

Clasa	Total absențe	Absențe motivate
IX A	1000	667
IX B	492	290
IX C	525	345
IX D	398	308
IX E	730	567
IX F	471	102
IX G	1121	584
IX H	1365	810
IX I	501	348
IX J	703	527
IX K	417	327
<b>TOTAL</b>	<b>7723</b>	<b>4875</b>

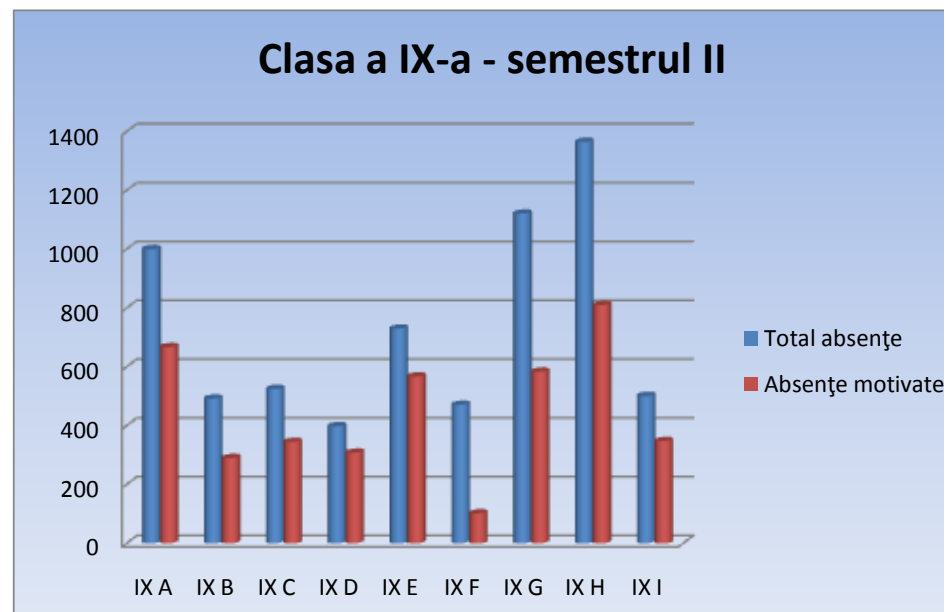



Clasa a IX a anual

Clasa	Total absențe	Absențe motivate
IX A	1276	848
IX B	661	366
IX C	646	411
IX D	578	473
IX E	991	783
IX F	581	171
IX G	1607	865
IX H	1781	951
IX I	667	470
IX J	859	624
IX K	618	504
<b>TOTAL</b>	<b>13265</b>	<b>6366</b>

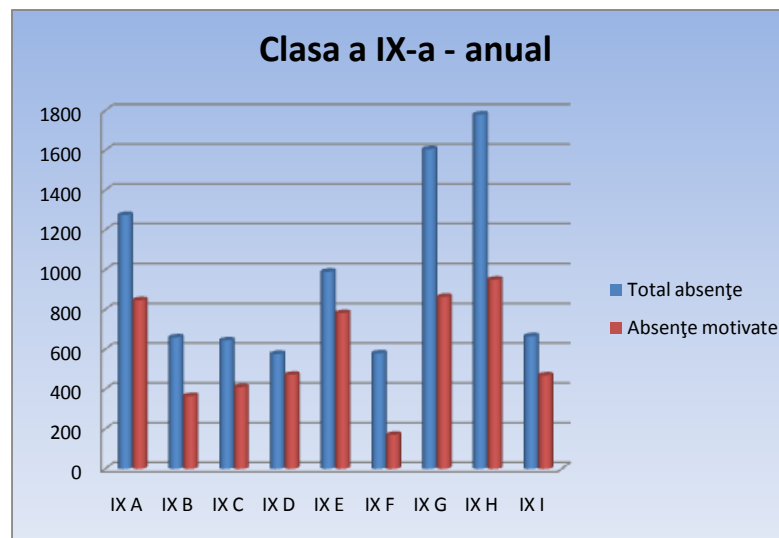

Clasa a X-a – semestrul I

Clasa	Total absențe	Absențe motivate
X A	424	310
X B	786	656
X C	567	419
X D	454	360
X E	636	370
X F	399	262
X G	535	390
X H	505	270
X I	462	369
X J	422	324
<b>TOTAL</b>	<b>5190</b>	<b>3730</b>

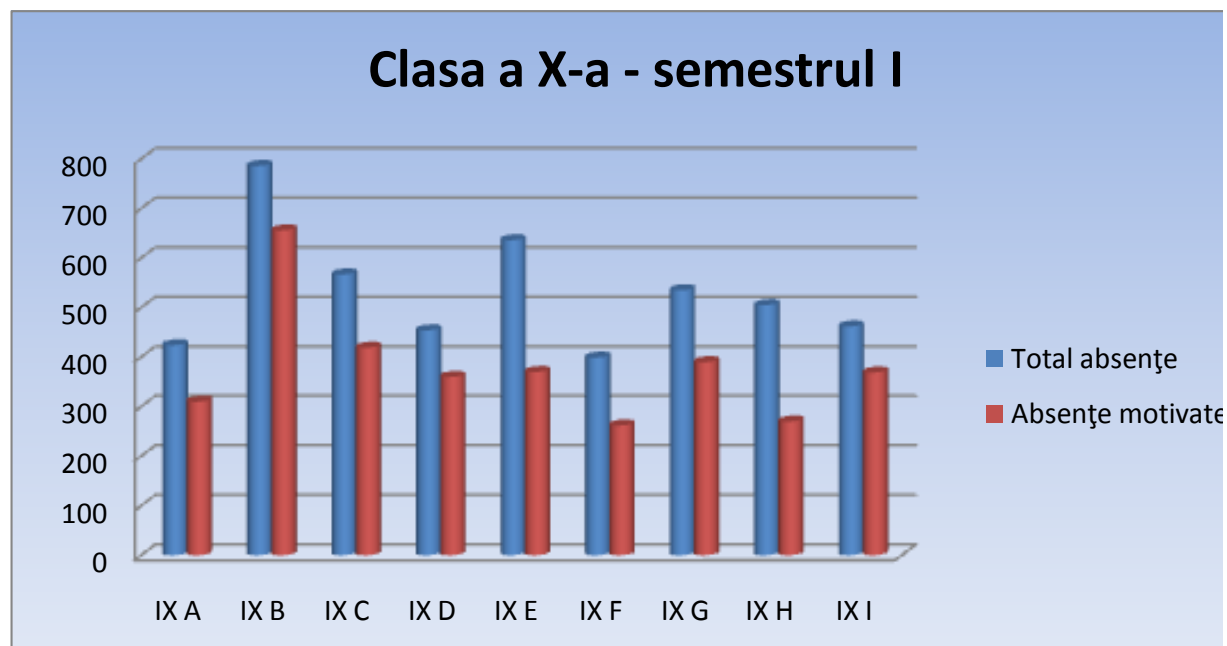

Clasa a X-a – semestrul II

Clasa	Total absențe	Absențe motivate
X A	968	822
X B	1371	1003
X C	1013	860
X D	570	490
X E	1096	819
X F	725	541
X G	1240	989
X H	867	601
X I	978	913
X J	902	725
<b>TOTAL</b>	<b>9730</b>	<b>7763</b>

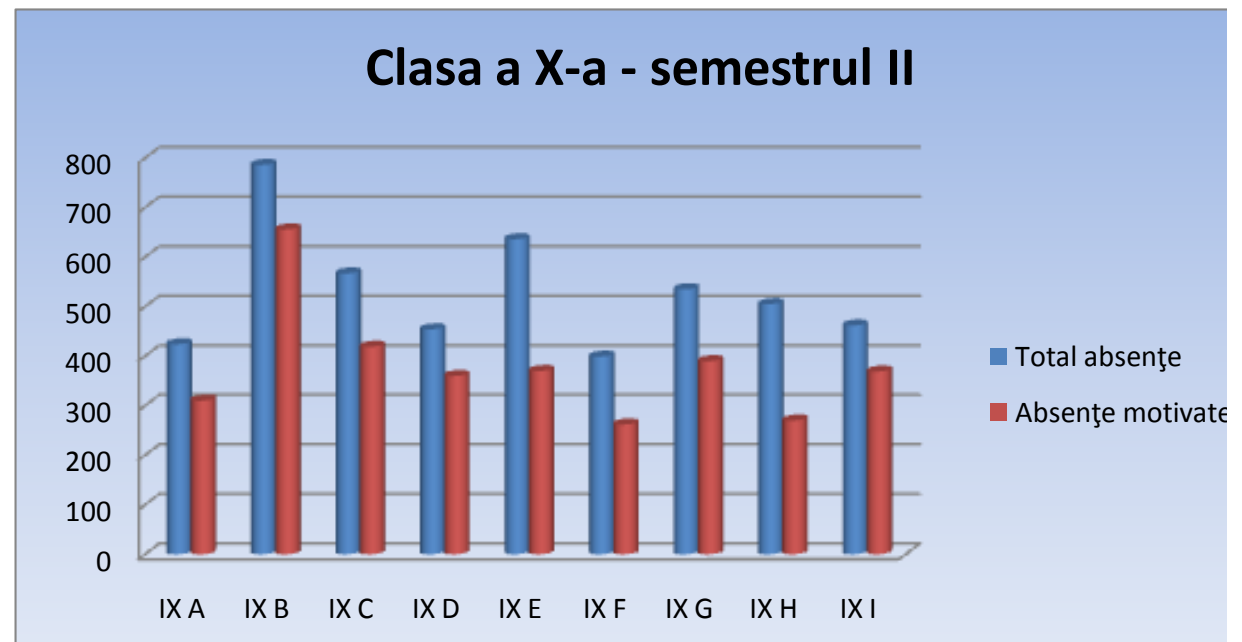

Clasa	Total absențe	Absențe motivate
X A	1392	1132
X B	2157	1659
X C	1580	1279
X D	1024	850
X E	1732	1189
X F	1124	803
X G	1775	1379
X H	1372	871
X I	1440	1282
X J	1324	1049
<b>TOTAL</b>	<b>14920</b>	<b>11493</b>

Clasa a X-a – anual

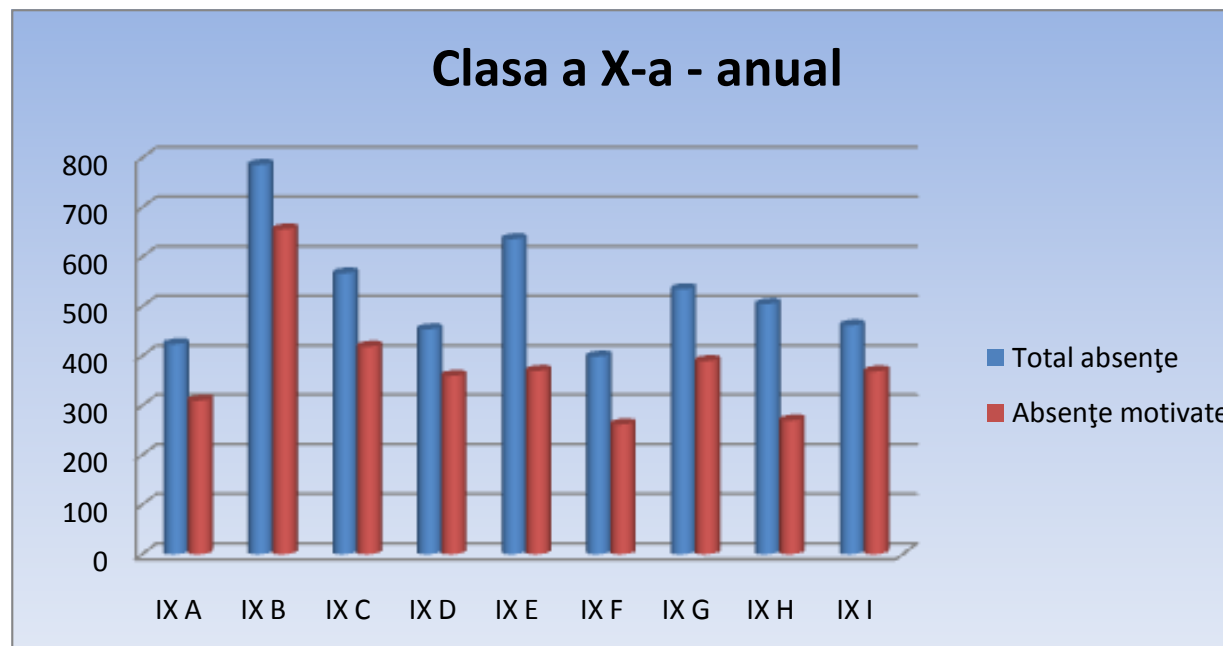

Clasa a XI-a – semestrul I

Clasa	Total absențe	Absențe motivate
XI A	624	460
XI B	693	509
XI C	997	739
XI D	607	426
XI E	573	563
XI F	571	435
XI G	569	366
XI H	369	256
XI I	570	351
<b>TOTAL</b>	<b>5573</b>	<b>4105</b>

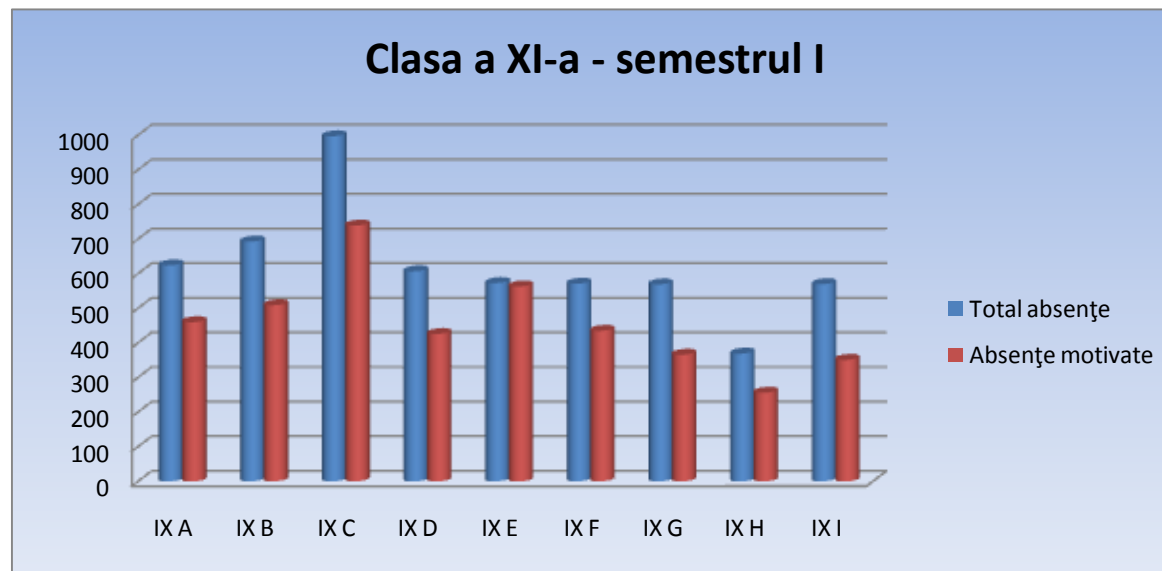

Clasa a XI-a – semestrul II

Clasa	Total absențe	Absențe motivate
XI A	955	717
XI B	1305	1059
XI C	1853	1270
XI D	1423	1160
XI E	984	893
XI F	1085	984
XI G	1329	1122
XI H	711	508
XI I	817	592
<b>TOTAL</b>	<b>10462</b>	<b>8305</b>

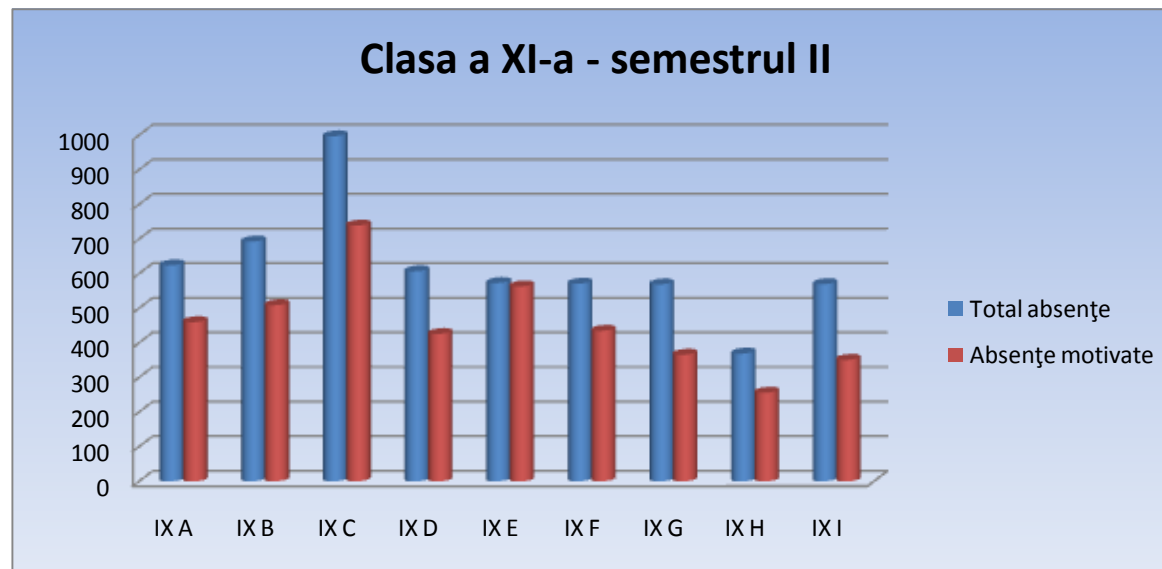

Clasa A XI a anual

Clasa	Total absențe	Absențe motivate
XI A	1579	1177
XI B	1998	1568
XI C	2850	2009
XI D	2030	1186
XI E	1557	1456
XI F	1656	1419
XI G	1898	1458
XI H	1080	764
XI I	1387	943
<b>TOTAL</b>	<b>16035</b>	<b>12410</b>

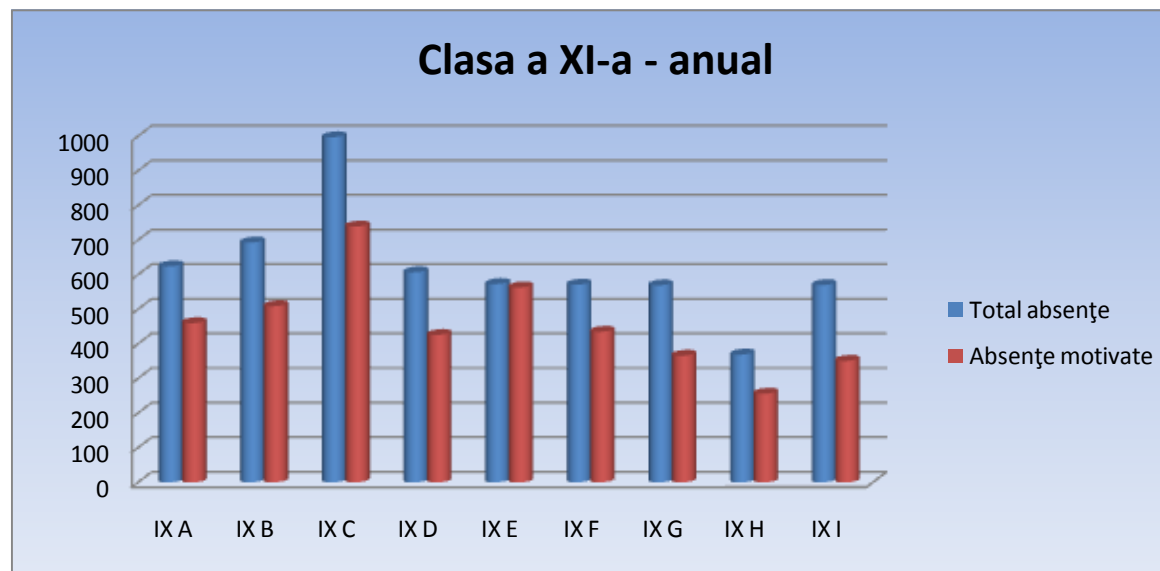

Clasa a XII-a – semestrul I

Clasa	Total absențe	Absențe motivate
XII A	599	547
XII B	115	81
XII C	742	651
XII D	530	382
XIIE	384	189
XII F	522	352
XII G	616	478
XII H	357	297
XII I	635	463
<b>TOTAL</b>	<b>4500</b>	<b>3440</b>

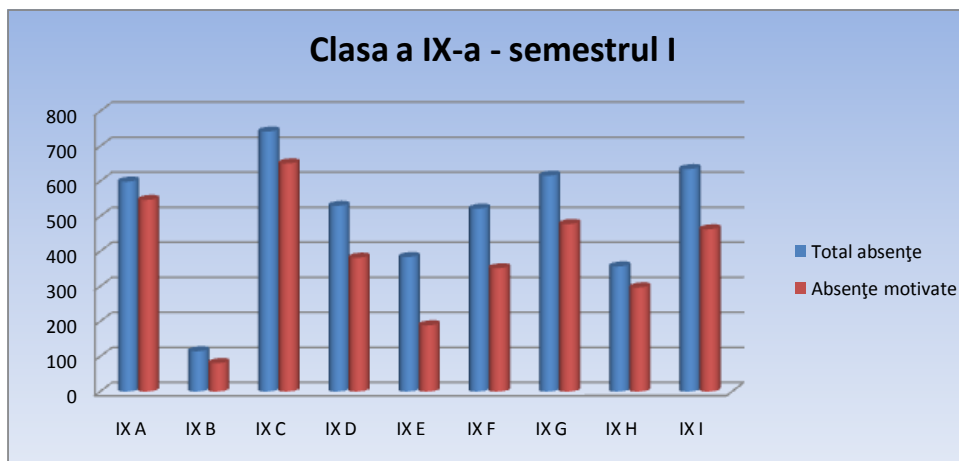



Clasa a XII-a – semestrul II

Clasa	Total absențe	Absențe motivate
XII A	806	674
XII B	241	170
XII C	1338	1292
XII D	1121	980
XIIE	617	355
XII F	1431	1157
XII G	861	723
XII H	682	632
XII I	858	644
<b>TOTAL</b>	<b>7955</b>	<b>6627</b>

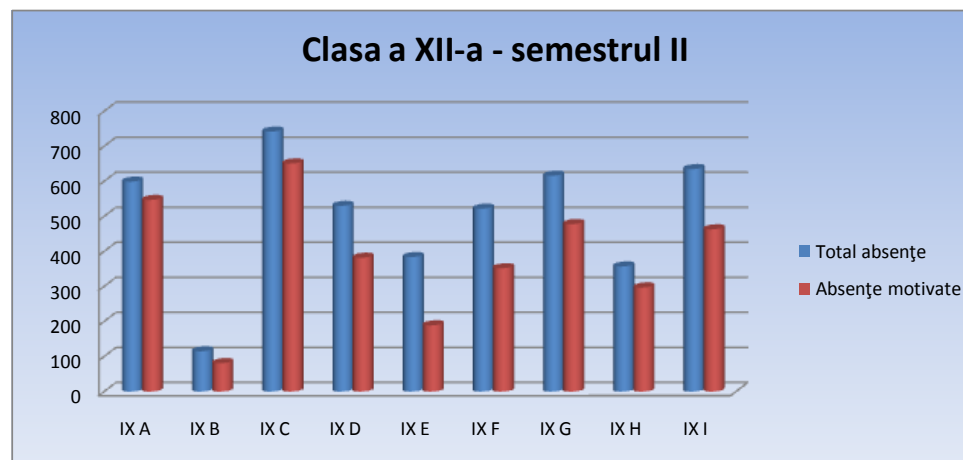

Clasa a XII a anual

Clasa	Total absențe	Absențe motivate
XII A	1405	1221
XII B	356	251
XII C	2080	1943
XII D	1651	1362
XII E	1001	544
XII F	1953	1509
XII G	1477	1201
XII H	1039	929
XII I	1493	1007
<b>TOTAL</b>	<b>12455</b>	<b>10067</b>

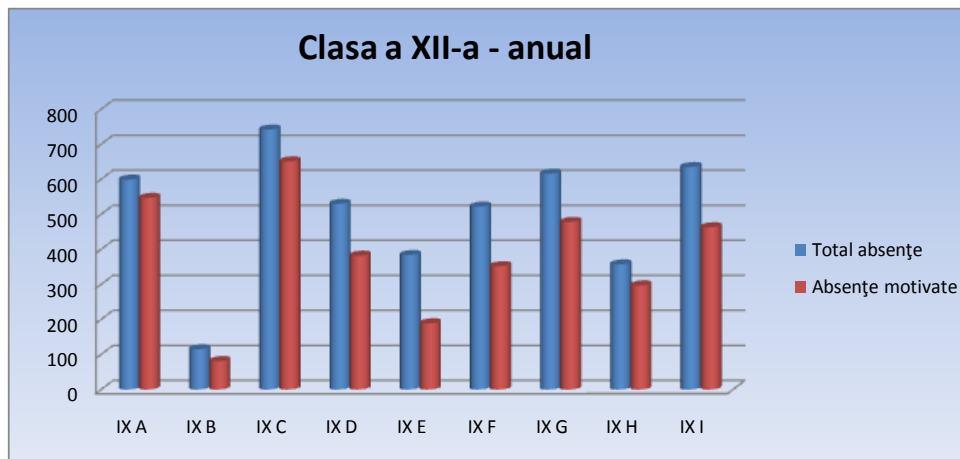

**SITUATIA NOTELOR LA PURTARE IN ANUL SCOLAR 2011-2012  
SEMESTRUL I**

Numele și prenumele	Clasa	Media 9	Media 8	Media 7	Media 6	Media 5	Media 4
Zarnescu Maria	9 E	X					
Feraru Narcisa	9 G						X
Burloi Iosua	9 G	X					
Tranca Laura	9 H						X
Petrasco Adelina	10 B						X
Boteanu Florinel	10 E	X					
Perciuleac Vasile	10 E	X					
Haita Andrei	10 F	X					
Jeca Mihaela	10 G						X
Cojan Gabriel	11 A	X					
Ludovic Radu	11 C	X					
Ionel Andreea	11 D	X					
Pacila Adrian	11 F	X					
Biostean David	11G	X					
Pantelimon Georgiana	11 G	X					
Somesan Dorin	11 G	X					
Stan Irina	11 G	X					
Mitranca Marilena	11 I						X
Trusca Stefania	12 C	X					
Mahmood Ali	12 D	X					
Tatoi Angela	12 E					X	

**SITUATIA NOTELOR LA PURTARE IN ANUL SCOLAR 2011-2012  
SEMESTRUL II**

<b>Numele și prenumele</b>	<b>Clasa</b>	<b>Media 9</b>	<b>Media 8</b>	<b>Media 7</b>	<b>Media 6</b>	<b>Media 5</b>	<b>Media 4</b>
<b>Ioan Antonio</b>	9 A	X					
<b>Pojar Teddi</b>	9 A	X					
<b>Telegeanu Irina</b>	9 A	X					
<b>Constantin Maria</b>	9 A	X					
<b>Kerbag Mariam</b>	9 A	X					
<b>Ciobanu Stefania</b>	9 A			X			
<b>Vasile Andreea</b>	9 A			X			
<b>Voiculescu Liza</b>	9 C		X				
<b>Zarnescu Maria</b>	9 E		X				X
<b>Burloi Iosua</b>	9 G	X					
<b>Feraru Narcisa</b>	9 G						X
<b>Tanase Sandra</b>	9 G	X					
<b>Tranca Laura</b>	9 H						X
<b>Lazar Ana</b>	9 H	X					
<b>Topala Florin</b>	9 K	X					
<b>Petrasco Adelina</b>	10 B						X
<b>Boteanu Paul</b>	10 E		X				
<b>Serban Alexandra</b>	10 E	X					
<b>El Haydi Samira</b>	10 E	X					
<b>Constantin Eduard</b>	10 F	X					

<b>Gheorghe Daniel</b>	10 F	X					
<b>Jeca Mihaela</b>	10 G			X			
<b>Costiuc Bianca</b>	10 H		X				
<b>Puscasu Maria</b>	10 H	X					
<b>Rosu Alexandru</b>	10 H	X					
<b>Navargeac Denisse</b>	10 H		X				
<b>Badea Catalina</b>	10 J	X					
<b>Balan Ioana</b>	10 J	X					
<b>Maftai Ioana</b>	10 J	X					
<b>Chirita Corina</b>	10 J	X					
<b>Cojan Gabriel</b>	11 A	X					
<b>Alexandru Mirela</b>	11 C		X				
<b>Ludovic Radu</b>	11 C	X					
<b>Ionel Casandra</b>	11 D	X					
<b>Poala Adrian</b>	11 F	X					
<b>Boistean David</b>	11 G	X					
<b>Trusca stefania</b>	12 C		X				
<b>Capota Valeria</b>	12 E		X				

**b.3 SITUAȚII SPECIALE ( Preavize de examtricare )****SEMESTRUL I**

<b>Nr. Crt.</b>	<b>Clasa</b>	<b>Nume și prenume elev</b>	<b>Data și nr. preaviz de exmatriculare/mustrare scrisă</b>
<b>1</b>	9 E	Zarnescu Maria	Nr.4900/14.12.2012
<b>2</b>	9 G	Burloi Iosua	Nr.420/25.10.2012
<b>3</b>	9 G	Feraru Narcisa	Nr.4109/22.10.2012;4458/7.11.2012;4847/12.12.2012
<b>4</b>	10 B	Petrasco Adelina	Nr.4409/2.11.2012;4668/29.11.2012
<b>5</b>	11 I	Mitranca Marilena	Nr.44109/22.10.2012;4428/5.11.2012;4834/11.12.2012
<b>6</b>	12 E	Tatoi Angela	Nr. 4448/02.11.2012; 4671/29.11.2012;5014/21.12.2012
<b>7</b>	12 E	Capotă Valeria	Nr. 4427/05.11.2012;
<b>8</b>	9 H	Trancă Laura	Nr. 4649/27.11.2012; 5012/21.12.2012

**b.3 SITUAȚII SPECIALE ( Preavize de examtricare )****SEMESTRUL II**

<b>Nr. Crt.</b>	<b>Clasa</b>	<b>Nume și prenume elev</b>	<b>Data și nr. preaviz de exmatriculare/mustrare scrisă</b>
<b>1</b>	9 E	Zarnescu Maria	Nr.1133/20.03.2013
<b>2</b>	9 G	Feraru Narcisa	Nr.386/05.02.2013; 638/22.02.2013; 1057/18.03.2013
<b>3</b>	10 F	Haita Petru	Nr.1783/30.04.2013
<b>4</b>	12 C	Trusca Stefania	Nr.1076/18.03.2013
<b>5</b>	12 E	Capotă Valeria	Nr. 4427/05.11.2013;

**b.4 SITUAȚIA PROMOVABILITĂȚII**  
**LA SFÂRȘITUL SEMESTRULUI I AL ANULUI ȘCOLAR 2012-2013**

Nr. Crt.	Disciplina	Nume și prenume elev				Nume și prenume elev	Situația
		9	10	11	12		
1	Toate Disciplinele	G	-			Feraru Narcisa	Neîncheiat
2	Toate Disciplinele	H	-			Tranca Laura	Neîncheiat
3	Toate Disciplinele		B			Petrasco Adelina	Neîncheiat
4	Istorie			B		Madularu Vlad	Neîncheiat
5	Lb. Romana			B		Petre Alexandra	Neîncheiat
6	Toate Disciplinele			C		Popescu Adrian	Neincheiat
7	Lb. Romana			I		Mitranca Marilena	Neincheiat
	Matematica			I		Mitranca Marilena	Neincheiat
	Istorie			I		Mitranca Marilena	Neincheiat
	Geografie			I		Mitranca Marilena	Neincheiat
	Economie			I		Mitranca Marilena	Neincheiat



	Religie			I		Mitrancă Marilena	Neîncheiat
	Ed. Fizică			I		Mitrancă Marilena	Neîncheiat
8	Istorie				C	Trusca Stefania	Neîncheiat
9	Toate Disciplinele				E	Tatoi Angela	Neîncheiat
10	Chimie	A				Ciobanu Stefania	Corigent
11	Chimie	A				Kerbag Marian	Corigent
12	Matematică	A				Popescu Denisa	Corigent
13	Chimie	E				Zarnescu Maria	Corigent
14	Chimie	G				Giuglea Andrei	Corigent
15	Biologie	H				Musa Karina	Corigent
16	Biologie	H				Cristea Gheoghe	Corigent
17	Biologie/Chimie	H				Lazar Ana	Corigent
18	Chimie/Logică	H				Dumitrache Ana	Corigent
19	Matematică		B			Lacatus Andreea	Corigent
20	Matematică		B			Trandafir Andreea	Corigent
21	Purtare		G			Jeca Mihaela	Corigent
22	Matematică/Economie			A		Cojan Gabriel	Corigent
23	Matematică			E		Dragulin Cristina	Corigent

24	Matematica			F		Celea Laura	Corigent
25	Matematica				A	Milita Robert	Corigent
26	Matematica				E	Capota Valeria	Corigent
27	Matematica				H	Buruiana Larisa	Corigent
28	Matematica				H	Stoe Sorin	Corigent

**b.4 SITUAȚIA PROMOVABILITĂȚII**  
**LA SFÂRȘITUL SEMESTRULUI II AL ANULUI ȘCOLAR 2011-2012**

Nr. Crt.	Disciplina	Nume și prenume elev				Nume și prenume elev	Situația
		9	10	11	12		
1	Toate Disciplinele	G	-			Feraru Narcisa	Neîncheiat
2	Toate Disciplinele	H	-			Tranca Laura	Neîncheiat
3	Matematica	A				Ciobanu Stefania	Corigenta
4	Matematica	A				Vasile Andreea	Corigenta
5	Logica	G				Radu Patricia	Corigenta
6	Biologie	H				Lazar Ana	Corigenta
7	Chimie	H				Lazar Ana	Corigenta
8	Matematica	H				Cristea Gheorghe	Corigent
9	Limba romana	H				Munteanu Irina	Corigenta

10	Limba romana	H			Musa Karina	Corigenta
11	Toate Disciplinele		B		Petrasco Adelina	Neîncheiat
12	Matematica		B		Ghenu Anca	Corigenta
13	Geografie		D		Ciobanu Lavinia	Corigenta
14	Limba romana		F		Druchi Stefan	Corigent
15	Limba romana		F		Haita Andrei	Corigent
16	Matematica			A	Cojan Gabriel	Corigent
17	O.A.T.			A	Cojan Gabriel	Neincheiat
18	Matematica			C	Nuteanu Dan	Corigent
19	Matematica			C	Wang Yielya	Corigent
20	Toate Disciplinele			C	Popescu Adrian	Neincheiat
21	Lb. Romana			I	Mitranca Marilena	Neincheiat
22	Matematica			I	Mitranca Marilena	Neincheiat
23	Istorie			I	Mitranca Marilena	Neincheiat
24	Geografie			I	Mitranca Marilena	Neincheiat
25	Economie			I	Mitranca Marilena	Neincheiat
26	Religie			I	Mitranca Marilena	Neincheiat
27	Ed. Fizica			I	Mitranca Marilena	Neincheiat
28	Limba romana			I	Ladaru Ioan	Corigent

29	Istorie			I		Ladaru Ioan	Corigent
30	Matematica			I		Trandafir Cosmin	Corigent
31	Educatie fizica				A	Fugulin Alexandra	Corigenta
32	Economie aplicata				D	Dinu Alexandra	Corigent
33	Matematica				E	Capota Valeria	Corigent

**b.4 SITUAȚIA PROMOVABILITĂȚII  
LA SFÂRȘITUL ANULUI ȘCOLAR 2012-2013**

Nr. Crt.	Disciplina	Clasa				Nume și prenume elev	Situția In iulie	Situatia In septembrie
		9	10	11	12			
1	Matematica				C	Trusca Stefania	Neincheiata	promovata
2	Lb romana				C	Trusca Stefania	Neincheiata	promovata
3	Org Ag de turism			A		Cojan Gabriel Dragos	Neincheiata	promovata
4	Matematica				E	Capota Valeria Florentina	Corigenta	promovata
5	Biologie	H				Lazar Ana Maria	Corigenta	promovata
6	Chimie	H				Lazar Ana Maria	Corigenta	repetenta
7	Matematica			A		Cojan Gabriel Dragos	Corigent	promovat
8	Matematica	A				Ciobanu Stefania	Corigenta	promovata
9	Matematica	A				Vasile Andreea	Corigenta	promovata
10	Toate Disciplinele	G	-			Feraru Narcisa	Neîncheiat	repetenta

---

<b>11</b>	<b>Toate Disciplinele</b>	<b>H</b>	<b>-</b>		<b>Tranca Laura</b>	<b>Neîncheiat</b>	<b>repetenta</b>
<b>12</b>	<b>Toate Disciplinele</b>			<b>C</b>	<b>Popescu Adrian</b>	<b>Neîncheiat</b>	<b>repetent</b>
<b>13</b>	<b>Toate Disciplinele</b>		<b>B</b>		<b>Petrasco Adelina</b>	<b>Neîncheiat</b>	<b>repetenta</b>
<b>14</b>				<b>I</b>	<b>Mitranca Marilena</b>	<b>Neîncheiat</b>	<b>repetenta</b>

**PROMOVABILITATEA  
COLEGIUL ECONOMIC  
VIRGIL MADGEARU  
BACALAUREAT 2013  
99,62%**

---

## 2.MANAGEMENTUL PERFORMANTEL. ANALIZA REZULTATELOR INVATARII

### 2.1 Bacalaureat 2013

#### Promovabilitate pe clase

• 12A	100%
• 12B	100%
• 12C	100%
• 12D	100%
• 12E	99.67 %
• 12F	100%
• 12G	100%
• 12H	100%
• 12I	100%
• 12J	100%

## **1 ELEV NEPROMOVAT**

- 1. Capota Valeria , clasa 12 E, Matematica-Corigenta, Profesor Puschin Eduard**



**Numar elevi inscrisi 263**  
**Media generala pe liceu 8,50**  
**Procent de promovabilitate 99,62%**

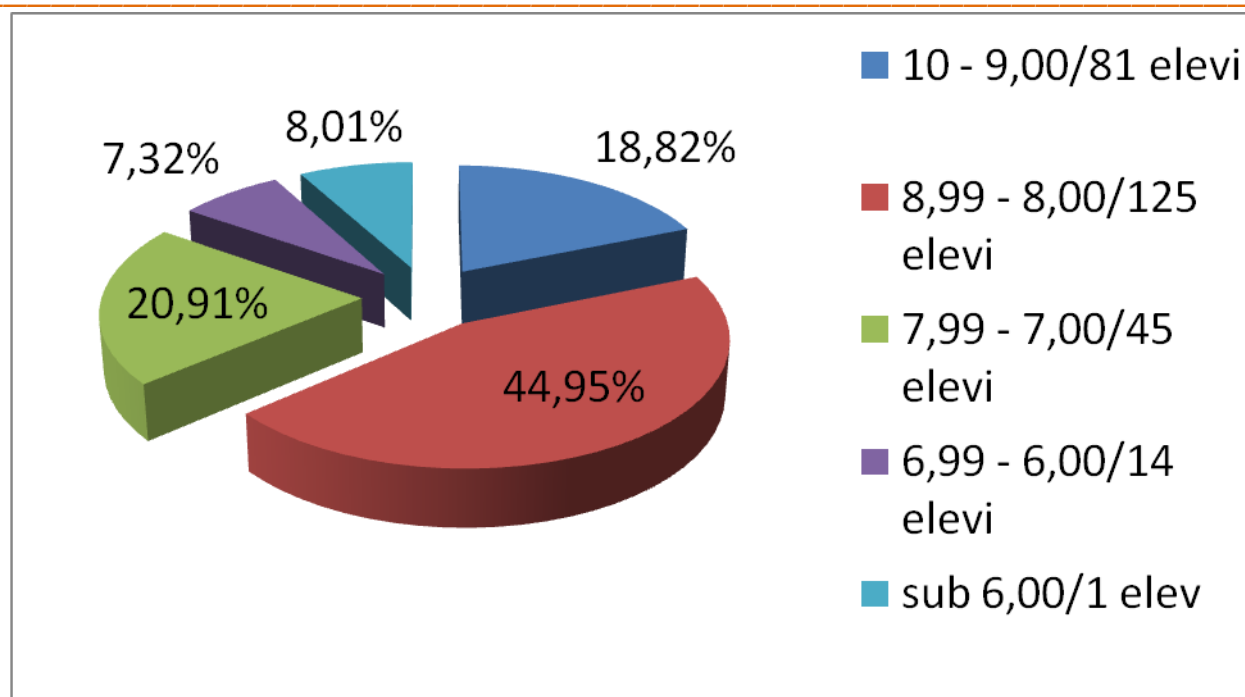

## Competențe lingvistice Limba și literatura română

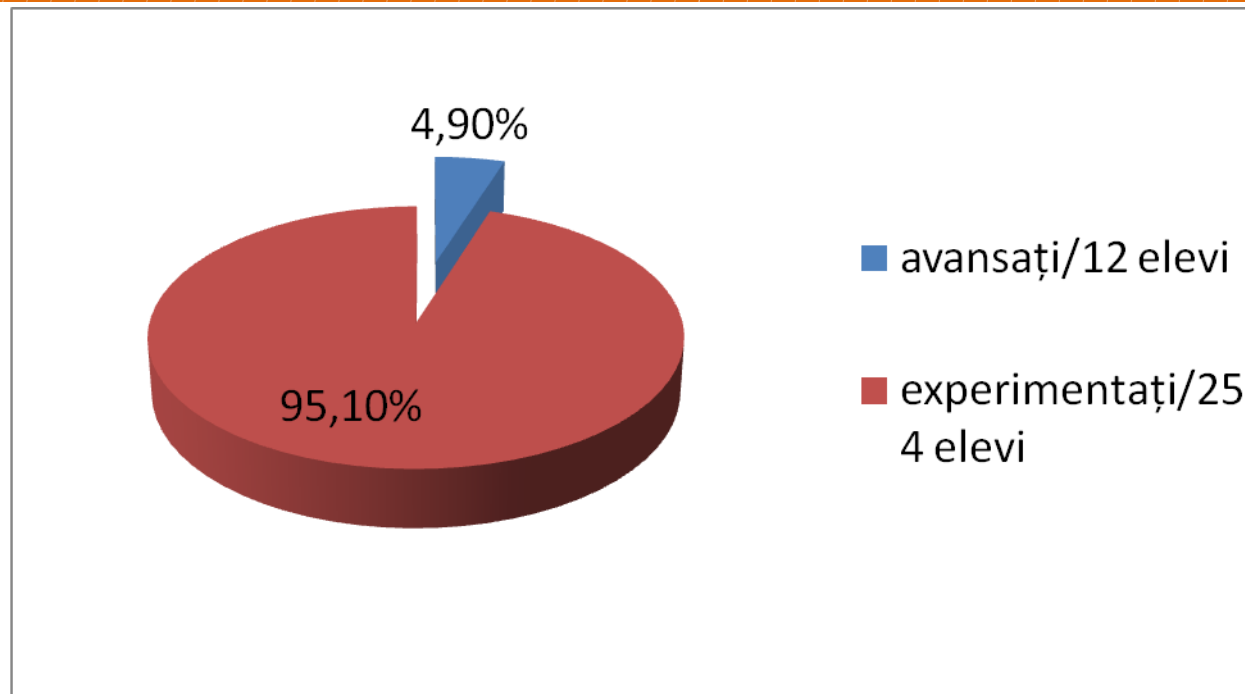

## Competențe lingvistice Limba modernă

- |                            |                    |
|----------------------------|--------------------|
| • Limba engleză            | 230 elevi înscriși |
| • Limba franceză           | 14 elevi înscriși  |
| • Limba germană            | 2 elevi înscriși   |
| • Echivalați limba engleză | 20 elevi           |

## Competențe digitale

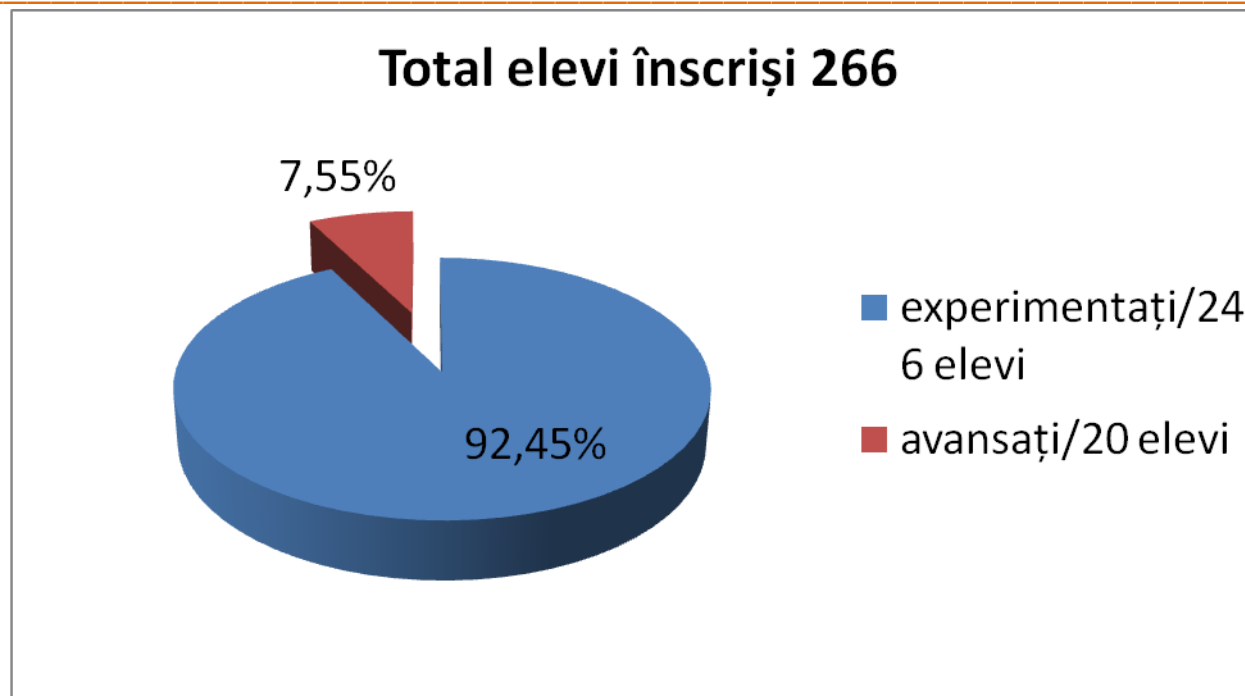

## PROBA SCRISĂ LIMBA ȘI LITERATURA ROMÂNĂ

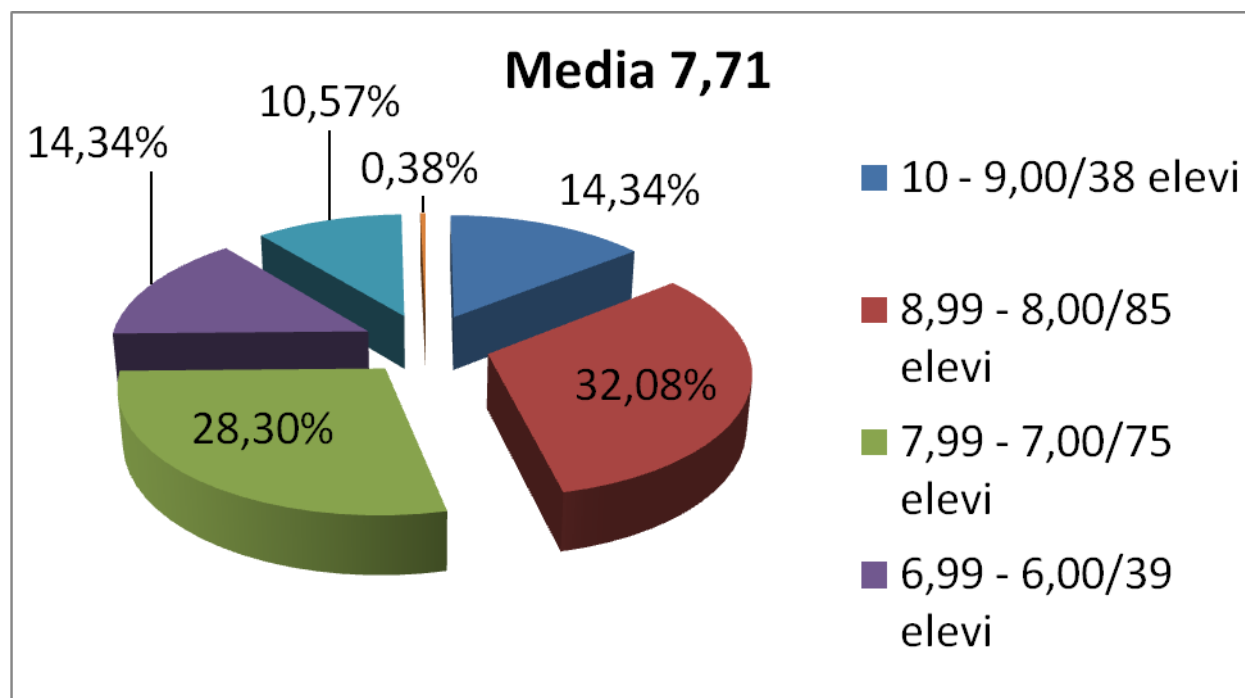

Situația pe clase la Limba și  
Literatura română

<b>Clasa</b>	<b>Media bacalaureat</b>	<b>Profesor</b>
12 A	8.04	Radescu V.
12 B	8.11	Radescu V.
12 C	8.01	Schiaua M.
12 D	7.80	Radescu V.
12 E	7.41	Schiaua M.
12 F	7.59	Radescu V.
12 G	7.78	Schiaua M.
12 H	7.45	Schiaua M.
12 I	7.07	Schiaua M.

## PROBA SCRISĂ MATEMATICĂ

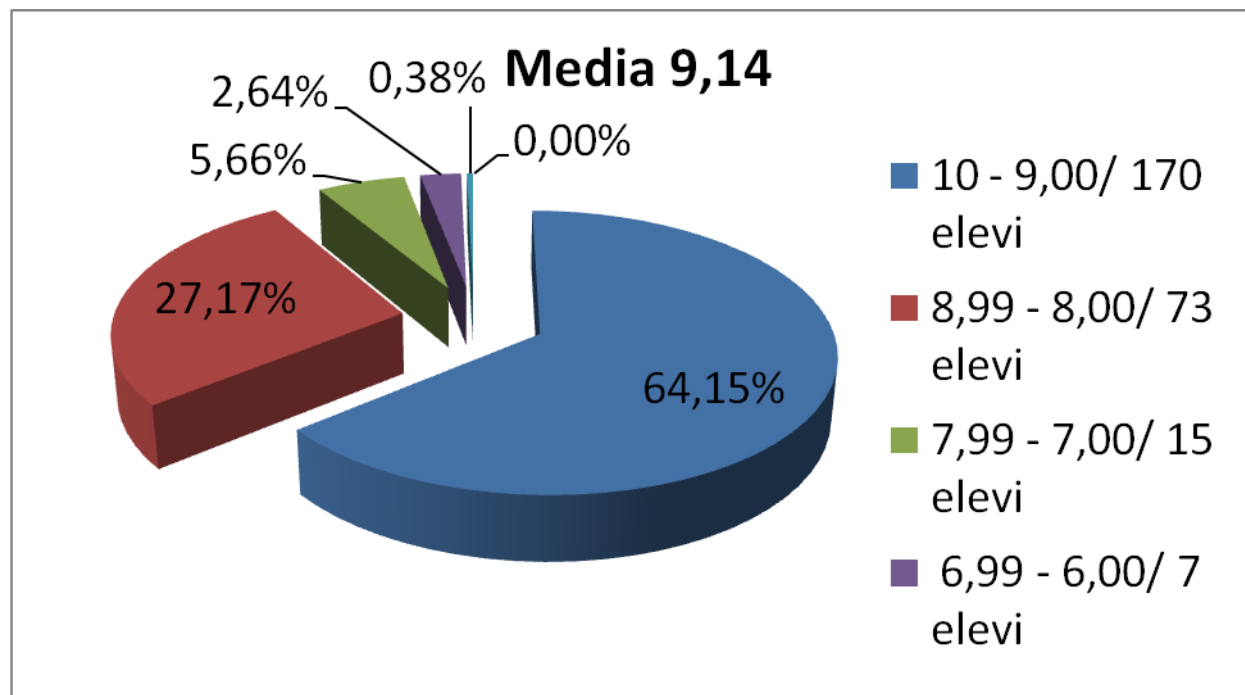



## Situația pe clase la Matematică

<b>Clasa</b>	<b>Media bacalaureat</b>	<b>Profesor</b>
12 A	9.16	Bercaru G.
12 B	9.36	Bercaru G.
12 C	9.15	Bercaru G.
12 D	9.17	Lemnaru C.
12 E	8.91	Puschin E.
12 F	8.93	Zamfir I.
12 G	9.47	Zamfir I.
12 H	9.04	Lemnaru C.
12 I	9.08	Bercaru G.

## PROBA SCRISĂ ECONOMIE

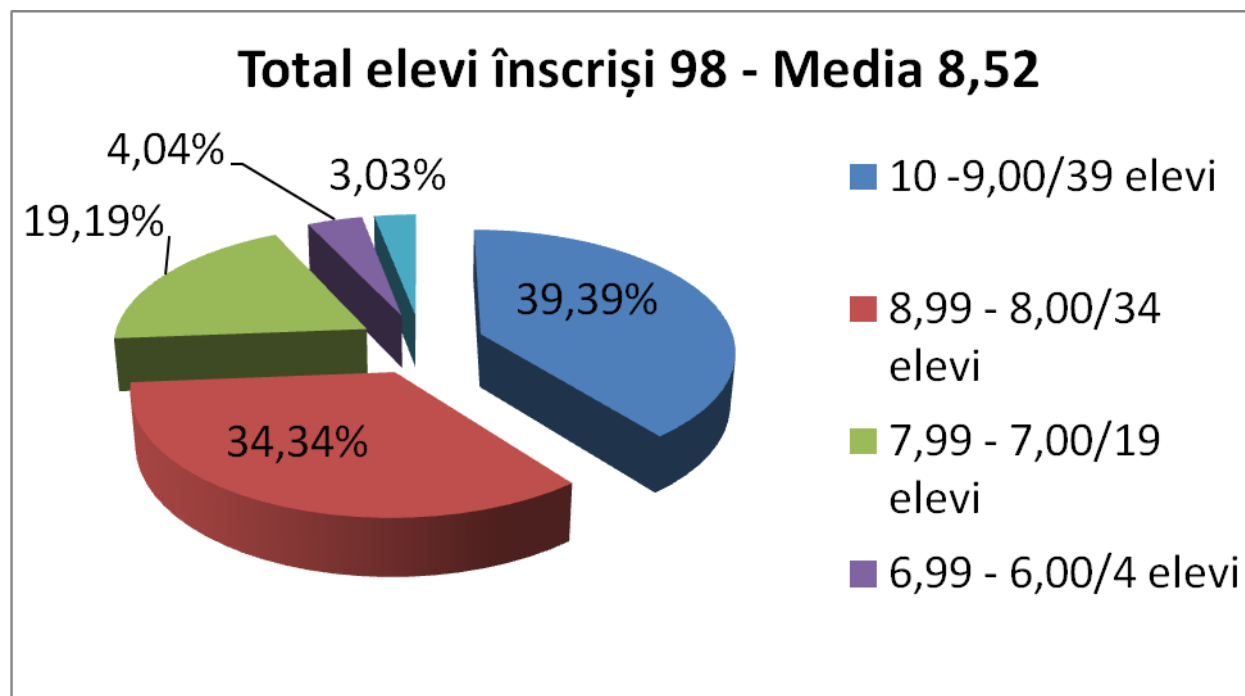

## PROBA SCRISĂ PSIHOLOGIE

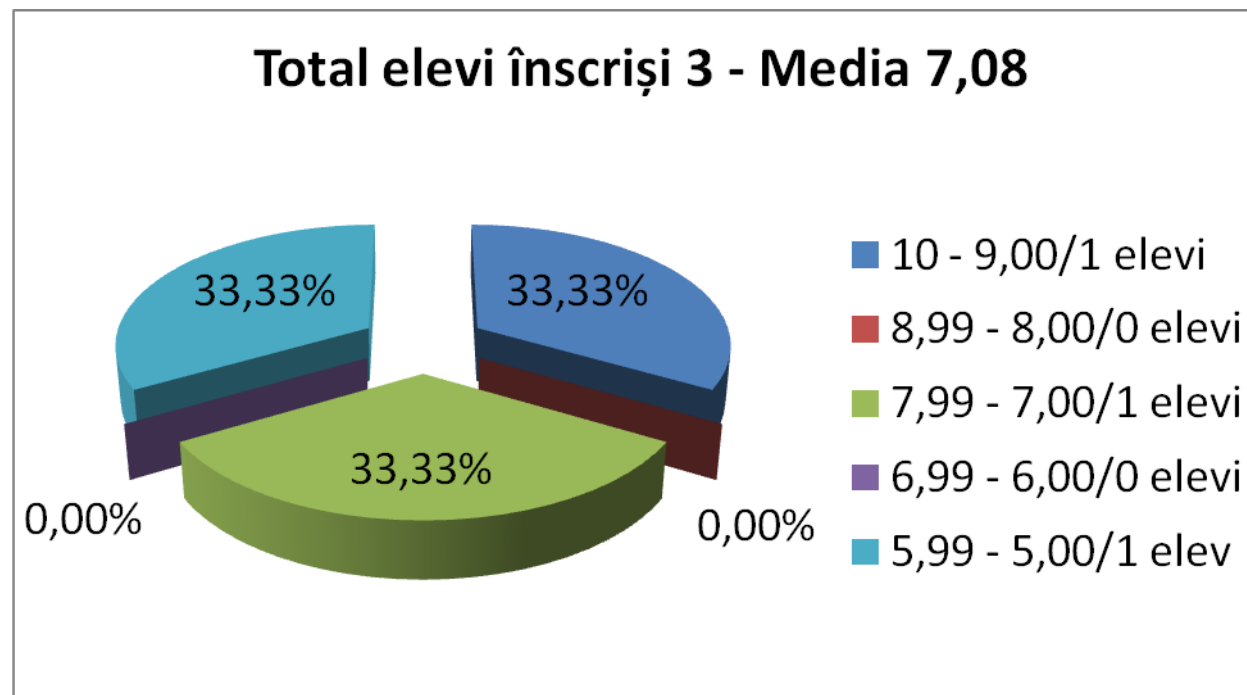

## 2.2. Admitere in invatamantul superior 2013

### SITUATIE ABSOLVENTI 2012

Clasa	Total elevi	Facultatea		Facultate particulară	Facultate străinătate	Încadrat pe piața muncii/ postliceala/ neincadrat	Respinși bacalaureat
		Stat Buget	Stat Taxă				
<b>TOTAL</b>	<b>266</b>	<b>183</b>	<b>45</b>	<b>23</b>	<b>10</b>	<b>4</b>	<b>1</b>
<b>XII A</b>	<b>32</b>	<b>18</b>	<b>6</b>	<b>4</b>	<b>4</b>	<b>0</b>	<b>0</b>
<b>XII B</b>	<b>27</b>	<b>22</b>	<b>3</b>	<b>1</b>	<b>1</b>	<b>0</b>	<b>0</b>
<b>XII C</b>	<b>30</b>	<b>23</b>	<b>5</b>	<b>2</b>	<b>0</b>	<b>0</b>	<b>0</b>
<b>XII D</b>	<b>30</b>	<b>23</b>	<b>3</b>	<b>1</b>	<b>1</b>	<b>2</b>	<b>0</b>
<b>XII E</b>	<b>30</b>	<b>15</b>	<b>3</b>	<b>9</b>	<b>1</b>	<b>1</b>	<b>1</b>
<b>XII F</b>	<b>29</b>	<b>21</b>	<b>7</b>	<b>0</b>	<b>1</b>	<b>0</b>	<b>0</b>
<b>XII G</b>	<b>28</b>	<b>21</b>	<b>6</b>	<b>0</b>	<b>1</b>	<b>0</b>	<b>0</b>
<b>XII H</b>	<b>31</b>	<b>19</b>	<b>6</b>	<b>4</b>	<b>1</b>	<b>1</b>	<b>0</b>
<b>XII I</b>	<b>29</b>	<b>21</b>	<b>6</b>	<b>2</b>	<b>0</b>	<b>0</b>	<b>0</b>

## 2.2. Admitere în învățământul superior 2013

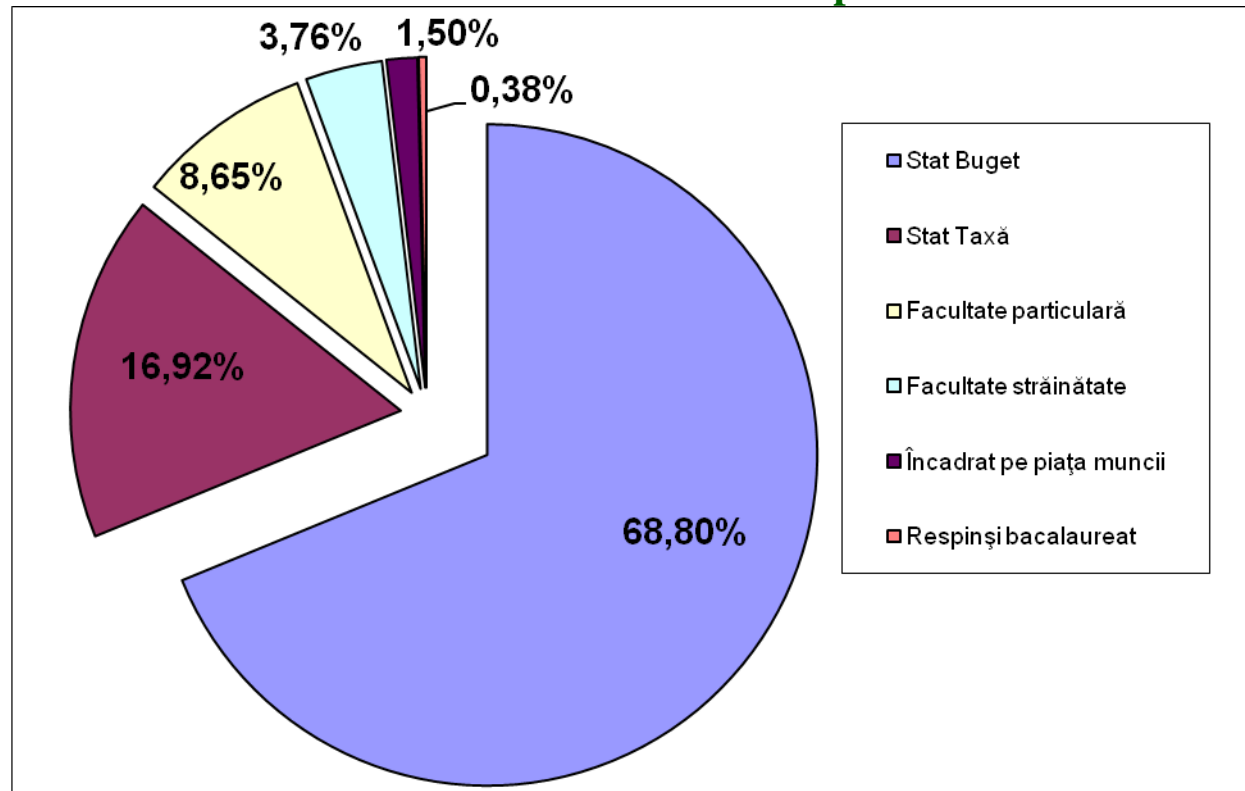

**Elevi care studiaza in strainatate**

<b>Nume si prenume elev</b>	<b>Facultatea</b>
<b>Anghelescu R. A. Laura Andreea</b>	<b>Elvetia-Lausanne-Turism</b>
<b>Berechet T. Ștefan Alin</b>	<b>Stenden University - Hotel Management</b>
<b>Marasoiu P.G. Sergiu Chris</b>	<b>Hotelschool Den Haag – Olanda</b>
<b>Oprea B. M. Ioana Cristina</b>	<b>Stenden Univ - Hotel management</b>
<b>Mircia C. F. George Cristian</b>	<b>Universitatea de Științe Aplicate Utrecht, Olanda – Facultatea de comunicare și Jurnalism</b>
<b>Marin G. Iulian Gabriel</b>	<b>University of Cumbria, Anglia</b>
<b>Petrescu Ș. D. Alexandra</b>	<b>Facultate Olanda</b>
<b>Voica D. Ioana</b>	<b>International Business Academy-Marketing,Managenent – Olanda</b>
<b>Șendroiș B. V. Maria</b>	<b>Vatel International Business School- Hotel and Tourism management – Elvetia</b>
<b>Georgescu R.G. Ramona Andreea</b>	<b>Facultate sportiva SUA</b>

---

**Elevi încadrați pe piața muncii**

<b>Nume și prenume elev</b>	<b>Locul de muncă</b>
<b>Dinu F. Elena Alexandra</b>	<b>chelner Irlanda</b>
<b>Varaniță I. Ion</b>	<b>casier Rep Moldova</b>
<b>Coteș C. Rodica Aurora Mirela</b>	<b>casier RCS</b>
<b>Stoe S. Sorin Cristian</b>	<b>vanzator Dragonul rosu</b>

## 2.3. Admitere în liceu 2013

- **iulie 2002**
  - prima medie de intrare: 9.64
  - ultima medie de intrare: 8.73
  - 10 elevi rromi
  - 4 elevi Rep. Moldova
  - 1 elev Cuba
- **Iulie 2003**
  - prima medie de intrare: 9.84
  - ultima medie de intrare: 8.72
  - 10 elevi rromi
  - 4 elevi Rep. Moldova
- **Iulie 2004**
  - prima medie de intrare: 9.88
  - ultima medie de intrare: 9.08
  - 17 elevi rromi
- **Iulie 2005**
  - prima medie de intrare: 9.76
  - ultima medie de intrare: 8.82
  - 5 elevi rromi
  - 5 elevi Rep. Moldova
- **iulie 2006**
  - ultima medie de intrare: 8.80
  - 5 elevi rromi
- **Iulie 2007**
  - Prima medie de intrare: 9.93
  - Ultima medie de intrare: 8.94
  - 5 elevi rromi
  - 5 elevi Rep. Moldova
- **Iulie 2008**



- 
- Prima medie de intrare:9.90
  - Ultima medie de intrare:8.80
  - 5 elevi rromi
  - 
  - **Iulie 2009**
  - Prima medie de intrare:9.85
  - Ultima medie de intrare:9.74
  - **Iulie 2010**
  - Prima medie de intrare: 9.96
  - Ultima medie de intrare: 8.63
  - 10 elevi rromi
  - 2 elevi Rep. Moldova
  - **Iulie 2011**
  - Prima medie de intrare: 9.87
  - Ultima medie de intrare: 8.78
  - 10 elevi rromi
  - 7 elevi Rep. Moldova
  - **Iulie 2012**
  - Prima medie de intrare: 9.98
  - Ultima medie de intrare: 8.78
  - 10 elevi rromi
  - 7 elevi Rep. Moldova
  - **Iulie 2013**
  - Prima medie de intrare: 9.88
  - Ultima medie de intrare: 8.98
  - 14 elevi rromi
  - 6 elevi Rep. Moldova

Mediul de proveniența

Admisi	290
Din Bucuresti	224
Din Provincie	66

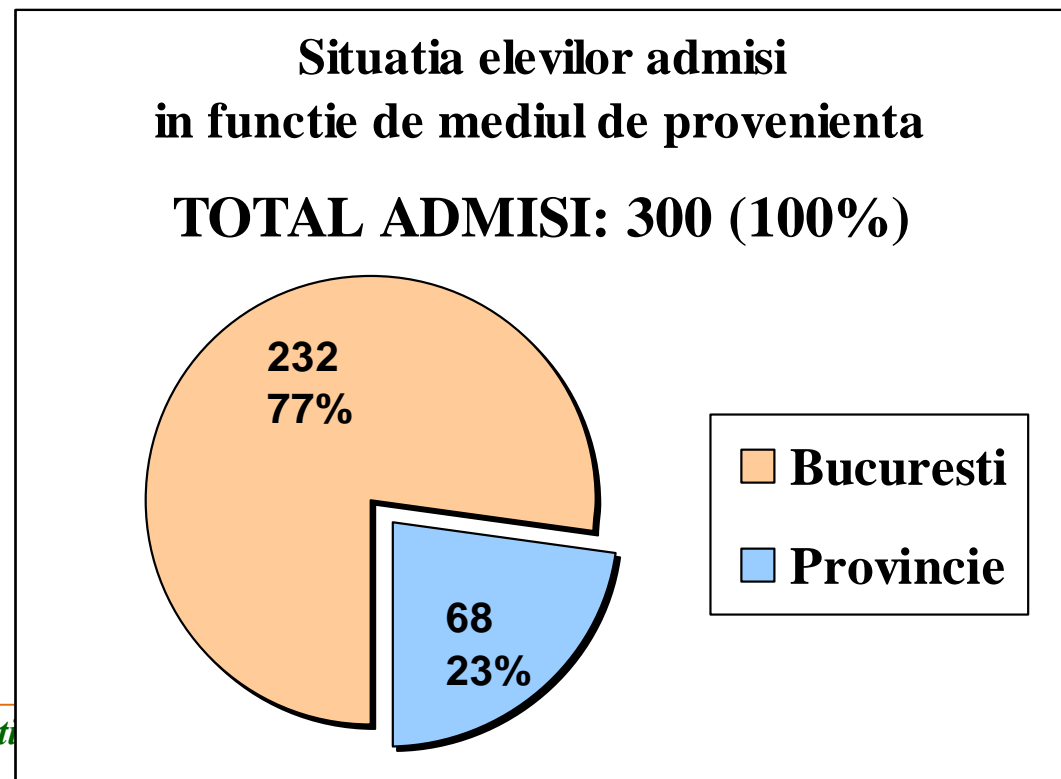

Mediile de admitere

Media ...	Economic	Turism
...cea mai mare	9.88	9.76
... cea mai mica	8.98	9.17

Medii de admitere	Nr elevi
9.51 - 10.00	62
9.01 - 9.50	209

sub 9.00	19
----------	----

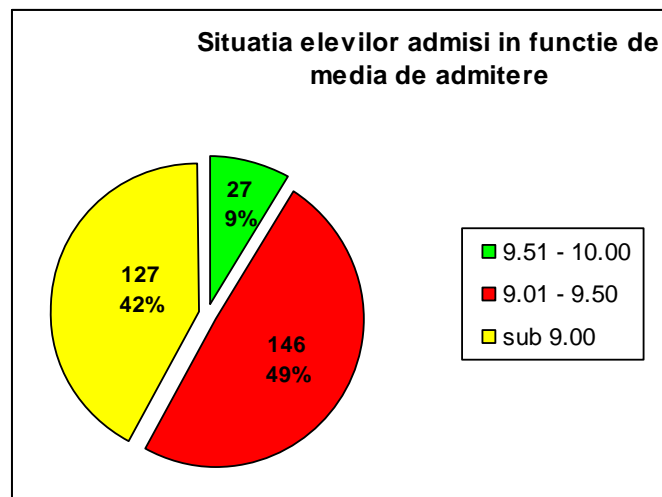

Provenienta si mediile de admitere

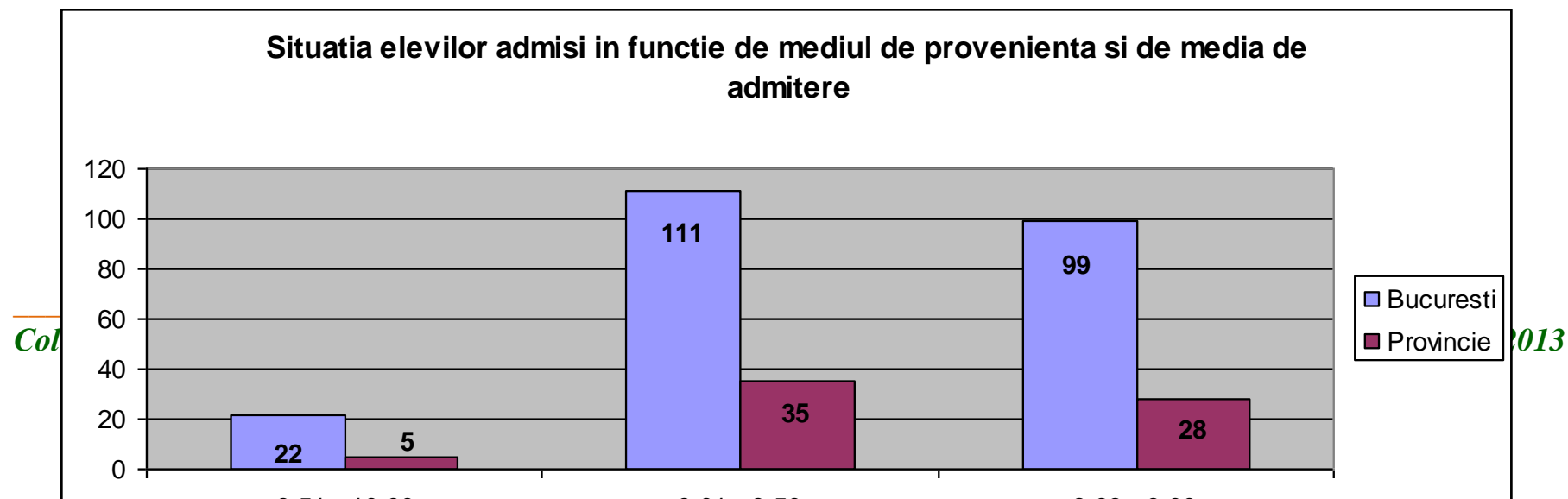

# **SITUATIA REZULTATELOR OBTINUTE**

---

# LA OLIMPIADE SI CONCURSURI SCOLARE DESFASURATE IN ANUL SCOLAR 2012-2013

## 2. MANAGEMENTUL PERFORMANȚEI. ANALIZA REZULTATELOR ÎNVĂȚĂRII

### 2.1. Situatia rezultatelor obtinute la olimpiade și concursuri școlare desfășurate în anul școlar 2012 – 2013

Catedra: Limba română  
Sef catedra: Prof. Mariana Șchiaua

Nr. Crt.	Nume si prenume elev	Clasa	Profesor coordonator	Disciplina la care a participat elevul	Rezultate(premiul/mențiune) obținute la faza:
----------	----------------------	-------	----------------------	--	---

					Școală	Sector	Municipiu	Țară
1	Stamate-Aceibas Camelia	IX-H	Iordache Florentina	Limba si literatura romana	85p			
2	Serbu Paula	IX-K	Suciu Raluca	Limba si literatura romana	70p			
3	Chiriacescu Diana	IX-B	Petre Miruna	Limba si literatura romana	105p			
4	Mara Carmen Simona	IX-I	Suciu Raluca	Limba si literatura romana	78p			
5	Ursu Oana Ramona	IX-H	Iordache Florentina	Limba si literatura romana	75p			
6	Parvu Patricia	IX-J	Suciu Raluca	Limba si literatura romana	80p			
7	Chirica Teodora	IX-J	Suciu Raluca	Limba si literatura romana	90p			
8	Florea Georgiana	IX-F	Iordache Florentina	Limba si literatura romana	73p			
9	Iordache Irina	IX-F	Iordache Florentina	Limba si literatura romana	90p			
10	Marin Maria Alexandra	IX-K	Suciu Raluca	Limba si literatura romana	72p			
11	Balasa Andreea	IX-B	Petre Miruna	Limba si literatura romana	70p			
12	Marin Mihai	IX-B	Petre Miruna	Limba si literatura romana	100p			
13	Nedelcu Claudia	IX-J	Suciu Raluca	Limba si literatura romana	75p			

14	Radoi Maria Cristina	IX-J	Suciu Raluca	Limba si literatura romana	80p			
15	Munteanu Irina Denisa	IX-E	Iordache Florentina	Limba si literatura romana	100p			
16	<b>Frățilă Cătălina Elena</b>	<b>IX-E</b>	<b>Iordache Florentina</b>	<b>Limba si literatura romana</b>	<b>100,5p</b>	<b>104p</b>	<b>95p</b>	
17	Groza Gabriela Beatrice	IX-I	Suciu Raluca	Limba si literatura romana	80p			
18	Hutler-Marculescu	IX-B	Petre Miruna	Limba si literatura romana	90p			
19	Stoica Gabriela Sorina	X-I	Iordache Florentina	Limba si literatura romana	105p			
20	Vasilescu Georgiana	X-E	Vodita Daniela	Limba si literatura romana	90p			
21	Costache Florentina	X-E	Vodita Daniela	Limba si literatura romana	80p			
22	Stefan Ana-Maria	X-I	Iordache Florentina	Limba si literatura romana	85p			
23	Ispaz Georgiana	X-F	Lancor Maria	Limba si literatura romana	100p			
24	Mirea Elena Cristina	X-D	Vodita Daniela	Limba si literatura romana	104p			
25	Gerea Eugenia-Luminita	X-F	Lancor Maria	Limba si literatura romana	72p			
26	Bejenaru Daniela-Maria	X-I	Iordache Florentina	Limba si literatura romana	91p			
27	Raicu Elena Loredana	X-D	Vodita Daniela	Limba si literatura	109p			



				romana				
28	Moise Alina	XI-D	Radescu Maria	Limba si literatura romana	100p	106p	86p	
29	Sârbu Adina	XI-G	Radescu Maria	Limba si literatura romana	106p	106p	90p	
30	Flamanzeanu Ana Maria	XI-D	Radescu Maria	Limba si literatura romana	106p			
31	Moldoveanu Corina	XII-C	Schiaua Mariana	Limba si literatura romana	100p	106p	96p	
32	Trifu Maria	XII-H	Schiaua Mariana	Limba si literatura romana	110p			
33	Zamfir Madalina	XII-A	Radescu Maria	Limba si literatura romana	110p			
34	Coman Monica	XII-E	Schiaua Mariana	Limba si literatura romana	100p			
35	Toma Andreea	XII-E	Schiaua Mariana	Limba si literatura romana	90p			

*Situația rezultatelor obținute la olimpiade și concursuri școlare desfășurate în anul școlar 2012 - 2013*

Comisia metodică: Limbi Străine: Engleză

Sef comisie metodică: Prof. Mihaela Toma

Nr. Crt.	Nume si prenume elev	Clasa	Profesor coordonator	Disciplina la care a participat	Rezultate(premiul/mențiune) obținute la faza:
----------	----------------------	-------	----------------------	---------------------------------	---

				elevul	Școală	Sector	Municipiu	Țară
1	Calin Ruxandra	IX-A	Constantin Roxana	Limba engleza	70p			
2	Serbanescu Sabina	IX-A	Constantin Roxana	Limba engleza	71p			
3	Mutler Ana	IX-B	Voicu Florina	Limba engleza	75p			
4	Alecu Ana-Maria	IX-E	Toma Mihaela	Limba engleza	85p	90p	8,85 Premiul III	
5	Ghita Andreea	IX-E	Toma Mihaela	Limba engleza	76p			
6	Golumbeanu – Buga Catalina	X-A	Voicu Florina	Limba engleza	87p	85p		
7	Dumitrescu Tiguleac Mara	X-A	Voicu Florina	Limba engleza	72p			
8	Gromic George	X-A	Voicu Florina	Limba engleza	76p			
9	Petrache Oana	X-B	Toma Mihaela	Limba engleza	71p			
10	Rosu Mihai Sebastian	X-B	Toma Mihaela	Limba engleza	79p			
11	Sarbu Adina	X-B	Toma Mihaela	Limba engleza	71p			
12	Stan Alexandru	X-B	Toma Mihaela	Limba engleza	70p			
13	Culcica Daniel	X-G	Constantin Roxana	Limba engleza	73p			
14	Nicolae Ovidiu	X-G	Constantin Roxana	Limba engleza	88p	86p		
15	Manguta Teodora	XI-F	Voicu Florina	Limba engleza	76p			

16	Mircia George	XII-B	Toma Mihaela	Limba engleza	86p	87p		
17	Stoica Mihai George	XII-B	Toma Mihaela	Limba engleza	85p	86p		
18	Dimbean Victor	XII-D	Toma Mihaela	Limba engleza	70p			
19	Marin Iulian	XII-D	Toma Mihaela	Limba engleza	77p			
20	Ivan Alexandra	XII-E	Toma Mihaela	Limba engleza	85p	86p		

*Catedră metodică: Limbi Străine / Rusă*

*Șef comisie metodică: Prof. Toma Mihaela*

*Situația rezultatelor obținute la olimpiade și concursuri școlare  
desfășurate în anul școlar 2012 -2013*

Nr. Crt.	Nume și prenume elev	Clasa	Profesor coordonator	Disciplina la care a participat elevul	Rezultate (premiul/mențiune) obținute la faza:			
					Școala	Sector	Municipiu	Țară

1	Cotea I. Daniela	IX G	Dumitru Emil	Rusă Modernă	8,60		74p	Diplomă participare
2	Prejbeanu A. Diana	IX G	Dumitru Emil	Rusă Modernă	8,60		71p	
3	Vătafu C. Alecsandra	IX G	Dumitru Emil	Rusă Modernă	8,50		70p	
4	Costorel R. Ana-Maria	IX G	Dumitru Emil	Rusă Modernă	8,45		absent	
5	Albu D. Nicoleta-Daniela	IXG	Dumitru Emil	Rusă Modernă	8,35			
6	Grajdean M. Veronica	IX K	Dumitru Emil	Rusă Modernă	9,60		77p	
7	Palaghioi I. Viorica	IX G	Dumitru Emil	Rusă Modernă	9,60		92p	Premiul II Diploma de exelență
8	Roșca Daniela	IX G	Dumitru Emil	Rusă Modernă	9,50		74p	
9	Damaschin R. Alina	IX B	Dumitru Emil	Rusă Modernă	9,10		91p	Diploma de exelență
10	Miranov Victoria	IX G	Dumitru Emil	Rusă Modernă	8,75		73p	
11	Pilipencu R. Anastasia	IX B	Dumitru Emil	Rusă Modernă	8,60		71p	
12	Creștin D. Iulia	X D	Dumitru Emil	Rusă Modernă	9,75		96p	Premiul III
13	Borodin G. Anastasia	X F	Dumitru Emil	Rusă Modernă	9,45		95p	Premiul II Diploma de exelență
14	Vavric V. Olga	X G	Dumitru Emil	Rusă Modernă	9,20		91p	Diploma de

								<b>exceelență</b>
<b>15</b>	<b>Andrieș G. Ana</b>	<b>XI H</b>	<b>Dumitru Emil</b>	<b>Rusă Modernă</b>	<b>9,45</b>		<b>99p</b>	<b>Premiul II Diploma de exceelență</b>
<b>16</b>	<b>Celan V. Daniela</b>	<b>XI E</b>	<b>Dumitru Emil</b>	<b>Rusă Modernă</b>	<b>9,30</b>		<b>93p</b>	<b>Diploma de exceelență</b>

Comisia metodică: Istorie

Sef comisie metodică: Prof. Liviu Mitache

*Situația rezultatelor obținute la olimpiade și concursuri școlare  
desfășurate în anul școlar 2012 – 2013*

*Istorie*

Nr. Crt.	Nume si prenume elev	Clasa	Profesor coordonator	Disciplina la care a participat elevul	Rezultate(premiul/mentiune)			
					obținute la faza:			
					Scoala	Sector	Municipiu	Tara
1.	Ionița Ana – Maria	IX I	Cîrstea Liliana	Istorie	8,40	9,50		
2	Anghelescu Laura Andreea	X A	Mitache Liviu	Istorie	9,05	9,40		
3	Catană Teodora	X B	Mitache Liviu	Istorie	8,40			
4	Stoian Lidia Marilena	X B	Mitache Liviu	Istorie	9			
5	Tiulescu Ana Alexandra	X B	Mitache Liviu	Istorie	8,30			
6	Marin Elena Cornelia	X A	Mitache Liviu	Istorie	9,10	9,05		
7	Țilic Alina Florentina	X D	Mitache Liviu	Istorie	8,85			
8	Niculae Andreea	X C	Mitache Liviu	Istorie	9,30			
9	Moldoveanu Corina Veronica	X C	Mitache Liviu	Istorie	9,25			
10	Barbu Samira	XI I	Mitache Liviu	Istorie	9,80			
11	Grigore Ruxandra Manuela	XI I	Mitache Liviu	Istorie	9,80			
12	Tudorica Dan	XI C	Mitache Liviu	Istorie	8,95			

13	Necula Monica Florentina	XI I	Mitache Liviu	Istorie	8,75			
14	Anghel Raluca	XI C	Mitache Liviu	Istorie	8,60			
15	Epure Monica	XI C	Mitache Liviu	Istorie	9,50			
16	Dragomir Costin	XI C	Mitache Liviu	Istorie	8,65			
17	Fieraru Alexandru	XI C	Mitache Liviu	Istorie	8,55			
18	Mocanu Mihaela	XI I	Mitache Liviu	Istorie	8,80			
19	Dica Ramona	XI I	Mitache Liviu	Istorie	9,10			

### Geografie

Nr. Crt.	Nume si prenume elev	Clasa	Profesor coordonator	Disciplina la care a participat elevul	Rezultate(premiul/mentiune) obtinute la faza:			
					Scoala	Sector	Municipiu	Tara

1.	DIORDIEV IULIA	12 H	SANDULESCU	GEOGRAFIE	8,50	-	-	
2.	PREDA ADRIANA	12H	SANDULESCU	GEOGRAFIE	9,00	-	-	
3.	ARDELEANU MARIA	12 H	SANDULESCU	GEOGRAFIE	9,20	-	-	
4.	<b>GAFON IOANA</b>	<b>12 A</b>	<b>SANDULESCU</b>	<b>GEOGRAFIE</b>	<b>9,60</b>	<b>8,20</b> <b>Locul I</b>	<b>6,92</b> <b>Mențiune</b>	
5.	IGANT IONELA	12 H	SANDULESCU	GEOGRAFIE	9,50	6,20	-	
6.	COTEA LAVINIA	12 E	SANDULESCU	GEOGRAFIE	8,60	6,15	-	
7.	EPURE ALINA	12 B	DUMITRU E.	GEOGRAFIE	8,70	6,20	-	
8.	BADITA OANA	12 C	DUMITRU E.	GEOGRAFIE	8,50	-	-	
9.	VASILE LAURA	12 C	DUMITRU E.	GEOGRAFIE	9,40	-	-	
10.	MIRCIA GEORGE	12 B	DUMITRU E.	GEOGRAFIE	8,10	-	-	
11.	TOMA ANDREEA	12 E	SANDULESCU	GEOGRAFIE	9,00	8,00	-	
12.	GOEAN RAZVAN	12 C	DUMITRU E.	GEOGRAFIE	8,50	-	-	
13.	DINICA TATIANA	11	DUMITRU E.	GEOGRAFIE	8,50	-	-	
14.	CIUCANU ANA	11 F	DUMITRU E.	GEOGRAFIE	8,40	-	-	
15.	MANGUTA TEODORA	11 F	DUMITRU E.	GEOGRAFIE	9,10	-	-	



---

16.	SZENTE ANDREI	9 B	SANDULESCU	GEOGRAFIE	8,60	5,20	-	
17.	MARIN MIHAI	9 B	SANDULESCU	GEOGRAFIE	8,50	6,50	-	
18.	PETRE PETRUTA	9 K	DUMITRU E.	GEOGRAFIE	8,60	5,55	-	

Catedra: Informatica  
Sef catedra: Cristina Drăgan

*Situația rezultatelor obținute la olimpiade și concursuri școlare  
desfășurate în anul școlar 2012 – 2013*

**Concursul „Evaluare in educatie”**  
**Semestrul I**

Nr. Crt.	Nume si prenume elev	Clasa	Profesor coordonator	Disciplina la care a participat elevul	Rezultate(premiu/mentiuene) obtinute la faza:			
					Scoala	Sector	Municipiu	Tara
1	Constaniciu Teodor Nicolae	IX I	Ungur Cosmina	T.I.C				
2	Dumitrache Iulian	IX B	Ungur Cosmina	T.I.C				
3	Ilie Dragos Vladimir	IX A	Ungur Cosmina	T.I.C				
4	Stan Eduard Ionut	IX H	Ungur Cosmina	T.I.C				

Catedra: Matematică

Sef catedra: Lemnaru Cristina

*Situația rezultatelor obținute la olimpiade si concursuri școlare  
desfășurate in anul școlar 2012 -2013*

Nr. Crt.	Nume si prenume elev	Clasa	Profesor coordonator	Disciplina la care a participat elevul	Rezultate (punctaj / notă / premiul) obținute la faza:			
					Școala	Sector	Municipiu	Țară
1	Brudașcă Beatrice	IX H	Plăiașu Mihaela	Matematică	28	Premiul III	4p	
2	Nenu Antonio	IX	Pușchin Eduard	Matematică	28	Premiul III	16p	Aur (Premiul I)
3	Stan Ada Maria	IX	Lemnaru Cristina	Matematică	28	Premiul III	14p	
4	Turcan Alexandru	X H	Zamfir Iuliana	Matematică	28	Premiul II	16p	Mențiune
5	Gălățeanu Vișan Cosmin	X H	Zamfir Iuliana	Matematică	28	Premiul II	18,5p	Mențiune
6	Bejenaru Diana	X	Lemnaru Cristina	Matematică	28	Premiul III	1p	
7	Andrei Teodora	X	Lemnaru Cristina	Matematică	28	Premiul III	15,5p	
8	Stoica Gabriela	X	Lemnaru Cristina	Matematică	28	Premiul III	14p	
9	Drăghici Marina	XI E	Lemnaru Cristina	Matematică	28	Premiul III	27p	
10	Dinișoiaie Roberta	XI F	Lemnaru Cristina	Matematică	28	Premiul III	18p	
11	Dumitru Iulia Adina	XI F	Lemnaru Cristina	Matematică	28	Premiul III	22p	
12	Radu Andreea Florentina	XI F	Lemnaru Cristina	Matematică	28	Premiul III	21p	
13	Anghel Daniela	XI	Lemnaru Cristina	Matematică	28	Premiul III	18p	
14	Ilie Dragoș Vladimir	XI	Bercaru Geta	Matematică	28	Premiul III	10p	
15	Ștefan Narcisa Mădălina	XI B	Bercaru Geta	Matematică	28	Premiul III	15p	
16	Trif Roxana Ioana	XI F	Lemnaru Cristina	Matematică	28	Premiul III	25p	

17	Pascu Ana Maria	XI	Iancu Cristina	Matematică	28	Premiul III	13p	
18	<b>Ignat Ionela</b>	<b>XII H</b>	<b>Lemnaru Cristina</b>	<b>Matematică</b>	<b>28</b>	<b>Premiul I</b>	<b>20p</b>	<b>Argint (Premiul II)</b>
19	Ardeleanu Maria Larisa	XII H	Lemnaru Cristina	Matematică	28	Premiul I	20p	
20	<b>Marin Florina</b>	<b>XII</b>	<b>Lemnaru Cristina</b>	<b>Matematică</b>	<b>28</b>	<b>Premiul II</b>	<b>21p</b>	<b>Mențiune</b>
21	Anca Mădălina	XII	Bercaru Geta	Matematică	28	Premiul III	16p	
22	Drăgușin Alin	XII D	Lemnaru Cristina	Matematică	28	Premiul III	11p	
23	Oprea Ioana	XII A	Bercaru Geta	Matematică	28	Premiul III	18p	
24	Covasă Andreea	XII D	Lemnaru Cristina	Matematică	28	Premiul III	11p	
25	Marin Elena	XII A	Bercaru Geta	Matematică	28	Premiul III	6p	
26	Lazăr Mihaela	XII E	Pușchin Eduard	Matematică	28	Premiul III	7p	
27	Vasile Laura	XII	Bercaru Geta	Matematică	28	Premiul III	Abs	

Catedră metodică: Fizică, Chimie, Biologie, Ed. Fizică

Șef comisie metodică: Prof. Condrache Nicoleta

*Situația rezultatelor obținute la olimpiade și concursuri școlare*

## desfășurate în anul școlar 2012 -2013

Nr. Crt.	Nume si prenume elev	Clasa	Profesor coordonator	Disciplina la care a participat elevul	Rezultate(premii/mențiuni) obținute la faza:		
					Școala	Municipiu	Interjudețeană
1	Gălățeanu Vișan Cosmin	X H	Cojocaru Violeta	Fizică	10	86 p Premiul I	90p Premiul I
2	Ispas Georgiana	X F	Cojocaru Violeta	Fizică	10	58 p Mențiune	39p
3	Roșu Mihai	X B	Cojocaru Violeta	Fizică	10	57 p Mențiune	absent
4	Dumitrescu Țibuleac Mara	X A	Cojocaru Violeta	Fizică	10	52,5 p Mențiune	22,5p
5	Soare Elena Andreea	X D	Cojocaru Violeta	Fizică	10	51 p Mențiune	11p
6	Munteanu Irina	IX H	Condache Nicoleta	Fizică	10	66 p Premiul II	43,25p Mențiune
7	Nenu Antonio	IX	Condache Nicoleta	Fizică	10	59 p Mențiune	44,50p Mențiune
8	Manolache Theodora	X F	Cojocaru Violeta	Fizică	10	40,5p	19p
9	Nae Marian Gabriel	X F	Cojocaru Violeta	Fizică	10	44p	40p Mențiune
10	Ilina Simona	X C	Cojocaru Violeta	Fizică	10	40p	33p
11	Marin Mihai	IX B	Condache Nicoleta	Fizică	10	45p	22,5p
12	Poenaru Beatrice	IX	Condache Nicoleta	Fizică	10	40p	35p Mențiune

Catedră metodică: Fizică, Chimie, Biologie, Ed. Fizică

Șef comisie metodică: Prof. Condache Nicoleta

*Situația rezultatelor obținute la olimpiade și concursuri școlare  
desfășurate în anul școlar 2012 -2013*

Nr. Crt.	Nume și prenume elev	Clasa	Profesor coordonator	Disciplina la care a participat elevul	Rezultate (premiul/mențiuni) obținute la faza:			
					Școala	Sector	Municipiu	Țară
1	Tanase Nicoleta Diana	IX E	Nicoleta Velniceru	Chimie		98p		
2	Stan Ada Maria	IX E	Nicoleta Velniceru	Chimie		96p		
3	Stamate Accibas Camelia	IX H	Nicoleta Velniceru	Chimie		90p		
4	Iancu Diana Raluca	X H	Nicoleta Velniceru	Chimie		100p	Mențiune	
5	Tinica Silviu Ionut	X H	Nicoleta Velniceru	Chimie		85p		

*Situația rezultatelor obținute la olimpiade și concursuri școlare  
desfășurate în anul școlar 2012 -2013*

Nr. Crt.	Nume și prenume elev	Clasa	Profesor coordonator	Disciplina la care a participat elevul	Rezultate (premiul/mențiune) obținute la faza:			
					Școala	Sector	Municipiu	Națională
1	Măruță Adrian Toader Davide Trandafir Cosmin Vârvoreanu Cătălin Costorel Tudor Petrescu Alexandru Grigore Mihai Ranete Andrei Ioniță Silviu Panaite Valentin	XII D XII C XI I X E X H IX G IX B IX E X A XI A	Niculescu – Mizil Carmen	Educație fizică și Sport		Locul I – Handbal Băieți		
2	Tioseș Roxana Nicoleta	XI E	Niculescu – Mizil Carmen	Educație fizică și Sport		Locul I – Tenis masă		
3	Capotă Denisa	X C	Niculescu – Mizil Carmen	Educație fizică și Sport		Locul III – Tenis masă		
4	Crăsnaru Ana-Ioana	IX J	Niculescu – Mizil Carmen	Educație fizică și Sport		Locul 7 – Atletism cors		
5	Panaite Valentin	XI A	Niculescu – Mizil Carmen	Educație fizică și Sport		Locul 15 – Atletism cors		
6	Corbu Gabriel Mîț Cătălin Constantin Claudiu Stănescu Matei	XI E XI E XI E XI C	Niculescu – Mizil Carmen	Educație fizică și Sport		Locul III – Volei Băieți		

	Alexe Florin Laslo Andrei Drăgușin Alin Hapău Răzvan Moise Silviu	XI E X I XII D XII D XII F					
7	Măruță Adrian Toader Davide Trandafir Cosmin Vârvoreanu Cătălin Costorel Tudor Petrescu Alexandru Grigore Mihai Ranete Andrei Ioniță Silviu Panaite Valentin	XII D XII C XI I X E X H IX G IX B IX E X A XI A	Niculescu – Mizil Carmen	Educație fizică și Sport			Locul II – Handbal Băieți
8	Corbu Gabriel Mîț Cătălin Constantin Claudiu Stănescu Matei Alexe Florin Laslo Andrei Drăgușin Alin Hapău Răzvan Moise Silviu	XI E XI E XI E XI C XI E X I XII D XII D XII F	Niculescu – Mizil Carmen	Educație fizică și Sport – CUPA „PLAY VOLLEYBALL”			Locul III – Volei Băieți
9	Sbera Andreea Georgescu Ramona Ardeleanu Larisa	XII F XII H XII H	Niculescu – Mizil Carmen	Educație fizică și Sport – CUPA „PLAY VOLLEYBALL”			Locul I – Volei Fete



	<b>Neagu Silvia</b>	<b>XI I</b>						
	<b>Răusanu Gabriela</b>	<b>IX E</b>						
	<b>Prejbeanu Diana</b>	<b>IX G</b>						
	<b>Zaharia Ioana</b>	<b>IX G</b>						
	<b>Rotaru Florentina</b>	<b>X G</b>						
	<b>Spătaru Cristina</b>	<b>X A</b>						
	<b>Gheorghiță Alexandra</b>	<b>X G</b>						
	<b>Cîmpeanu Adina</b>	<b>X I</b>						
	<b>Iacoban Ionela</b>	<b>IX K</b>						

**Catedra metodică: Discipline socio-umane/Religie**

**Sef comisie metodică: Pană Floriana**

*Situația rezultatelor obținute la olimpiade și concursuri școlare  
desfășurate în  
anul școlar 2012 -2013*

Nr. Crt.	Nume si prenume elev	Clasa	Profesor coordonator	Disciplina la care a participat elevul	Rezultate(premii/mențiuni) obținute la faza:			
					Școală	Sector	Municipiu	Țară
1	Eremia Claudiu	XII B	Darmon Cătălin	Economie	8			
2	Cârcu Iuliana Antoneta	XII G	Darmon Cătălin	Economie	9			
3	Lazăr Daniel	XII G	Darmon Cătălin	Economie	8			
4	Purice Florentina	XII G	Darmon Cătălin	Economie	8			
5	Pîrvănescu Florin Daniel	XI G	Darmon Cătălin	Economie	9	8,50		
6	Varaniță Ion	XII D	Darmon Cătălin	Economie	8,5	8,50		
7	Dragne Alexandru	XII B	Darmon Cătălin	Economie	9	7,20		
8	Diordiev Iulia	XII H	Darmon Cătălin	Economie	9,5	4.15		
9	Cibanu Alina Maria	XI A	Darmon Cătălin	Economie	9	3,60		
10	Sava Andreea	XI A	Darmon Cătălin	Economie	9	3,20		
11	Tănase Robert Florian	XII D	Darmon Cătălin	Economie	9	2,75		
12	Dobre Ana - Maria	XII H	Darmon Cătălin	Economie	9			
13	Negrea Anca Mihaela	XII I	Darmon Cătălin	Economie	9			
14	Ardeleanu Maria Larisa	XII H	Darmon Cătălin	Economie	9			
15	Găleată Maria Eugenia	XII I	Darmon Cătălin	Economie	9			
16	Pietroc Irina	XII B	Darmon Cătălin	Economie	9			
17	Sandu Daniel Alexandru	XI G	Darmon Cătălin	Economie	8			
18	Marin Iulian Gabriel	XII D	Darmon Cătălin	Economie	8			
19	Mihăiță Dennis - Tudorel	XI G	Darmon Cătălin	Economie	8			

20	Plăișanu Cesirela Andreia	XII I	Darmon Cătălin	Economie	8			
21	Bonea Nicoleta	XII I	Darmon Cătălin	Economie	8			
22	Stoian Lidia Marielna	XII B	Darmon Cătălin	Economie	8			
23	Titulescu Ana Alexandra	XII B	Darmon Cătălin	Economie	8			
24	Dîmbean-Creta Victor	XII D	Darmon Cătălin	Economie	8			
25	Drăgușin Mihai Alin	XII D	Darmon Cătălin	Economie	8			
26	Teodorescu Maria	XI I	Până Floriana	Economie	8,50	6,50		
27	Ivan Angelica Elena	XII E	Până Floriana	Economie	9,50			
28	Matei Elena Cătălina	XI C	Până Floriana	Economie	9,50			
29	Costache Cristina	XI E	Până Floriana	Economie	8,50			
30	Zamfir Manuela Ioana	XI G	Până Floriana	Economie	8,50			
31	Stănică Alexandra Mădălina	XI I	Până Floriana	Economie	8			
32	Ștefan Narcisa	XI B	Până Floriana	Economie	8			
33	Părtan Antonio	XI E	Până Floriana	Economie	8			
34	Dinișoae Roberta	XI F	Până Floriana	Economie	8			
35	Dumitru Iulia	XI F	Până Floriana	Economie	8			
36	Radu Florentina	XI F	Până Floriana	Economie	8			
37	Trif Roxana	XI F	Până Floriana	Economie	8			
38	Cătăniciu Teodor	XII I	Până Floriana	Economie	8,25			
39	Pascu Ana - Maria	XI I	Până Floriana	Economie	8			
40	Stan Ana	XI H	Până Floriana	Economie	8			

*Situația rezultatelor obținute la olimpiade și concursuri școlare  
desfășurate în anul școlar 2012 -2013*

Nr. Crt.	Nume și prenume elev	Clasa	Profesor coordonator	Disciplina la care a participat elevul	Rezultate (premiul/mențiune) obținute la faza:			
					Școala	Sector	Municipiu	Țară
1	Al Zu' bi Jad Apostol Mihai Pârvu Gloria Naomi	IX A IX A XI H	Darmon Cătălin – Ion Rădescu Maria Șchiaua Mariana	Cultură și Civilizație			Locul 1	

*Situația rezultatelor obținute la olimpiade și concursuri școlare  
desfășurate în anul școlar 2012 -2013*

Nr. Crt.	Nume și prenume elev	Clasa	Profesor coordonator	Disciplina la care a participat elevul	Rezultate (premiul/mențiune) obținute la faza:
----------	----------------------	-------	----------------------	--	--

					Școala	Sector	Municipiu	Țară
1	Radu Georgiana	IX D	Iancu Jeni	Religie	8,25			
2	Cancia Valentina - Mioara	IX F	Iancu Jeni	Religie	8,05			
3	Zadec Daiana - Ioana	X A	Iancu Jeni	Religie	8,60			
4	Ilina Simona - Ruxandra	X C	Iancu Jeni	Religie	8,00			
5	Trifu Florentina – Roxana	X D	Iancu Jeni	Religie	8,00			
6	Manta Andreea	IX A	Lazăr Dragoș	Religie	8,10			
7	Tifiniuc Andreea	IX A	Lazăr Dragoș	Religie	8,00			
8	Porojan Rodica	IX B	Lazăr Dragoș	Religie	9,60			
9	Neacsu Bianca	XI A	Lazăr Dragoș	Religie	9,10			
10	Pruteanu Ana - Maria	XI A	Lazăr Dragoș	Religie	8,45			
11	Stefanescu Daniela	XI A	Lazăr Dragoș	Religie	8,60			
12	Barbu Raluca	XI B	Lazăr Dragoș	Religie	8,40			
13	Serban Ana - Maria	XI B	Lazăr Dragoș	Religie	8,10			
14	Flamanzeanu Ana - Maria	XI D	Lazăr Dragoș	Religie	8,25			
15	Neagu Alexandru	XI D	Lazăr Dragoș	Religie	8,40			
16	Matei Florina	XI E	Lazăr Dragoș	Religie	8,00			
17	Barascu Georgiana	XI H	Lazăr Dragoș	Religie	8,50			
18	Greco Elena	XI H	Lazăr Dragoș	Religie	9,60			
19	Grasu Corina	XI I	Lazăr Dragoș	Religie	8,00			

*Situația rezultatelor obținute la olimpiade și concursuri școlare  
desfășurate în anul școlar 2012 -2013*

Nr. Crt.	Nume și prenume elev	Clasa	Profesor coordonator	Disciplina la care a participat elevul	Rezultate (premiul/mențiune) obținute la faza:			
					Școala	Sector	Municipiu	Țară
1	Mihaita Adina	XII G	Finichiu Roxana	Psihologie	8,50	9,50-locul I		

2	Sirbu Adina	XI G	Finichiu Roxana	Psihologie	8,50	8,50-Locul II		
3	Ispas Georgiana	X	Ioan Cezar Octavian	Psihologie	9	7.50		
4	Nedelea Simona Maria	X	Ioan Cezar Octavian	Psihologie	9	7.50		
5	Golumbeanu-Buga	X	Ioan Cezar Octavian	Psihologie	9			
6	Costișor Laura Andra	X	Ioan Cezar Octavian	Psihologie	8,50			
7	Păun Cristina Ștefania	X	Ioan Cezar Octavian	Psihologie	8			
8	Gălățeanu-Vișan Cosmin Ionuț	X	Ioan Cezar Octavian	Psihologie	8			
9	Bejenaru Diana Maria	X	Ioan Cezar Octavian	Psihologie	8			
10	Costorel Tudor	X	Ioan Cezar Octavian	Psihologie	8			
11	Grozea Florentina	X	Ioan Cezar Octavian	Psihologie	8			
12	Stoica Gabriela Sorina	X	Ioan Cezar Octavian	Psihologie	8			
13	Născoajă Moniko Gabriela	X	Ioan Cezar Octavian	Psihologie	8			
14	Anghel Denisa Mihaela	X	Ioan Cezar Octavian	Psihologie	8			

**Catedra : Tehnologii**

**Sef de catedra: Prof. Duta Doina**

**Prof. Lorena Dima**

*Situația rezultatelor obținute la olimpiade și concursuri școlare  
desfășurate în anul școlar 2012 -2013*

Nr. Crt.	Nume și prenume elev	Clasa	Profesor coordonator	Disciplina la care a participat elevul	Rezultate (premiul/mențiune) obținute la faza:				Observații
					Școala	Sector	Municipiu	Țară	
1	Tănase Alexandra Valentina	XII C	Manole Teia Necula Carmen Ifemie Liliana	Tehnologii / tehnician în activități economice				9,02	Premiul I / Municipiu
2	Țuțu Alina Gabriela	XII C	Manole Teia Necula Carmen Ifemie Liliana	Tehnologii / tehnician în activități economice				9,00	Premiul II / Municipiu
3	Dincă Andreea	XII C	Manole Teia Necula Carmen Ifemie Liliana	Tehnologii / tehnician în activități economice				8,47	Premiul III / Municipiu
4	Ciobanu Alina Maria	XI A	Ghinescu Cristina	Tehnologii / tehnician în turism				9,55	Premiul I / Municipiu
5	Pop Alexandru	XII A	Ghinescu Cristina	Tehnologii / tehnician în turism				8,75	Premiul II / Municipiu

*Concursuri Școlare*

Nr. Crt.	Nume și prenume elev	Clasa	Profesor coordonator	Disciplina / Competiția la care a participat elevul	Țara / Orașul	Premiul
----------	----------------------	-------	----------------------	---	---------------	---------



1	Ignat Ionela Alexandra Marin Florina Trifu Maria Iuliana Mitru Constanta Diana Ardeleanu Maria Larisa Georgescu Ramona Andreea Preda Adriana Valentina	a XII-a H	Manole Teia	Târgul regional al Firmelor de Exercițiu „KRETZULESCU-TRADIȚIE ȘI CONTEMPORANEITATE”	București	Diploma de participare/ F.E. INOVATION ART SRL
2	Trifu Maria Iuliana Ignat Ionela Alexandra Marin Florina Mitru Constanta Diana Georgescu Ramona Andreea	a XII-a H	Manole Teia	Târgul regional al Firmelor de Exercițiu „KRETZULESCU-TRADIȚIE ȘI CONTEMPORANEITATE	București	Premiul I – Cel mai bun negociator/ F.E. INOVATION ART SRL
3	Trifu Maria Iuliana Ignat Ionela Alexandra Marin Florina Mitru Constanta Diana Georgescu Ramona Andreea	a XII-a H	Manole Teia	Târgul regional al Firmelor de Exercițiu „KRETZULESCU-TRADIȚIE ȘI CONTEMPORANEITATE	București	Premiul III – Cel mai bun stand/ F.E. INOVATION ART SRL
4	Ignat Ionela	a XII-a H	Manole Teia	Târgul regional al Firmelor de Exercițiu „KRETZULESCU-TRADIȚIE ȘI CONTEMPORANEITATE	București	Premiul II – Organigrama – Organism viu/ F.E. INOVATION ART SRL
5	Marin Florina	a XII-a H	Manole Teia	Târgul regional al Firmelor de Exercițiu „KRETZULESCU-TRADIȚIE ȘI CONTEMPORANEITATE	București	Premiul II – Organigrama – Organism viu/ F.E. INOVATION ART SRL
6	Cataniciu Teodor Ladaru Daniel	a XI-a I	Manole Teia	Târgul regional al Firmelor de Exercițiu „KIRITESCU”	București	Premiul II – Cea mai bună prezentare ppt/ F.E. OVO MEDIA SA

7	Teodorescu Maria Ionita Ana Maria	a XI-a I	Manole Teia	Târgul regional al Firmelor de Exercițiu „KIRITESCU”	București	Premiul III – Cea mai bună prezentare ppt/ F.E. VERVERLY INTERNATIONAL SRL
8	Popescu Sorina Predincea Raluca	a XI-a I	Manole Teia	Competiția „Un consumator informat este un consumator sănătos” TEMA Publicitatea un rău necesar	București	Mențiune – Secțiunea spot publicitar/ F.E. VERVERLY INTERNATIONAL SRL
9	Calin Cristina Chiperi Daniel	a XI-a I	Manole Teia	Competiția „Un consumator informat este un consumator sănătos” TEMA Publicitatea un rău necesar	București	Premiul I – Secțiunea spot publicitar/ F.E. OVO MEDIA SA
10	Cataniciu Teodor	a XI-a I	Manole Teia	Concursul Național RECLAMĂ ȘI INFLUENȚĂ ASUPRA CONSUMATORULUI	Baia Mare	Premiul I – Cum sa pari deștept/ F.E. OVO MEDIA SA
11	Cataniciu Teodor Popescu Catalina Ladaru Daniel Anghel Valentin Pinzariu Alexandru Stefanescu Robert Calin Cristina Chiperi Daniel Parvulet Bogdan Gutu Andreea Nastase Georgiana Vladsabie Stefan	a XI-a I	Manole Teia	Târgul regional al Firmelor de Exercițiu „Primăvara Firmelor de Exercițiu”	București	Premiul I – Cea mai bună prezentare multimedia-ppt/ F.E. OVO MEDIA SA

12	Cataniciu Teodor Popescu Catalina Ladaru Daniel Anghel Valentin Pinzariu Alexandru Stefanescu Robert Calin Cristina Chiperi Daniel Parvulet Bogdan Gutu Andreea Nastase Georgiana Vladsabie Stefan	a XI-a I	Manole Teia	Târgul regional al Firmelor de Exercițiu „Primăvara Firmelor de Exercițiu”	București	Premiul Special – Cel mai bun stand/ F.E. OVO MEDIA SA
13	Cataniciu Teodor Popescu Catalina Ladaru Daniel Anghel Valentin Pinzariu Alexandru Stefanescu Robert Calin Cristina Chiperi Daniel Parvulet Bogdan Gutu Andreea Nastase Georgiana Vladsabie Stefan	a XI-a I	Manole Teia	Târgul regional al Firmelor de Exercițiu „Primăvara Firmelor de Exercițiu”	București	Mențiune – Cel mai bun catalog/ F.E. OVO MEDIA SA
14	Cataniciu Teodor Popescu Catalina Ladaru Daniel Anghel Valentin Pinzariu Alexandru Stefanescu Robert Calin Cristina Chiperi Daniel	a XI-a I	Manole Teia	Târgul regional al Firmelor de Exercițiu „Primăvara Firmelor de Exercițiu”	București	Mențiune – Cele mai bune materiale promoționale/ F.E. OVO MEDIA SA

	Parvulet Bogdan Gutu Andreea Nastase Georgiana Vladsabie Stefan					
15	Teodorescu Maria Ionita Ana Maria Grasu Corina Dumitru Silvia Neagu Diana Sora Iulia	a XI-a I	Manole Teia	Târgul regional al Firmelor de Exercițiu „Primăvara Firmelor de Exercițiu”	București	Premiul II – Cel mai bun stand / F.E. VERVERLY INTERNATIONAL SRL
16	Teodorescu Maria Ionita Ana Maria Grasu Corina Dumitru Silvia Neagu Diana Sora Iulia	a XI-a I	Manole Teia	Târgul regional al Firmelor de Exercițiu „Primăvara Firmelor de Exercițiu”	București	Premiul III – Cele mai bune materiale promoționale/ F.E. VERVERLY INTERNATIONAL SRL
17	Teodorescu Maria Ionita Ana Maria Grasu Corina Dumitru Silvia Neagu Diana Sora Iulia	a XI-a I	Manole Teia	Târgul regional al Firmelor de Exercițiu „Primăvara Firmelor de Exercițiu”	București	Mențiune – Cel mai bun negociator/ F.E. VERVERLY INTERNATIONAL SRL
18	Teodorescu Maria Ionita Ana Maria Grasu Corina Dumitru Silvia Neagu Diana Sora Iulia	a XI-a I	Manole Teia	Târgul regional al Firmelor de Exercițiu „Primăvara Firmelor de Exercițiu”	București	Mențiune – Cel mai bun catalog/ F.E. VERVERLY INTERNATIONAL SRL
19	Dima Cătălin Gabriel	a XII-a A	Ghinescu Cristina	Proiectul strategic POSDRU/90/2.1/S/62920 Califica-te!	Constanța	Diplomă de participare stagii de practică

				E șansa ta de a te integra în muncă		
20	Dima Cătălin Gabriel	a XII-a A	Ghinescu Cristina	Proiectul strategic POSDRU/90/2.1/S/62920 Califica-te! E șansa ta de a te integra în muncă	Constanța	Premiul special – Schimb de experiență și bune practici în Franța
21	Berechet Ștefan Alin	a XII-a A	Ghinescu Cristina	Proiectul strategic POSDRU/90/2.1/S/62920 Califica-te! E șansa ta de a te integra în muncă	Constanța	Diplomă de participare stagii de practică
22	Berechet Ștefan Alin	a XII-a A	Ghinescu Cristina	Proiectul strategic POSDRU/90/2.1/S/62920 Califica-te! E șansa ta de a te integra în muncă	Constanța	Premiul II – Competențe-Bucătar
23	Zamfir Florina Mădălina	a XII-a A	Ghinescu Cristina	Proiectul strategic POSDRU/90/2.1/S/62920 Califica-te! E șansa ta de a te integra în muncă	Constanța	Diplomă de participare stagii de practică
24	Zamfir Florina Mădălina	a XII-a A	Ghinescu Cristina	Proiectul strategic POSDRU/90/2.1/S/62920 Califica-te! E șansa ta de a te integra în muncă	Constanța	Premiul I – Competențe-Recepționar
25	Pop Alexandru	a XII-a A	Ghinescu Cristina	Proiectul strategic POSDRU/90/2.1/S/62920 Califica-te! E șansa ta de a te integra în	Constanța	Diplomă de participare stagii de practică

				<b>muncă</b>		
26	Pop Alexandru	a XII-a A	Ghinescu Cristina	Proiectul strategic POSDRU/90/2.1/S/62920 Califica-te! E șansa ta de a te integra în muncă	Constanța	Premiul I – Competențe-Bucătar
27	Voicilă Iulia	a XII-a A	Ghinescu Cristina	Proiectul strategic POSDRU/90/2.1/S/62920 Califica-te! E șansa ta de a te integra în muncă	Constanța	Premiul I – Competențe-Cameristă
28	Ambrozie Diana Ludovic Radu	a XI-a C	Știucă Izabela	Târgul Firmelor de Exercițiu „Antreprenor Fest – Ilfov”	Brănești	Premiul I – Cel mai bun stand/ F.E. LIU – CHA CAFFE SRL
29	Ambrozie Diana Ludovic Radu	a XI-a C	Știucă Izabela	Târgul Firmelor de Exercițiu „Antreprenor Fest – Ilfov”	Brănești	Premiul I – Relaționăm prin Firma de Exercițiu/ F.E. LIU – CHA CAFFE SRL
30	Ambrozie Diana Ludovic Radu	a XI-a C	Știucă Izabela	Târgul Firmelor de Exercițiu „Antreprenor Fest – Ilfov”	Brănești	Premiul I – Catalog și materiale promoționale/ F.E. LIU – CHA CAFFE SRL
31	Malaeru Ana-Maria Staniciuc Alexandra	a XI-a C	Știucă Izabela	Târgul Firmelor de Exercițiu „Antreprenor Fest – Ilfov”	Brănești	Premiul III – Catalog și materiale promoționale/ F.E. ROYALTY EVENTS SRL
32	Ambrozie Diana Ludovic Radu	a XI-a C	Știucă Izabela	Târgul Firmelor de Exercițiu „Antreprenor Fest – Ilfov”	Brănești	Premiul II – Cel mai bun negociator/ F.E. LIU – CHA CAFFE SRL
33	Malaeru Ana-Maria Staniciuc Alexandra	a XI-a C	Știucă Izabela	Târgul Firmelor de Exercițiu „Antreprenor Fest – Ilfov”	Brănești	Premiul II – Cel mai bun

						<b>negociator/ F.E. ROYALTY EVENTS SRL</b>
34	Malaeru Ana-Maria Staniciuc Alexandra	a XI-a C	Știucă Izabela	Târgul Firmelor de Exercițiu „Antreprenor Fest – Ilfov”	Brănești	<b>Premiul II – Cel mai bun stand/ F.E. ROYALTY EVENTS SRL</b>
35	Malaeru Ana-Maria Staniciuc Alexandra	a XI-a C	Știucă Izabela	Târgul Firmelor de Exercițiu „Antreprenor Fest – Ilfov”	Brănești	<b>Premiul I – Relaționăm prin Firma de Exercițiu/ F.E. ROYALTY EVENTS SRL</b>
36	Raduță Adriana Cimpoca Elena Pascu Ana Maria Diaconu Ruxandra Panea Cristian Țupea Mădălina Ioanițescu Andreea Mădularu Vlad	a XI-a B	Nistor Daniela	Târgul Firmelor de Exercițiu „RIVULUS DOMINARUM TINERET”	Baia Mare	<b>Premiul II – Catalog creativ/ F.E. FESTIN BLUE SRL</b>
37	Raduță Adriana Cimpoca Elena Ștefan Narcisa Cozma Iulia Nicolae Vlad Vasile Gabriel	a XI-a B	Nistor Daniela	Târgul Firmelor de Exercițiu „RIVULUS DOMINARUM TINERET”	Baia Mare	<b>Mențiune – Organigram-Organis viu/ F.E. FESTIN BLUE SRL</b>
38	Alexe Florin Brânzan Monica Matei Elisabeta Balea Bogdan Badea Mădălina Chihaia Mădălina Toboc Giulia Hagișteanu Maria	a XI-a E	Duță Doina	Târgul Firmelor de Exercițiu „RIVULUS DOMINARUM TINERET”	Baia Mare	<b>Premiul I – Catalog Creativ/ F.E. MAGIC FINGERS SRL</b>

	<p>Ilie Aura Gheorghe Denisa Cocoș Georgiana Condruz Cosmina Drăgulin Cristina Stancu Daniela Vârzaru Georgiana Partan Antonio Stoian Alina</p>					
39	<p>Alexe Florin Brânzan Monica Matei Elisabeta Balea Bogdan Badea Mădălina Chihaia Mădălina Toboc Giulia Hagișteanu Maria Ilie Aura Gheorghe Denisa Cocoș Georgiana Condruz Cosmina Drăgulin Cristina Stancu Daniela Vârzaru Georgiana Partan Antonio Stoian Alina</p>	a XI-a E	Duță Doina	Târgul Firmelor de Exercițiu „RIVULUS DOMINARUM TINERET”	Baia Mare	Mențiune I – Catalog Profesional/ F.E. MAGIC FINGERS SRL
40	<p>Alexe Florin Brânzan Monica Matei Elisabeta Balea Bogdan Badea Mădălina Chihaia Mădălina</p>	a XI-a E	Duță Doina	Târgul Firmelor de Exercițiu „RIVULUS DOMINARUM TINERET”	Baia Mare	Mențiune III – Vânzător/ F.E. MAGIC FINGERS SRL



	<p><b>Toboc Giulia</b>  <b>Hagișteanu Maria</b>  <b>Ilie Aura</b>  <b>Gheorghe Denisa</b>  <b>Cocoș Georgiana</b>  <b>Condruz Cosmina</b>  <b>Drăgulin Cristina</b>  <b>Stancu Daniela</b>  <b>Vărzaru Georgiana</b>  <b>Partan Antonio</b>  <b>Stoian Alina</b></p>					
41	<p><b>Mit Cătălin Gabriel</b>  <b>Năstase Ionuț</b>  <b>Corbu Gabriel Marius</b>  <b>Constantin Ștefan</b>  <b>Matei Adela</b>  <b>Drăghici Marina</b>  <b>Constantin Georgiana</b>  <b>Dimulescu Mariana</b>  <b>Dan Iuliana Florentina</b>  <b>Tiosea Roxana</b>  <b>Rădulescu Nicolae</b>  <b>Celan Daniela</b>  <b>Stancu Diana</b>  <b>Stan Roxana</b>  <b>Manolache Andreea</b></p>	a XI-a E	Duță Doina	Târgul Firmelor de Exercițiu „RIVULUS DOMINARUM TINERET”	Baia Mare	Premiul Special – Promovarea dezvolării durabile/ F.E. GLORY ACE SRL
42	<p><b>Costea Alexandra</b>  <b>Dinică Tatyana Maria</b>  <b>Dinisoaie Roberta</b>  <b>Dumitru Bianca</b>  <b>Dumitru Iulia Adina</b>  <b>Filip Angela</b></p>	a XI-a F	Duță Doina	Târgul Firmelor de Exercițiu „RIVULUS DOMINARUM TINERET”	Baia Mare	Mențiune II – Vânzător/ F.E. DERMA VITAL SRL

	<p>Iordache Cristina  Manguta Teodora  Radu Florentina Andreea  Spătaru Alexandru Mihai  Suhan Radu Ștefan  Trif Roxana Ioana  Vlăsceanu Andreea  Ilie Claudia  Vișan Claudia  Băleanu Lorena  Anghel Daniela</p>					
43	<p>Briceag Ovidiu  Ciucan Ana  Dumitrescu Vladulescu  Cristian  Gheorghe Adina  Musat Ioan  Tudorache Alina  Balica Alexandru  Sarov George  Pacila Adrian  Lupu Vicențiu  Spătaru Nicolae  Florescu Diana  Pasculea Monica  Pistol Alexandru  Celea Laura  Cristache Alexandra  Strachinescu Georgiana  Pană Robert  Began Cristian</p>	a XI-a F	Duță Doina	Târgul Firmelor de Exercițiu „RIVULUS DOMINARUM TINERET”	Baia Mare	Premiul III – Tranzacții/ F.E. GEORGI SRL

44	<p>Briceag Ovidiu                  Ciucan Ana                  Dumitrescu Vladulescu Cristian                  Gheorghe Adina                  Musat Ioan                  Tudorache Alina                  Balica Alexandru                  Sarov George                  Pacila Adrian                  Lupu Vicențiu                  Spătaru Nicolae                  Florescu Diana                  Pasculea Monica                  Pistol Alexandru                  Celea Laura                  Cristache Alexandra                  Strachinescu Georgiana                  Pană Robert                  Began Cristian</p>	a XI-a F	Duță Doina	Târgul Firmelor de Exercițiu „RIVULUS DOMINARUM TINERET”	Baia Mare	Mențiune III – Stand/ F.E. GEORGI SRL
45	<p>Daragiu Ana-Lena                  Cârstea Adriana                  Iosif Mihaela                  Răduță Ambra                  Bălașa Anca                  Ghiță Ana-Maria                  Coman Valentina                  Martin Tiberiu</p>	XI C	Brătescu Catrinel	Târgul regional al Firmelor de Exercițiu „Primăvara Firmelor de Exercițiu”	București	Mențiune – Cel mai bun catalog/ F.E. R-GYM CLUB SRL

46	Daragiu Ana-Lena Cârstea Adriana Iosif Mihaela Răduță Ambra Bălașa Anca Ghiță Ana-Maria Coman Valentina Martin Tiberiu	XI C	Brătescu Catrinel	Târgul regional al Firmelor de Exercițiu „Primăvara Firmelor de Exercițiu”	București	Mențiune – Cel mai bun negociator/ F.E. R-GYM CLUB SRL
47	Daragiu Ana-Lena Cârstea Adriana Iosif Mihaela Răduță Ambra Bălașa Anca Ghiță Ana-Maria Coman Valentina Martin Tiberiu	XI C	Brătescu Catrinel	Târgul regional al Firmelor de Exercițiu „Primăvara Firmelor de Exercițiu”	București	Premiul III - Cea mai bună prezentare multimedia-ppt/ F.E. R-GYM CLUB SRL
48	Daragiu Ana-Lena Cârstea Adriana Iosif Mihaela Răduță Ambra Bălașa Anca Ghiță Ana-Maria Coman Valentina Martin Tiberiu	XI C	Brătescu Catrinel	Târgul regional al Firmelor de Exercițiu „Primăvara Firmelor de Exercițiu”	București	Premiu Special - Cele mai bune materiale promoționale/ F.E. R-GYM CLUB SRL
49	Brînzan Monica Matei Elisabeta Mîț Cătălin Stanciu Daniela Chihaia Mădălina Părtan Antonio Ilie Aura Condruz Cosmina	XI E	Duță Doina	Târgul regional al Firmelor de Exercițiu „Primăvara Firmelor de Exercițiu”	București	Premiul II – Cel mai bun catalog/ F.E. MAGIC FINGERS SRL

50	Brînzan Monica Matei Elisabeta Mîț Cătălin Stanciu Daniela Chihaia Mădălina Părtan Antonio Ilie Aura Condruz Cosmina	XI E	Duță Doina	Târgul regional al Firmelor de Exercițiu „Primăvara Firmelor de Exercițiu”	București	Mențiune – Cel mai bun negociator/ F.E. MAGIC FINGERS SRL
51	Brînzan Monica Matei Elisabeta Mîț Cătălin Stanciu Daniela Chihaia Mădălina Părtan Antonio Ilie Aura Condruz Cosmina	XI E	Duță Doina	Târgul regional al Firmelor de Exercițiu „Primăvara Firmelor de Exercițiu”	București	Premiul III – Cel mai bun stand/ F.E. MAGIC FINGERS SRL
52	Brînzan Monica Matei Elisabeta Mîț Cătălin Stanciu Daniela Chihaia Mădălina Părtan Antonio Ilie Aura Condruz Cosmina	XI E	Duță Doina	Târgul regional al Firmelor de Exercițiu „Primăvara Firmelor de Exercițiu”	București	Mențiune - Cea mai bună prezentare multimedia-ppt/ F.E. MAGIC FINGERS SRL
53	Mușat Ioana Ciucanu Ana-Mihaela Străchinescu Georgiana Iordache-Platis Ema	XI F XI F X C X A	Duță Doina	Târgul regional al Firmelor de Exercițiu „Primăvara Firmelor de Exercițiu”	București	Premiul II - Cele mai bune materiale promoționale/ F.E. GEORGI SRL

54	Vlăsceanu Andreea Radu Andreea Tibuleac Mara	XI F XI F X A	Duță Doina	Târgul regional al Firmelor de Exercițiu „Primăvara Firmelor de Exercițiu”	București	Premiul I – Cel mai bun catalog/ F.E. DERMA VITAL SRL
55	Vlăsceanu Andreea Radu Andreea	XI F	Duță Doina	Târgul regional al Firmelor de Exercițiu „Primăvara Firmelor de Exercițiu”	București	Mențiune - Cea mai bună prezentare multimedia-ppt/ F.E. DERMA VITAL SRL
56	Vlăsceanu Andreea Radu Andreea	XI F	Duță Doina	Târgul regional al Firmelor de Exercițiu „Primăvara Firmelor de Exercițiu”	București	Premiul I - Cele mai bune materiale promoționale/ F.E. DERMA VITAL SRL
57	Dimulescu Mariana Matei Adela Manolache Andreea Draghici Marina Stan Roxana	XI E	Duță Doina	Târgul regional al Firmelor de Exercițiu „Primăvara Firmelor de Exercițiu”	București	Premiul II – Cel mai bun catalog/ F.E. GLORYACE SRL
58	Dimulescu Mariana Matei Adela Manolache Andreea Draghici Marina Stan Roxana	XI E	Duță Doina	Târgul regional al Firmelor de Exercițiu „Primăvara Firmelor de Exercițiu”	București	Mențiune - Cea mai bună prezentare multimedia-ppt/ F.E. GLORYACE SRL
59	Căpățână Francesca Andrieș Ana Dorofta Maria Stan Camelia	a XI a H	Ciobanu Mariana	Târgul Firmelor de Exercițiu „RIVULUS DOMINARUM TINERET”	Baia Mare	Mențiune III – Catalog profesional/ F.E. SHINE CENTERS SRL

60	Catană Cătălina Prisiceanu Laura Grancea Ionuț Grigoroiu Radu Oțetaru Andreea Neghină Costin	a XI a H	Ciobanu Mariana	Târgul regional al Firmelor de Exercițiu „Primăvara Firmelor de Exercițiu”	București	Mențiune – Cel mai bun catalog/ F.E. HEAVEN TRAVEL SRL
61	Croitoriu Ioana Kuhn Andreea Ciobanu April Pârlogea Bianca Lehăduș Roxana	a XI a H	Ciobanu Mariana	Târgul regional al Firmelor de Exercițiu „Primăvara Firmelor de Exercițiu”	București	Premiul II – Cel mai bun negociator/ F.E. HEAVEN TRAVEL SRL
62	Greco Elena Garaiman Iulia Bărăscu Emilia Pascu Andreea	a XI a H	Ciobanu Mariana	Târgul regional al Firmelor de Exercițiu „Primăvara Firmelor de Exercițiu”	București	Premiul III - Cea mai bună prezentare multimedia-ppt/ F.E. HEAVEN TRAVEL SRL
63	Stan Irina Stan Laura Staniciuc Alexandra Tanislav Ionela Tănase	a XI a G	Ciobanu Mariana	Târgul regional al Firmelor de Exercițiu „Primăvara Firmelor de Exercițiu”	București	Mențiune – Cel mai bun catalog/ F.E. ROYALTY EVENTS SRL
64	Stan Irina Stan Laura Staniciuc Alexandra Tanislav Ionela Tănase Laura	a XI a G	Ciobanu Mariana	Târgul regional al Firmelor de Exercițiu „Primăvara Firmelor de Exercițiu”	București	Premiul III - Cea mai bună prezentare multimedia-ppt/ F.E. ROYALTY EVENTS SRL
65	Cancea Raluca Mălăeru Ana Maria Manolescu Gabriela Nicolae Luca Cristian	a XI a G	Ciobanu Mariana	Târgul regional al Firmelor de Exercițiu „Primăvara Firmelor de Exercițiu”	București	Mențiune – Cel mai bun catalog/ F.E. CELESTIAL SRL

	Pantelimon Georgiana					
66	Cancea Raluca Mălăeru Ana Maria Manolescu Gabriela Nicolae Luca Cristian Pantelimon Georgiana	a XI a G	Ciobanu Mariana	Târgul regional al Firmelor de Exercițiu „Primăvara Firmelor de Exercițiu”	București	Premiul III – Cel mai bun negociator/ F.E. CELESTIAL SRL
67	Cancea Raluca Mălăeru Ana Maria Manolescu Gabriela Nicolae Luca Cristian Pantelimon Georgiana	a XI a G	Ciobanu Mariana	Târgul regional al Firmelor de Exercițiu „Primăvara Firmelor de Exercițiu”	București	Premiul III - Cea mai bună prezentare multimedia-ppt/ F.E. CELESTIAL SRL
68	Anghel Ruxandra Popescu Andreea Dobre Raluca Țigă Cristina	a XI a H	Ciobanu Mariana	Târgul regional al Firmelor de Exercițiu „Primăvara Firmelor de Exercițiu”	București	Premiul III – Cel mai bun negociator/ F.E. SHINE CENTERS SRL
69	Mirică Gabriela Mitran Mihaela Rădoi Ana Stan Ana Anghel Ruxandra Popescu Andreea Țigă Cristina Botea Cristina	a XI a H	Ciobanu Mariana	Târgul regional al Firmelor de Exercițiu „Primăvara Firmelor de Exercițiu”	București	Premiul III – Cel mai bun stand/ F.E. SHINE CENTERS SRL



70	Ciobanu Alina Sava Andreea	a XI a A	Ciobanu Mariana	Târgul regional al Firmelor de Exercițiu „Primăvara Firmelor de Exercițiu”	București	Premiul III – Cel mai bun catalog/ F.E. TRAVELING AROUND THE WORLD
71	Alexe Denisa Andrei Alexandra Ariciu Mădălina Banu Ioana Chiriac Denisa Mărcuș Andrei Pruteanu Anamaria Șimbeteanu Isabella Neacșu Bianca Ștefănescu Daniela Petrache Oana Tudor Andreea	a XI a A	Ciobanu Mariana	Târgul regional al Firmelor de Exercițiu „Primăvara Firmelor de Exercițiu”	București	Mențiune – Cel mai bun stand/ F.E. TRAVELING AROUND THE WORLD
72	Alexe Denisa Chiriac Denisa Ciobănete Diana Sava Andreea	a XI a A	Ciobanu Mariana	Târgul regional al Firmelor de Exercițiu „Primăvara Firmelor de Exercițiu”	București	Premiul II - Cea mai bună prezentare multimedia-ppt/ F.E. TRAVELING AROUND THE WORLD
73	Apostol Ana Trandafir Ana-Maria Bunea Ruxandra Ciobanu Alina	a XI a A	Ciobanu Mariana	Târgul regional al Firmelor de Exercițiu „Primăvara Firmelor de Exercițiu”	București	Mențiune - Cele mai bune materiale promoționale/ F.E. TRAVELING AROUND THE WORLD
74	Radu Mădălina Răduță Adriana Ștefan Narcisa Șerban Ana-Maria Vasile Alexandru Gabriel	a XI a B	Pavil Daniela Paula	Târgul regional al Firmelor de Exercițiu „Primăvara Firmelor de Exercițiu”	București	Premiul II – Cel mai bun catalog/ F.E. FESTIN BLUE SRL

75	Radu Mădălina Răduță Adriana Ștefan Narcisa Șerban Ana-Maria Vasile Alexandru Gabriel	a XI a B	Pavil Daniela Paula	Târgul regional al Firmelor de Exercițiu „Primăvara Firmelor de Exercițiu”	București	Mențiune – Cel mai bun negociator/ F.E. FESTIN BLUE SRL
76	Radu Mădălina Răduță Adriana Ștefan Narcisa Șerban Ana-Maria Vasile Alexandru Gabriel	a XI a B	Pavil Daniela Paula	Târgul regional al Firmelor de Exercițiu „Primăvara Firmelor de Exercițiu”	București	Premiul II - Cea mai bună prezentare multimedia-ppt/ F.E. FESTIN BLUE SRL
77	Radu Mădălina Răduță Adriana Ștefan Narcisa Șerban Ana-Maria Vasile Alexandru Gabriel	a XI a B	Pavil Daniela Paula	Târgul regional al Firmelor de Exercițiu „Primăvara Firmelor de Exercițiu”	București	Mențiune - Cele mai bune materiale promoționale/ F.E. FESTIN BLUE SRL
78	Țupea Mădălina Ioanițescu Andreea Mădularu Vlad Vasile Alexandra Brezeanu Paula Diaconu Ruxandra	a XI a B	Pavil Daniela Paula	Târgul regional al Firmelor de Exercițiu „Primăvara Firmelor de Exercițiu”	București	Mențiune – Cel mai bun catalog/ F.E. PERFECT DESIGN SRL
79	Țupea Mădălina Ioanițescu Andreea Mădularu Vlad Vasile Alexandra Brezeanu Paula Diaconu Ruxandra	a XI a B	Pavil Daniela Paula	Târgul regional al Firmelor de Exercițiu „Primăvara Firmelor de Exercițiu”	București	Mențiune – Cel mai bun negociator/ F.E. PERFECT DESIGN SRL
80	Țupea Mădălina Ioanițescu Andreea Mădularu Vlad Vasile Alexandra	a XI a B	Pavil Daniela Paula	Târgul regional al Firmelor de Exercițiu „Primăvara Firmelor de Exercițiu”	București	Premiul I – Cel mai bun stand/ F.E. PERFECT DESIGN SRL

	<b>Brezeanu Paula Diaconu Ruxandra</b>					
81				<b>Târgul regional al Firmelor de Exercițiu „Primăvara Firmelor de Exercițiu”</b>	<b>București</b>	<b>Mențiune - Cea mai bună prezentare multimedia-ppt/ F.E. CHADO</b>
82	<b>Ambrozie Diana Dumitrel Georgiana Dragnea Ramona Marin Cristian</b>	<b>XI C</b>	<b>Brătescu Dana- Catrinel</b>	<b>Târgul regional al Firmelor de Exercițiu „Primăvara Firmelor de Exercițiu”</b>	<b>București</b>	<b>Mențiune – Cel mai bun catalog/ F.E. LIU CHA COFEE</b>
83	<b>Ambrozie Diana Dumitrel Georgiana Dragnea Ramona Marin Cristian</b>	<b>XI C</b>	<b>Brătescu Dana- Catrinel</b>	<b>Târgul regional al Firmelor de Exercițiu „Primăvara Firmelor de Exercițiu”</b>	<b>București</b>	<b>Mențiune – Cel mai bun negociator/ F.E. LIU CHA COFEE</b>
84	<b>Ambrozie Diana Dumitrel Georgiana Dragnea Ramona Marin Cristian</b>	<b>XI C</b>	<b>Brătescu Dana- Catrinel</b>	<b>Târgul regional al Firmelor de Exercițiu „Primăvara Firmelor de Exercițiu”</b>	<b>București</b>	<b>Mențiune – Cel mai bun stand/ F.E. LIU CHA COFEE</b>
85	<b>Ceban Octavian Flămânzeanu Ana-Maria Șerban Cătălin Moise Alina Dobre Ionuț Velicu Cristina Alexe Florentina Mehr -Muhammad</b>	<b>XI D</b>	<b>Brătescu Dana- Catrinel</b>	<b>Târgul regional al Firmelor de Exercițiu „Primăvara Firmelor de Exercițiu”</b>	<b>București</b>	<b>Mențiune – Cel mai bun negociator/ F.E. DIVERS BIO</b>

	Meryem					
86	Ceban Octavian Flămânzeanu Ana-Maria Șerban Cătălin Moise Alina Dobre Ionuț Velicu Cristina Alexe Florentina Mehr -Muhammad Meryem	XI D	Brătescu Dana- Catrinel	Târgul regional al Firmelor de Exercițiu „Primăvara Firmelor de Exercițiu”	București	Mențiune – Cel mai bun stand/ F.E. DIVERS BIO
87	Rebei Victor Panait Ioana Neagu Alexandru Văduva Oana Pisoc Daniela Paiu Bianca	XI D	Brătescu Dana- Catrinel	Târgul regional al Firmelor de Exercițiu „Primăvara Firmelor de Exercițiu”	București	Premiul I – Cel mai bun negociator/ F.E. GLANCE EVENTS
88	Rebei Victor Panait Ioana Neagu Alexandru Văduva Oana Pisoc Daniela Paiu Bianca	XI D	Brătescu Dana- Catrinel	Târgul regional al Firmelor de Exercițiu „Primăvara Firmelor de Exercițiu”	București	Premiul II - Cel mai bun stand/ F.E. GLANCE EVENTS
89	Rebei Victor Panait Ioana Neagu Alexandru Văduva Oana Pisoc Daniela Paiu Bianca	XI D	Brătescu Dana- Catrinel	Târgul regional al Firmelor de Exercițiu „Primăvara Firmelor de Exercițiu”	București	Premiul II - Cea mai bună prezentare multimedia-ppt/ F.E. GLANCE EVENTS

<i>Nr. Crt.</i>	<i>Nume si prenume elev</i>	<i>Clasa</i>	<i>Profesor coordonator</i>	<i>Competiția la care a participat elevul</i>	<i>Faza / Etapa</i>	<i>Premiul</i>
1	Pătrașcu Ana Maria Rotaru Florentina Ștefan Alexandra Horsa Maria	X G	Ana Maria Picu	Proiectul „FII PARTENERUL NOSTRU PENTRU UN MEDIU CURAT” – „MODA NOVA – PARADA COSTUMELOR”	Municipiu	Premiul II
2	Tutunea Ana Maria	X C	Ana Maria Picu	Proiectul „FII PARTENERUL NOSTRU PENTRU UN MEDIU CURAT” – „MODA NOVA – PARADA COSTUMELOR”	Municipiu	Premiul Special - Prezentarea lucrării „Rogvaiv”
3	Iancu Diana Melroșu Elena Pelican Simona Alexandru Andreea	X H	Ana Maria Picu	Proiectul „FII PARTENERUL NOSTRU PENTRU UN MEDIU CURAT” – „MODA NOVA – PARADA COSTUMELOR”	Municipiu	Diplomă pentru Creativitate – Lucrarea „Rochia”

4	Pătrașcu Ana Maria	X G	Ana Maria Picu Lorena Dima	Proiectul „FII PARTENERUL NOSTRU PENTRU UN MEDIU CURAT” – „UN PUZZLE ECOLOGIC”	Municipiu	Premiul I – Lucrarea „Natura metamorfozată”
5	Tenea Iuliana Andreea Irina Simona	X C	Ana Maria Picu Gogoloi Ioan	Proiectul „FII PARTENERUL NOSTRU PENTRU UN MEDIU CURAT” – „UN PUZZLE ECOLOGIC”	Municipiu	Mențiune - Lucrarea „Flori de primăvară”
6	Gheorghe Lavinia	X G	Ana Maria Picu Daniela Pavil	Proiectul „FII PARTENERUL NOSTRU PENTRU UN MEDIU CURAT” – „UN PUZZLE ECOLOGIC”	Municipiu	Diplomă de Participare – Lucrarea „Tu poți schimba lumea!”
7	Costorel Ana Maria Costorel Tudor	IX G X H	Ana Maria Picu Mariana Ciobanu	Proiectul „FII PARTENERUL NOSTRU PENTRU UN MEDIU CURAT” – „UN PUZZLE ECOLOGIC”	Municipiu	Diplomă de Participare – Lucrarea „Recycling is beauty”
8	Enache Claudia Petre Ana Maria	IX H	Ana Maria Picu Gogoloi Ioan Daniela Pavil	Proiectul „FII PARTENERUL NOSTRU PENTRU UN MEDIU CURAT” – „MACHETA ECOLOGISTULUI ÎN VIZIUNE ȘI PREZENTARE”	Municipiu	Premiul I – Lucrarea „Orașul verde al viitorului”
9	Enache Claudia Petre Ana Maria	IX H	Ana Maria Picu Gogoloi Ioan Daniela Pavil	Proiectul „FII PARTENERUL NOSTRU PENTRU UN MEDIU CURAT” – „MACHETA ECOLOGISTULUI ÎN VIZIUNE ȘI PREZENTARE”	Municipiu	Premiul Special pentru creativitate – Lucrarea „Orașul verde al viitorului”

### 3. MANAGEMENTUL CARIEREI.

#### PERFECTIONARE CONTINUĂ, TRAINING ȘI AUTODEZVOLTARE

Nr. crt.	Denumirea cursului de perfecționare sau gradului didactic obținut	Cadrul organizațional de desfășurare și certificare	Dovezi	Persoane implicate	Data
1.	„Competențe în comunicare, performanță în educație”	SNSPA, CNFP, Institutul de Teatru și Film București	Adeverință Certificat	Prof. Condrache Nicoleta Lemnar Cristina Bercaru Geta Dicu Denisa Brătescu Catrinel Plăiașu Mihaela Suciu Raluca Iordache Florentina	Septembrie – Noembrie 2012
2.	”Formarea profesorilor de matematică și științe în societatea cunoașterii,,	ISJ Bihor, ISMB, SIVECO	Adeverință Certificat	Prof. Bercaru Geta Lemnar Cristina Drăgan Cristina Zamfir Iuliana Pușchin Eduard Ungur Cosmina Velniceru Nicoleta Cojocaru Violeta Plăiașu Mihaela	Octombrie- Decembrie 2012
3.	“Inovație și performanță în dezvoltarea profesională a cadrelor didactice din mediu urban”	MECTS, UMPFE	Adeverință Certificat	Prof. Ionescu Carmen Roxana, Iliescu Dana, Petrahe Anca, Condrache Nicoleta, Bercaru Geta,	Octombrie- Decembrie 2012

				Lemnaru Cristina, Drăgan Cristina, Zamfir Iuliana, Gogoloi Ioan, Mitache Liviu Velniceru Nicoleta, Cojocaru Violeta, Șchiaua Mariana, Rădescu Maria Știucă Izabela, Ilinca Claudia, Stancu Marinela Ciobanu Mariana, Manole Teia, Ioan Cezar, Dicu Denisa, Călinescu Ioana, Necșuțu Ioana, Darmon Cătălin, Picu Ana Maria Săndulescu Mihaela, Lazăr Dragoș, Pavel Virginia	
4.	<b>“Compendiu”</b>	Casa Corpului didactic Brașov	Adeverință Certificat	Prof. Ionescu Carmen Roxana, Iliescu Dana, Petrache Anca, Dima Lorena, Lemnaru Cristina, Berbaru Geta, Cojocaru Violeta, Știucă Izabela, Necula Carmen, Dobrică Maria	Octombrie – Februarie 2012
5.	<b>Evaluator de competențe profesionale.</b>	CNFPA	Diplomă	Prof. Condrache Nicoleta, Dima Lorena, Pascale Crenguța, Vodișă Eugenia, Voicu Florina, Ciobanu Mariana, Necșuțu Ioana, Gogoloi Ioan, Picu Ana	Octombrie- Decembrie 2012



				Maria	
--	--	--	--	-------	--

Nr. crt.	Denumirea cursului de perfecționare sau gradului didactic obținut	Cadrul organizațional de desfășurare și certificare	Dovezi	Persoane implicate	Data	Obsevatii
1.	Inovație și performanță în dezvoltarea profesională a cadrelor didactice din mediul urban- ID proiect 63122  Contract nr. POSDRU/87/1.3/S/63122	Partener 1: S.C. Consultanță Profesională și Recrutare Personal S.R.L.	Adeverință Certificat	1.BRĂTESCU DANA CATRINEL  2.CHIRIAC MONICA  3.DIMA LORENA  4.DUMITRU EMIL  5.DUȚĂ DOINA  6.FÎNTÎNERU MARIETA  7.GĂLBEAZA ALEXANDRA  8.JARCĂU	Februarie – martie 2013	

				ADRIANA		
2.	Școala Altfel	C.C.D.București		1. Lemnaru Cristina Condache Nicoleta	22.02 – 15.03.2013	
3.	Restructurarea Curriculumului Național în Învățământul Liceal ID 31536	S.N.E.E.		50 de profesori din C.E.V.M	Martie 2013	
4.	Medierea conflictelor în mediul școlar	Asociația pentru Dezvoltarea Durabilă în Educație		1. Finichiu Roxana 2. Petrache Anca 3. Gogoloi Ioan 4. Brătescu Catrinel Ghinescu Cristina	01.04- 05.04.2013	
5.	Curs de secretariat	C.C.D.		Mișcodan Veronica	Februarie – martie 2013	

6.	Predarea integrată a științelor în gimnaziu la orele de CDȘ	C.C.D., LIFELONG LEARNING PROGRAMME LEONARDO DA VINCI VETPRO, UNIVERSITATEA PEDAGOGICĂ KLAGENFURT AUSTRIA, M.E.N.		20.05 – 08.06.2013	Condache Nicoleta	
----	---	---	--	--------------------	-------------------	--

---

**4. PLANIFICARE ȘI IMPLEMENTARE - STRATEGII MANAGERIALE ÎN CADRUL  
CONSILIERII ȘI ORIENTĂRII ȘCOLARE ȘI PROFESIONALE  
SISTEM ORGANIZATORIC ȘI DECIZIONAL**

**DIRECTOR:** Prof. Roxana Carmen Ionescu

**DIRECTOR ADJUNCT:** Prof. Dana Iliescu

**DIRECTOR MUNCĂ EDUCATIVĂ:** Prof. Anca Petrache

**COORDONATORI AI COMISIEI PROFESORILOR DIRIGINȚI PE NIVELE:** Prof.  
Mihaela Săndulescu (a IX-a)

Prof. Finichiu Roxana (a X-a)

Prof. Rodica Petcu (a XI-a)

Prof. Gogoloi Ioan (a XII-a)

**PSIHOPEDAGOG: Prof. Roxana Finichiu**

**RAPORT DE ACTIVITATE  
AN ȘCOLAR 2012 - 2013**

**Tabel 1**

Tipul activității de consiliere	Număr beneficiari ai activității cabinetului de asistență psihopedagogică (CAPP)		Elevi		Părinți		Profesori	
<b>Consiliere individuală</b> (numar de <u>persoane distincte</u> care au beneficiat de consiliere)	50		6		5			
<b>Consiliere de grup</b> în <u>cabinet</u>	Nr. grupuri	Nr. elevi	Nr. grupuri	Nr. părinți	Nr. grupuri	Nr. profesori		
	-	-	-	-	-	-		

**Tabel 2**

Consiliere de grup <u>la clasă</u>	Număr total activități	Număr total beneficiari	Tematica abordată
	1	4 clase	Stilurile de învățare- cls. IX A, H, C, D;
	1	9 clase	OSP- identificarea opțiunilor școlare la cls. a XII- a
	1	1 clasă	- Respectul și comunicarea - cls. IX C
	1	1 clasă	Eu în ochii colegilor mei- cls. X J
	-	-	-Prevenirea comportamentelor adictive- X C
		2 clase	Arta de a învăța eficient

**Tabel 3**

Nr crt	Activități desfășurate conform Registrului de activități de la cabinetul de asistență psihopedagogică	Indicatori de performanță		
		Beneficiari		
		ELEVI (în cabinet)	PĂRINȚI (în cabinet)	PROFESORI (în cabinet)
1	<b>A. Informare și consiliere</b>	Nr. elevilor consiliați individual	Nr. părinți consiliați individual	Nr. profesori consiliați individual
	1. Cunoaștere și autocunoaștere	50	-	1
	2. Adaptarea elevilor la mediul școlar	20	6	-
	3. Adaptarea școlii la nevoile elevilor în conformitate cu standardele curriculare	10	-	4
	4. Optimizarea relației elevi-părinți-profesori	15	6	1

	5. Stil de viață sănătos	15	6	-		
	6. Prevenirea comportamentelor agresive	4	2	1		
	7. Consecințele abandonului școlar	-		-		
2	<b>Implicare în studii psihosociologice la nivel de școală, sector, CMBRAE, alte instituții:</b>					
	a) ca organizator	Studiu privind satisfacția elevilor față de școală- cls. X-XII;				
4	<b>Activități cu conținut metodic-științific</b>	Denumire	Calitatea de : formator/ participant	Instituția organizatoare	Perioada	Nr. Ore /credite
	a) cursuri de formare/perfecționare	Curs postuniversitar: ” Consilieri școlari mai bine pregătiți pentru elevii de	participant	Universitatea București, CMBRAE	Sept.-decembrie 2012	-in desfășurare



	gimnaziu”			
b)seminarii, simpozioane, conferințe	Seminar 1 in proiectul “ Facilitator pentru invatarea permanenta in scoala- o noua calificare didactica pentru o scoala care invata”	-participant		27 noiembrie 2012
c) articole, participări la emisiuni radio/TV, editare cărți	-	-		-
d) alte activități	- Implicare in activitatile specifice <i>comisiei de stiinte socio-umane</i> ; ex: participare la sedintele de catedra cu diverse tematici;			

	<ul style="list-style-type: none"><li>- Supraveghetor la olimpiada de stiinte socio-umane faza pe scoala (Col.Econ. "Virgil Madgearu");</li><li>- Organizator al <i>olimpiadei de psihologie</i> faza pe scoala (proponere subiecte, evaluator);</li><li>- Pregatirea elevilor de clasa a-XII-a pentru Bacalaureat (proba psihologie);</li><li>- Implicare in activitatile specifice <i>comisiei de prevenire si combatere a violentei scolare</i>; (contributie la realizarea planului operational, materiale informative, masuri educative pentru ameliorarea unor comportamente scolare, consilierea elevilor cu comportamente violente si a parintilor acestora etc);</li><li>- Implicarea in activitatile specifice <i>comisiei de orientare scolară si profesională</i> (OSP): realizarea unui plan operational ce urmeaza a fi realizat pe parcursul intregului an scolar: cunoasterea optiunlor elevilor pentru continuarea studiilor scolare, aplicarea testelor de interese si aptitudini profesionale, realizarea unor mini-interviuri pentru cunoasterea de sine (stima de sine, pasiuni, activitati preferate etc.) testare psiho-aptitudinala la cabinet la cererea elevilor pentru aprofundarea orientarii scolare;</li><li>- Participarea la <i>sedintele metodico-stiintifice ale consilierilor scolari</i>: pe municipiu,</li></ul>
--	---

		<p>pe sector 1;</p> <ul style="list-style-type: none"> <li>-Responsabil in “Comisia metodică a dirigintilor”, clasa a-IX-a;</li> <li>- Participare in calitate de diriginte la “ Parada elevilor bucuresteni”, sept.2012;</li> <li>- Activitati specifice scolare si extrascolare ca diriginte: realizarea unor ore de dirigentie, sedintele cu parintii, vizionarea piesei de teatru “Sotul Pacalit”;</li> <li>- Ora de psihologie-cla X C;</li> <li>- Responsabil cu centralizarea datelor privind identificarea stilurilor de invatare la clasele a –IX-a ;</li> </ul>
5	<b>Problematica (cazistica) cu cea mai mare frecvență înregistrată în</b>	<ul style="list-style-type: none"> <li>- Cunoastere si autocunoastere</li> <li>- Relationarea cu alti adolescenti; relatiile romantice;</li> </ul>

	<p><b>unitatea dvs.</b></p>	<p>- Relationarea cu parintii: conflicte intre generatii; probleme emotionale la elevii ai caror parinti au trecut printr-un divort, sunt plecati in strainatate;</p> <p>- Orientare scolara si profesionala pentru elevii claselor terminale;</p> <p><u>Modalitatile de ameliorare tin de:</u></p> <p>- metodele de consiliere si terapie in analiza existentiala, experientiala, cognitiv-comportamentala;</p> <p>-metode specifice activitatii de consiliere educationala;</p>	
6	<p><b>Copii cu CES (cu diagnostic)</b></p>	<p>Nr. cazuri în unitatea școlară</p>	<p>Nr. copii în proces de consiliere la nivelul cabinetului</p>
		-	-

Implicarea în proiecte și programe

Nr. Crt	Titlul proiectului/ programului	Calitatea (inițiator, participant, colaborator)	Tipul (local, regional, național, european)	Finantare			Loc de desfășurare	Grup țintă	Durata (în luni)
				fără finantare	finanțare internă (școală, consiliul local etc)	finanțare externă (fonduri UE)			
1									

**Situația cazurilor de agresivitate/violență școlară**

<b>Numar cazuri de agresivitate/violență identificate la nivelul unității școlare</b>	
Număr de elevi consiliați individual	<b>2</b>
Număr de elevi consiliați în grup (cabinet sau clase)	-
Număr de părinți consiliați individual (părinți ai copiilor identificați având comportamente violente)	-
Număr cazuri ameliorate în urma procesului de consiliere	<b>2</b>

**Activități de prevenire a consumului de substanțe ilegale și a produselor etnobotanice**

Număr subiecți consiliați individual	Număr activități de informare, prevenire
<b>3</b>	- cls. X C

**Tabel 1**

Tipul activității de consiliere	Număr beneficiari ai activității cabinetului de asistență psihopedagogică (CAPP)	Elevi		Părinți		Profesori	
		Nr. grupuri	Nr. elevi	Nr. grupuri	Nr. părinți	Nr. grupuri	Nr. profesori
<b>Consiliere individuală</b> (numar de <u>persoane distincte</u> care au beneficiat de consiliere)	52			7		10	
<b>Consiliere de grup în cabinet</b>		-	-	-	-	-	-

**Tabel 2**

Consiliere de grup <u>la clasă</u>	Număr total activități	Număr total beneficiari	Tematica abordată
	17	5 clase	Program OSP- cls. a XII B, C,D, E, F, I;
	9	9 clase	OSP- identificarea optiunilor școlare la cls. a XII- a
	17	17 clase	OSP- Test de interese- cls. a XI A,B, C, D,E ,F,G,H,I; -Test de interese- cls.A, B,C, D,E,G,H,I
	36	36 clase	-Prevenirea comportamentelor adictive- cls.IX-XII in colaborare cu DGASPC, sector 1
	2	2 clase	-Prevenirea delictului juvenil- cls.a -Xa

**Tabel 3**

i	Activități desfășurate conform Registrului de activități de la cabinetul de asistență psihopedagogică	Indicatori de performanță		
		Beneficiari		
		ELEVI (în cabinet)	PĂRINȚI (în cabinet)	PROFESORI (în cabinet)



1	<b>B. Informare și consiliere</b>	Nr. elevilor consiliați individual	Nr. părinți consiliați individual	Nr. profesori consiliați individual		
	1. Cunoaștere și autocunoaștere	52	-	4		
	2. Adaptarea elevilor la mediul școlar	20	7	2		
	3. Adaptarea școlii la nevoile elevilor în conformitate cu standardele curriculare	15	-	2		
	4. Optimizarea relației elevi-părinți-profesori	17	7	2		
	5. Stil de viață sănătos	15	7	-		
	6. Prevenirea comportamentelor agresive	4		-		
	7. Consecințele abandonului școlar	-		-		
2	<b>Implicare în studii psihosociologice la nivel de școală, sector, CMBRAE, alte instituții:</b>					
	a) ca organizator	Studiu privind satisfacția elevilor fata de școala- cls. X-XII;				
4	<b>Activități cu conținut metodic-științific</b>	Denumire	Calitatea de : formator/ participant	Instituția organizatoare	Perioada	Nr. Ore /credite
	a) cursuri de formare/perfecționare	Curs postuniversitar: " Consilieri școlari mai bine pregătiți pentru	Participant	Universitatea București, CMBRAE	Sept.- 2012 Iunie 2013	Finalizat/cu credite

		elevii de gimnaziu”				
		Curs “ Medierea conflictelor in mediul scolar”	Participant	Asociatia pentru dezvoltarea durabila in educatie; formator Camelia Ktistakis, expert mediator specialist in solutionarea conflictelor ;	Aprilie 2013	Finalizat/ fara credite
		<u>Workshop</u> “Interventie psiho- educationala in sistemul familial al copiilor si adolescentilor cu probleme scolare”	Participant	Asociatia Romana pentru Excelenta in Psihologia Educatiei	Martie 2013	10 credite
		<u>Workshop</u> “Interventii psiho- educationale in cazul copiilor si				

	adolescentilor ce trec prin divortul sau procesul de separare a parintilor”		Asociatia Romana pentru Excelenta in Psihologia Educatiei	lunie 2013	10 credite
b)seminarii, simpozioane, conferințe	Congresul National, editia a XII-a, Fenomenologie si Act “ la faptul insusi”  Conferinta de lansare a platformei de educatie parentala	Participant	Organizator : Societatea de Analiza Existentiala si Logoterapie, Bucuresti, Asociatia Romana de Psihoterapie Centrara pe Persoana.	17-19 mai 2013, Predeal	

	pozitiva, in cadrul companiei " Copiii fara eticheta "	Participant Organizator : Salvati Copiii, Biblioteca Centrala Universitara "Carol I"	23 aprilie 2013
c) articole, participări la emisiuni radio/TV, editare cărți	-	-	-
d) alte activități	<ul style="list-style-type: none"> <li>- Implicare in activitatile specifice <i>comisiei de stiinte socio-umane</i>; ex: participare la sedintele de catedra cu diverse tematici; participare la orele deschise din cadrul catedrei;</li> <li>- Coordonarea <i>olimpiadei de psihologie</i> faza pe scoala, (proponere subiecte, evaluator), sector, municipiu (2 elevi s-au calificat la faza pe municipiu);</li> <li>-Supraveghetor la probele de bacalaureat: simulare/ sesiunea iunie-iulie;</li> <li>- Evaluator al probelor de socio-umane din perioada aprilie 2013 (I. L.Caragiale-simulare BAC);</li> <li>- Pregatirea elevilor de clasa a-XII-a pentru Bacalaureat (proba psihologie);</li> <li>- Implicare in activitatile specifice <i>comisiei de prevenire si combatere a violentei scolare</i>; (contributie la realizarea planului operational, materiale informative, masuri educative pentru ameliorarea unor comportamente scolare, consilierea elevilor cu comportamente violente si a parintilor acestora etc);</li> <li>- Implicarea in activitatile specifice <i>comisiei de orientare scolara si profesionala</i> (OSP): realizarea unui plan operational ce urmeaza a fi realizat pe parcursul intregului an scolar: cunoasterea optiunlor elevilor pentru continuarea studiilor</li> </ul>		

		<p>scolare, aplicarea testelor de interese si aptitudini profesionale, realizarea unor mini-interviuri pentru cunoasterea de sine (stima de sine, pasiuni, activitati preferate etc.) testare psiho-aptitudinala la cabinet la cererea elevilor pentru aprofundarea orientarii scolare;</p> <ul style="list-style-type: none"><li>- Coordonarea activitatii de completare a testului de cariera pentru clasele XI-XII (activitate initiata de Universitatea Europei de Sud-Est Lumina, CMBRAE, ISMB);</li><li>- Participarea la <i>sedintele metodico-stiintifice ale consilierilor scolari</i>: pe municipiu, pe sector 1;</li><li>- Responsabil in "Comisia metodica a dirigintilor", clasa a-X-a;</li><li>- Activitati specifice scolare si extrascolare ca diriginte: realizarea unor ore de dirigentie, sedintele cu parintii, vizite la muzee etc.</li><li>- Ora de psihologie-cla X C;</li><li>- Membru in comisia de evaluare la editia a 2-a a concursului de Povestiri Science Fiction;</li><li>- Organizator al concursului "Foto Madgearu";</li><li>- Evaluarea psihosomatica a prescolarilor in perioada 2-19 aprilie 2013 la Scoala Gimnaziala Nr.5, sector 1 ;</li><li>- Colaborare cu DGASPC , sector 1, "Centrul de zi socio-vocational pentru adolescenti si adulti consumatori de droguri"; realizarea unor ore de consiliere la 36 de clase;</li><li>- Colaborare cu DGASPC, sector1 ,departamentul "Prevenirea delicventei juvenile"; realizarea unor ore de consiliere la 3 clase;</li><li>- Coordonarea practicii de consiliere scolară in Programul de Master "Consiliere scolară si dezvoltarea carierei " al Universitatii Bucuresti, Facultatea de Psihologie si Stiintele Educatiei;</li></ul>
--	--	--

5	<p><b>Problematica (cazistica) cu cea mai mare frecvență înregistrată în unitatea dvs.</b></p>	<ul style="list-style-type: none"> <li>- Cunoastere si autocunoastere: stima de sine, cine suntem, etc.</li> <li>- Relationarea cu alti adolescenti; relatiile romantice;</li> <li>- Relationarea cu parintii: conflicte intre generatii; probleme emotionale la elevii ai caror parinti au trecut printr-un divort, sunt plecati in strainatate;</li> <li>- Orientare scolara si profesionala pentru elevii claselor terminale;</li> </ul> <p><u>Modalitatile de ameliorare tin de:</u></p> <ul style="list-style-type: none"> <li>- metodele de consiliere si terapie in analiza existentiala, experientiala, cognitiv-comportamentala;</li> <li>-metode specifice activitatii de consiliere educationala;</li> </ul>	
6	<p><b>Copii cu CES (cu diagnostic)</b></p>	<p>Nr. cazuri în unitatea școlară</p>	<p>Nr. copii în proces de consiliere la nivelul cabinetului</p>
		-	-

Situația cazurilor de agresivitate/violență școlară

<b>Numar cazuri de agresivitate/violență identificate la nivelul unității școlare</b>	
Număr de elevi consiliați individual	<b>2</b>
Număr de elevi consiliați în grup (cabinet sau clase)	-
Număr de părinți consiliați individual (părinți ai copiilor identificați având comportamente violente)	-
Număr cazuri ameliorate în urma procesului de consiliere	<b>2</b>

Activități de prevenire a consumului de substanțe ilegale și a produselor etnobotanice

Număr subiecți consiliați individual	Număr activități de informare, prevenire
-	- 36 clase (în colaborare cu DGASPC)

### 5. MANAGEMENTUL EDUCAȚIEI NONFORMALE. ACTIVITĂȚI EXTRAȘCOLARE:

Unitatea de învățământ	Nr. Crt.	Tip activitate/Data	Scop	Coordonator și profesori implicați	Nr. Elevi implicați
<b>Colegiul Economic Virgil Madgearu</b>	1	Parada elevilor bucureșteni/ 29.09.2012	Un prilej oferit elevilor claselor IX-XII de a-si demonstra aparteneta la scoala sau liceul unde invata	Iuliana Zamfir, Popa Luciana, Finichiu Roxana, Dumitrescu Anda, Petre Miruna, Misoc Irina, Cojocaru Violeta, Stroe Cornel	700
<b>Colegiul Economic Virgil Madgearu</b>	2	Pasaport pentru stiinta – Sarbatoarea stiintei/28.09.2012	Prezentarea oportunitatilor unui program de cercetari polare, online cu CERN,	Nicoleta Condrache, Nicoleta Velniceru	57
<b>Colegiul Economic Virgil Madgearu</b>	3	„Ziua Mondiala a Profesorilor”/5 .10.2012	Activitati derulate cu ocazia „Zilei Mondiale a Profesorilor	profesorii diriginti clasele 9-12	1159
<b>Colegiul Economic Virgil Madgearu</b>	4	Polifest/17.19.10.2012	Ziua portilor deschise la UPB	Nicoleta Condrache	21
<b>Colegiul Economic Virgil Madgearu</b>	5	"Targul Educational"/ noiembrie 2012	Participarea la "Targul Educational"	Gogoloi Ioan	32
<b>Colegiul Economic Virgil Madgearu</b>	6	Vizionare piesa Teatrul Nottara/septembrie 2012	vizionare piesa „Metoda”	Vodita Daniela	6



<b>Colegiul Economic Virgil Madgearu</b>	7	Workshop despre turism montan/octombrie 2012	Participarea la workshopul despre turismul montan	Lazar Dragos si Florina Voicu	18
<b>Colegiul Economic Virgil Madgearu</b>	8	Vizitarea Casei Memoriale „Constantin Nottara”/ octombrie 2012	Activitate extrascolara	Suciu Raluca	7
<b>Colegiul Economic Virgil Madgearu</b>	9	Vizionare piesa Teatrul Masca/octombrie 2012	vizionare piesa „Cafeneaua”	Vodita Daniela	40
<b>Colegiul Economic Virgil Madgearu</b>	10	Vizitare Biblioteca Centrala Universitara/ octombrie 2012	Tur de vizitare a BCU „Carol I”	Vodita Daniela	16
<b>Colegiul Economic Virgil Madgearu</b>	11	Participare la workshopul de evaluare si diseminare bunue practici/noiembrie 2012	Diseminare proiect”Realizarea Obiectivelor de Dezvoltare ale Mileniului”	Petrache Anca	
<b>Colegiul Economic Virgil Madgearu</b>	12	Participare la emisiunea „X-Factor”/ noiembrie 2012	Vizitarea studiourilor Castel film	Nicoleta Condrache	18
<b>Colegiul Economic Virgil Madgearu</b>	13	Proiectul educational Balul Bobocilor/ noiembrie 2012	Activitate extrascolara	Dirigintii claselor a 9-a si a-10	500
<b>Colegiul Economic Virgil Madgearu</b>	14	Participare la vizitarea Parcului „Ion Voicu”/ noiembrie 2012	Activitate extrascolara	Suciu Raluca	30
<b>Colegiul Economic Virgil Madgearu</b>	15	Vizionare piesa Teatrul Bulandra/decembrie 2012	Vizionare piesa „Aleluia”	Vodita Daniela	32
<b>Colegiul Economic Virgil Madgearu</b>	16	Vizionare spectacol de opera/decembrie 2012	Vizionare spectacol „Barbierul din Sevilla”	Condrache Nicoleta	6
<b>Colegiul Economic Virgil Madgearu</b>	17	Vizionare spectacol de balet/decembrie 2012	„Recital de balet”	Condrache Nicoleta	20

<b>Colegiul Economic Virgil Madgearu</b>	18	„Porti deschise ” in cadrul Universitatii Crestine Dimitrie Cantemir/13.12.2012	Vizita la Universitate Crestina Dimitrie Cantemir	Lazar Dragos	30
<b>Colegiul Economic Virgil Madgearu</b>	19	„Porti deschise ” in cadrul Universitatii Crestine Dimitrie Cantemir/14.12.2012	Vizita la Universitate Crestina Dimitrie Cantemir	Lazar Dragos	30
<b>Colegiul Economic Virgil Madgearu</b>	20	Workshop despre comunicare in cadrul ecoclubului „Turism pentru natura”/17.11.2012	Protejarea mediului inconjurator	Lazar Dragos	6
<b>Colegiul Economic Virgil Madgearu</b>	21	Gala omagiala „Geo Saizescu”/11.12.2012	Activitate extracolare la Centrul cultural al MAI	Petrache Anca si Niculescu Carmen	30

**6. STRATEGII EDUCAȚIONALE. DEZVOLTARE, COORDONARE ȘI COLABORARE PRIN PARTENERIATE**

**6.(A) PARTENERIATE PENTRU DEZVOLTARE INSTITUȚIONALĂ ȘI FORMARE PROFESIONALĂ**

**An Școlar 2012 - 2013**

Nr. crt.	Partener	Perioada pentru care s-a încheiat parteneriatul	Obiectul parteneriatului
1	Fundatia pentru Tineret a Municipiului Bucuresti	2012-2013	Derularea proiectului „Cu pasul, cu ochiul, cu sufletul prin Bucuresti”. Scopul proiectului este derularea activitatilor prin care tinerii bucuresteni sa redescopere valorile istorico-culturale.
2	Integral Programe Educationale	2012-2013	Derularea proiectului „Studiaza in strainatate cu INTEGRAL” prin care elevii sunt informati elevii despre oportunitatile de studiu in strainatate.
3	Fundatia Tineri pentru Tineri Sucursala Bucuresti	2012-2013	Derularea proiectelor „Educatie pentru Viata de Familie” si „Educatie pentru sanatate” pentru promovarea sanatatii si sanatatii reproducerii
4	Grupul EDUCATIVA	2012-2013	Organizarea si promovarea diferitelor proiecte educationale.
5	Filiala de Cruce Rosie sector 1	2012-2013	Derularea proiectului „Tinerii – actori ai schimbarii” ce va contribui la dezvoltarea societatii prin modelarea comportamentelor si imbunatatirea atitudinilor tinerilor de incurajare a respectului fata de semenii lor.
6	Asociatia „Colegiul Nautic Roman”	2012-2013	Organizarea si desfasurarea in comun a unor activitati extracurriculare.
7	Liceul Teoretic „Constantin Noica”, Sibiu	2012-2013	Colaborarea interinstitutionala pentru implementarea proiectului Educativ Simpozionul National „Constantin Noica”

8	Asociația Culturală „Macondo”	2012-2013	Derularea proiectului „Cinema.edu”
9	Muzeul Național „George Enescu”	2012-2013	Colaborarea între părți în vederea realizării proiectului educativ „George Enescu și Printesa Cantacuzino”
10	Fundația pentru Tineret a Municipiului București și Asociația „Ecologie-Sport-Turism”	2012-2013	Programul „EcoCluburi pentru Natura”
11	Muzeul Național al Literaturii Române	2012-2013	Desfășurarea unui program educațional în cadrul Muzeului Național al Literaturii Române
12	Colegiul Economic „Virgil Madgearu” Târgu Jiu	2012-2013	Proiectul Educațional „Europa și noi”
13	Colegiul Economic „Partenie Cosma”, Oradea	2012-2013	Proiectul „Etica dincolo de Școală” ediția a III-a
14	Fundația Youth for Understanding - România	2012-2013	Derularea proiectului „Schimburi Internaționale de elevi”
15	Institutul de Științe ale Educației	2012-2013	Colaborare la realizarea temei de cercetare „Pregătire pentru participare și comportament participativ în mediul școlar”
16	Liceul Tehnologic „Cezar Nicolae”	2012-2013	Organizarea și participarea la Târgul Firmelor de Exercițiu „Antreprenoriat Fest” Ediția a II-a

17	Asociația voluntarilor pentru viața	2012-2013	Colaborarea în vederea diseminării proiectului european „Voluntariatul pentru Toti”
18	Biblioteca Academiei Române	2012-2013	Asociere în vederea implementării proiectului „NOAPTEA BIBLIOTECILOR”
19	AIESEC București	2012-2013	Colaborare în vederea promovării în derularea proiectelor AIESEC
20	Biblioteca Metropolitană București (BMB)	2012-2013	Colaborarea în organizarea evenimentului cultural „Muzicianul și Printesa”
21	Colegiul Tehnic de Industrie Alimentară „Dumitru Motoc”	2012-2013	Colaborare în vederea implementării proiectului „Realizarea Obiectivelor de Dezvoltare a Mileniului. Implicarea elevilor și a cadrelor didactice din licee în programe și proiecte de educație pentru dezvoltare”
22	Primăria sectorului 1, Liceul Teoretic „Alexandru Vlahuța”, Colegiul Tehnic „Mircea cel Bătrân”, Școala Generală cu clasele I-VIII nr. 45 „Titu Maiorescu”	2012-2013	Parteneriat interscolar în cadrul proiectului educațional „Din școală în viața prin firma de exercițiu”
23	Asociația studenților la sociologie și asistența socială – Universitatea din București	2012-2013	Colaborare în vederea realizării proiectului „În Ajun e nevoie de un dar”

24	ISMB si Centrul de Proiecte si Programe Educationale si Sportive al PMB	2012-2013	Implementarea proiectului „Sistemul Multimedia Educational”
25	Centrul de Proiecte si Programe Educationale si Sportive al PMB	2012-2013	Colaborare in vederea realizarii diverselor programe si proiecte in interesul elevilor si al cadrelor didactice in scopul formarii, implicarii si responsabilizarii acestora.
26	Universitatea Romano-Americana	2012-2013	Colaborarea in scopul orientarii si consilierii in alegerea traseului educational universitar al elevilor de liceu
27	Liceul cu Program Sportiv Bistrita	2012-2013	Colaborare in cadrul Simpozionului cu participare nationala „Utilizarea creativa a noilor tehnologii didactice”si a Expozitiei-Concurs de fotografie „Sa redescoperim Romania”
28	Colegiul Economic „Virgil Madgearu” Galati	2012-2013	Colaborare in cadrul Concursului National „Incursiune in universul eminescian”
29	Asociatia Romana a profesionistilor din mass-media	2012-2013	Colaborare in derularea proiectului „Pun pariu pe talent”
30	Asociatia Asistenta si Programe pentru dezvoltare durabila – Agenda 21	2012-2013	Colaborare in vederea implementarii proiectului „Realizarea Obiectivelor de Dezvoltare a Mileniului. Implicarea elevilor si a cadrelor didactice din licee in programe si proiecte de educatie pentru dezvoltare”

<b>Nr. crt.</b>	<b>Partener</b>	<b>Perioada pentru care s-a încheiat parteneriatul</b>	<b>Obiectul parteneriatului</b>
1	Liceul Tehnologic „Costin C. Kiritescu”	2012-2013	Derularea de activitati comune ca parteneri in derularea Targului Firmelor de exercitiu, derularea de activitati de promovare a Targului FE „Porti deschise catre mediul de afaceri”
2	Compania S.C. Interbiz Group Srl (Student Consulting)	2012-2013	Colaborare in derularea proiectului „Student consulting” care consta in informarea elevilor despre posibilitatea programelor educationale din strainatate
3	Fundatia Centrul Educatia 2000+	2012-2013	Colaborare in cadrul proiectului „Reforma curriculara a stiintelor exacte”
4	Scoala Superioara Comerciala „Nicolae Kretzulescu”	2012-2013	Colaborare in vederea organizarii si desfasurarii de activitati extrascolare prin concursul municipal „Povestiri S.F”

5	Asociatia pentru Sanatate, Educatie si Familie	2012-2013	Colaborare in derularea proiectului „Impreuna pentru o sanatate mai buna”
6	Ambasada Italiei	2012-2013	Colaborare in derularea proiectului „Calatorii italiene prin dialoguri, pur si simplu”
7	Scoala Nationala de Studii Politice si Administrative	2012-2013	Colaborarea in scopul orientarii si consilierii elevilor in alegerea traseului educational universitar
8	Asociatia ENVIRON	2012-2013	Colaborare in vederea implementarii campaniei de consientizare si colectare selectiva „Baterel si Lumea NON-E”
9	Wilmark Dance Academy Center	2012-2013	Colaborare in organizarea unor evenimente cultural educationale
10	UNATC „I.L Caragiale”	2012-2013	Colaborare pentru desfasurare modulului de „Pedagogie teatrului pentru elevi”
11	Asociatia Ecologica „Arcul Carpatin”	2012-2013	Realizarea unei surse de informare pentru tinerii interesati de practicarea unui turism



			ecologic
12	Facultatea de Biotehnologii din cadrul Universitatii de Stiinte Agronomice si Medicina Veterinara	2012-2013	Colaborarea in scopul orientarii si consilierii elevilor in alegerea traseului educational universitar
13	Scoala postliceala F.E.G	2012-2013	Colaborarea in scopul orientarii si consilierii elevilor in alegerea traseului educational universitar
14	S.C. Golf Media SRL	2012-2013	Colaborare in vederea desfasurarii programelor de educatie si dezvoltare personala
15	Directia Generala de Politie a Municipiului Bucuresti	2012-2013	Colaborare in campania de informare a turistilor straini care vin in Bucuresti „Bucharest – The Safest City”
16	Asociatia Romana de Interventie in situatii de urgenta	2012-2013	Participarea membrilor ARISU la actiuni de voluntariat si instruire a elevilor in vederea dezvoltarii spiritului civic
17	S.C. Top Art <a href="#">Media@Events</a>	2012-2013	Colaborare in vederea derularii proiectului „Viata TA!.. Intre

			Iluzie si realitate”
18	Scoala Gimnaziala „Titu Maiorescu”, Liceul Teoretic „N. I+ +orga”, Parohia Sfantul Haralambie Belu	2012-2013	Educarea elevilor in spiritul valorilor moral-religioase si cunoasterea rolului Bisericii la nivelul comunitatii locale
19	Asociatia Marketer Club	2012-2013	Implementarea proiectului „Cariera mea”
20	Liceul Tehnologic „Cezar Nicolau” Branesti, Asociatia Romana pentru Industrie Electronica si Software, Colegiul Economic „Virgil Madgearu” Galati, Colegiul Economic „Petre S. Aurelian” Slatina, Colegiul Economic „Virgil Madgearu” Targu Jiu, Liceul Tehnologic de Industrie Alimentara Timisoara, Colegiul Economic „Dimitrie Cantemir” Suceava,		Colaborare in vederea organizarii si desfasurarii activitatilor educative in cadrul proiectului de parteneriat Concursul Regional „Micul intreprinzator” editia a III-a

---

	Dentex Trading,		
21	Liceul Tehnologic „Cezar Nicolau” Branesti, Colegiul Economic Ad-tiv Iasi, Colegiul Economic „Virgil Madgearu” Galati, Colegiul Economic „Emil Negrutiu” Turda, Colegiul Economic „Ion Ghica” Bacau, Colegiul Economic „Dionisie Pop Martian” Alba Iulia, Colegiul Silvic Bucovina Campulung Moldovenesc, Colegiul Economic „Dimitrie Cantemir” Suceava		Colaborare in vederea organizarii si desfasurarii activitatilor educative in cadrul proiectului de parteneriat Targul Regional „Primavara Firmelor de Exercițiu” editia a VIII-a

## 6.(C) ACTIVITĂȚILE COMISIEI DIRIGINTILOR (ACTIVITĂȚI EXTRASCOLARE)

Nr. Crt.	Unitatea de învățământ	Tip activitate/Data	Scop	Coordonatori si profesori implicați	Nr. Elevi implicați
1	Colegiul Economic Virgil Madgearu	<b>Parada elevilor bucureșteni/ 29.09.2012</b>	Un prilej oferit elevilor claselor IX-XII de a-si demonstra aparteneta la scoala sau liceul unde invata	Iuliana Zamfir, Popa Luciana, Finichiu Roxana, Dumitrescu Anda, Petre Miruna, Misoc Irina, Cojocaru Violeta, Stroe Cornel	700
2	Colegiul Economic Virgil Madgearu	<b>Pasaport pentru stiinta – Sarbatoarea stiintei/28.09.2012</b>	Prezentarea oportunitatilor unui program de cercetari polare, online cu CERN,	Nicoleta Condrache, Nicoleta Velniceru	57
3	Colegiul Economic Virgil Madgearu	<b>„Ziua Mondiala a Profesorilor”/5 .10.2012</b>	Activitati derulate cu ocazia „Zilei Mondiale a Profesorilor	profesorii diriginti clasele 9-12	1159
4	Colegiul Economic Virgil Madgearu	<b>Polifest/17.19.10.2012</b>	Ziua portilor deschise la UPB	Nicoleta Condrache	21
5	Colegiul Economic Virgil Madgearu	<b>"Targul Educational"/ noiembrie 2012</b>	Participarea la "Targul Educational"	Gogoloi Ioan	32
6	Colegiul Economic Virgil Madgearu	<b>Vizionare piesa Teatrul Nottara/septembrie 2012</b>	vizionare piesa „Metoda”	Vodita Daniela	6
7	Colegiul Economic Virgil Madgearu	<b>Workshop despre turism montan/octombrie 2012</b>	Participarea la workshopul despre turismul montan	Lazar Dragos si Florina Voicu	18
8	Colegiul Economic Virgil	<b>Vizitarea Casei Memoriale „Constantin</b>	Activitate extrascollara	Suciu Raluca	7

	Madgearu	<b>Nottara”/ octombrie 2012</b>			
9	Colegiul Economic Virgil Madgearu	<b>Vizionare piesa Teatrul Masca/octombrie 2012</b>	vizionare piesa „Cafeneaua”	Vodita Daniela	40
10	Colegiul Economic Virgil Madgearu	<b>Vizitare Biblioteca Centrala Universitara/ octombrie 2012</b>	Tur de vizitare a BCU „Carol I”	Vodita Daniela	16
11	Colegiul Economic Virgil Madgearu	<b>Participare la workshopul de evaluare si diseminare bune practici/noiembrie 2012</b>	Diseminare proiect”Realizarea Obiectivelor de Dezvoltare ale Mileniului”	Petrache Anca	
12	Colegiul Economic Virgil Madgearu	<b>Participare la emisiunea „X-Factor”/ noiembrie 2012</b>	Vizitarea studiourilor Castel film	Nicoleta Condrache	18
13	Colegiul Economic Virgil Madgearu	<b>Proiectul educational Balul Bobocilor/ noiembrie 2012</b>	Activitate extrascolară	Dirigintii claselor a 9-a si a-10	500
14	Colegiul Economic Virgil Madgearu	<b>Participare la vizitarea Parcului „Ion Voicu”/ noiembrie 2012</b>	Activitate extrascolară	Suciu Raluca	30
15	Colegiul Economic Virgil Madgearu	<b>Vizionare piesa Teatrul Bulandra/decembrie 2012</b>	Vizionare piesa „Aleluia”	Vodita Daniela	32
16	Colegiul Economic Virgil Madgearu	<b>Vizionare spectacol de opera/decembrie 2012</b>	Vizionare spectacol „Barbierul din Sevilla”	Condrache Nicoleta	6
17	Colegiul Economic Virgil	<b>Vizionare spectacol de balet/decembrie</b>	„Recital de balet”	Condrache Nicoleta	20

	Madgearu	2012			
18	Colegiul Economic Virgil Madgearu	<b>„Porti deschise ” in cadrul Universitatii Crestine Dimitrie Cantemir/13.12.2012</b>	Vizita la Universitate Crestina Dimitrie Cantemir	Lazar Dragos	30
19	Colegiul Economic Virgil Madgearu	<b>„Porti deschise ” in cadrul Universitatii Crestine Dimitrie Cantemir/14.12.2012</b>	Vizita la Universitate Crestina Dimitrie Cantemir	Lazar Dragos	30
20	Colegiul Economic Virgil Madgearu	<b>Workshop despre comunicare in cadrul ecoclubului „Turism pentru natura”/17.11.2012</b>	Protejarea mediului inconjurator	Lazar Dragos	6
21	Colegiul Economic Virgil Madgearu	<b>Gala omagiala „Geo Saizescu”/11.12.2012</b>	Activitate extrascolara la Centrul cultural al MAI	Petrache Anca si Niculescu Carmen	30
22	Colegiul Economic Virgil Madgearu	<b>Spectacol „Aleluia”, teatrul Bulandra/26/12.2012</b>	Vizionare spectacol de teatru		32
23	Colegiul Economic Virgil Madgearu	<b>Sesiune de referate cu tema „Unirea Principatelor Romane”</b>	Activitate in cadrul catedrei de istorie	Pavel Cristina, Liviu Mitache	4
24	Colegiul Economic Virgil Madgearu	<b>Proiect „Prevenirea consumului de droguri”/febr-mart 2013</b>	Campanie D.G.A.S.P.C	Toti dirigintii claselor 9-12	Toti elevii scolii
25	Colegiul Economic Virgil Madgearu	<b>Proiect „Prevenirea delicventei juvenile”/martie-april 2013</b>	Campanie D.G.A.S.P.C	Toti dirigintii claselor 9-12	Toti elevii scolii

26	Colegiul Economic Virgil Madgearu	<b>Mars „Antidrog”/aprilie 2013</b>	Activitate extrascolara	Condache Nicoleta, Sandulescu Mihaela, Dicu Denissa	21
27	Colegiul Economic Virgil Madgearu	<b>Program „Educatie pentru viata de familie”</b>	Activitate extrascolara	Darmon Catalin	24
28	Colegiul Economic Virgil Madgearu	<b>Eveniment „POLIFEST”/aprilie 2013</b>	Ziua portilor deschise la UPB	Condache Nicoleta	14
29	Colegiul Economic Virgil Madgearu	<b>„Cariera ta!”/ mai-iunie 2013</b>	Campanie cultural -educationala si sociala	Petrache Anca	60
30	Colegiul Economic Virgil Madgearu	<b>Proiect „Moda-Nova” Parada costumelor/mai 2013</b>	Concurs	Picu Ana Maria	4

## 7. ACTIVITATEA FINANCIAR-CONTABILĂ

### SITUAȚIA BURSELOR ÎN ANUL ȘCOLAR 2012 – 2013 SEMESTRUL I

Nr.crt.	Tipul de bursă	Nr. total de burse	Valoare	Total
1	Bursă “Republica Moldova”	13	288 RON/Lună	3744 RON
2	Bursă “Bani de liceu”	17	180RON/Lună	3060RON
3	Bursă “Venit mic”	13	130 RON/Lună	1690RON
4	Burse “Medicale”	5	130 RON/Lună	650 RON
5	Burse “Merit”	325	130 RON/Lună	42250 RON
6	Burse “Studiu”	14	130 RON/Lună	1820 RON
7	Burse “Orfan”	30	130 RON/Lună	3900 RON
8.	Burse “Ocazionale”	2	130 RON/Lună	260 RON
9.	Burse “Rural”	54	130 RON/Lună	7020 RON



**SITUATIA FINANCIAR- CONTABILA IN ANUL SCOLAR 2012-2013**

<b>Nr. Crt.</b>	<b>Venituri si cheltuieli</b>	<b>Buget local</b>	<b>Buget de stat</b>	<b>Extrabugetare</b>
1	Salarii	2.107.562	17.748	786
2	Contributii asigurari sociale	588.395	4.885	214
3	Furnituri de birou	13.100		
4	Materiale de curatenie	18.725		
5	Incalzire Iluminat	108.453		
6	Apa Canal	7.951		
7	Posta Telecomunicatii	45.079		
8	Materiale si prestari uz functional	89.882		
9	Prestari servicii si alte bunuri	240.241		80.371
10	Deplasari interne si externe	156.423		
11	Obiecte de inventar	73.028		22.172

12	Carti si publicatii	7.615		
13	Pregatire profesionala	5.175		
14	Burse	622.445	65.465	
15	Investitii	64.936		
16	Chirii			
17	Total	4.149.010	88.098	103.543

**8. RESPONSABILITATE PUBLICĂ ȘI STRATEGIA CONCURENȚEI PRIN COMUNICARE**

Nr. Crt.	Activități, proiecte, colaborări	Persoane implicate
1	Articole în presă și emisiuni televizate	Roxana Carmen Ionescu Dana Iliescu Anca Petrache Mariana Șchiaua
2	Apariții editoriale	Roxana Carmen Ionescu Mariana Șchiaua Valentina Capotă Florian Lixandru Ana Maria Picu Cristina Lemnaru Floriana Pană Cristina Lemnaru

9. ANALIZA SWOT

MATRICEA SWOT – PESTE

	S	W	O	T
P	<p>Constituirea unei echipe de profesori-nucleu al schimbării</p> <p>Constituirea unei echipe de evaluare internă conform OUG privind asigurarea calității în educație</p> <p>Transparența deciziilor Consiliului de Administrație</p> <p>Curriculumul la decizia Școlii a fost construit pe bază de studii de caz, jocuri de rol, proiecte de echipă Și practică economică</p>	<p>Coeziunea echipei manageriale este în curs de formare</p> <p>Conformismul pronunțat al membrilor Consiliului Profesoral</p> <p>Curriculumul nu răspunde aspirațiilor tuturor elevilor</p>	<p>Strategia de descentralizare a învățământului</p> <p>OUG privind asigurarea calității în educație</p>	<p>Instabilitatea politicilor educaționale</p> <p>Planul cadru nu permite dezvoltarea de CDS, CD interdisciplinare</p>
E	<p>Venituri exatrabugetare din proiecte extrașcolare ( ECDL), taxe examene naționale de la licee particulare, chirii, sponsorizări</p>	<p>Resursele exatrabugetare nu acoperă nevoile Școlii</p>	<p>Sponsorizări, proiecte de finanțare, proiecte Și ONG-uri interne</p>	<p>Finanțarea nu ține cont de performanțe Și de specificul unității de învățământ</p> <p>Lipsa prevederilor legale explicite pentru agenții economici implicați în procesul de educație Și în special în cel de pregătire practică</p>
S	<p>Ținuta vestimentară a elevilor din Colegiul Economic „Virgil Madgearu”, element de apartenență la organizație</p> <p>Socializarea între profesori; personal didactic auxiliar, personal nedidactic; intra Și interdepartamentală</p> <p>Existența consilierului Școlar ca factor integrator al elevilor în societate</p> <p>Percepția comunității față de liceu</p>	<p>Lipsa de preocupare a unor diriginți pentru dezvoltarea personală a fiecărui elev în parte</p> <p>În unele cazuri, slaba colaborare de grup, datorită orgoliilor personale</p>	<p>Acordul de parteneriat pentru educație</p> <p>Implicarea părților în mod instituționalizat prin Consiliul Reprezentativ al Părinților, mediatorul Școlar</p> <p>1/3 din Consiliul de Administrație format din reprezentanți ai Consiliului Local</p>	<p>Starea economică a familiilor</p> <p>Statutul social al profesorilor</p>
T	<p>3 rețele a câte 20 de computere, acces la internet prin cablu, televizoare, video, retroproiectoare, videoproiectare, dotarea cu echipamente de calcul pentru desfășurarea orelor în sistem AEL, sistem de supraveghere video a Școlii pentru asigurarea protecției elevilor</p>	<p>Dotarea laboratoarelor de Științe la nivelul anilor '70 (practic toate materialele didactice din aceste laboratoare au îndeplinit condițiile de casare)</p> <p>Insuficiente materiale Și mijloace didactice</p>	<p>Upgradarea echipamentelor informatice Și a mijloacelor de învățământ (cu rezerva existenței fondurilor)</p> <p>Dotarea cu echipamente de calcul pentru desfășurarea orelor în sistem AEL</p>	<p>Globalizarea informației (volumul mare de informații = barieră în optimizarea procesului de formare a competențelor)</p>
E	<p>Implicarea elevilor în amenajarea spațiilor verzi din incinta Școlii</p>	<p>Lipsa unui comportament adecvat al unor elevi Și profesori</p>	<p>Colaborarea cu ONG-uri pentru elaborarea de proiecte de mediu</p>	<p>Creșterea poluării mediului ambiant cu efect asupra stării de sănătate</p>

Colegiul Economic „Virgil Madgearu” are o **viziune** modernă care își propune:

1. Să asigure implementarea programului de guvernare în domeniul Reformei învățământului ;
2. Să asigure un învățământ economic de calitate în contextul armonizării cu standardele Uniunii Europene;
3. Să formeze cei mai buni specialiști în domeniul economic;
4. Să-și mențină poziția de lider în topul liceelor cu profil economic;
5. Să formeze personalități puternice;
6. Să construiască un set de valori individuale de natură profesională, socială și culturală în funcție de care să-și orienteze comportamentul și întreaga carieră.

Această viziune poate să devină realitate în funcție de sincronizarea obiectivelor cu posibilitățile de realizare a acestora. Anul Școlar 2012-2013, s-a aflat sub semnul schimbării: printr-un management instituțional și administrativ modern, competitiv, adaptabilitate la nou, la schimbare, formare și dezvoltare continuă a cadrelor didactice concretizată în rezultate foarte bune în plan profesional sau la olimpiade și concursuri Școlare.

**Misiunea** tuturor a fost:

1. Să formăm și să consolidăm deprinderi, abilități și competențe ce permit încadrarea absolvenților pe piața europeană a muncii;
2. Să realizăm reconversia profesională;
3. Să creăm un cadru în care profesorii să se simtă împliniți profesional;

- 
4. Să oferim elevilor posibilitatea de a-și satisface setea de cunoaștere, de a-și folosi tehnicile informaționale, de a dobândi abilități de comunicare în limbile moderne;
  5. Să asigure elevilor un nivel intelectual moral și civic universal;
  6. Partenerii educaționali ai liceului: elevi, părinți, comunitate, instituții publice au beneficiat prin implicare și competențele profesionale ale cadrelor didactice, didactic auxiliar și administrativ de certitudini: educație, decență, siguranță, deschidere spre nou.

• **Puncte tari ale „mediului intern”:**

- Manageri formați, numiți prin concurs;
- Profesori foarte bine pregătiți
- Profesori metodiști (biologie, economie, contabilitate);
- Profesori formatori în domeniul reformei în învățământ;
- Profesori colaboratori ai Serviciului Național de Evaluare;
- Elevi bine pregătiți, admiși în urma admiterii computerizate;
- O bună tradiție a învățământului economic (90% din absolvenți devin studenți ASE);
- Cabinete de informatică;
- Cabinet AEL;
- Sală „Club European”;
- Ocupare optimă a spațiului existent;

- 
- Centru de documentare privind educația economică și antreprenorială;
  - Laborator de merceologie;
  - Ofertă educațională atractivă prin materialele opționale propuse;
  - În cadrul curriculumului în dezvoltare locală și a curriculumului diferențiat;
  - Profesori autori de manuale și programe;

• **Puncte slabe ale „mediului intern”:**

- Migrarea specialiștilor spre domenii economice;
- Motivația uneori slabă din partea elevilor;
- Slaba dotare a laboratoarelor de fizică și chimie;
- Lipsa resurselor financiare;

• **Oportunități ale mediului extern**

- Accesul imediat după absolvire pe piața muncii;
- Posibilitatea de retragere a resurselor financiare prin cursuri de formare și reconversie profesională;
- Statutul de liceu reprezentativ; autonomia unității școlare;
- Situatia liceului într-o zonă centrală, în vecinătatea ASE;
- Implicarea în programe de parteneriat;
- Implicarea profesorilor în elaborarea de manuale, programe, sisteme de evaluare;

- 
- Implicarea comunității, administrației locale în relația cu școala;
  - **Amenințări ale mediului extern**
    - Starea precară a economiei
    - Canale de comunicare defectuoase
    - Rata demografică descendentă



---

## 10. COLEGIUL ECONOMIC „VIRGIL MADGEARU” - LIDERSHIP ORGANIZAȚIONAL

Analiza calității învățământului, prin intermediul unor date statistice sau prin evidențierea unor activități didactice, ne îndreptățește să afirmăm că în anul Școlar 2012 – 2013 Colegiul Economic „Virgil Madgearu” a oferit partenerilor săi: elevi, părinți, comunitate un model educațional. Bazat pe reconceptualizarea curriculumului, în acord cu realitatea socială și economică, acest model are drept obiectiv conceptul de *educație permanentă*.

Adevărată organizație, « *Școală europeană* » liceul a valorificat tot ce este viabil din experiența cadrelor didactice, alături de o politică educațională bazată pe flexibilitate și adaptabilitate. Acest model educațional se bazează pe o « tehnologie » a finalităților și selectării conținuturilor în funcție de obiectivul fundamental al educabilului, accesul la o educație bazată pe autoformare și autodezvoltare.

Obiectivitatea acestei analize, asumarea pe baza acesteia, a aspectelor ce implică ameliorarea calității, denotă existența unei strategii manageriale, bazată pe consecvență în urmărirea scopurilor, dezvoltare profesională și implicare din partea cadrelor didactice, dezvoltare instituțională și inovare în managementul conducătorilor unității, dezvoltarea parteneriatelor și responsabilitatea publică a tuturor.

În concluzie, aceste aspecte demonstrează existența unei strategii a concurenței bazată pe coordonare și colaborare. Manegeri, cadre didactice, elevi, părinți sau instituții partenere descoperă la *Colegiul Economic “Virgil Madgearu”*

*o Școală modernă.*

# CAPITOLUL V

# MANAGEMENTUL CALITĂȚII

## 5.1 CALITATE ȘI EFICIENȚĂ ÎN MANAGEMENTUL ACTIVITĂȚII DIDACTICE

### a) Implementarea sistemelor de asigurare a calității

Managementul educațional Nivel de competență	Activitate, acțiuni	Documente specifice	Persoane responsabile	Perioada
<b>1.Managementul directorilor</b>	<ol style="list-style-type: none"> <li>1. Prezentarea în Consiliu profesoral a Raportului de Autoevaluare și proiectului privind “Ghidul pentru aplicarea standardelor naționale de referință ”</li> <li>2. Formatori în domeniul calității</li> <li>3. Asigurarea nivelului de realizare a indicatorilor de performanță</li> <li>4. Coordonarea și monitorizarea implementării standardelor de performanță</li> </ol>	<ol style="list-style-type: none"> <li>1. Raportul de autoevaluare și “Ghidul pentru aplicarea standardelor naționale de referință”</li> <li>2. Rapoarte, fișe de observație</li> </ol>	Director Prof. Roxana Ionescu Director adj. Prof. Dana Iliescu	Permanent
<b>2. Managementul Comisiei de Asigurare a Calității</b>	<ol style="list-style-type: none"> <li>1. Evaluarea internă și externă pe baza standardelor</li> <li>2. Asigurarea nivelului de realizare a indicatorilor de performanță</li> <li>3. Coordonarea aplicării procedurilor și activităților de autoevaluare</li> </ol>	<ol style="list-style-type: none"> <li>1. Plan de acțiune al școlii</li> <li>2. Plan operațional</li> <li>3. Rapoarte, fișe de observare</li> <li>4. Plan de acțiune al CPAC</li> <li>5. Raport de evaluare internă și externă</li> </ol>	Comisia de asigurare a Calității	Permanent
<b>3.Managementul Catedrelor și Comisiilor Metodice</b>	<ol style="list-style-type: none"> <li>1. Evaluarea sistemelor de asigurare a calității</li> <li>2. Ședințe de catedre de diseminare a informațiilor, plan de îmbunătățire a situației</li> <li>3. Implementarea standardelor de asigurare a calității la nivelul catedrei</li> </ol>	Raport de evaluare și autoevaluare, plan de măsuri Fișe de observare	Șefii de comisii metodice	Permanent
<b>4.Cadre didactice</b>	Implementarea standardelor de obținere a calității la nivelul colectivelor de elevi sau la nivelul disciplinei		Cadre didactice	Permanent

*b) Identificarea, înregistrarea și analiza nevoilor și expectanțelor partenerilor educaționali*

	<b>Denumirea obiectivului (ȚINTE)</b>	<b>Acțiuni propuse / prioritare</b>	<b>Responsabili</b>
<b>1.Angajatori</b>	<p>Îndeplinirea standardelor de performanță Asigurarea asistenței medicale a tuturor angajaților prin intermediul:</p> <ul style="list-style-type: none"> <li>a. Cabinetului medical</li> <li>b. Parteneriat cu clinica de specialitate</li> <li>c. Organizarea și susținerea testării psihologice a cadrelor didactice</li> <li>d. Facilitarea frecvenței cadrelor didactice la cursurile de perfecționare</li> <li>e. Dotarea cu calculatoare și soft educațional</li> <li>f. Atragerea de fonduri în scopul participării la programe și proiecte educaționale</li> <li>g. Prevenirea conflictelor și consilierea cadrelor didactice pentru crearea unui climat optim de muncă</li> <li>h. Motivarea și premierea cadrelor didactice, elevilor, personal auxiliar și întreținere cu rezultate</li> <li>i. Popularizarea rezultatelor (rapoarte, site, monografie)</li> <li>j. Promovarea unei imagini de sine decente și demne</li> </ul>	<p>Consiliere Diseminare Analiza SWOT Evaluare</p>	<p>I.S.M.B Director Director adjunct Coordonator programe și proiecte</p>

<p><b>2.Cadre didactice</b></p>	<p>- Înscriere la cursuri, grade, perfecționări, cursuri de formare continuă, cursuri postuniversitare, master, doctorat</p> <p>-Motivarea partenerilor educațional în scopul obținerii performanțelor</p> <p>-Asigurarea unui climat educațional optim</p> <p>-Lecții atractive în concordanță cu nevoile elevilor și standardelor de performanță</p> <p>-Activități și acțiuni extracuriculare</p> <p>Asigurarea unei comunicări permanente cu partenerii educaționali (elevi, părinți, comunitate)</p>	<p>Înscriere și participare la cursuri de pregătire</p>	<p>Cadrele didactice care au susținut perfecționarea și formarea continuă</p>
<p><b>3.Personal didactic auxiliar</b></p>	<p>Perfecționare continuă</p>	<p>Înscriere și participare la cursuri universitare</p>	<p>Secretariat</p> <p>Biblioteca</p> <p>Financiar-contabilitate</p>
<p><b>4.Personal administrativ</b></p>	<p>Îmbunătățirea condițiilor de muncă, incadrarea într-o grilă de salarizare superioară</p>	<p>Înscriere și participare</p>	<p>Personal administrativ</p>
<p><b>5.Comunitate și parteneri educaționali</b></p>	<p>Asigurarea unui învățământ de calitate bazat pe competență și inițiativă în concordanță cu standardele europene, cererile pieței muncii</p>	<p>Proiecte, parteneriate, sponsorizări</p>	<p>Director, Prof. Roxana Carmen Ionescu</p> <p>Director adj. Dana Iliescu</p> <p>Comisia de Asigurare a</p>

			Calității Cadre didactice, elevi Parteneri Educaționali
<b>6.Elevi</b>	Asigurarea performanțelor educaționale Facilitarea accesului la informație Interdisciplinaritate	Propuneri pentru teme, acțiuni în ceea ce privește curriculum la nivelul disciplinelor sau al activităților extracurriculare	Consiliul elevilor pe liceu

*c) Cadrul de organizare și desfășurare pentru activitățile privind calitatea*

<b>Nr.c rt</b>	<b>Factori și parteneri în implementarea structurală a calității</b>	<b>Documente, acte, metodologii (Denumire)</b>	<b>Activități</b>	<b>Persoane responsabile</b>
<b>1</b>	ARACIP  -Crearea și implementarea metodologiilor prin parteneriate, cursuri de formare și diagnoză și prognoza calității	Legislație ARACIP  -Ordonanța de Urgență nr.75/12.07.2005 privind asigurarea calității educației  -Metodologia de evaluare instituțională în vederea autorizării,	Elaborarea de documente orientative în funcție de standarde de performanță (ANEXA 1)  Crearea cadrului legislativ de funcționare și organizare la nivelul liceului (învățământ preuniversitar)	ARACIP

	educaționale	acreditării și evaluării periodice a organizațiilor furnizoare de educație H.G. nr.22/25.01.2007	Legea nr....	
2	Comisia de asigurare a calității	Fișe de evaluare Fișe de bune practici Proceduri Manualul calității	Tip de procedură Fișă de evaluare Stabilirea de programe de formare în domeniul calității Elaborarea de documente orientative în funcție de standarde de performanță (ANEXA) Elaborarea de documente orientative în crearea și implementarea standardelor de performanță	Prof. Mariana Ciobanu Prof. Săndulescu Mihaela Prof. Manole Teia Prof. Dana Iiescu Prof. Știucă Izabela Membru al Com. Părinți Daniela Turcsanyi Membru al Cons. Elevilor Bianca Dumitru Reprezentant Consiliu local Adriana Larisa Antipa Sindicat: Prof. Darmon Cătălin
3	Manageri (directori) Acte și documente	Activitate managerială în conformitate cu standardele de calitate	Control permanent al activității didactice printr-un program managerial eficient în concordanță cu	Director Prof. Roxana Carmen Ionescu

	<p>Metodologii, acte metodologice</p> <p>1. Raport de activitate 2. Plan managerial 3. Plan operațional</p>	<p>Asigurarea condițiilor de desfășurare a procesului didactic de calitate</p>	<p>Viziunea, misiunea și valorile promovate de Colegiul Economic “Virgil Madgearu”.</p>	<p>Director adj. Dana Iliescu</p>
4	<p>Șefi de catedră</p> <p>Catedră de lb. și lit.română</p> <p>Catedra tehnologii</p> <p>Catedra de lb. străine</p> <p>Catedra matematică</p> <p>Catedra socio-umane</p> <p>Catedra istorie-geografie</p> <p>Catedra informatică</p> <p>Catedra biologie-chimie</p> <p>Catedra educație fizică</p>	<p>1.Diseminarea informațiilor</p> <p>2.Analiza și diagnoza procesului de predare-învățare-evaluare</p> <p>3.Evaluarea și autoevaluarea calității actului didactic</p> <p>4.Stabilirea unui plan de ameliorare</p> <p>Raport de activitate al comisiei metodice</p> <p>Fișa de evaluare a cadrelor didactice</p> <p>Plan managerial al comisiei</p> <p>Fișa de observație a lecției</p>	<p>Înițiere și coordonare a activităților în cadrul comisiilor metodice de specialitate</p>	



<b>5</b>	Colective de lucru pentru elaborare de acte, documente privind calitatea și comisii pentru asigurarea calității în educație	1.Manualul calității 2.Rapoarte privind parcurgerea materiei, notare ritmică, frecvență școlară, prevenirea violenței și infracționalității 3.Proceduri 4.Plan managerial	1.Observarea comportamentului elevilor 2.Întocmirea de rapoarte 3.Inițierea unor programe de îmbunătățire a situației la frecvență și purtare 4.Participarea la programe și proiecte	Șefii comisiilor constituite la nivelul școlii
----------	---	--	---	--

*d) Activități de formare și perfecționare în domeniul asigurării calității*

<b>Nr. crt.</b>	<b>Denumirea cursului</b>	<b>Conținuturi</b>	<b>Denumirea temei sau lucrării de perfecționare</b>	<b>Persoane implicate</b>	<b>Perioada</b>
<b>1</b>	Aplicarea modelului de excelență ale UE privind asigurarea calității în învățământ	Calitatea în educație	Atelier de lucru Și disertație	Prof. Ciobanu Mariana	2012- 2013

*e) Strategii, obiective, opțiuni pentru obținerea calității pe parcursul anului școlar 2012-2013*

Nr. Crt.	Nivelul de implementare	Obiective, ținte, strategii	Denumirea activității	Responsabil
1	Managementul directorilor CPAC Șefi de catedră Cadre didactice	Implementarea strategiilor și metodelor moderne de predare-învățare-evaluare printr-un management de calitate	Plan managerial pentru anul școlar 2012 - 2013  Plan al comisiei  Proiectarea și planificarea materiei	Prof. Dana Iliescu  Prof. Mariana Ciobanu  Șefii de catedră  Cadre didactice

*f) Comunicare, interdisciplinaritate și transdisciplinaritate în actul didactic (predare, învățare, evaluare)*

Nr. Crt.	Personal	Activități
1	Directori: Director: Prof. Roxana Carmen Ionescu	Sistemul de supraveghere video  Site-ul școlii

	Director adjunct: Prof .Dana Iliescu Director muncă educativă: Prof. Anca Petrache	Sistemul informațional Catalog virtual Sistem de detectare a incendiilor
	Comisia de asigurarea calității Șef comisie: Prof. Mariana Ciobanu Prof. Dana Iliescu Prof. Săndulescu Mihaela Prof. Teia Manole Prof. Știucă Izabela Reprezentant Comitet Părinți: Daniela Turcsanyi Reprezentant Consiliu Local: Larisa Daniela Antipa Elev: Bianca Dumitru Comisii metodice:	Diseminarea informațiilor la nivelul ariilor curriculare prin diferite activități, proceduri, fișe de evaluare și autoevaluare
2	Profesori diriginți	Integrarea în sistemul informațional al liceului a datelor cuprinse în fișele de apreciere sintetică a elevilor ; Fișa de apreciere sintetică
3	Personal didactic auxiliar/administrativ Ion Mihai	Permanent

Scripcaru Virgil
------------------

*g) Predare-învățare-evaluare (în raport cu introducerea sistemelor de asigurare a calității)*

Nr. Crt.	Nume și prenume cadru didactic	Denumirea lecției, activității demonstrative. Lecției realizate în cabinetul AEL	Cadrul organizațional, școală (liceu, sector, municipiu, cercuri de discipline)	Data	Rezultate
2	Prof. Necula Carmen	Inspecție pentru echivalarea doctoratului	Universitatea București	Anul școlar 2012 - 2013	Foarte bine
3	Prof. Iordache Florentina Necșuțu ioana Voicu Florina	Înscrieri pentru obținerea grade didactice	Universitatea București	Anul Școlar 2012-2013	Foarte bine

4	Prof. Dumitru Emil	Înscriere pentru echivalarea doctoratului	Univeristatea București	Anul școlar 2012 - 2013	Foarte bine
---	--------------------	---	-------------------------	-------------------------	-------------

**CALITATE ȘI EFICIENȚĂ**

**h. ANALIZA SWOT**

Puncte tari	Puncte slabe
<ul style="list-style-type: none"> <li>• Profesori formatori în domeniul reformei în învățământ</li> <li>• Profesori coordonatori ai Sevciiului Național de Evaluare</li> <li>• Elevi bine pregătiți, admiși în urma admiterii computerizate</li> <li>• O bună tradiție în învățământul economic (90%) din absolvenți devin studenți ASE</li> <li>• Ocupare optimă a spațiului existent</li> <li>• Centru de documentare privind educația economică și antreprenorială</li> <li>• Ofertă educațională atractivă prin materialele opționale propuse</li> <li>• În cadrul curriculumului în dezvoltarea locală și a curriculumului diferențiat</li> <li>• Profesori, autori de manuale și programe</li> <li>• Oferta educațională – oportunități de formare interdisciplinară</li> <li>• Oferta bogată și variată; domenii multiple</li> </ul>	<ul style="list-style-type: none"> <li>• Resursa umană. Slaba motivație a cadrelor didactice și a personalului auxiliar în formarea continuă individuală</li> <li>• Rezistența la schimbare a unor cadre didactice – preocupare scăzută pentru realizarea activităților cu caracter interdisciplinar, efectuarea insuficientă a activităților în echipă</li> <li>• Lipsa de motivare a profesorilor tineri (informatică, limbi străine, specialitate tehnologii) și migrarea lor spre alte domenii de activitate mai bine motivate pecuniar</li> <li>• Resurse financiare reduse pentru a oferi recompense materiale atractive cadrelor didactice de valoare, promotori ai reformei, ai învățării centrate pe elev</li> <li>• Utilizarea insuficientă a tehnicii de calcul, a aparaturii și tehnicii moderne</li> <li>• Slaba preocupare a unor instituții de învățământ superior pentru organizarea de strategii de formare și</li> </ul>

- Oferta formulează explicit scopul și grupul țintă, fără însă a îngreuna participarea cadrelor didactice doritoare.
- perfecționare cu credite transferabile
- Imposibilitatea de a derula programe de formare în unitatea școlară solicitantă.

Oportunități	Amenințări
<ol style="list-style-type: none"> <li>1. Accesul imediat după absolvire pe piața muncii</li> <li>2. Posibilitatea de atragere a resurselor financiare prin cursuri de formare și reconversie profesională</li> <li>3. Statutul de liceu reprezentând autonomia unității școlare</li> <li>4. Situația liceului într-o zonă centrală, în vecinătatea ASE</li> <li>5. Implicarea în programe de parteneriat</li> <li>6. Implicarea profesorilor în elaborarea de manuale, programe, sisteme de evaluare</li> <li>7. Implicarea comunității, administrației locale în relația cu școala</li> <li>8. Oferta ASE pentru disciplinele de specialitate</li> <li>9. Stagiul de formare a diriginților/cadrelor didactice doritoare pentru Programul “Clubul European”(Inspector ISMB Simona Crăciun)</li> </ol>	<ol style="list-style-type: none"> <li>1. Schimbarea sistemului de evaluare de la un an la altul, neexistând o formă de evaluare verificată în timp</li> <li>2. Scăderea demografică a populației școlare (în viitor)</li> <li>3. Resurse financiare insuficiente</li> <li>4. Resurse materiale incomplete sau necompetitive</li> <li>5. Lipsa strategiilor de dezvoltare socială și economică pe termen mediu și lung</li> <li>6. Lipsa de organizare a sistemului de obținere a informației</li> <li>7. Educația nu mai este privită de elevi ca un mijloc de promovare socială.</li> </ol>

# **ANEXA 1**

# **LEGISLAȚIE**

---

## LEGISLAȚIE

- Legislație Regulamentul de organizare și funcționare a unităților de învățământ preuniversitar, aprobat prin Ordinul M.Ed.C. nr. 4925/08.09.2005;
- Legea nr. 354/15.07.2004 pentru modificarea și completarea Legii învățământului nr.84/1995;
- Legea nr. 268/13.06.2003 pentru modificarea și completarea Legii învățământului nr. 84/1995;
- Legea învățământului nr. 84/24.07.1995, republicată, cu modificările și completările ulterioare;
- Ordin nr.4579/23.06.2008 privind modul de plată a personalului didactic care face parte din comisiile pentru examenul național de bacalaureat și pentru examenele de absolvire/certificare a competențelor profesionale pentru învățământul profesional, liceal-filiera tehnologică și vocațională și învățământul postliceal - sesiunile anului 2008;
- Ordin nr. 4580/23.06.2008 privind modul de plată a personalului didactic care face parte din comisiile pentru organizarea și desfășurarea admiterii în învățământul liceal și profesional de stat pentru anul școlar 2008-2009 Ordin nr. 4722/09.07.2008 de modificare a OM nr. 3568/11.03.2005 privind plata membrilor comisiilor de pregătire a elevilor selecționați în loturile naționale în vederea participării la olimpiadele internaționale
- Ordin nr. 4338/09.06.2008 referitor la aprobarea Reperelor metodologice privind elaborarea curriculumului în dezvoltare locală în învățământul profesional și tehnic
- Ordin nr. 4931/29.07.2008 cu privire la aprobarea metodologiei privind transferul și recunoașterea rezultatelor învățării dobândite de elevii din învățământul profesional și tehnic prin stagiile de pregătire practică
- Ordin nr. 5109/25.08.2008 privind înființarea Centralei Rețelei Firmelor de Exercițiu/Întreprinderilor Simulate din România



- 
- Regulament privind regimul actelor de studii în sistemul de învățământ superior, 2007
  - Lege privind creșterea siguranței în unitățile de învățământ, Legea nr. 35/2007
  - Ordonanța de urgență pentru modificarea Legii învățământului nr. 84/1995, oug nr. 128/2007
  - Lege privind aprobarea Ordonanței de urgență a Guvernului nr. 102/2006 pentru modificarea Ordonanței de urgență a Guvernului nr. 75/2005 privind asigurarea calității educației, legea nr. 240/2007
  - Lege pentru aderarea României la Convenția privind definirea statutului școlilor europene, adoptată la Luxemburg la 21 iunie 1994, legea nr. 356/2007
  - Lege nr. 2/2008 privind modificarea Legii învățământului nr. 84/1995, republicată
  - Regulament privind actele de studii și documentele școlare în învățământul preuniversitar, 2005
  - Ordonanța privind creșterile salariale ce se vor acorda în anul 2008 personalului din învățământ, ordonanța nr. 15/2008
  - Hotărâre privind aprobarea pentru învățământul preuniversitar și superior de stat în anul școlar/universitar 2008/2009, hotărâre nr. 170/2008
  - Lege nr. 157/2004 privind instituirea bursei speciale "Guvernul României" pentru formarea managerilor din sectorul public
  - Legea nr. 123/2008 pentru o alimentație sănătoasă în unitățile de învățământ preuniversitar
  - Ordin nr. 4277/2008 pentru aprobarea Metodologiei Proiectului privind predarea cursului de Limba, cultura și civilizație românească în unități de învățământ din state membre ale Uniunii Europene și a instrumentelor de lucru
  - OUG nr. 87/2008, ordonanța de urgență privind dotarea cu calculatoare tip desktop a unităților în care se desfășoară învățământ liceal și profesional de stat
  - Lege nr. 17/2007 privind educația tinerilor supradotați, capabili de performanță înaltă
  - Lege nr. 143/2008 pentru completarea art. 174 din Legea învățământului nr. 84/1995

- 
- Ordin nr. 4898/2008 pentru modificarea Ordinului ministrului educației și cercetării nr. 4.839/2004 privind criteriile specifice și metodologia de acordare a sprijinului financiar în cadrul Programului național de protecție socială Bani de liceu
  - OUG nr. 95/2008 pentru modificarea și completarea Ordonanței de urgență a Guvernului nr. 96/2002 privind acordarea de produse lactate și de panificație pentru elevii din clasele I-IV din învățământul de stat, precum și pentru copiii preșcolari din grădinițe.
  - Ordin nr. 4936/2008 privind modificarea și completarea Ordinului ministrului educației, cercetării și tineretului nr. 4.644/2008 pentru modificarea Ordinului ministrului educației, cercetării și tineretului nr. 3.628/2008 privind aprobarea programelor
  - Ordin nr. 1563/2008 pentru aprobarea Listei alimentelor nerecomandate preșcolarilor și școlărilor și a principiilor care stau la baza unei alimentații sănătoase pentru copii și adolescenți.
  - Ordonanța de urgență nr. 75, din 12 iulie 2005, privind asigurarea calității educative
  - Metodologia de evaluare instituțională în vederea autorizării, acreditării și evaluării periodice a organizațiilor furnizoare de educație Anexa H.G. nr.22/25.01.2007

**MANAGEMENTUL  
COMISIILOR METODICE PE  
DISCIPLINE  
VOLUMUL AL II-LEA**

## 6.1 Componenta organizatorică a comisiilor metodice pe discipline

### CATEDRE ȘI COMISII METODICE AN ȘCOLAR 2010-2011

#### CATEDRA LIMBA ROMÂNĂ

- |  |              |
|--|--------------|
| 1. Prof. Mariana Șchiaua – șef catedră | - titular    |
| 2. Prof. Cârstea Mihaela               | - titular    |
| 3. Prof. Mirela Scântee                | - pensionar  |
| 4. Prof. Suciu Raluca                  | - suplinitor |
| 5. Prof. Maria Rădescu                 | - titular    |
| 6. Prof. Vodita Daniela                | - titular    |
| 7. Prof. Petre Miruna                  | - suplinitor |
| 8. Prof. Iordache Florentina           | - suplinitor |
| 9. Lancor Maria                        | - pensionar  |

#### COMISIE METODICĂ LIMBA MODERNĂ

- |                                     |              |
|-------------------------------------|--------------|
| 1. Prof. Mihaela Toma – șef catedră | - titular    |
| 2. Prof. Dana Iliescu               | - titular    |
| 3. Prof. Ruxanda Dumitrescu         | - titular    |
| 4. Prof. Violeta Gaiu               | - titular    |
| 5. Prof. Florina Voicu              | - titular    |
| 6. Prof. Roxana Constantin          | - titular    |
| 7. Prof. Corina Vasile              | - titular    |
| 8. Prof. Rusu Diana                 | - suplinitor |
| 9. Prof. Chiriac Monica             | - suplinitor |

---

10. Prof. Garașeu Andreea - suplinitor

### **COMISIA METODICĂ MATEMATICĂ / INFORMATICĂ**

1. Prof. Cristina Lemnaru – șef catedră - titular
2. Prof. Cristina Iancu - titular
3. Prof. Iuliana Zamfir - titular
4. Prof. Pușchin Eduard - titular
5. Prof. Bercaru Geta - titular
6. Prof. Cristina Drăgan - titular
7. Prof. Ungur Cosmina - suplinitor
8. Prof. Plaiășu Mihaela - suplinitor

### **COMISIA METODICĂ BIOLOGIE / FIZICĂ / CHIMIE**

1. Prof. Nicoleta Velniceru – responsabil comisie - titular
2. Prof. Violeta Cojocaru - titular
3. Prof. Nicoleta Condrache - titular
4. Prof. Paulina Vasile - titular
5. Prof. Fîntăneru Marilena - suplinitor
6. Prof. Petre Violeta - suplinitor

### **COMISIA METODICĂ GEOGRAFIE / ISTORIE**

1. Prof. Liviu Mitache – responsabil comisie - titular
2. Prof. Mihaela Săndulescu - titular
3. Prof. Adriana Jarcău - titular
4. Prof. Pavel Virginia - suplinitor
5. Prof. Dumitru Emil - suplinitor
6. Prof. Roxana Matei - suplinitor

### **CATEDRA EDUCAȚIE FIZICĂ**

1. Prof. Carmen Niculescu – șef catedră - titular
2. Prof. Danalache Costel - titular
3. Prof. Ostafi Doina - pensionar

### **COMISIA METODICĂ DISCIPLINE SOCIO UMANE / RELIGIE / CONSILIERE**

1. Prof. Floriana Pană– responsabil comisie - titular
2. Prof. Cătălin Darmon - titular
3. Prof. Roxana Finichiu - titular
4. Prof. Jeni Iancu - suplinitor
5. Prof. Rusin Cătălina - suplinitor
6. Prof. Lazar Dragoș - suplinitor
7. Prof. Ioan Cezar

### **CATEDRA FINANȚE-CONTABILITATE**

1. Prof. Doina Duță - șef catedră - titular
2. Prof. Roxana Carmen Ionescu - titular
3. Prof. Valentina Capotă - titular
4. Prof. Anca Petrache - titular
5. Prof. Florian Lixandru - titular
6. Prof. Liliana Iftemie - titular
7. Prof. Catrinel Dana Brătescu - titular

- 
- |                           |              |
|---------------------------|--------------|
| 8. Prof. Ioana Necsutu    | - titular    |
| 9. Prof. Ioan Gogoloi     | - titular    |
| 10. Prof. Marilena Stancu | - titular    |
| 11. Prof. Carmen Necula   | - titular    |
| 12. Prof. Daniela Pavil   | - suplinitor |
| 13. Prof. Ioana Călinescu | - suplinitor |
| 14. Prof. Galbeaza Maria  | - suplinitor |

### **COMISIA COMERȚ/SERVICII**

- |                                    |              |
|------------------------------------|--------------|
| 1. Prof. Lorena Dima - șef comisie | - titular    |
| 2. Prof. Cristiana Mateiciuc       | - titular    |
| 3. Prof. Cristina Ghinescu         | - titular    |
| 4. Prof. Denissa Dicu              | - titular    |
| 5. Prof. Rodica Petcu              | - titular    |
| 6. Prof. Crenguța Pascale          | - titular    |
| 7. Prof. Teia Manole               | - titular    |
| 8. Prof. Mariana Ciobanu           | - titular    |
| 9. Prof. Izabela Știucă            | - titular    |
| 10. Prof. Ana Maria Picu           | - suplinitor |
| 11. Prof. Claudia Ilinca           | - suplinitor |
| 12. Prof. Mihaela Raileanu         | - pensionar  |

---

## 6.2 Activitatea metodică-Științifică Și extracurriculară a comisiilor metodice

### Raport de activitate al catedrei de Limba Și Literatura Română

An școlar 2012-2013

#### I. COMPONENTA ORGANIZATORICA (structura catedrei)

- **Prof. Mihaela Cîrstea:** titular, Inspector Școlar de Specialitate, ISMB;
- **Prof. Mariana Schiaua:** titular grad didactic I, șef catedra, membru Comisia de Curriculum;
- **Prof. Lancor Maria:** grad didactic I;
- **Prof. Mirela Scantee:** titular, grad didactic – definitivat, membru al Consiliului de Administratie, responsabil in Comisia pentru verificarea documentelor si actelor de studiu;
- **Prof. Vodită Daniela:** titular, doctorand, membru in Comisia pentru imaginea institutiei, Comisia pentru activitati extracurriculare, Comisia pentru verificarea documentelor si actelor de studiu;
- **Prof. Maria Radescu:** titular, grad didactic I, membru in Comisia pentru “Euro 200”, burse, bani de liceu, oferta educationala.
- **Prof. Petre Miruna:** suplinitor, definitivat;
- **Prof. Iordache Florentina:** suplinitor, definitivat;
- **Prof. Suci Raluca:** suplinitor, definitivat;

#### II. COMPONENTA MANAGERIALA

- Raportul de activitate pe anul școlar 2012-2013 (prof. Mariana Schiaua);
- Planul managerial si planul de activitati pentru anul școlar 2012-2013 (prof. Mariana Schiaua);
- Planificari anuale, semestriale, pe unitati de invatare (toti membrii catedrei);



- 
- Selectia manualelor alternative (toti membrii catedrei, sedinta Comisiei metodice, septembrie 2012);
  - Stabilirea atributiilor membrilor catedrei si coordonarea activitatilor acestora (prof. Mariana Schiaua);
  - Managementul educational performant in activitatea didactica, specialitate si consiliere si orientare scolara (toti membrii catedrei);
  - Coordonarea comunicarii documentelor si notele ISMB si MECTS la nivelul catedrei (prof. Mariana Schiaua)

### **III. COMPONENTA OPERATIONALA**

- Elaborarea si aplicarea de teste predictive, teste de evaluare, teste sumative (toti membrii catedrei, pe parcursul anului școlar 2012-2013);
- Evaluarea, analiza si propunerea metodelor de ameliorare a performantelor școlare (toti membrii catedrei in cadrul sedintelor Comisiei metodice din lunile octombrie, ianuarie, mai);
- Intocmirea de portofolii personale in cadrul Comisiei metodice (toti membrii comisiei);
- Sustinerea de referate pe teme pedagogice in cadrul Consiliului Profesorat;
- Susținerea lucrării: “Argoul în literatura română” (prof. Vodiță Daniela).
- Intocmirea proceselor-verbale ale sedintelor Comisiei metodice 2012-2013 (prof. Mariana Schiaua);
- Coordonarea activitatii de pregatire suplimentara pentru Bacalaureat 2013 (prof Mariana Schiaua, prof. Mirela, prof. Maria Radescu).
- Coordonarea echipei de editare si redactare a revistei colegiului « Sintagme » ( prof. Maria Radescu, Mariana Schiaua).
- Sustinerea de referate pe teme pedagogice in cadrul Consiliilor Profesorale – (lunar) – Prof. Maria Radescu
- Simularea probei scrise a examenului de bac la clasele a XII-a ( Prof. Maria Radescu, Mariana Schiaua )
- Coordonarea activitatii de pregatire suplimentara pentru Bacalaureat 2013 (prof Mariana Schiaua, prof. Maria Radescu)
  
- Coordonarea echipei de editare si redactare a revistei colegiului « Sintagme » ( prof. Maria Radescu, Mariana Schiaua).
- Sustinerea de referate pe teme pedagogice in cadrul Consiliilor Profesorale – (lunar) – Prof. Maria Radescu
- Simularea probei scrise a examenului de bac la clasele a XII-a ( prof. Maria Radescu, Mariana Schiaua )
- Participarea la evaluarea Examenului de bac – 2013
- Simularea probei scrise a examenului de bacalaureat la clasele a XII-a (prof. Maria Radescu, prof. Mariana Schiaua)

#### IV. COMPONENTA EXTRACURRICULARA

- Coordonarea activitatii de pregătire pentru Olimpiada de limba și literatură română (toti membrii catedrei);
- Centralizarea și comunicarea rezultatelor obținute la concursurile școlare (prof. Mariana Schiaua);
- Coordonarea revistei Colegiului – “Sintagme” (prof. Maria Radescu, prof. Mariana Schiaua)
- Organizarea Olimpiadei – faza pe școală – decembrie 2012 (prof. Maria Radescu, prof. Mariana Schiaua)
- Desfășurarea unor ore consacrate unor scriitori, sub genericul “Calendar Cultural” (prof. Maria Radescu);
- Continuarea parteneriatului cu Biblioteca “Metropolitană” (toti membrii catedrei);
- Participarea la spectacole de teatru, vizionarea de filme inspirate din operele literare studiate ( clasele a IX-a, a X-a; prof Radescu, Prof. Miruna Petre, prof. Iordache Florentina, Prof. Suci Raluca)
- Continuarea parteneriatului cu Casa Memorială « T. Arghezi »
- Organizarea etapei municipale a concursului “Cultura și spiritualitate românească” – februarie 2012
- Desfășurarea unor ore consacrate unor scriitori, sub genericul “Calendar Cultural” (prof. Maria Radescu);
- Continuarea parteneriatului cu Biblioteca “Metropolitană” (toti membrii catedrei);
- Participarea la spectacole de teatru, vizionarea de filme inspirate din operele literare studiate ( clasele a IX-a, a X-a; prof Radescu, Prof. Miruna Petre)
- Continuarea parteneriatului cu Casa Memorială « T. Arghezi »
- Amenajarea cabinetului de Limba română, Sala 104, prof. Schiaua Mariana , prof. Radescu Maria;
- Participarea la concursuri de eseuri sub egida ISMB, an școlar 2012-2013
- Coordonarea echipajului “ECOTUR” în cadrul Concursului “ Cultura și Civilizație în România “ – premiul I – faza municipală; mai 2013
- Premiul special – faza națională – 2013- prof. Schiaua Mariana, Radescu Maria;
- Coordonarea unor activități extrascolare în cadrul Proiectului “Școala Altfel” (Radescu Maria, Schiaua Mariana, Vodita Daniela, Petre Miruna, Suci Raluca, Iordache Florentina)
- Întâlnire cu ambasadorul Rusiei în cadrul unui proiect educațional realizat cu Centrul Cultural Rus din cadrul ASE
- Coordonarea și organizarea “ Ofertei Educaționale” 2013- 2014– prof. Radescu Maria , Schiaua Mariana;
- Organizarea Balului Absolvenților

---

## **V. COMPONENTA DE FORMARE PROFESIONALĂ**

- Elaborarea subiectului pentru teza semestrială, octombrie 2012 (membrii catedrei).
- Susținerea unei lectii deschise cu tema "Fanstasticul in proza lui Mircea Eliade", membrii catedrei.
- Cursuri de perfecționare septembrie-decembrie 2012, Prof. Mariana Schiaua, Prof. Maria Radescu, Prof. Iordache Florentina, Prof. Suci Raluca
- Participarea la activitățile metodico-stiințifice la nivel de școală, sector, municipiu.
- Implementarea cerințelor curriculare și adaptarea lor la specificul instituțional al unității de învățământ.
- Mobilizarea și implicarea elevilor și profesorilor în realizarea activităților extracurriculare.
- Participarea la cursul POSDRU "Inovatie și performanță în învățământ", prof. Maria Radescu, Mariana Schiaua, Iordache Florentina, Suci Raluca, 89 ore, 25 credite

## **ANALIZA SWOT**

### **PUNCTE TARI**

- Cadre didactice bine pregătite, interesate de perfecționarea continuă de specialitate;
- Participarea la activitățile metodice organizate la nivelul catedrei, sector și municipiu;
- Interasistente în cadrul catedrei și asistente pentru susținerea unor grade didactice cu rolul eficientizării și modernizării metodelor de predare;
- Stimularea valorilor, a talentelor, a creativității;
- Coordonarea permanentă a lecturilor elevilor, ca o condiție obligatorie a performanței școlare;
- Existența performențelor – participanți la olimpiade, concursuri, alte manifestări artistice;
- Existența unei biblioteci cu un fond de carte în concordanță cu programa școlară și a unei bibliografii critice corespunzătoare scriitorilor studiat
- Interasistente în cadrul catedrei și asistente pentru susținerea unor grade didactice cu rolul eficientizării și modernizării metodelor de predare (Iordache Florentina, Suci Raluca);
- Stimularea valorilor, a talentelor, a creativității;
- Coordonarea permanentă a lecturilor elevilor, ca o condiție obligatorie a performanței școlare în colaborare cu biblioteca școlii;
- Existența performențelor – participanți la olimpiade, concursuri, alte manifestări artistice;

- 
- Existența unei biblioteci cu un fond de carte în concordanță cu programa școlară și a unei bibliografii critice corespunzătoare scriitorilor studiați

### **PUNCTE SLABE**

- Utilizarea insuficientă a unui material didactic modern și a cabinetului AEL;
- Tratarea nediferențiată a elevilor;
- Insuficiența motivare a elevilor pentru parcurgerea integrală a lecturilor obligatorii din programa școlară;
- Notarea nu s-a făcut întotdeauna ritmic și pe itemi bine definiți;
- Absența continuității încadrării profesorilor la clasă, generată de mișcarea personalului didactic sau a unor întreruperi datorate intrării în concediul legal de studii.

### **OPORTUNITATI**

- Nivelul de pregătire metodică – științifică a profesorilor din catedra de limbă și literatură română;
- Posibilitatea unui schimb real de experiență între membrii catedrei și colaborarea interumană excepțională;
- Participarea la cursuri de perfecționare, organizate de CCD, precum și implicarea activă în diferite proiecte;
- Existența unui material didactic divers și a cabinetului AEL.
- Accesul la sursele de informare.
- Posibilitatea dezvoltării de proiecte și programe în parteneriat.

---

**RAPORT ACTIVITATE**  
**CATEDRA LIMBI MODERNE**  
**AN ȘCOLAR 2012 - 2013**

***I. COMPONENTA ORGANIZATORICĂ (STRUCTURA CATEDREI)***

1. TOMA MIHAELA – limba engleza , titular, grad didactic I
2. CONSTANTIN ROXANA -limba engleza , titular, grad didactic I
3. VOICU FLORINA - limba engleza , titular, grad didactic II
4. VASILE CORINA - limba engleza , titular, DEF
5. GAIU VIOLETA- limba franceza, titular, DEF
6. DUMITRESCU RUXANDA- limba franceza, titular, grad didactic I
7. ILESCU DANA- limba franceza, titular, grad didactic I
8. RUSU DIANA- limba franceza, titular, grad didactic I
9. GARAJEU ANDREEA – limba franceza
10. CHIRIAC MONICA- limba germana , DEF
11. DUMITRU EMIL – Limba rusa, titular, grad didactic II

**ATRIBUȚII ALE MEMBRILOR CATEDREI ÎN COMISIILE DE LUCRU CU CARACTER PERMANENT CONSTITUITE LA NIVELUL LICEULUI ÎN ANUL ȘCOLAR 2012 -2013**

Prof. TOMA MIHAELA

Responsabil Catedra de Limbi Moderne

1. membru în Comisia de Curriculum ;
2. membru Comisia de Orientare Scolara si Profesionala;

- 
3. membru Comisia pentru Control Managerial Intern și Implementare a Sistemului Managerial al Calitatii;

Prof. VOICU FLORINA

1. Responsabil Comisia de Olimpiade și Concursuri;
2. Responsabil Clubul European;
3. membru Comisia pentru Manuale și Rețizite ;
4. membru Comisia pentru Imaginea Institutiei ;
5. membru Comisia pentru Oferta Educationala ;
6. membru Comisia de Activități Extracurriculare ;

Prof. CORINA VASILE

1. membru Comisia pentru Olimpiade și Concursuri

Prof. GAIU VIOLETA

1. membru Comisia de Orientare Școlară și Profesională

Prof. ILIESCU DANA

RESPONSABIL: Comisia de Protecția Muncii

Comisia pentru Apararea Impotriva Incendiilor

Comisia Locală de Protecție Civilă și Aparare Impotriva Dezastrelor

Comitetul de Sănătate și Securitate în Muncă

Comisia Responsabili Catedre

Comisia pentru Prevenirea Discriminării

Comisia pentru Imaginea Institutiei

Comisia pentru Evaluarea și Asigurarea Calitatii

Comisia de Curriculum

Membru : Comisia de Mobilitate a Cadrelor Didactice

Comisia Paritară

---

Comisia pentru Incadrare si Salarizare

## **II. COMPONENTA MANAGERIALĂ**

- Raportul de activitate pe anul școlar 2012-2013 prof. TOMA MIHAELA
- Planul managerial și planul de activități pentru anul școlar 2012-2013 prof. TOMA MIHAELA
- Planificări anuale, semestriale, unități de învățare membrii catedrei
- Selecția manualelor alternative membrii catedrei
- Stabilirea atribuțiilor membrilor catedrei și coordonarea activităților acestora prof. TOMA MIHAELA
- Managementul educațional performant în activitatea didactică, specialitate și consiliere, orientare școlară membrii catedrei
- Coordonarea comunicării documentelor și notelor ISMB și MECTS la nivelul catedrei prof. TOMA MIHAELA
- 

## **III. COMPONENTA OPERAȚIONALĂ**

- Elaborarea și aplicarea de teste predictive, teste de evaluare, teste sumative membrii catedrei
- Evaluarea, analiza și propunerea metodelor de ameliorare a performanțelor școlare membrii catedrei
- Întocmirea de portofolii personale în cadrul Comisiei metodice și a Comisiei de formare și perfecționare membrii catedrei
- Susținerea de referate pe teme pedagogice, rapoarte ale comisiilor în cadrul Consiliului Profesorat membrii catedrei
- Întocmirea proceselor-verbale ale ședințelor Comisiei metodice prof. TOMA MIHAELA
- Coordonarea activității de pregătire suplimentară pentru concursuri școlare, sesiuni de referate ale elevilor, simpozioane școlare membrii catedrei

## **IV. CURSURI DE PERFEȚIONARE**

1. „Evaluator de competențe profesionale,, cursant prof. Florina Voicu, formator Barosan Coralia dec.2012

- 
2. „Formarea continuă a cadrelor didactice pentru utilizarea resurselor informatice moderne în predarea eficientă a limbii engleze și evaluarea la nivel european a competențelor lingvistice”, cursant prof. Florina Voicu
  3. „Inovatie si performanta in dezvoltarea profesionala a cadrelor didactice din mediul urban „, cursant prof. Vasile Corina

#### ***V. ACTIVITĂȚI EXTRAȘCOLARE***

Participare TARGUL INTERNATIONAL AL FIRMELOR DE EXERCITIU ,  
NEW YORK, prof. Voicu Florina  
Vizita Ambasadorului Spaniei la Bucuresti , prof. Voicu Florina  
Vizita Targul de carte BookFest, prof. Toma Mihaela  
Serbarea de Craciun, prof. Toma Mihaela

#### ***VI. ANALIZA SWOT***

##### **PUNCTE TARI:**

- **cadre didactice bine pregatite, interesate de pregatirea continua de specialitate**
- **stimularea valorilor, a talentelor, a creativitatii**

Resurse materiale:

- Conectare la Internet
- Existența programelor AEL și eScoala
- Existența videoproiectoarelor în sălile de curs

Resurse umane:

- 8 profesori titulari din 10
- Cooperarea profesorilor în cadrul comisiei
- 4 profesori cu grad didactic I și 2 profesori cu grad didactic II

Curriculum:

- Realizarea de suporturi de curs



- Realizarea de seturi de teste

Relații comunitare:

- Existența Asociației de părinți – profesori din CEVM
- Postarea materialelor catedrei pe site-ul CEVM
- 

**PUNCTE SLABE:**

Resurse materiale:

- **tratarea nediferențiată a elevilor**
- Lipsa de motivație a profesorilor (externă)

Resurse umane:

- Număr mare de elevi în clasă
- Număr mic de elevi performanți

Curriculum:

- Elevii și părinții nu sunt conștienți de puterea lor de decizie asupra parcursurilor școlare

Relații comunitare:

- Temeri cu privire la inserția socio-profesională a absolvenților

**OPORTUNITĂȚI:**

Resurse materiale:

- Achiziționarea de soft educațional adecvat
- Achiziționarea de cărți, culegeri, dicționare

Resurse umane:

- Obținerea de performanțe la concursurile școlare, sesiuni de referate ale elevilor, simpozioane naționale

Curriculum:

- Formarea continuă a profesorilor
- Perfecționarea în specialitate a profesorilor
- Preocuparea pentru asigurarea calității învățământului

Relații comunitare:

- Realizarea unei mai bune colaborări cu instituțiile locale

---

AMENINȚĂRI:

Resurse materiale:

- Fonduri insuficiente alocate învățământului
- Cerințe tot mai mari ale societății pentru ridicarea nivelului tehnologic al educației

Resurse umane:

- Organizarea de cursuri de formare cu caracter formal doar pentru obținerea adevăraților
- Raportul profesori/elevi în scădere ceea ce amenință norma didactică
- Prevederile noii Legi a Educației Naționale cu privire la trecerea clasei a IX-a la gimnaziu va duce la bulversarea procesului de învățământ (locații, norme didactice)

Curriculum:

- Neconcordanța între curriculum și cerințele societății
- Schimbări prea dese de curriculum

Relații comunitare:

- Inexistența unei legislații pentru asigurarea unei reale autonomii a școlii
- Schimbări permanente în planul cadru de învățământ
- Strategii de descentralizare a învățământului preuniversitar neclare.

---

## RAPORT DE ACTIVITATE AL COMISIEI MATEMATICA-INFORMATICA ANUL SCOLAR 2012-2013

### I. COMPONENTA ORGANIZATORICA

- **Prof. Lemnaru Cristina:** titular, grad didactic I, sef catedra, membru in comisia de curriculum, membru al Consiliului de Administratie, responsabil al comisiei de insertie a absolventilor, membru in comisia de incadrare si salarizare
- **Prof. Bercaru Geta:** titular, grad didactic I, membru al Consiliului de Administratie, responsabil al comisiei de scheme orare, membru in comisia de verificare a documentelor, membru in comisia de disciplina
- **Prof. Iancu Cristina:** titular, grad didactic I, membru in comisia de imagine a institutiei
- **Prof. Zanfir Iuliana:** titular, doctor in matematica, membru in comisia de burse, bani de liceu, responsabil al comisiei de integrare a minoritatilor
- **Prof. Plaiasu Mihaela:** detasat, grad didactic I
- **Prof. Puschin Eduard:** titular, grad didactic I
- **Prof. Dragan Cristina:** titular, grad didactic Definitiv, membra a Comisiei de mobilitate a cadrelor didactice, membra in Comisia de securitate in munca, responsabila a Comisiei de verificare a documentelor scolare si verificare a cataloagelor.
- **Prof. Ungur Cosmina:** debutant, a functionat in semestrul I
- **Prof. Olga Condrea:** titular, grad didactic Definitiv, a functionat in semestrul al II-lea.

### II. COMPONENTA MANAGERIALA

- Raportul de activitate pe anul scolar 2012 – 2013 (prof Lemnaru Cristina)
- Planul managerial si planul de activitati pentru anul scolar 2012 – 2013 (prof Lemnaru Cristina)
- Planificari anuale, semestriale, pe unitati de invatare (toti membrii catedrei)
- Selectia manualelor alternative (toti membrii catedrei, sedinta comisiei metodice, septembrie 2012)
- Stabilirea atributiilor membrilor catedrei si coordonarea activitatii acestora (prof. Lemnaru Cristina)
- Managementul educational performant in activitatea didactica, specialitate, consiliere si orientare scolară (toti membrii catedrei)

- 
- Coordonarea comunicării documentelor și notelor ISMB și MECTS la nivelul catedrei

**III. COMPONENTA OPERATIONALA**

- Elaborarea și aplicarea de teste predictive, teste de evaluare, teste sumative (toți membrii catedrei pe parcursul anului școlar 2012 – 2013)
- Evaluarea, analiza și propunerea metodelor de ameliorare a performanțelor școlare (toți membrii catedrei)
- Intocmirea de portofolii personale în cadrul comisiei metodice (toți membrii catedrei)
- Susținerea de referate pe teme pedagogice în cadrul consiliului profesoral
- Intocmirea proceselor verbale ale ședințelor comisiei metodice (prof. Lemnaru Cristina)
- Coordonarea activității de pregătire suplimentară pentru bacalaureat 2013 (toți membrii catedrei)
- Coordonarea simulării probei scrise a examenului de bacalaureat la clasele a 12-a (prof. Lemnaru Cristina, prof. Berbaru Geta, prof. Puschin Eduard, prof. Zamfir Iuliana)

**IV. COMPONENTA EXTRACURRICULARA**

- Coordonarea activității de pregătire pentru concursul de matematică aplicată A. Haimovici (toți membrii catedrei)
- Centralizarea și comunicarea rezultatelor obținute la concursurile școlare (prof. Lemnaru Cristina)
- Organizarea olimpiadei fază pe școală – ianuarie 2012 (toți membrii catedrei)
- Pregătirea elevilor pentru fază națională a concursului A Haimovici (prof. Lemnaru Cristina, prof. Puschin Eduard, prof. Zamfir Iuliana)
- Participare la balul bobocilor și la balul de absolvire
- Participare la spectacole de teatru, vizionare de filme cu elevii claselor coordonate (toți membrii catedrei)

**V. COMPONENTA DE FORMARE PROFESIONALĂ**

- Elaborarea subiectelor pentru teza semestrială – noiembrie 2012 (toți membrii catedrei)
- Participare la activitățile metodico științifice la nivel de școală, sector, municipiu (toți membrii catedrei)
- Participare la olimpiada de matematică fază sector și municipiu (membru în comisie – prof. Lemnaru Cristina, profesori corectori – ceilalți membri ai catedrei)
- Participare la cursuri de perfecționare (toți membrii catedrei)

**Profesorii Bercaru G. și Lemnaru C.** au absolvit următoarele cursuri:

- „Managementul clasei, modulul 3”
- „Competențe în comunicare”
- „Inovație și performanță în dezvoltarea profesională a cadrelor didactice din mediul urban”
- „Dezvoltarea profesională continuă pe competența instruirii diferențiate a elevilor”

**Profesoara Plaiasu M.** a absolvit cursurile:

- „Competențe în comunicare”
- „Inovație și performanță în dezvoltarea profesională a cadrelor didactice din mediul urban”
- „Dezvoltarea profesională continuă pe competența instruirii diferențiate a elevilor”

**Profesoara Zamfir I.** a absolvit cursurile:

- „Inovație și performanță în dezvoltarea profesională a cadrelor didactice din mediul urban.” De asemenea a susținut în septembrie lucrarea de doctorat.

**Profesorul Puschin E.** a absolvit cursul:

- „Dezvoltarea profesională continuă pe competența instruirii diferențiate a elevilor”

**Profesoara Dragan C.** a absolvit cursurile:

- „Managementul clasei, modulul 3”
- „Inovație și performanță în dezvoltarea profesională a cadrelor didactice din mediul urban”

---

-„Dezvoltarea profesionala continua pe competenta instruirii diferiteiate a elevilor”

**Profesoara Ungur C.** a absolvit cursul:

-„Dezvoltarea profesionala continua pe competenta instruirii diferiteiate a elevilor”

**Profesoara Iancu C.** face parte din Consiliul consultativ la disciplina matematica.

**Profesor Lemnaru C.** in calitate de metodist a avut activitati la nivel de municipiu.

### **Alte activitati**

- Prof. **Geta Bercaru, Cristina Lemnaru, Zamfir I.** si **Puschin Eduard** au efectuat ore suplimentare in continuarea cursurilor pentru pregatirea examenului de bacalaureat.

- Prof. **Ungur C.** si prof. **Dragan C.** au participat cu elevii la concursul „**Siguranta pe internet**”.

- Prof. **Ungur C.** si prof. **Dragan C.** au organizat olimpiada de TIC, faza pe scoala, colegiul nostru fiind unul dintre centrele in care s-a organizat olimpiada de TIC pe capitala.

- Prof. **Ungur C.** a participat cu elevii la concursul „**Evaluare in educatie**”. Prin realizarea in colegiul nostru a unui centru ECDL, coordonat de prof. **Ungur C.** multi elevi dorind sa ia aceasta diploma, s-a reusit ca scoala noastra sa apara pe site-ul ECDL ROMANIA.

- Pe parcursul semestrului I s-au efectuat numeroase asistente si interasistente la ore cu scopul imbunatatirii procesului instructiv educativ.

- Pe parcursul semestrului I a avut loc o colaborare foarte buna intre membrii catedrei si comisia de calitate, materialele folosite fiind foarte utile pentru realizarea unui feed-back eficient.

## **ANALIZA SWOT**

### **I. PUNCTE TARI**

- Catedra este formata din 9 profesori din care:

- 5 au gradul I
- 1 are doctorat
- 2 au definitivatul
- 1 debutant
- Nivelul de pregătire metodic-stiințifică a profesorilor din catedra
- Rezultate deosebite la olimpiada de matematică faza pe municipiu (multe premii luate de elevii noștri) și faza pe țară (participare cu 6 elevi din care 4 s-au întors cu diplomă: 1 premiu I, 1 premiu II și 2 mențiuni)
- Munca în echipă la proiectarea activității didactice, elaborarea testelor predictive și a testelor de evaluare pentru pregătirea bacalaureatului
- Parcurgerea integrală a programei pentru admiterea la ASE, aceasta însemnând mai mult decât programa corespunzătoare profilului economic.
- Pregătirea elevilor pentru examenul de bacalaureat
- Cadrele didactice manifestă interes pentru activitățile metodice organizate la nivel de școală, sector, municipiu precum și pentru activitățile instructiv-educative.
- Majoritatea elevilor au obținut note mari la bacalaureat, media pe liceu la matematică fiind 9,14
- Majoritatea elevilor au obținut calificativul “experimentat” la bacalaureat, competențe digitale.
- Majoritatea elevilor din clasa a XII-a au fost admisi la ASE București.

**II. PUNCTE SLABE**

- Utilizarea insuficientă a dotării din cabinetul AEL
- Elevi admisi în unitatea noastră au pregătire medie la matematică.
- Insuficientă motivare a elevilor pentru studiul matematicii

**III. OPORTUNITĂȚI**

- Existența, în biblioteca liceului, a unor materiale necesare elevilor pentru pregătirea examenului de bacalaureat.
- Popularizarea unor culegeri de matematică, utile elevilor.
- Existența unui laborator de informatică, în care se pot ține lecții asistate de calculator.

**IV. TEMERI**

- Imposibilitatea aprofundării materiei prevăzute pentru admiterea la ASE într-un număr de ore pe săptămână atât de mic.

- 
- Instabilitatea sistemului educational, care implica necunoasterea programelor pentru bacalaureat si admiterea in invatamantul superior cu suficient timp inainte.
  - Slaba pregatire la matematica a elevilor admisi in clasa a IX-a ingreuneaza mult activitatea la clasa.

**RAPORT DE ACTIVITATE  
COMISIA DE FIZICA, CHIMIE, BIOLOGIE  
ANUL SCOLAR 2012 – 2013**

VI. COMPONENTA ORGANIZATORICĂ (STRUCTURA CATEDREI)

- 12. CONDRACHE NICOLETA – fizică, titular, grad didactic I
- 13. COJOCARU VIOLETA – fizică, titular, grad didactic I
- 14. VASILE PAULINA – biologie, titular, grad didactic II
- 15. PETRE VIOLETA – biologie, titular detașat, grad didactic I
- 16. VELNICERU NICOLETA – chimie, titular, grad didactic II
- 17. FÎNTÎNERU MARIETA – chimie, suplinitor, grad didactic I

ATRIBUȚII ALE MEMBRILOR CATEDREI ÎN COMISIILE DE LUCRU CU CARACTER PERMANENT CONSTITUITE LA NIVELUL  
LICEULUI ÎN ANUL ȘCOLAR 2012 -2013

Prof. NICOLETA CONDRACHE – Diriginte 9 H

- 4. responsabil Comisia de formare continuă a formatorilor și perfecționare metodică și cercetare;
- 5. responsabil filială CEVM a Casei Corpului Didactic din București;
- 6. membru în Comisia pentru control managerial intern și implementare a sistemului managerial al calității în calitate de Șef de catedră;
- 7. membru în Comisia pentru „EURO 200” cls. a-IX-a;
- 8. membru în Comisia pentru burse cls. a-IX-a;



9. membru în Comisia pentru Bani de liceu cls.a-IX-a;
10. membru în Comisia Paritară în calitate de vicelider al Sindicatului „Spiru Haret”
11. membru în Comisia de verificare medii(cataloage) cls. a-IX-a;
12. membru în Comisia responsabili catedre/comisii metodice;
13. membru în Comisia de echivalare a creditelor profesionale.

Prof. NICOLETA VELNICERU

1. membru în Comisia de curriculum;
2. membru în Comisia de formare continuă a formatorilor și perfecționare metodică și cercetare;
3. membru în Comisia pentru imaginea instituției și responsabil admitere în ciclul superior;
4. membru în Comisia pentru olimpiade și concursuri;
5. membru în Comisia pentru uniforme Școlare cls. a-XII-a;
6. membru în Comisia de verificare medii(cataloage) cls. a-XII-a.

Prof. VIOLETA COJOCARU – Diriginte 10 J

1. membru în Comisia pentru olimpiade și concursuri Școlare și responsabil actualizare site;
2. membru în Comisia de verificare medii (cataloage) cls. a-XII-a;
3. membru în Comisia de uniforme Școlare.

VII. COMPONENTA MANAGERIALĂ

- Raportul de activitate pe anul Școlar 2012-2013 prof. N.Condrache
- Planul managerial și planul de activități pentru anul Școlar 2012-2013 prof.N.Condrache
- Planificări anuale, semestriale, unități de învățare membrii catedrei
- Selecția manualelor alternative membrii catedrei
- Stabilirea atribuțiilor membrilor catedrei și coordonarea activităților acestora prof.N.Condrache
- Managementul educațional performant în activitatea didactică, specialitate și consiliere, orientare Școlară membrii catedrei
- Coordonarea comunicării documentelor și notelor ISMB și MECTS la nivelul catedrei prof.N.Condrache

- 
- Articol publicat în revista enciclopedică cu apariție lunară, „Terra,, , despre proiectul „Deschide-ți inima, cunoaște lumea!,, din săptămâna „Școala Altfel,, 2012 prof.N.Condrache

#### VIII. COMPONENTA OPERAȚIONALĂ

- Elaborarea și aplicarea de teste predictive, teste de evaluare, teste sumative membrii catedrei
- Evaluarea, analiza și propunerea metodelor de ameliorare a performanțelor Școlare membrii catedrei
- Întocmirea de portofolii personale în cadrul Comisiei metodice și a Comisiei de formare și perfecționare membrii catedrei
- Susținerea de referate pe teme pedagogice, rapoarte ale comisiilor în cadrul Consiliului Profesorat membrii catedrei
- Întocmirea proceselor-verbale ale Ședințelor Comisiei metodice prof.N.Condrache
- Coordonarea activității de pregătire suplimentară pentru concursuri Școlare, sesiuni de referate ale elevilor, simpozioane Școlare membrii catedrei

#### IV. ACTIVITĂȚI METODICE

##### 1. Consfătuiri – activități la nivel municipal

13.09.2012 Colegiul Național Gh. Lazăr – fizică prof. Nicoleta Condrache

13.09.2012 Colegiul Național Gh. Lazăr – chimie prof. Nicoleta Velniceru

14.09.2012 Colegiul Național Gh. Lazăr – biologie prof. Violeta Petre

2. Participare la Ziua Porților Deschise la Corpului Didactic București în calitate de responsabil Filială CCD a prof. N.Condrache 04.12.2012

#### V. CURSURI DE PERFEȚIONARE

4. „Formarea profesorilor de matematică și Științe în societatea cunoașterii-B,, cursanți – prof. Nicoleta Velniceru, prof. Violeta Cojocaru, formator – prof. Nicoleta Condrache oct. – dec. 2012
5. „Competențe în comunicare performanță în educație,,cursant–prof.N. Condrache sept.2012
6. „Inovație și performanță în dezvoltarea profesională a cadrelor didactice din mediul urban,, cursanți – prof. N. Condrache, prof. N. Velniceru, prof. V.Cojocaru, formator Ezaru Doina oct. – nov. 2012

7. „Programul de formare profesională integrat IT&S – TIC și strategie didactică integrat și inovativ de formare profesională continuă a cadrelor didactice din regiunile București – Ilfov și Sud – Muntenia – Modul 3 Managementul clasei – gestionarea situațiilor de criză,, cursant prof.N. Condrache, formator Ioana Șandru nov. 2012
8. „Compendiu,, cursant prof.V. Cojocaru, formator Elena Crocna oct. 2012 – febr. 2013
9. „Evaluator de competențe profesionale,, cursant prof.N.Condrache, formator Barosan Coralia dec.2012

#### VI. ACTIVITĂȚI EXTRAȘCOLARE

- 1.Vizită la un studio de filmare „Castel Film,, - participare la emisiunea în direct „X - Factor,, al postului TV Antena 1, participanți elevi ai claselor a IX-a, organizator prof. N. Condrache 11.11.2012.
- 2.Excursie la Curtea de Argeș, lacul Vidraru – participanți elevi ai claselor a X-a, organizator prof.V.Cojocaru.
- 3.Vizionarea spectacolului de operă „Bărbierul din Sevilla,, - prof.diriginte N.Condrache cls.a IX-a H 29.11.2012

#### VII. ACTIVITĂȚI ȘCOLARE

- 1.Parada elevilor bucureșteni – prof.diriginte N.Condrache cls.a IX-a H, prof.diriginte V. Cojocaru cls.a X-a J 29.09.2012.
- 2.Noaptea Cercetătorilor – vizită la Biblioteca Națională cu prilejul expoziției CERN (Centrul European pentru Cercetări Nucleare) – prof. Nicoleta Condrache și prof. Nicoleta Velniceru participanți elevii claselor IX D și IX H - 28.09.2012.
- 3.Vizită la Universitatea Politehnică București cu ocazia zilei „ Porților deschise ,, - prof. Nicoleta Condrache participanți 10 elevi clasele a XII-a A, F, I - 18.10.2012.
4. Balul Bobocilor – prof.diriginți N.Condrache cls.a IX-a H și prof.V.Cojocaru cls.a X-a J 24.11.2012.
5. Participarea la Serbarea de Crăciun a elevilor de la Liceul de Coregrafie „Floria Capsali,, - elevii clasei a IX-a H, prof. diriginte N.Condrache.
6. Participare la Simpozionul Național „Utilizarea creativă a noilor tehnologii didactice,, cu lucrarea „Deschide-ți inima și cunoaște lumea!,, și participare la Expoziția – Concurs de Fotografie „Să redescoperim România,, cu elevii Chihăia Mădălina Aurelia cls.a XI-a E premiul I și Părtan Antonio cls.a XI-a E premiul III.

#### VIII. ANALIZA SWOT

##### PUNCTE TARI:

Resurse materiale:

- Existența a trei laboratoare (fizică, chimie, biologie) pentru desfășurarea orelor cu aplicații practice
- Conectare la Internet

- 
- Existența programelor AEL și eScoala
  - Existența videoproiectoarelor în sălile de curs

Resurse umane:

- 5 profesori titulari din totalul de 6
- Cooperarea profesorilor în cadrul comisiei
- 4 profesori cu grad didactic I și 2 profesori cu grad didactic II

Curriculum:

- Realizarea de suporturi de curs
- Realizarea de seturi de teste

Relații comunitare:

- Existența Asociației de părinți – profesori din CEVM
- Postarea materialelor catedrei pe site-ul CEVM

PUNCTE SLABE:

Resurse materiale:

- Lipsa de motivație a profesorilor (externă)

Resurse umane:

- Număr mare de elevi în clasă
- Număr mic de elevi performanți

Curriculum:

- Elevii și părinții nu sunt conștienți de puterea lor de decizie asupra parcursurilor Școlare
- Număr mic de ore/săptămână și număr mic de ani de studiu pentru Științe

Relații comunitare:

- Temeri cu privire la inserția socio-profesională a absolvenților

OPORTUNITĂȚI:

Resurse materiale:

- Achiziționarea de soft educațional adecvat
- Dotarea continuă cu ustensile și reactivi/material didactic în laboratoare
- Achiziționarea de cărți, reviste de specialitate cu noutăți în domeniul Științelor

Resurse umane:

- 
- Obținerea de performanțe la concursurile Școlare, sesiuni de referate ale elevilor, simpozioane naționale
  - Realizarea unei colaborări cu Instituțiile de Învățământ Superior, Instituții de cercetare Științifică

Curriculum:

- Formarea continuă a profesorilor
- Perfecționarea în specialitate a profesorilor
- Preocuparea pentru asigurarea calității învățământului

Relații comunitare:

- Realizarea unei mai bune colaborări cu instituțiile locale

AMENINȚĂRI:

Resurse materiale:

- Fonduri insuficiente alocate învățământului
- Cerințe tot mai mari ale societății pentru ridicarea nivelului tehnologic al educației

Resurse umane:

- Organizarea de cursuri de formare cu caracter formal doar pentru obținerea adeverințelor
- Raportul profesori/elevi în scădere ceea ce amenință norma didactică
- Prevederile noii Legi a Educației Naționale cu privire la trecerea clasei a IX-a la gimnaziu va duce la bulversarea procesului de învățământ (locații, norme didactice)

Curriculum:

- Neconcordanța între curriculum și cerințele societății
- Schimbări prea dese de curriculum

Relații comunitare:

- Inexistența unei legislații pentru asigurarea unei reale autonomii a Școlii
- Schimbări permanente în planul cadru de învățământ
- Strategii de descentralizare a învățământului preuniversitar neclare.

---

RAPORT AL CATEDREI DE EDUCAȚIE FIZICĂ ȘI SPORT  
AN ȘCOLAR 2012 – 2013  
SEMESTRUL I

**COMPONENTĂ:**

1. Prof. CARMEN NICULESCU MIZIL, titular, grad didactic I
2. Prof. COSTEL DĂNĂLACHE, titular, grad didactic I
3. Prof. DOINA OSTAFI, pensioner suplinitor, grad didactic I

**ATRIBUȚII ÎN CADRUL COMISIILOR DIN CEVM:**

Prof. CARMEN NICULESCU – Diriginte 9 D

1. responsabil Comisia de protecția muncii;
2. membru în Comisia de formare continuă a formatorilor și perfecționare metodică și cercetare;
3. membru în Comisia sportului Școlar;
4. membru în Comisia de sănătate și securitate în muncă;
4. membru în Comisia de activități extracurriculare cls. a-IX-a.

Prof. COSTEL DĂNĂLACHE

1. membru în Comisia sportului Școlar.

**ACTIVITATE METODICĂ:**

- Consilii Profesorale – Școală
- Ședințe de specialitate – sector
- Consfătuiri anuale – municipiu
- Prof. Carmen Niculescu Mizil este președintele Comisiei de Contestații și Disciplină din cadrul Comisiei Metodice de Educație Fizică și Sport liceu a sectorului 1
- Prof. Costel Dănălache este membru în Comisia de Rugby liceu a sectorului 1

**ACTIVITATE COMPETIȚIONALĂ:**

- OLIMPIADA SPORTULUI ȘCOLAR

- 
1. Handbal băieți loc I calificare municipiu prof. Carmen Niculescu Mizil
  2. Cros loc IV (V.Panaite cls.11 A) calificare municipiu prof. Carmen Niculescu Mizil
  3. Cros loc VII (A.Crăsnaru cls.9J) calificare municipiu prof. Carmen Niculescu Mizil
  4. Handbal fete prof. Carmen Niculescu Mizil
  5. Fotbal băieți prof. Costel Dănălache
  6. Baschet băieți prof. Doina Ostafi
- *MECIURI AMICALE DE HANDBAL, BASCHET, VOLEI, FOTBAL*
  - *ANTRENAMENTE DE PREGĂTIRE CU ECHIPELE REPREZENTATIVE ALE COLEGIULUI ÎN VEDEREA PARTICIPĂRII ÎN COMPETIȚII*

**ACTIVITATE EXTRACURRICULARĂ:**

1. Parada elevilor bucureșteni sept.2012 prof. Carmen Niculescu Mizil
2. Participare cu elevii clasei a IX-a D la Proiectul Fundației „Tineri pentru tineri,, oct.2012 –ian. 2013 prof. Carmen Niculescu Mizil
3. Participare cu elevii clasei a IX-a D la Proiectul Cultural al Casei de Cultură a M.A.I. dec.2012 prof. Carmen Niculescu Mizil
4. Serbare de Crăciun a clasei a IX-a D cu participarea părinților și profesorilor din Consiliul Clasei dec. 2012 prof. Carmen Niculescu Mizil

---

**RAPORT ACTIVITATE**  
**COMISIA METODICĂ DE ISTORIE-GEOGRAFIE**  
**AN ȘCOLAR 2012 - 2013**

**I. COMPONENTA ORGANIZATORICA (structura catedrei)**

- **Prof. Mitache Liviu** – titular, șef de catedra, Coord. “Radio Madgearu”, Coord. al Revistei “OIKUMENE”
- **Prof. Jarcau Adriana** – titular, grad didactic I, Director “Floria Capsali”
- **Prof. Dumitru Emil** – titular, Comisia de Elaborare a Subiectelor pentru Bacalaureat Limba Rusa, Comisia de Elaborare a Subiectelor pentru Titularizare 2013 – Limba rusa, Comisia de elaborare a programelor modulare – limba rusa s.a.
- **Prof. Sandulescu Mihaela** – titular, Comisia pentru Asigurarea Calitatii, Comisia privind ritmicitatea notarii și a parcurgerii materiei, Comisia dirigintilor, Comisia pentru elaborarea procedurilor în cadrul implementării SCMI, Comisia de Simulare a Examenului de Bacalaureat 2013
- **Prof. Pavel Cristina** – suplinitor
- **Prof. Matei Roxana** – suplinitor

**II. COMPONENTA MANAGERIALA**

- Raportul de activitate pe anul școlar 2012-2013 (prof. **Mitache Liviu**);
- VI. Planul managerial și planul de activități pentru anul școlar 2012-2013 (prof. **Mitache Liviu**);
- VII. Planificări anuale, semestriale, pe unități de învățare (toți membrii catedrei);



- 
- VIII. Selectia manualelor alternative (toti membrii catedrei, sedinta Comisiei metodice, septembrie 2012);
- IX. Stabilirea atributiilor membrilor catedrei si coordonarea activitatilor acestora (prof **Mitache Liviu.**);
- X. Managementul educational performant in activitatea didactica, specialitate si consiliere si orientare scolara (toti membrii catedrei);
- XI. Coordonarea comunicarii documentelor si notele ISMB si MECTS la nivelul catedrei (prof. **Mitache Liviu**)

### **III.COMPONENTA OPERATIONALA**

- Elaborarea si aplicarea de teste predictive, teste de evaluare, teste sumative (toti membrii catedrei, pe parcursul anului scolar 2012-2013);
- Evaluarea, analiza si propunerea metodelor de ameliorare a performantelor scolare (toti membrii catedrei in cadrul sedintelor Comisiei metodice din lunile octombrie, ianuarie, mai);
- Intocmirea de portofolii personale in cadrul Comisiei metodice (toti membrii comisiei);
- Intocmirea proceselor-verbale ale sedintelor Comisiei metodice 2012-2013 (prof. Mitache Liviu);
- Coordonarea activitatii de pregatire suplimentara pentru Bacalaureat 2013 (prof Mihaela Sandulescu, prof. Emil Dumitru).
- Coordonarea echipei de editare si redactare a revistei colegiului « Oikumene » ( prof. Mitache Liviu).
- Simularea probei scrise a examenului de bac la clasele a XII-a – prof. Dumitru Emil, prof. Mihaela Sandulescu- prof. Corectori;
- Participarea cadrelor didactice la toate sedintele catedrei de Istorie-Geografie si ale CP (toti membrii);
- Interesul cadrelor didactice pentru participarea la activitati metodice la nivel de scoala, sector si municipu (toti membrii catedrei);
- Participarea cadrelor didactice la simularea examenului de bacalaureat 2013 – atat in calitate de supraveghetori (toate cadrele didactice din comisia metodica), cat si ca prof. Evaluatori (Prof. Liviu Mitache, Prof. Cristina Pavel, Prof. Dumitru Emil, Prof. Mihaela Sandulescu);

- 
- Participarea la examenul de bacalaureat 2013 atât în calitate de supraveghetori (toate cadrele didactice din comisia metodică), cât și ca prof. evaluatori (PROF. LIVIU MITACHE, PROF. DUMITRU EMIL)

#### **IV. COMPONENTA EXTRACURRICULAR**

- Coordonarea activității de pregătire pentru Olimpiada de Istorie și Geografie (toți membrii catedrei);
- Centralizarea și comunicarea rezultatelor obținute la concursurile școlare (prof. Mitache Liviu);

Profesor evaluator Olimpiada de Geografie

- Profesor evaluator Olimpiada de Geografie, faza pe sector – Liceul Hristov Botev, București, februarie 2013 – adeverință, prof. Mihaela Sandulescu.
- Coordonarea revistei Colegiului – “OIKUMENE” (prof. Mitache Liviu)
- Organizarea Olimpiadei – faza pe școală – Ianuarie 2013 (toți membrii catedrei);
- Participare la Balul Bobocilor – prof. Mitache Liviu, prof. Sandulescu Mihaela;
- Coordonarea stației de radio din cadrul colegiului (**Radio Madgearu FM**) - prof. Liviu Mitache
- Coordonarea și organizarea „Cercului de limbă, cultură și istorie rusă –Dimitrie Cantemir” în colaborare cu „Centrul Rus” din cadrul ASE – prof. Liviu Mitache, prof. Emil Dumitru, prof. Roxana Matei;
- Participare la Targul de oferta educațională 2013;
- Organizarea activității finale a proiectului educațional Municipal „Limba și cultura rusă – un orizont deschis. Să-l cunoaștem!”, activitate dedicată zilei limbii ruse – coord. prof. Liviu Mitache, prof. Emil Dumitru, prof. Roxana Matei, prof. Mihaela Sandulescu;

- 
- Implicarea efectivă în realizarea MARSULUI ANTIDROG, perioada aprilie 2013, în săptămâna „Sa știi mai multe, sa fii mai bun!”- prof. Mihaela Sandulescu.

#### **V. COMPONENTA DE FORMARE PROFESIONALĂ**

- POSDRU/87.1.3/62651 cu titlul: „Formarea continuă a profesorilor de istorie și geografie în societatea cunoașterii, modulul A – perioada 23.03.2013-06.04.2013; modulul B – perioada 20.04.2013-18.05.2013, 50 credite; - diploma
- POSDRU cu titlul: „Dezvoltarea profesională a cadrelor didactice din învățământul urban”, perioada octombrie-noiembrie 2012, 25 credite – diploma – Prof. Mitache Liviu, Prof. Dumitru Emil, Prof. Cristina Pavel, Prof. Roxana Matei, Prof. Mihaela Sandulescu.
- POSDRU3/1.3/3777 cu titlul: „Restructurarea sistemului de formare continuă a personalului din învățământul preuniversitar prin generalizarea sistemului de credite transferabile” –martie 2013, certificat de participare;
- Curs de formare: „Implementarea standardelor de control intern la nivelul organizației școlare”, perioada ianuarie 2013.
- Curs de mentor – 63 ore - prof. Dumitru Emil;
- POSDRU:Resctuturarea curriculumului național în învățământul liceal – prof. Dumitru Emil
- POSDRU: Cadru de referință al curriculumului național pentru învățământul preuniversitar: Un imperativ al reformei școlare”- prof. Dumitru Emil.
-

---

**Analiza SWOT**

**Pe anul școlar 2012-2013**

**PUNCTE TARI:**

In anul școlar 2012/2013 Comisia Metodica de Istorie-Geografie din Colegiul Economic “Virgil Madgearu” din Bucuresti este compusa din urmatoorii membri:

- Liviu Mitache - sef al comisiei metodice;
  - Jarcau Adriana-prof. geografie;
  - Mihaela Sandulescu-prof. geografie;
  - Emil Dumitru-prof. geografie;
  - Cristina Pavel -prof. geografie;
  - Roxana Matei-prof. de istorie.
- Discutarea programele școlare pe nivele de clase atât la istorie,cât și la geografie;
  - Elaborarea și aplicarea de teste predictive, teste de evaluare, teste sumative (toți membrii catedrei, pe parcursul anului școlar 2012-2013);
  - Elaborarea planificărilor anuale, semestriale, pe unități de învățare (toți membrii catedrei);
  - Selecția manualelor alternative/materialelor auxiliare adecvate elevilor pentru atingerea unui nivel de performanță competitiv (toți membrii catedrei, ședința Comisiei metodice, septembrie 2012);
  - Organizarea și desfășurarea olimpiadei de geografie faza pe școală (elaborarea subiectelor pentru olimpiada faza pe școală: la clasele a XII-a, a XI-a – prof. Mihaela Sandulescu, ,clasa a IX-a – prof. Mihaela Sandulescu, clasa a XI-a- prof. Emil Dumitru). Olimpiada faza pe școală s-a desfășurat pe data de 18 decembrie 2012 și au participat 36 de elevi calificându-se la faza pe sector 11 elevi pregătiți de prof. Mihaela Sandulescu, prof. Cristina Smeianu, prof. Emil Dumitru;

- 
- Pregătirea suplimentară a elevilor pentru participarea la Olimpiada de geografie faza pe sector și pregătirea pentru susținerea examenului de bacalaureat (conform graficului și la avizierul elevilor);
  - Coordonarea activității de pregătire pentru Olimpiada de Istorie faza pe școală (toți membrii catedrei); elaborarea subiectelor pentru olimpiada de istorie de către prof. Liviu Mitache și prof. Roxana Matei, prof. Cristina Pavel;
  - Prof. Dumitru Emil, membru în Comisia Națională de Elaborare a subiectelor de bacalaureat 2013, la Limba Rusă;
  - În cadrul activității de monitorizare a calității în învățământ prof. Liviu Mitache – șef al comisiei metodice a realizat activități de observare a lecției tuturor profesorilor din catedră conform graficului;
  - În cadrul activității de monitorizare a calității în învățământ prof. Liviu Mitache – șef al comisiei metodice a realizat activități de observare a lecției tuturor profesorilor din catedră conform graficului;
  - **Inspectia tematică la disciplina ISTORIE** – noiembrie 2012 – de către **insp. de specialitate Mihai Manea**; în urma evaluării, cadrele didactice au obținut calificativele **“foarte bine”** și **“bine”**;
  - Participarea cadrelor didactice la toate ședințele catedrei de Istorie-Geografie și ale CP (toți membrii);
  - Coordonarea și organizarea **“Cercului de limbă, cultură și istorie rusă- Dimitrie Cantemir”** în colaborare cu **“Centrul Rus”** din cadrul ASE – prof. Liviu Mitache, prof. Emil Dumitru, prof. Roxana Matei;
  - Participarea la **“Balul Liceului”** în noiembrie 2012 – prof. Liviu Mitache, prof. Mihaela Sandulescu, prof. Roxana Matei;
  - Participarea cadrelor didactice la proiectul educativ interjudețean **“LIMBA ȘI CULTURA RUSĂ-UN ORIZONT DESCHIS. SĂ-L CUNOASTEM!”**
  - Interesul cadrelor didactice pentru participarea la activități metodice la nivel de școală, sector și municipiu (toți membrii catedrei);
  - Coordonarea stației de radio din cadrul colegiului (**Radio Madgearu FM**)-prof. Liviu Mitache;
  - Membrii catedrei manifestă interes pentru perfecționarea și formarea continuă: prof. Liviu Mitache, prof. Cristina Pavel, prof. Mihaela Sandulescu- curs **“Inovație în educație”**, realizat de CCD București.

**PUNCTE SLABE:**

- Elevii claselor a XII-a care optează pentru disciplina Geografie la bacalaureat nu manifestă interes pentru a consulta variantele de subiecte propuse și publicate în culegeri;
- Material didactic auxiliar insuficient.

**OPORTUNITATI:**

- Asigurarea informării din timp a elevilor cu privire la examenul de bacalaureat prin afișarea programei;
- Afișarea programului de pregătire pentru bacalaureat de profesori, clase, zile, ore.

**RAPORTUL ACTIVITĂȚII**  
**CATEDREI DISCIPLINELOR SOCIO – UMANE ȘI RELIGIE**  
**ANUL ȘCOLAR 2012-2013**

**I. COMPONENTA ORGANIZATORICA (structura catedrei):**

1. **Prof. PANA FLORIANA:** șef catedră, titular Economie, gradul didactic I (Economie).
2. **Prof. DARMON CATALIN ION:** titular discipline socio-umane, gradul didactic I (Filosofie).
3. **Prof. FINICHIU RAXANA:** consilier școlar, profesor- psihologie, gradul didactic I (Psihologie)
4. **Prof. IOAN CEZAR OCTAVIAN:** suplinitor debutand – psihologie.
5. **Prof. IANCU JENI LĂCRĂMIOARA:** suplinitor religie, gradul didactic I (Contabilitate)
6. **LAZĂR DRAGOȘ:** suplinitor – religie, debutand

---

## **II. COMPONENTA MANAGERIALA:**

- Raportul de activitate pe anul școlar 2012-2013 (prof. Pana Floriana)
- Planul managerial și planul de activități al catedrei/2012-2013 (prof. Pana Floriana)
- Planificări anuale, semestriale și ale unităților de învățare (toți membrii catedrei)
- Selecția manualelor alternative (toți membrii catedrei în ședința comisiei metodice/sept. 2012) - Stabilirea atribuțiilor membrilor catedrei și  
coordonarea activității acestora (prof. Pana Floriana) - Managenetul educațional performant în activitatea didactică, specialitate, consiliere și orientare  
școlară (toți membrii catedrei)
- Coordonarea comunicării documentelor și notelor ISMB și MECTS la nivelul catedrei (prof. Pana Floriana).

## **III. COMPONENTA OPERAȚIONALĂ:**

- Elaborarea și aplicarea testelor predictive, de evaluare, sumative (toți membrii catedrei).
- Evaluarea, analiza și propunerea metodelor de ameliorare a performanțelor școlare (toți membrii catedrei în cadrul ședințelor metodice din lunile octombrie, ianuarie, martie, mai). - Întocmirea de portofolii personale în cadrul comisiei metodice (toți membrii catedrei). - Susținerea de referate pe teme pedagogice în cadrul ședințelor de catedră.
- Întocmirea proceselor-verbale ale ședințelor comisiei metodice/2012-2013 (prof. Pana Floriana). - Coordonarea activității de pregătire suplimentară pentru examenul de Bacalaureat 2013 (prof. Pana Floriana, Darmon Cătălin, Finichiu Roxana).
- Coordonarea activității de simulare a examenului de Bacalaureat- Economie și Psihologie (prof. Pana Floriana, Darmon Cătălin, Finichiu Roxana).

## **IV. COMPONENTA EXTRACURRICULARĂ:**



- 
- Coordonarea activității de pregătire pentru Olimpiada de socio-umane. Religie (toți membrii catedrei)
  - Centralizarea și comunicarea rezultatelor obținute la concursurile școlare (prof. Pana Floriana) - Organizarea Olimpiadei de socio-umane. Religie - faza pe liceu/decembrie 2012 (prof. Pana Floriana, prof. Finichiu Roxana, Lazăr Dragoș )
  - Continuarea parteneriatului cu Biblioteca " Metropolitană" (toți membrii catedrei)
  - Participarea la spectacole de teatru și film, la muzee, BNR, mânăstiri, la liturgii bisericești, la concursuri școlare cu tematică cultural – educativă etc.cu elevii claselor din norma didactică (toți membrii catedrei, după caz)

#### **V. COMPONENTA DE FORMARE PROFESIONALĂ:**

- Elaborarea subiectelor pentru susținerea testului predictiv, octombrie 2012 (membrii catedrei)
- Elaborarea subiectelor pentru susținerea tezelor la Economie și Economie aplicată, noiembrie 2012 (prof. Pana Floriana, prof. Darmon Cătălin)
- Susținerea unor lecții deschise pe liceu (Prof. Lazăr Dragoș, Ioan Cezar Octavian)
- Susținerea unor referate pe teme psihopedagogice la nivelul catedrei (Prof. Pana Floriana, Lazăr Dragoș, Ioan Cezar, Iancu Jeni)
- Participarea la cursuri de formare continuă și perfecționare (Prof. Darmon C., Finichiu R. și Lazăr D. la cursul cu tema *Inovație și performanță în dezvoltarea profesională a cadrelor didactice din mediul urban/noe dec.2012 și altele*)
- Participarea la activitățile metodico-științifice la nivel de școală, sector, municipiu (toți membrii catedrei).
- Participarea la elaborarea și reeditarea unor lucrări/culegeri/memoratoare etc/ științifice și metodice, care vin în sprijinul elevilor și al profesorilor debutanți. (prof. Pană Floriana).

## ANALIZASWOT

### A. PUNCTE TARI:

- Cadre didactice bine pregătite, interesate de perfecționarea continuă de specialitate, (5 prof. cu gradul did. I: Panăf, Darmon C, Finichiu R, Iancu J. și Lazăr D. debutand care au participat activ la numeroase cursuri de perfecționare).
- Participarea la activitățile metodice organizate la nivelul catedrei, sector, municipiu,(conf. graficului)
- Asistentele șefului comisiei metodice (Prof. Pană F) la orele profesorilor din catedră (Prof. Darmon C., Finichi R., Iancu J, Ioan, O.C., Lazăr D.) și interasistente între cadrele didactice (Prof. Pană F.- prof. debutand Lazăr D.) cu rolul eficientizării și modernizării metodelor de predare).
- Pregătirea suplimentară a elevilor la orele de consultații (conf. planificării, prof. Pană F., Finichiu R., Darmon C. Lazăr D.)
- Participarea cadrelor didactice, în calitate de supraveghetori, membrii, corectori, la diferitele examene de simulare a bacalaureatului, dar și la examenul propriu-zis) susținute de elevi, în liceu sau în afara lui.
- Pregătirea elevilor care au participa cu succes la concursul Cultură și Civilizație în România (Prof. Darmon C. și profesori de română).

- 
- Obținerea de rezultate bune și foarte bune de către elevii liceului la examenul de simulare a bacalaureatului , dar și la examenul propriu-zis de Bacalaureat/disciplinele Economie și Psihologie.
  - Elaborarea unui cabinet de religie cu participarea elevilor/sala 303 (coordonator prof. Lazăr D)
  - Organizarea și desfășurarea unor lecții deschise la nivel de liceu (prof. Lazăr D, prof. Ioan C. O)
  - Implicarea activă a profesorilor (Pană F, Lazăr D, Iancu J, Ioan C.O) la susținerea unor referate în cadrul ședințelor de catedră (conf. planificării).
  - Încheierea unor parteneriate cu Muzeul G. Enescu, Fundația pentru Tineret a Municipiului București, Biblioteca Metropolitană București, Biserica Darvari etc. sau coordonarea activității elevilor claselor a IX a la diverse activități extracurriculare/educative (sceneta *Muzicianul și prințesa*/oct.2012, *Cu pasul, ochiul și sufletul prin București*/oct.-dec.2012, programul *Educație pentru Viața de Familie* etc. coordonator prof. Darmon C., participarea elevilor claselor a XI a și a XII a la Simpozionul Național "Ortodoxie și Romanism" la Liceul M.Onicescu Buc. , la acțiunea "Porților Deschise" în cadrul Universității Creștine D. Cantemir, la Workshop-ul pentru natură în cadrul Eco Club, coordonator prof. Lazăr D.

## **B. PUNCTE SLABE**

- o scăzută participare, la activitățile catedrei și ale liceului, a prof. Rusin Cătălina care predă în trei licee, iar la sfârșitul semestrului I a renunțat la orele din încadrare fiind supraîncărcat prof. Darmon C..
- lipsa de participare a elevilor clasei a-IX-a la olimpiada de logică.
- slabele rezultate obținute de elevii claselor a-XII-a la teza unică de la disciplina: Economie aplicată/sem.I
- lipsa spațiului în școală pentru a realiza de către profesorii catedrei a consultațiilor la disciplinele predate.
- greutate în desfășurarea orelor datorită existenței unor computere și videoproiectoare defecte în unele clase

### **C. OPORTUNITĂȚI**

- informarea din timp a elevilor privind noutățile necesare susținerii examenului de Bacalureat, prin afișarea la avizier a acestora conform legislației și a **programului de consultații** oferite de membrii catedrei.

- pregătirea foarte bună de specialitate și experiența prof. Finichiu R. – consilier școlar, permit ca elevii să înțeleagă noțiunile studiate la psihologie, să le aplice în procesul autocunoașterii și în rezolvarea problemele personale.

- posibilitatea a unui schimb eficient de experiență între membrii catedrei și o bună colaborare interumană.

- o ofertă variată privind posibilitatea participării la curșurii de perfecționare de către membrii catedrei și la diverse activități educative și parteneriate.

### **D. AMENINȚĂRI:**

- **birocrația excesivă**, ce crește an de an și **supraîncărcarea sarcinilor și a documentelor** ce trebuie întocmite de către membrii catedrei, în detrimentul procesului instructiv- educativ propriu-zis, cu repercursiuni grave, pe termen scurt dar și lung, asupra personalității și comportamentului elevilor- viitorii cetățeni ai țării dar și scăderea prestigiului profesiei didactice.

- **Criza de timp a unor parinti**, destramarea unor familii sau indiferența parinților reflectată în slaba legătură cu școala, determină o pregătire deficitară , abandon școlar, comportamente deviate ale elevilor.

**RAPORT DE ACTIVITATE**

**ANUL SCOLAR 2012-2013**

**CATEDRA TEHNOLOGII**

**I. COMPONENTĂ ORGANIZATORICĂ CATEDRA DE TEHNOLOGII**

Componenta catedrei de tehnologii este următoarea:

- Catedra finanțe contabilitate.
- Catedra de comerț.

Membrii catedrei finanțe contabilitate sunt următorii:

1. Duta Doina - sef catedra gr. I
2. Ionescu Carmen Roxana - gr. I
3. Lixandru Florin - gr. I
4. Capota Valentina - gr. I
5. Iftemie Liliana - gr. I

- 
6. Petrache Anca - gr. I
  7. Necșuțu Ioana - gr. I
  8. Necula Carmen - doctor
  9. Stancu Marilena – doctor
  10. Gogoloi Ioan - gr. I
  
  11. Bratescu Catrinel – gr. II
  
  12. Pavil (Nistor) Daniela – gr. II
  
  13. Calinescu Ioana – definitivat
  
  14. Galbeaza Maria – debutant

Membrii catedrei de comerț sunt următorii:

1. Dima Lorena – sef catedra definitivat
2. Pascale Crenguta – gr. I
3. Mateiciuc Cristina - gr. I
4. Ghinescu Cristina - gr. I
5. Teia Manole - gr. I
6. Ciobanu Mariana - gr. I
7. Dicu Denisa - gr. I

- 
8. Petcu Rodica- gr. I
  9. Picu Ana Maria- gr. I

## **II COMPONENTĂ MANAGERIALĂ**

- Raport de activitate pe anul școlar 2012-2013 (prof. Duță Doina și prof. Dima Lorena).
- Planul managerial și planul pe activități pentru anul școlar 2013-2014 (prof. prof. Dima Lorena și Duță Doina).
- Planificări anuale, semestriale, pe unități de învățare (toți membrii catedrei).
- Selecția manualelor alternative (coordonator: prof. Dicu Denissa).
- Stabilirea atribuțiilor membrilor catedrei și coordonarea activității acestora (prof. Duță Doina și prof. Dima Lorena).
- Managerul educațional performant în activitatea didactică, specialitate, consiliere și orientarea școlară (toți membrii catedrei).
- Coordonarea comunicării documentelor șo notelor ISMB și MECTS la nivelul catedrei (prof. prof. Dima Lorena și Duță Doina).

## **III COMPONENTA OPERAȚIONALĂ**

Cadrele didactice din catedra *Tehnologii* au fost preocupate de continua perfectionare și continuarea parteneriatelor existente.

- Menținerea parteneriatelor existente pentru funcționarea firmelor de exercitiu ROCT
- Olimpiada interdisciplinară-faza pe școală, a constituit motivul preocupării cadrelor didactice pentru pregătirea elevilor
- Elevii cls. a- XII-a sunt informați din timp cu privire la examenul de bacalaureat și examenul pentru obținerea certificatului de competențe profesionale prin cadrele didactice de specialitate și prin avizierul școlii.
- Cadrele didactice urmăresc parcurgerea materiei în conformitate cu programa școlară și a planificării calendaristice .
- Cadrele didactice din cadrul catedrei sunt preocupate de participarea la activități metodice și științifice la nivel de școală, sector, municipiu.

### **III ACTIVITĂȚI LA NIVELUL ȘCOLII**



- Proiectarea judicioasă a materiei pt anul școlar 2012-2013 de către toți membrii comisiei.
- Alegerea pe baza criteriilor de exigență a manualelor alternative de către profesorii care predau la cls. a –XII-a și a –XI-a, manualele pt cls.a-IX-a și a-X-a fiind cele permise de la MEC, gratuit.
- Elaborarea tematicii referitoare la Examenul pentru obținerea certificatului de competență (prof. Roxana Ionescu, Duta Doina, Stancu Marilena, Dima Lorena, Petrache Anca, Manole Teia, Capota Valentina, Ghinescu Cristina, Ciobanu Mariana).
- Realizarea încadrării în anii școlari 2012-2013, 2013-2014 (profesor Necșuțu Ioana).
- Organizarea testelor predictive pentru cls. a-X-XII-a (prof. Duta Doina, Stancu Marilena, Anca Petrache, Gogoloi Ioan, Ionescu Roxana. Necșuțu Ioana, Dima Lorena, Ciobanu Mariana, Teia Manole).
- Intocmirea orarului profesorilor pentru practica elevilor (prof. Duta Doina).
- Intocmirea graficului de practică (prof. Duta Doina).

- Organizarea de consultatii cu elevii pentru bacalaureat, olimpiada (prof. Roxana Ionescu, Duta Doina, Anca Petrache, Gogoloi Ioan, Stancu Marilena, Bratescu Catrinel, Ghinescu Cristina, Ciobanu Mariana, Teia Manole, Dima Lorena).
- Lecție deschisă la dirigenție INSIGHTS DISCOVERY (prof. Cristina Ghinescu)
- Lectie deschisa interdisciplinara Firme de Exercițiu cl.a-XI-a E (prof. Duta Doina si Dima Lorena).
- Indrumarea practicii pedagogice a studentiiilor de la ASE (prof. Roxana Ionescu, Doina Duta, Mariana Ciobanu, Anca Petrache).
- Lectorat cu părinții *Insights Discovery* (prof. Ghinescu Cristina).
- Lecție deschisă dirigenție *Insights Discovery* (prof. Ghinescu Cristina).
- Parteneriate - conventii de practica (prof. Duta Doina, Petrache Anca, , Gogoloi Ioan, Stancu Marilena, Bratescu Catrinel Lixandru Florin, Cobanu Mariana, Dima Lorena, Calinescu Ioana, Stancu Marilena, Capota Valentina, Pascale Crenguța, Ghinescu Cristina).

- Participarea la Balul bobocilor (prof. Petrache Anca, Duta Doina, Bratescu Catrinel, Gogoloi Ioan, Calinescu Ioana, Stancu Marilena, Necula Carmen, Petrache Anca, Ciobanu Mariana, Dima Lorena, Manole Teia, Costea Diana, Stiuca Liza, Ghinescu Cristina, Pascale Crenguta, Necsutu Ioana).

#### **IV ACTIVITATI LA NIVEL DE SECTOR, MUNICIPIU, NATIONAL ȘI INTERNAȚIONAL**

- Participarea la consfătuirea cadrelor didactice-secțiunea economiști în vederea stabilirii programei de olimpiadă interdisciplinară (toți membrii catedrei).

- Participarea firmele de exercitiu la următoarele competiții:

- Târgul firmelor de Exercițiu "RIVULUS DOMINARUM TINERET" Baia Mare 29-11-04-12-2012:

Prof. Duta Doina cu firmele: F.E. MAGIC FINGERS SRL, F.E. GLORY ACE SRL, F.E. DERMA VITAL SRL, F.E. GEORGI SRL:

Premiul I – Catalog Creativ/F.E. MAGIC FINGERS SRL

Mențiune I – Catalog Profesional/F.E. MAGIC FINGERS SRL

Mențiune III – Vânzător/F.E. MAGIC FINGERS SRL

---

Premiul Special – Promovarea dezvoltării durabile/ F.E. GLORY ACE SRL

Mențiune II – Vânzător/F.E. DERMA VITAL SRL

Premiul III – Tranzacții/F.E. GEORGI SRL

Mențiune III – Stand/F.E. GEORGI SRL

Prof. Ciobanu Mariana cu firma F.E. SHINE CENTERS SRL:

Mențiune III – Catalog profesional/F.E. SHINE CENTERS SRL

Prof. Nistor Daniela cu firmele PERFECT DESIGN și FESTIN BLUE:

Premiul II – Catalog creativ/F.E. FESTIN BLUE SRL

Mentiune – Organigram-Organis viu/ F.E. FESTIN BLUE SRL

- Târgul firmelor de exercitiu Col. Ec. Kretzulescu

Prof. Manole Teia cu firma F.E. INOVATION ART SRL:

Premiul I – Cel mai bun negociator/ F.E. IONOVATION ART SRL

Premiul II – Organigrama – Organism viu/ F.E. IONOVATION ART SRL

Premiul III – Cel mai bun stand/ F.E. IONOVATION ART SRL

---

Diploma de participare/F.E. INOVATION ART SRL

- Târgul Firmelor de Exercițiu „Antreprenor Fest – Ilfov”

Prof. Știucă Izabela cu firmele LIU – CHA CAFFE SRL și ROYALTY EVENTS SRL

Premiul I – Cel mai bun stand/LIU – CHA CAFFE SRL

Premiul III – Catalog și materiale promoționale/ROYALTY EVENTS SRL

Premiul II – Cel mai bun negociator/LIU – CHA CAFFE SRL

Premiul I – Relaționăm prin Firma de Exercițiu/ROYALTY EVENTS SRL

- Târgul internațional Plovdiv- Bulgaria

Prof. Duță Doina cu firma F.E. GEORGI SRL:

Premiul I – Materiale promoționale / F.E. GEORGI SRL

La acest târg au mai participat prof. Gogoloi Ioan și Galbează Maria.

---

- Târgul internațional de la New York S.U.A.

Prof. Voicu Florina ( prof. coordonator Duță Doina)

Premiul III

Mențiune

Prof. Mariana Ciobanu

Mențiune

Prof. Nistor Dana

Mențiun

➤ Proiectul strategic POSDRU/90/2.1/S/62920. Califica-te! E șansa ta de a te integra în muncă

Prof. Ghinescu Cristina

Diplomă de participare stagii de practică

Premiul special – Schimb de experiență și bune practici în Franța

Diplomă de participare stagii de practică

Premiul II – Competențe-Bucătar

Premiul I – Competențe-Recepționar

---

Premiul I – Competențe-Bucătar

Premiul I – Competențe-Cameristă

- Proiectul strategic POSDRU/90/2.1/S/63659. *Competențe pentru o piață a muncii în context european.* (Prof Ionerscu Roxana, Duță Doina, Gogoloi Ioana, Ciobanu Mariana).
- Participarea la proiectul *Activitatea educativ preventiva privind violenta în mediul scolar* (prof. Petrache Anca)
- Participarea la concursul “Cel mai bun elev practicant”/ faza pe tara CLUJ/Pregătire și coordonare: prof. Cristina Ghinescu  
Locul II eleva Ivan Marina cl.XII J  
  
Locul III Banu Simona cl.XII J.
- Participarea la disiminarea proiectului “Restructurarea sistemului de formare continuă a personalului” prof. Calinescu Ioana, Picu Ana Maria.
- Participarea la concursul regional *Micul Întreprinzător* (Prof. Necula Carmen, Duță Doina, Petrache Anca, Ciobanu Mariana, Dima Lorena)

## **V CURSURI ȘI PROGRAME DE FORMARE / PERFEȚIONARE CONTINUĂ**

- Proiectarea, organizarea și evaluarea activității didactice POSDRU 63/908 (prof. Brătescu Catrinel, Necșuțu Ioana)
  
- Programul COMPENDIUM - *Profesorul și cariera de succes* (prof. Brătescu Catrinel, Petrache Anca, Necula Carmen)
  
- Programul de formare continuă POSDRU 33/440 – *Formarea cadrelor didactice din învățământul profesional și tehnic profil – servicii pentru extinderea metodei moderne interactive de învățare firmă de exercițiu* (prof. Ionescu Roxana, Lisandru Florin, Capotă Valentina, Duță Doina, Ciobanu Mariana, Brătescu Catrinel, Gogoloi Ioan, Nistor Dana).
  
- Proiectul *Competențe în comunicare/Performanță în educație*, UNATC (prof. Brătescu Catrinel)



- 
- Program de formare *Medierea conflictelor în mediul școlar.* (prof Petrache Anca, Brătescu Catrinel)
  
  - Proiect Posdrum *Inovație și performanță în dezvoltarea profesională a cadrelor didactice din mediul urban* (prof Necșuțu Ioana, Petrache Anca, Duta Doina, Gogoloi Ioan, Petcu Rodica, Dima Lorena).
  
  - Proiect *Angelo 21* (prof. Necula Carmen)
  
  - Participarea la cursul evaluator al competențelor profesionale (prof. Necsutu Ioana, Gogoloi Ioan, Ciobanu Mariana.
  
  - Curs de metodist (prof. Duta Doina).
  
  - Curs postuniversitar-Informatica (prof. Rodica Petcu).
  
  - Participarea la conferința "The European Culture Rights" (prof. Petrache Anca).

- Colaborarea cu Fundatia Tinerilor pentru Tineri Sucursala Bucuresti, in vederea derularii proiectelor "Educatie pentru Viata de Familie" si "Educatie pentru sanatate" (prof. Petrache Anca)
  
- Colaborare cu Institutul de Stiinte ale educatiei pentru realizarea temei de cercetare "Pregatire pentru participare si comportament participativ in mediul scolar" (prof. Petrache Anca)
  
- Curs Formator *Get-it* organizat de *Junior-Achievment* (prof. Dicu Denisa).
  
- Curs E.C.D.L. (prof. Cristina Ghinescu).
  
- Elaborarea proiectului educativ "Concursul Regional Micul Intreprinzator" editia a III-a. Echipa care a elaborat proiectul: Necula Carmen, Petrache Anca, Duta Doina, Manolea Teia, Ciobanu Mariana.
  
- Proiect FSE Practica – Conferinta Nationala Practica (prof. Cristina Ghinescu).

## **VI ACTIVITATE EXTRASCOLARA**

- Vizionarea de spectacole targuri, muzee cu elevii prof. Roxana Ionescu, Duta Doina, Nistor Daniela, Petrache Anca, , Stancu Marilena, Calinescu Ioana, Gogoloi Ioan, Bratescu Catrinel, Ciobanu Mariana, Dima Lorena, Manole Teia, , Picu Ana
- Organizarea de excursi prof. Duta Doina, Gogoloi Ioan, Stancu Marilena, Bratescu Catrinel, Picu Ana, Nistor Daniela.
- Vizitarea scolii speciale nr. 6 Sf. Nicolae cu elevii cls. A XI -a F cu prilejul sarbatorilor de Craciun prof: Duta Doina

## **VII ANALIZĂ SWOT**

### **Puncte slabe**

- Fluctuatia cadrelor didactice de specialitate, fapt ce face imposibila respectarea principiului continuitatii la clasa a aceluasi profesor.
  
- Tratarea nediferențiată a elevilor.
  
- Absența continuității încadrării profesorilor la clasa, generată de mișcarea personalului didactic sau a unor întreruperi datorite intrării în concediul legal de studii.
  
- Insuficienta preocupare a unor cadre didactice în pregătirea elevii pentru olimpiada interdisciplinara.

### **Puncte tari**

- Cadrele didactice bine pregătite, interesate de perfecționarea continuă de specialitate.

- Coordonarea permanentă a elevilor firmei de exercițiu a dus la obținerea de rezultate deosebite la concursurile naționale și internaționale.
- Participarea la activitățile metodice organizate la nivelul catedrei sectorului și municipiului.
- Existența performanței la olimpiade.

### **Oportunitati**

- Incheierea unor conventii cu agentii economici privind desfasurarea practicii.
- Elaborarea unor lectii pe suport informatic pentru accesul elevilor in Cabinetul de predare asistata de calculator.
- Dotarea bibliotecii scolii cu lucrari de specialitate de ultima aparitie.
- Atragerea unor sponsorizari pentru dotarea unui posibil cabinet de instruire practica.

- 
- Participarea cadrelor didactice cu programe de perfectionare, la nivel de scoala, sector, municipiu sau la nivel national.

### **Amenintari**

- Migratia cadrelor didactice de specialitate spre agenti economici datorita salariilor mici din invatamant.
- Lipsa de continuitate a profesorilor de specialitate, la scoala.
- Scaderea populatiei scolare in viitorul apropiat.